

一緒に暮らそう。

西播磨。

— NISHIHARIMA —

Vol.12

2021
spring



西播磨に、
いらっしやいませ！

パンが紡いだ
恋、夢、笑顔



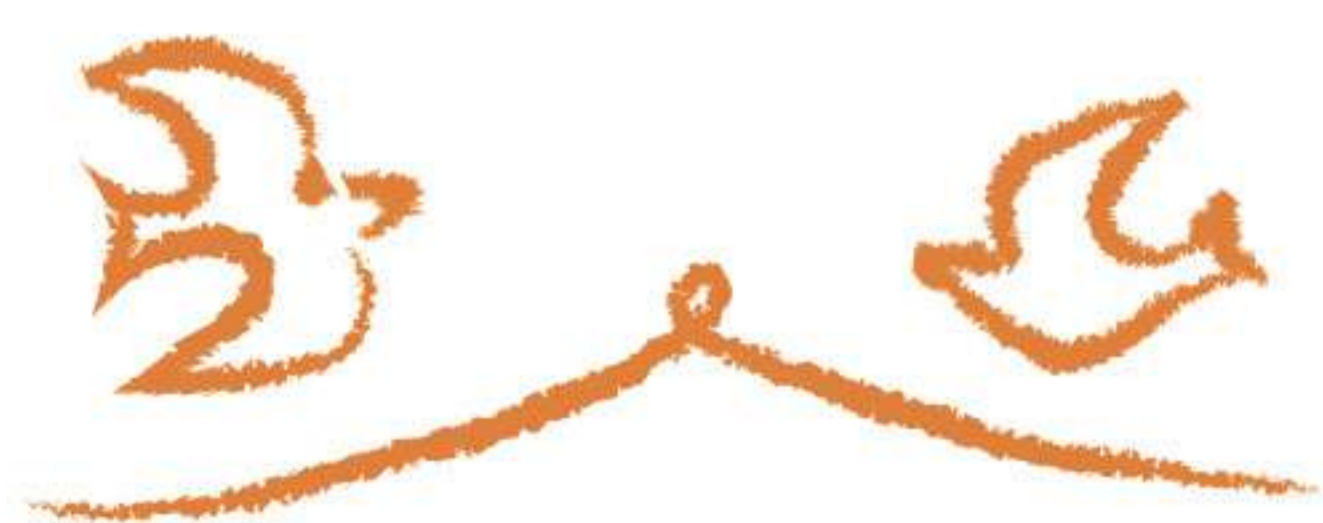

磨播西 暮らし

Uターンで夢を叶えた
パン職人夫妻をご紹介します

身近な人こそ運命の人!?

妊娠を機に尼崎からのUターンを決め、念願だったパン屋をオープンさせた松本孝行さん、真由さんご夫妻。まだ幼い二人の娘を育てながら、上郡町初のパン専門店を営んでいます。二人の出会いは孝行さんが勤めていた店に真由さんがパン職人として就職したことです。当初は深く話すこともなく、真由さんは別の店に移りました。その後同僚たちとの集まりで再会し、意気投合。一緒にいると気が楽で、等身大の自分でいられることに気づいた二人は、自然に惹かれ合っていました。「彼はちゃんと物事を解決する方法を知っていて、それを私に教えてくれそうな気がしたんです。答えをしっかりと持っているようなところに惹かれましたね。出会って、実は身近な人に目を向けることから始まるのかも(笑)。」

次のステップへ進むパワーの源となっていました。

故郷へ移住し、 念願のパン屋をオープン



つわりがひどかった真由さんは、片道二時間の通勤や力仕事に困難となり休職。夫婦で働き方や子育てについて真剣に考え始めたとき、上郡へ帰りパン屋を開業するという選択肢が浮上してきました。

「私の実家近くで両親に育児のサポートをお願いしながら、町の人達に焼き立てのパンを味わってもらえるようなお店をオープンさせたいと思っただけです。夢だった開業に向け、夫と話し合いを重ね、ひとつひとつ進めていきました。」と笑う真由さん。住まい兼店舗の新築工事や開業準備と大忙しの中で、いつも笑顔でおおらか



表紙撮影にも協力してくれた可愛い娘さん達。元気な姿に、お客様もニコニコされていました。

な姿は、孝行さんが感じる真由さんの魅力のひとつです。二人三脚で準備した「CONERU(ベーカリーコネル)」は二〇一八年にオープン。添加物や保存料を使用しない、からだに優しい素材で作られるパンは評判を呼び、遠方からも多くの客が訪れるようになってきました。

“孫と笑顔で遊ぶ両親”を 見る幸せ

休日には二歳と三歳の子どもたちを連れ、夏は川へ、冬は山へと自然の中におでかけ。季節を感じながら家族で外遊びを楽しみます。「おじいちゃん、おばあちゃんと一緒に旅行へ行くこともあります。孫と一緒に過ごし、ニコニコしている両親の姿を見ると「結婚してよかったな」と感じますね。」と孝行さん。家族の時間を大切にしながら、長年の夢を叶えた二人。これからの目標は、子どもが楽しめ、大人はくつろげるイートインスペースを作ること。地域の人たちの、おなかも心も満たせるようにと仕込みに励む厨房から漂う甘い香りは、人々の心をほぐし優しい気持ちを醸成していきます。





最幸の装いと笑顔を作る貸衣装店。

「イダ貸衣装店」

その人らしさを引き出し、より輝けるスタイルを

トータルで晴れの日をプロデュースするイダ貸衣装店さんにインタビュー。

約五十年前に赤穂駅前で美容室として開業し、その後貸衣装店も運営。ヘアスタイルと衣装の両輪で「美」をコーディネートし、顧客の人生の節目に華を添えてきました。

「三代にわたりお付き合いさせていただいているお客様もいらっしゃいます。ふらっと遊びに来られ、お話する中で様々なヒントをいただけるんです。お気持ちに寄り添えるように」と選んだ色合わせやスタイルを喜んでいただけただけは嬉しいですね。と店長の橋本里香さんは微笑みます。TPOや流行も伝えられるようにスタッフ間での研修も重ね、SNS等で取組みを発信することで、新規の問い合わせや新たな繋がりも増えてきました。

一番大切なのは、

お客様の想いを体現すること

袴や振袖など晴れの装いで、写真映えるスポットをめぐるプラン「ロケーションフォト」は、今後力を入れていきたい取組みのひとつ。赤穂御崎や坂越の町並みなど

趣のある場所でプロのカメラマンによる撮影を行います。撮影後は、近くにお住いのお客様の祖父母宅を訪れ、晴れ姿を見てもらうことも。

「ロケーションフォトでは想いを引き出すことを大切にしています。赤穂は世代間の繋がりが深い町。体力の衰えやコロナ禍で、外出が難しいおじいちゃんおばあちゃんに晴れ姿を」との想いをかたちにするために、ヒアリングをしっかりと重ね、ご提案しました。これからは勉強を重ね、柔軟な発想で皆様の笑顔をつむいでいきたいです。」と橋本さん。

長年地域の人々に慕われてきたお店の取組みは、家族にもスポットをあて、皆の心に忘れられない一コマを刻んでいきます。



撮影用の衣装をささっと選んで下さる姿に、プロを感じました

このコーナーでは
出合いや結婚を応援する
西播磨結婚応援企業を
ご紹介しています。

西播磨結婚応援企業については
こちらまでお問い合わせください。
西播磨県民局 県民交流室
TEL / 0791-58-2131

婚活情報

1対1でぴったりのお相手を見つけられるAI婚活 はばタン会員

年額5,000円で、兵庫県のお見合いシステムが利用いただけます。(※20歳代の場合は、3,000円/年。)
必要書類を提出いただき、はばタン会員に登録後、ご自宅でスマートフォンによりお相手を検索し、お見合いを申込みます。成立後はセンター(対面orスカイプ)又は、お見合いスポットでお見合いを行います。

登録



お相手探し



お見合い



西播磨出会いサポートセンター TEL ■ 0791-58-1311 FAX ■ 0791-58-1288
受付日時 ■ 火・金・土・日 / 9:00~17:15



婚活一言アドバイス!



写真が成功の第一歩 お手軽なスマホやアプリの婚活。大切なことは、写真の第一印象です。写真の印象が悪くないと、あなたの魅力も伝わらずプロフィールを見てもらえない場合もあります。ぼやけた写真、自撮り、加工は全てNGです。大切なのは、自然な笑顔と適切な服装で清潔感を出すこと。できればプロに撮影をお任せすることをおすすめします。

よろしくお願いします!

新たに加わった
企業・団体



税理士法人 山下会計事務所

(たつの市 揖西町)

中小企業の経営支援、相続でお悩みの方のサポートに熱心に力を注ぐ会計事務所です。

※コロナ禍で集合写真が撮れなかったため、イラストでお寄せいただきました。

【西播磨結婚応援企業一覧】(五十音順・上記除く)

相生商工会議所/青木鉄工(株)/赤穂自動車教習所/赤穂商工会議所青年部/赤穂ロイヤルホテル/アナウンス・プランナー/アンシャ
ンテ デザイン ヘアー/井河原産業(株)/井口住建/イダ貸衣裳店/(一財)ひょうご憩の宿 赤穂ハイツ/植木リフレッシュ Ken/
うさぎ屋/NPO法人ひとまちあーと/café 遊山/(株)アズマ/(株)ウエスト神姫/(株)ジャバラたつの工場/(株)新宮運送/(株)ハトヤ/
(株)身野建設/(株)盛岡生花/(株)森崎組/(株)ユーパック/(株)緑葉社/上郡町商工会/calla/喫茶 聖日亜/ギフトパークコーヤマ/
4 黒崎播磨セラコーポ(株)赤穂製造グループ/高周波熱錬(株) 赤穂工場/光海(株)/国民宿舎 赤とんぼ荘/コバコ(株)/さこし高瀬舟/



西播磨さんぽ



取材中に見つけたふらっと立ち寄りたくなる
デートにもぴったりなお散歩スポットをご紹介します。



願いが叶う?! 【赤穂大石神社】

赤穂市上飯屋131-7
TEL/0791-42-2054

赤穂義士のふるさと大石神社は、大願成就でも有名です。
珍しい水みくじや一文字流し、義士の名前が書かれた義士みくじ等、
おみくじがたくさん!お守りも可愛く、楽しくお参りできる神社です。



ときめきいっぱい 【イダ貸衣裳店】

赤穂市加里屋駅前町43-12
TEL/0791-43-4356
営業時間/10:00~17:30
定休日/火曜日

播州赤穂駅より歩いて5分の中心地にある創業44年の貸衣裳店。
おススメの衣装を特別に見せていただき、取材に当たった女性
スタッフは大喜び。お店の方はお話ししやすく、とても魅力的でした。



城下町で見つけた素敵なカフェ 【Moat cafe】

赤穂市上飯屋南2-1
TEL / 0791-27-9300
営業時間 / 7:30~17:00
(LO.16:30)
定休日 / 火・水曜日

昭和初期の古民家を改装したオシャレなカフェ。
ゆったりとした空間で、時間帯により違ったメニューを楽しめます。
ふわふわのフレンチトースト、自家製のお漬物が鮮やかなおにぎりセット等
味も見た目も楽しめるメニューにウキウキしました。



上郡町で愛されるパン屋さん 【CONERU(ベーカリーコネル)】

赤穂郡上郡町駅前144
TEL / 0791-25-5384
営業時間 / 9:00~18:00
※売り切れ次第終了
定休日 / 日・月曜日

可愛い看板が目印のパン屋さん。無添加の体に優しいパンが地元の方に愛されています。
種類も多くて選んでいるだけでワクワク。美味しくいただきました。





西播磨県民局では、結婚の良さやその大切さを訴え、地域ぐるみで結婚を進める機運を醸成するため、「西播磨“結婚っていいな!”キャンペーン」を実施しています。

この冊子は、キャンペーン公式フェイスブックページ「一緒に暮らそう。西播磨。」と連動し、西播磨地域の婚活や移住等に関する情報をお伝えし、結婚して西播磨地域で生活することを選択して下さる方が増え、西播磨地域がより元気になることを目指して発行しています。



フェイスブックページで最新情報更新中!

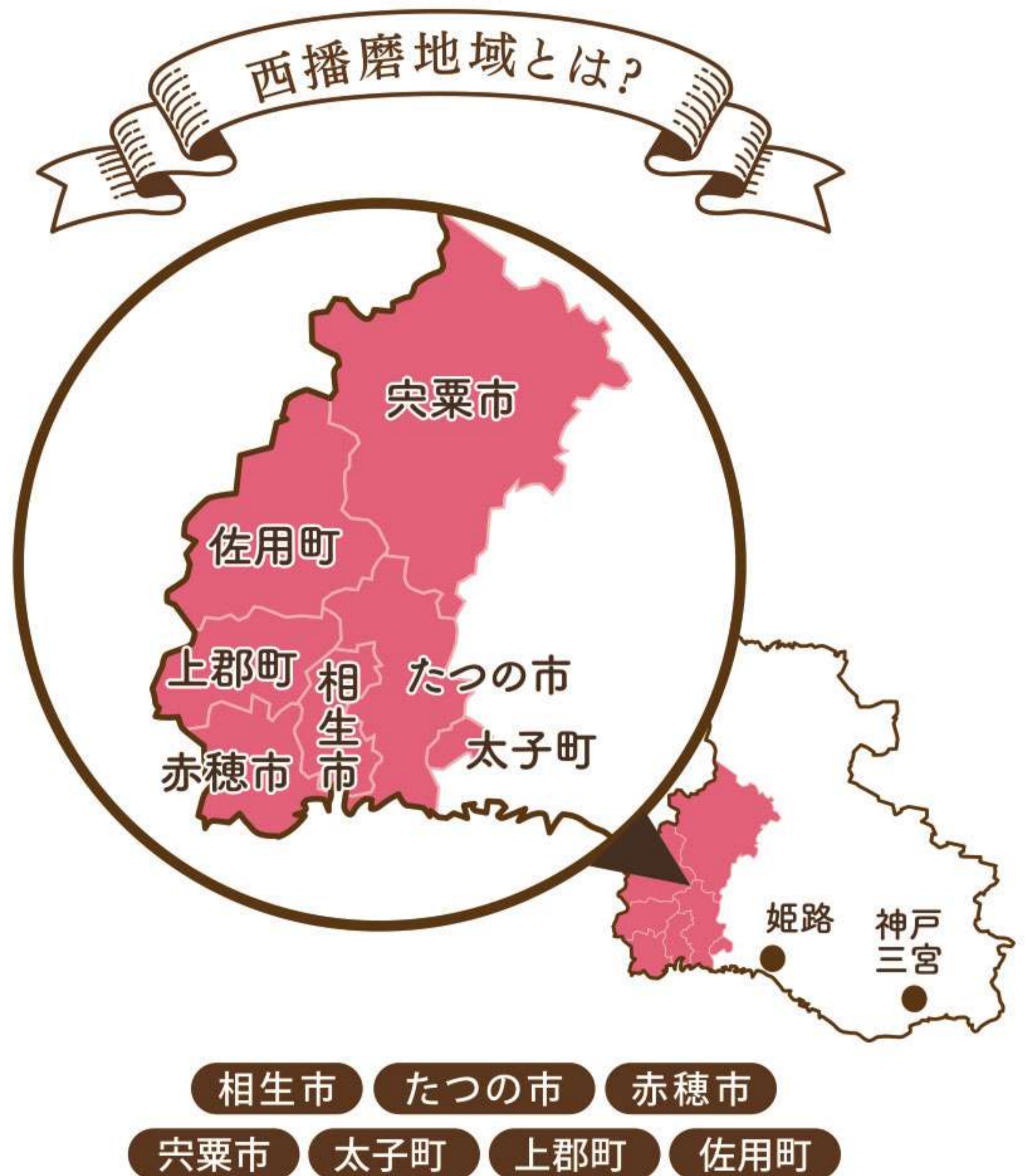

相生市 たつの市 赤穂市
宍粟市 太子町 上郡町 佐用町

兵庫県の播磨地方西部の、人も自然もとても穏やかな地域です。



Instagramやってます!
アカウント名:nishiharimalife

キャンペーンにご協力いただける企業様・個人様も募集しております。
詳しくはWEBページをご覧ください。

<http://web.pref.hyogo.lg.jp/whk02/kekkon/index.html>



キャンペーンお問い合わせ

西播磨県民局 県民交流室

TEL:0791-58-2131 / FAX:0791-58-0523

編集 特定非営利活動法人ひとまちあーと

デザイン・イラスト
矢田 ミカ
(kinokollust&Design)

●ひとこと
ベーカリーコネルの娘さんの笑顔が可愛くて癒やされました。

事務局
木元 由香

●ひとこと
西播磨地域の山エリアと海エリアの移住者のエピソードから、豊かな西播磨の暮らしを感じ取ってもらえれば嬉しいです。

ライター
土井 ひろこ

●ひとこと
人のあたたかさや景色の美しさがリモートでも感じられる楽しい取材でした♪いつかはリアルで(^-^)/

カメラマン
たけむら なつみ
(moffy photostudio)

●ひとこと
赤穂といえば海のイメージでしたが静かな城下町など新たな発見が来ました!

ディレクション
西海 恵里奈

●ひとこと
かわいいが溢れるロケで、終始ニコニコ。とても楽しいロケでした!

ご紹介

制作スタッフ