

中学生以上対象

陶芸文化講座「フィンランド・ガラスアート－輝きと彩りのモダンデザイン－」
展覧会関連ワークショップ

2024
4.20
sat

再生アートに挑戦！

- ガラスとやきもの -



再生ガラスチップとガラメン（丹波焼のかげら）を額縁に貼り付けて、オリジナルのアート作品づくりに挑戦していただきます。

ガラメンとは

丹波焼の制作過程で出る陶器のかげらのことです。通常であれば廃棄してしまうものを一つひとつ角を丸く削り、再利用します。

POINT
01

色や形の違う彩り豊かなガラスとガラメンを貼り付けた後、セメントを流し込みます。

POINT
02

完成後、その場でお持ち帰りいただけます。



兵庫陶芸美術館
The Museum of Ceramic Art, Hyogo

2024年4月20日(土) 10:00～15:00

タイムスケジュール

9:30～	受付(工房)
10:00～10:10	挨拶、講師及びスタッフ紹介
10:10～10:30	学芸員によるスライドレクチャー
10:30～11:00	デモンストレーション
11:00～12:00	作品づくり
12:00～13:00	昼食・休憩
13:00～14:50	作品づくり
14:50～15:00	後片付け、終了

※作業が終わった方から自由解散

日時

会場

当館エントランス棟1階 工房

講師

陶芸指導員、学芸員

対象者

中学生以上

定員

20名

参加費

3,000円
(材料費、観覧料等を含む。)

応募方法

インターネット、FAX、郵送
事前申込制、定員を超えた場合は抽選 ※結果は郵送

申込み切

3月21日(木) 16時 必着

お問合せ
申込先

兵庫陶芸美術館 企画・事業課
〒669-2135 兵庫県丹波篠山市今田町上立杭4
TEL 079-597-3961 FAX 079-597-3967
<https://www.mcart.jp/>

お申し込み
にあたって

持ち物：エプロンまたは汚れてもよい服、手拭きタオル、持ち帰る際に作品を入れる箱(サイズ等の詳細は後日お知らせします。)
※その他必要な道具はこちらで用意します。
受講にあたっては、手指の消毒・咳エチケットの励行など感染症拡大防止対策にご協力ください。

再生アートに挑戦! - ガラスとやきもの -

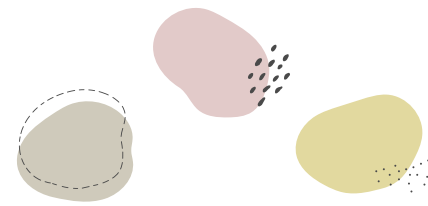

ACCESS

【自動車の場合】

- 舞鶴若狭自動車道・三田西ICから約15分または丹南篠山口ICから約20分
- 中国自動車道・滝野社ICから国道372号を東へ約30分
- 阪神方面から国道176号を北上、三田市四ツ辻信号を左折約15分

【JR・バスの場合】

- JR福知山線「相野駅」下車(大阪駅から約50分)
駅前からウイング神姫(路線バス)「兵庫陶芸美術館」
「こんだ薬師温泉」または「清水寺」行き約15分、
「兵庫陶芸美術館」下車(タクシーもあります。)

陶芸文化講座「フィンランド・ガラスアート-輝きと彩りのモダンデザイン-」 展覧会関連ワークショップ

再生アートに挑戦-ガラスとやきもの- 申込書

FAX 079-597-3967

(ふりがな) 氏名	()	性別		年齢	歳
住所	〒 -				
TEL	日中連絡が可能な連絡先				
FAX		メールアドレス			
連絡事項					

※複数でお申込みの場合も各自提出してください。その場合は連絡事項欄にお連れ様の氏名をご記入ください。

【個人情報の取扱い】

本講座の受講申込に係る個人情報は「当館からの連絡・お知らせ」に活用し、これらの目的以外の利用は行いません。