

兵庫県公報

令和3年3月2日 火曜日 第186号

発行人
兵庫県
神戸市中央区下山手通
5丁目10番1号

毎週火曜日及び金曜日発行、
その日が休日のときはその翌日



(兵庫県民の旗=県旗)

目次

	ページ
告 示	
○ 県営土地改良事業計画の変更及び関係書類の縦覧（農地整備課）	1
○ 漁船保険の義務付保の同意を求めるための事前届出に係る指定漁船調書の縦覧（水産課）	2
○ 公共測量を実施する旨の通知（契約管理課）	2
○ 神戸国際港都建設道路事業の事業計画の変更認可（道路街路課）	3
○ 同上（同）	3
○ 中播都市計画道路事業の事業計画の変更認可（同）	3
○ 同上（同）	4
○ 道路の区域の変更及び供用開始（道路保全課）	4
○ 道路の区域の変更及び在来道路の供用廃止（同）	5
○ 河川区域の変更により生じた廃川敷地等（河川整備課）	5
公 告	
○ 土砂災害警戒区域等の指定手続に関する要領に基づく土砂災害警戒区域の指定の案の閲覧（砂防課）	5
○ 大規模小売店舗に対する市町の意見の概要（都市計画課）	6
○ 二級建築士試験及び木造建築士試験の実施（建築指導課）	7
病院局公告	
○ 落札者等の公示	8
○ 随意契約の相手方等の公示	9
選挙管理委員会告示	
○ 平成7年兵庫県選挙管理委員会告示第73号（市町の選挙管理委員会が指定する個人演説会、政党演説会及び政党等演説会を開催することができる施設の指定）の一部改正	9
収用委員会告示	
○ 収用の裁決手続開始決定	10
○ 収用又は使用の裁決手続開始決定	12
公安委員会告示	
○ 平成2年兵庫県公安委員会告示第94号（指定講習機関の指定）の一部改正	22

告 示

兵庫県告示第187号

土地改良法（昭和24年法律第195号）第88条第6項において準用する同法第87条第5項の規定により、次の県営土地改良事業の計画を令和3年2月16日に変更したので、土地改良事業変更計画書の写しを縦覧に供する。

この変更計画について不服がある場合には、縦覧期間満了の日の翌日から起算して15日以内に、兵庫県知事に対して審査請求をすること、及びこの変更計画を定めたことを知った日の翌日から起算して6箇月以内に、神戸地方裁判所に対し、兵庫県を被告として、この変更計画の取消しの訴えを提起することができる。

なお、審査請求のみをした場合には、この変更計画の取消しの訴えは、その審査請求に係る裁決書を受け取った日の翌日から起算して6箇月以内に提起することができる。

令和3年3月2日

兵庫県知事 井戸敏三

事業名	地区名	縦覧の期間	縦覧の場所

農地整備事業（経営体育成型）	あまじ区地区	令和3年3月2日から 同 年3月22日まで	市川町役場
----------------	--------	--------------------------	-------



兵庫県告示第188号

漁船損害等補償法（昭和27年法律第28号）第112条第1項の規定による同意を求めるための事前届出があったので、漁船損害等補償法施行令（昭和27年政令第68号）第5条第3項の規定により、届出に係る指定漁船調書を縦覧に供する。

令和3年3月2日

兵庫県知事 井戸敏三

1 届出事項

発起人の住所及び氏名	加入区	漁船損害等補償法第113条第1項に規定する申出をする漁業協同組合の名称
兵庫県豊岡市津居山362番地 石橋憲一 同 県同 市瀬戸173番地の3 川原和美	津居山港	但馬漁業協同組合
兵庫県豊岡市竹野町竹野194番地 吉本初司 同 県同 市竹野町竹野1308番地の3 西垣公男	竹野浜	同上
兵庫県美方郡香美町香住区沖浦1073番地 塩谷政弘 同 県同 郡同 町香住区上計192番地の4 宮本幸則	柴山港	同上
兵庫県美方郡香美町香住区若松676番地の23 竹中和久 同 県同 郡同 町香住区香住1474番地 三島忠夫	香住町	同上

2 指定漁船調書の縦覧

(1) 縦覧期間 令和3年3月2日から同月16日まで

(2) 縦覧場所 兵庫県美方郡香美町香住区若松747番地 但馬漁業協同組合



兵庫県告示第189号

測量法（昭和24年法律第188号）第39条において準用する同法第14条第1項の規定により、兵庫県知事から次のとおり公共測量を実施する旨の通知があった。

令和3年3月2日

兵庫県知事 井戸敏三

1 作業種類

公共測量（2級基準点測量、4級基準点測量及び現地測量）

2 作業期間

令和2年12月25日から令和4年2月28日まで

3 作業地域

朝来市和田山町弥生が丘地内

~~~~~  
**兵庫県告示第190号**

都市計画法（昭和43年法律第100号）第63条第1項の規定により、都市計画事業の事業計画の変更を次のとおり認可したので、同法第62条第1項の規定により告示する。

令和3年3月2日

兵庫県知事 井戸敏三

- 1 施行者の名称  
神戸市
- 2 都市計画事業の種類及び名称  
神戸国際港都建設道路事業  
3.1.2号 中央幹線  
3.3.32号 須磨多聞線
- 3 事業施行期間  
平成7年3月31日から令和8年3月31日まで
- 4 事業地
  - (1) 収用の部分  
変更なし
  - (2) 使用の部分  
なし

~~~~~  
兵庫県告示第191号

都市計画法（昭和43年法律第100号）第63条第1項の規定により、都市計画事業の事業計画の変更を次のとおり認可したので、同法第62条第1項の規定により告示する。

令和3年3月2日

兵庫県知事 井戸敏三

- 1 施行者の名称
神戸市
- 2 都市計画事業の種類及び名称
神戸国際港都建設道路事業
3.3.32号 須磨多聞線
3.5.86号 塩屋多井畑線
- 3 事業施行期間
昭和63年8月23日から令和8年3月31日まで
- 4 事業地
 - (1) 収用の部分
変更なし
 - (2) 使用の部分
なし

~~~~~  
**兵庫県告示第192号**

都市計画法（昭和43年法律第100号）第63条第1項の規定により、都市計画事業の事業計画の変更を次のとおり認可したので、同法第62条第1項の規定により告示する。

令和3年3月2日

兵庫県知事 井戸敏三

- 1 施行者の名称  
たつの市
- 2 都市計画事業の種類及び名称  
中播都市計画道路事業

- 3.4.740号 駅前北線
- 3 事業施行期間  
平成28年8月2日から令和8年3月31日まで
- 4 事業地
  - (1) 収用の部分  
変更なし
  - (2) 使用の部分  
なし



**兵庫県告示第193号**

都市計画法（昭和43年法律第100号）第63条第1項の規定により、都市計画事業の事業計画の変更を次のとおり認可したので、同法第62条第1項の規定により告示する。

令和3年3月2日

兵庫県知事 井戸敏三

- 1 施行者の名称  
たつの市
- 2 都市計画事業の種類及び名称  
中播都市計画道路事業
  - 3.4.742号 駅前南線
  - 3.4.743号 山津屋原線
- 3 事業施行期間  
平成28年8月2日から令和8年3月31日まで
- 4 事業地
  - (1) 収用の部分  
変更なし
  - (2) 使用の部分  
なし



**兵庫県告示第194号**

道路法（昭和27年法律第180号）第18条の規定により、道路の区域を次のように変更し、令和3年3月2日から供用を開始する。

その関係図面は、令和3年3月2日から2週間、中播磨県民センター姫路土木事務所において一般の縦覧に供する。

令和3年3月2日

兵庫県知事 井戸敏三

| 道路の種類<br>路線名 | 道路の区域                                    |    |                  |              |     |
|--------------|------------------------------------------|----|------------------|--------------|-----|
|              | 区間                                       | 旧新 | 敷地の幅員<br>(メートル)  | 延長<br>(メートル) | 備考  |
| 県道<br>久畑香呂線  | 姫路市香寺町中村字城ノ下325番から<br>同市香寺町恒屋字田辺1480番5まで | 旧  | 5.0から<br>10.0まで  | 93.0         | 迂回路 |
|              |                                          |    | 9.0から<br>13.0まで  | 94.0         |     |
|              |                                          |    | 10.0から<br>11.0まで | 93.0         | 予定地 |
|              |                                          | 新  | 10.0から<br>11.0まで | 93.0         |     |

兵庫県告示第195号

道路法（昭和27年法律第180号）第18条の規定により、道路の区域を次のように変更し、令和3年3月2日から在来道路の供用を廃止する。

その関係図面は、令和3年3月2日から2週間、阪神南県民センター西宮土木事務所において一般の縦覧に供する。

令和3年3月2日

兵庫県知事 井戸敏三

| 道路の種類<br>路線名 | 道路の区域                      |    |                  |              |    |
|--------------|----------------------------|----|------------------|--------------|----|
|              | 区間                         | 旧新 | 敷地の幅員<br>(メートル)  | 延長<br>(メートル) | 備考 |
| 県道<br>大沢西宮線  | 西宮市湯元町6番1から<br>同市湯元町8番12まで | 旧  | 13.0から<br>28.0まで | 94.0         |    |
|              |                            | 新  | 11.0から<br>27.0まで | 94.0         |    |

兵庫県告示第196号

河川区域の変更により廃川敷地等が生じたので、河川法施行令（昭和40年政令第14号）第49条の規定により、次のとおり公示する。

その関係図書は、兵庫県県土整備部土木局河川整備課及び東播磨県民局加古川土木事務所に備え置いて、令和3年3月2日から2週間縦覧に供する。

令和3年3月2日

兵庫県知事 井戸敏三

- 1 河川の名称  
二級河川谷八木川水系谷八木川
- 2 廃川敷地等が生じた年月日  
令和3年3月2日
- 3 廃川敷地等の位置  
明石市大久保町松陰字堀池896番4  
同市大久保町大久保町字山ノ中523番3
- 4 廃川敷地等の種類及び数量  
種類 土地  
数量 889.19平方メートル

公 告

土砂災害警戒区域等の指定手続に関する要領に基づく土砂災害警戒区域の指定の案の閲覧

土砂災害警戒区域等の指定手続に関する要領（以下「要領」という。）第4条第1項の規定により、土砂災害警戒区域の指定の案を、次のとおり閲覧に供する。

なお、指定しようとする区域内に存する土地若しくは建築物の所有者、管理者又は占有者は、閲覧期間の満了の日まで、この案について兵庫県知事に意見書を提出することができる。

令和3年3月2日

兵庫県知事 井戸敏三

- 1 指定しようとする区域の名称等

| 名称                   | 指定の区域              | 土砂災害の発生原因となる自然現象の種類 |
|----------------------|--------------------|---------------------|
| 桃島<br>(310020002)    | 豊岡市城崎町桃島 (別図1のとおり) | 地滑り                 |
| 上山<br>(310020003)    | 豊岡市城崎町上山 (別図2のとおり) | 地滑り                 |
| 森本<br>(310030005)    | 豊岡市竹野町森本 (別図3のとおり) | 地滑り                 |
| 万場仲ザミ<br>(310040013) | 豊岡市日高町万場 (別図4のとおり) | 地滑り                 |

(別図1から別図4までは省略し、3に記載する場所に備え置いて閲覧に供する。)

- 2 指定の案の閲覧期間  
令和3年3月10日(水)から同月24日(水)まで
- 3 指定の案の閲覧場所  
兵庫県但馬県民局豊岡土木事務所河川砂防課及び豊岡市役所建設課(5階)
- 4 意見書に関する事項
  - (1) 様式  
要領第5条第2項の規定により定める様式
  - (2) 提出先  
兵庫県但馬県民局豊岡土木事務所河川砂防課  
〒668-0025 豊岡市幸町7-11
  - (3) 提出期限  
令和3年3月24日(水)まで(当日消印有効)
  - (4) 意見要旨及び県の考え方の公表  
提出された意見の要旨及びこれに対する兵庫県の考え方は、令和3年5月24日(月)までに、3に記載する場所において閲覧に供し、及び兵庫県ホームページに掲載し、公表する。



**大規模小売店舗に対する市町の意見の概要**

大規模小売店舗立地法(平成10年法律第91号。以下「法」という。)第8条第1項の規定により聴取した意見の概要は、次のとおりである。

なお、当該意見を次のとおり縦覧に供する。

令和3年3月2日

兵庫県知事 井戸敏三

- 1 大規模小売店舗の名称及び所在地  
名称 (仮称) ラ・ムー新三田店  
所在地 三田市福島土地区画整理事業12街区-1ほか
- 2 法第8条第1項の規定により三田市から聴取した意見の概要
  - (1) 危機管理課
    - ア 引き続き、施設への進入・退出時等における交通事故防止に努められたい。
    - イ 引き続き、夜間営業時などにおける周囲の生活環境の不安とならないよう防犯対策に努められたい。
  - (2) 道路河川課  
案内経路として位置付けている市道長町沢野本線及び市道福島縦断線は、民家が近接し、生活道路としての性格を持つ道路である。  
ア 商材搬入車両の通行はないと聞いているが、客車両の経路となり、交通量が増加することについて、地元住民に十分周知されたい。  
イ 交通量の増加に伴い、路面の損傷が懸念されることについても、道路管理者との対策協議を進められ

たい。

(3) 教育総務課

市道北摂中央3号線の計画地に面する歩道が、すずかけ台小学校の通学路になっているため、歩道に影響のある工事（通行規制をかけて行う歩道内の埋設管引込工事や電柱・電線工事）を施工する場合は、学校に説明・協議されたい。

3 意見書の縦覧場所及び縦覧期間

(1) 縦覧場所

兵庫県県土整備部まちづくり局都市計画課及び阪神北県民局宝塚土木事務所まちづくり建築課

(2) 縦覧期間

令和3年3月2日から1月間



**二級建築士試験及び木造建築士試験の実施**

建築士法（昭和25年法律第202号）第13条の規定により、令和3年二級建築士試験及び木造建築士試験を次のとおり実施する。

なお、試験の実施に関する事務は、建築士法第15条の6第1項の規定に基づき指定した公益財団法人建築技術教育普及センター（以下「センター」という。）に行わせる。

令和3年3月2日

兵庫県知事 井戸敏三

1 試験日及び時間

(1) 二級建築士

学科の試験

令和3年7月4日（日）

午前10時10分から午後1時10分まで（3時間）  
建築法規

学科Ⅰ（建築計画）及び学科Ⅱ（建築法規）

午後2時20分から午後5時20分まで（3時間）  
建築施工

学科Ⅲ（建築構造）及び学科Ⅳ（建築施工）

設計製図の試験

令和3年9月12日（日）

午前11時から午後4時まで（5時間）

(2) 木造建築士

学科の試験

令和3年7月11日（日）

午前10時10分から午後1時10分まで（3時間）  
建築法規

学科Ⅰ（建築計画）及び学科Ⅱ（建築法規）

午後2時20分から午後5時20分まで（3時間）  
建築施工

学科Ⅲ（建築構造）及び学科Ⅳ（建築施工）

設計製図の試験

令和3年10月10日（日）

午前11時から午後4時まで（5時間）

2 試験地

(1) 二級建築士

学科の試験

神戸市西区学園東町9-1 神戸市外国語大学

設計製図の試験

同上

(2) 木造建築士

学科の試験

神戸市西区学園東町9-1 神戸市外国語大学

設計製図の試験

同上

3 受験申込手続

原則として、新規受験者を含めた全ての者がインターネットによる受験申込みを行うものとする。

(1) 受験申込受付期間及び受付時間

令和3年4月1日（木）午前10時から同月15日（木）午後4時まで

(2) 受験申込方法

センターのホームページにおいて、必要な事項を入力し申し込むこと。

アドレス <http://www.jaeic.or.jp/>

なお、インターネットによる受験申込みを行うことができない正当な理由がある場合（身体に障害があ

りインターネットの利用が困難である等)は、令和3年4月7日(水)までにセンター本部に申し出ること。

#### 4 「学科の試験」の免除の申請

「学科の試験」の免除の申請は、令和元年又は令和2年の「学科の試験」に合格した者に限り行うことができる。

#### 5 受験票の交付等

受験票(受験番号、試験場等を明記したもの)については、原則として、令和3年6月18日(金)頃から、受験有資格者にマイページ(インターネットによる受付において受験申込手続完了後から利用できる受験者専用のページ)において交付する。

なお、インターネットによる受付を行うことができなかった者の受験票については、原則として、令和3年6月18日(金)頃、受験有資格者に送付する。

#### 6 合格者の発表及び合否の通知

##### (1) 合格者の発表

###### ア 二級建築士試験

令和3年12月2日(木)(予定)

なお、学科の試験については、令和3年8月24日(火)(予定)

###### イ 木造建築士試験

令和3年12月2日(木)(予定)

なお、学科の試験については、令和3年9月7日(火)(予定)

##### (2) 合否の通知

合格者に合格した旨を、不合格者に不合格の旨及び成績を通知する。

#### 7 合否判定基準の公表

合格者の発表の際に、知事の決定した合否判定基準をセンター近畿支部等に提示する。

#### 8 その他

(1) 「設計製図の試験」の課題は、令和3年6月9日(水)頃からセンターのホームページにおいて公表する。

アドレス <http://www.jaeic.or.jp/>

(2) 受験に際し、身体に障害があるため特に何らかの措置を希望する者は、あらかじめ受付期間内にその旨を申し出ること。

#### 9 受験についての問合せ先

センター本部 電話 (03) 6261-3310

センター近畿支部 電話 (06) 6942-2214

公益社団法人兵庫県建築士会 電話 (078) 327-0885

## 病 院 局 公 告

### 落札者の公示

WTOに基づく政府調達に関する協定の適用を受ける調達の落札者等について、次のとおり公示する。

令和3年3月2日

兵庫県病院事業 契約担当者

兵庫県病院事業管理者 長 嶋 達 也

#### 1 落札に係る物品等の名称及び数量

人工心肺システム一式 1基

#### 2 契約に関する事務を担当する課又は県立病院等の名称及び所在地

県立こども病院総務部経理課 神戸市中央区港島南町1-6-7

#### 3 落札者を決定した日

令和3年2月1日

#### 4 契約の相手方の名称及び住所

宮野医療器株式会社 神戸市中央区楠町5丁目4番8号

#### 5 落札金額

78,969,000円



- 6 契約の相手方を決定した手続  
一般競争入札
- 7 入札公告をした日  
令和2年12月18日



**随意契約の相手方等の公示**

WTOに基づく政府調達に関する協定の適用を受ける調達の随意契約の相手方等について、次のとおり公示する。

令和3年3月2日

兵庫県病院事業 契約担当者  
兵庫県病院事業管理者 長 嶋 達 也

- 1 随意契約に係る物品等の名称及び数量  
全身麻酔装置一式 5基
- 2 契約に関する事務を担当する課又は県立病院等の名称及び所在地  
県立こども病院総務部経理課 神戸市中央区港島南町1-6-7
- 3 随意契約の相手方を決定した日  
令和3年2月1日
- 4 随意契約の相手方の名称及び住所  
宮野医療器株式会社 神戸市中央区楠町5丁目4番8号
- 5 随意契約に係る契約金額  
33,650,000円
- 6 契約の相手方を決定した手続  
随意契約
- 7 入札公告をした日  
令和2年12月18日
- 8 随意契約をした理由  
地方公営企業法施行令（昭和27年政令第403号）第21条の14第1項第8号による。

**選挙管理委員会告示**

**兵庫県選挙管理委員会告示第9号**

公職選挙法（昭和25年法律第100号）第161条第1項第3号の規定により、市町の選挙管理委員会が指定する個人演説会、政党演説会及び政党等演説会を開催することができる施設について、変更した旨の報告があったので、平成7年兵庫県選挙管理委員会告示第73号（市町の選挙管理委員会が指定する個人演説会、政党演説会及び政党等演説会を開催することができる施設の指定）の一部を次のように改正する。

令和3年3月2日

兵庫県選挙管理委員会  
委員長 石 堂 則 本

表明石市の項中

「

|                |              |
|----------------|--------------|
| 朝霧コミュニティ・センター  | 明石市松が丘5丁目7-1 |
| 朝霧北コミュニティ・センター | 明石市大蔵谷奥4-1   |

」

を

「

|                |            |
|----------------|------------|
| 朝霧北コミュニティ・センター | 明石市大蔵谷奥4-1 |
|----------------|------------|

」

に改め、表宝塚市の項中

「  

|                |            |
|----------------|------------|
| 宝塚市立地域利用施設高松会館 | 宝塚市高松町7番6号 |
|----------------|------------|

」

を

「  

|                |              |
|----------------|--------------|
| 宝塚市立地域利用施設高松会館 | 宝塚市高松町7番6号   |
| 宝塚市立地域利用施設西谷会館 | 宝塚市大原野字炭屋1番1 |

」

に改める。

**収用委員会告示**

**兵庫県収用委員会告示第1号**

土地収用法(昭和26年法律第219号)第45条の2の規定により、次のとおり収用の裁決手続の開始を決定した。  
 令和3年3月2日

兵庫県収用委員会  
 会長 山田 誠 一

- 1 起業者の名称  
 神戸市
- 2 事業の種類及び名称  
 神戸国際港都建設道路事業3.4.31号神戸三田線(日下部)
- 3 裁決手続の開始を決定した年月日  
 令和3年2月15日

4 裁決手続の開始を決定した土地の所在等

| 裁決手続の開始を決定した土地      |      |    |            |            |            |       | 土地所有者              |    |    | 土地に関して権利を有する関係人 |    |       |
|---------------------|------|----|------------|------------|------------|-------|--------------------|----|----|-----------------|----|-------|
| 所在                  | 地番   | 地目 | 公簿地積       | 実測地積       | 収用に係る面積    | 氏名    | 住所                 | 氏名 | 住所 | 氏名              | 住所 | 権利の種類 |
| 神戸市北区道場町<br>日下部字臂屋筋 | 104番 | 宅地 | 59.50<br>㎡ | 57.24<br>㎡ | 57.24<br>㎡ | 荻谷 正治 | 神戸市北区道場町日下部315番地の1 | なし | -  | -               | -  | -     |



**兵庫県収用委員会告示第2号**

土地収用法（昭和26年法律第219号）第45条の2の規定により、次のとおり収用又は使用の裁決手続の開始を決定した。

令和3年3月2日

兵庫県収用委員会

会長 山田 誠一

- 1 起業者の名称  
国土交通大臣
- 2 事業の種類  
一般国道28号改築工事（洲本バイパス）及びこれに伴う市道付替工事
- 3 裁決手続の開始を決定した年月日  
令和3年2月15日

4 裁決手続の開始を決定した土地の所在等

| 裁決手続の開始を決定した土地 |      |    |       | 土地所有者    |         |                                       | 土地に関して権利を有する関係人 |               |                            |                   |                              |
|----------------|------|----|-------|----------|---------|---------------------------------------|-----------------|---------------|----------------------------|-------------------|------------------------------|
| 所在             | 地番   | 地目 | 公簿地積  | 実測地積     | 取用に係る面積 | 使用に係る面積                               | 氏名              | 住所            | 氏名                         | 住所                | 権利の種類                        |
| 洲本市宇山三丁目       | 23番  | 田  | 59    | 84.60    | 23.91   | 2.29<br>(①1.80)<br>(②0.49)<br>(注2)    | 平野 賀一郎          | 洲本市宇山三丁目8番57号 | 財務省<br>代表者<br>財務大臣<br>麻生太郎 | 東京都千代田区霞が関三丁目1番1号 | 土地抵当権<br>(平成18年1月31日受付第537号) |
|                | 38番1 | 田  | 11    | 11.92    | 9.81    | 0.21<br>(①0.17)<br>(②0.04)<br>(注4)    | 平野 賀一郎          | 洲本市宇山三丁目8番57号 | 財務省<br>代表者<br>財務大臣<br>麻生太郎 | 東京都千代田区霞が関三丁目1番1号 | 土地抵当権<br>(平成18年1月31日受付第537号) |
|                | 39番1 | 田  | 1,874 | 2,272.61 | 912.09  | 41.75<br>(①24.03)<br>(②17.72)<br>(注6) | 平野 賀一郎          | 洲本市宇山三丁目8番57号 | 財務省<br>代表者<br>財務大臣<br>麻生太郎 | 東京都千代田区霞が関三丁目1番1号 | 土地抵当権<br>(平成18年1月31日受付第537号) |
| 洲本市宇山三丁目       | 67番  | 田  | 1,646 | 2,142.67 | 846.90  | 42.86<br>(①27.46)<br>(②15.40)<br>(注8) | 平野 賀一郎          | 洲本市宇山三丁目8番57号 | 財務省<br>代表者<br>財務大臣<br>麻生太郎 | 東京都千代田区霞が関三丁目1番1号 | 土地抵当権<br>(平成18年1月31日受付第537号) |

(注1)取用しようとする土地の区域は、別添図面表示の②②、⑦①、⑦②、⑦③、⑦④、⑦⑤、⑦⑥、⑦⑦、⑦⑧、⑦⑨、⑧⑩及び⑪の各点を順次結ぶ直線で囲まれる部分である。  
 (注2)使用しようとする土地の区域は、別添図面表示の⑧①、⑧②、⑧③、⑧④及び⑧⑤の各点を順次結ぶ直線で囲まれる部分である。  
 (注3)取用しようとする土地の区域は、別添図面表示の①①、②③、④⑤、⑥⑦、⑧⑨及び⑩の各点を順次結ぶ直線で囲まれる部分である。  
 (注4)使用しようとする土地の区域は、別添図面表示の①①、①②及び①並びに④、⑤及び④の各点を順次結ぶ直線で囲まれる部分である。  
 (注5)取用しようとする土地の区域は、別添図面表示の④③、②①、③②、③③、③④、④①、④②、④③、④④、④⑤、④⑥、④⑦、④⑧、④⑨、④⑩、④⑪、④⑫、④⑬、④⑭、④⑮、④⑯、④⑰、④⑱、④⑲、④⑳、④㉑及び④㉒の各点を順次結ぶ直線で囲まれる部分である。  
 (注6)使用しようとする土地の区域は、別添図面表示の①①、④④、④⑤、④⑥、④⑦、④⑧、④⑨、④⑩、④⑪、④⑫、④⑬、④⑭、④⑮、④⑯、④⑰、④⑱、④⑲、④㉑及び④㉒の各点を順次結ぶ直線で囲まれる部分である。  
 (注7)取用しようとする土地の区域は、別添図面表示の⑩⑩、⑩⑪、⑩⑫、⑩⑬、⑩⑭、⑩⑮、⑩⑯、⑩⑰、⑩⑱、⑩⑲、⑩㉑及び⑩㉒の各点を順次結ぶ直線で囲まれる部分である。  
 (注8)使用しようとする土地の区域は、別添図面表示の①①、①②、①③、①④、①⑤、①⑥、①⑦、①⑧、①⑨、①⑩、①⑪、①⑫、①⑬、①⑭、①⑮、①⑯、①⑰、①⑱、①㉑及び①㉒の各点を順次結ぶ直線で囲まれる部分である。



別添図面

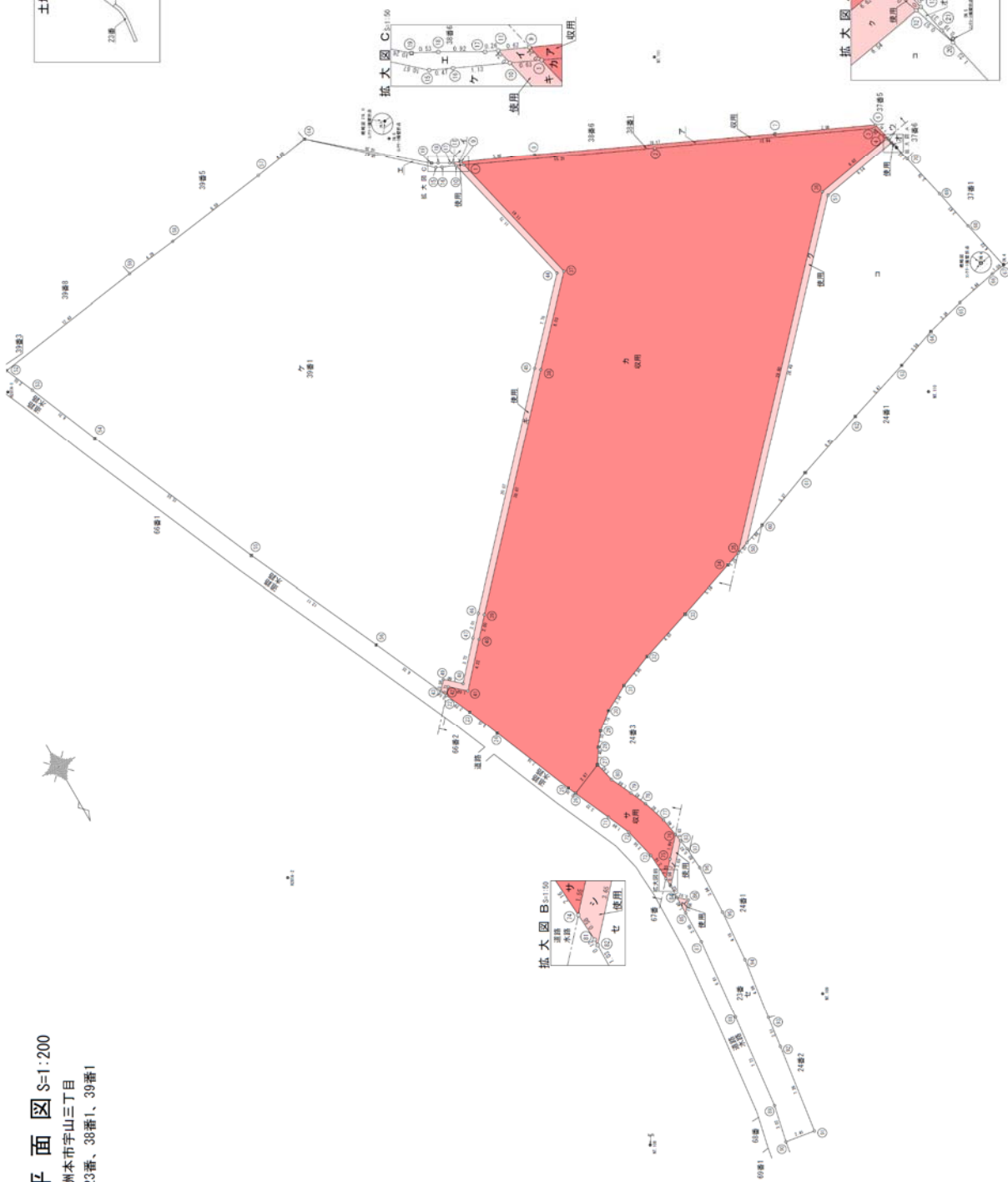

実測平面図 S=1:200

土地の所在：洲本市字山三丁目  
地番：23番、38番1、39番1

別添図面

1/2

引照点表 (世界測地系)

Table with columns for point ID, coordinates (X, Y, Z), and distance. Includes points like ①N0-28, ①N0-29, ①N0-30, etc.

Main table with columns: 38番1 取附地, 地番区分符号, 座標求積表 (Xn, Yn, Zn), 取附地, 座標求積表 (Xn+1, Yn+1, Zn+1), 備考. Includes sections for 使用地1 and 使用地2.

引照点表 (世界測地系)

Summary table for 引照点表 (世界測地系) showing position reference points and area calculations for IN 4, IN 5, and IN 6.

Main table with columns: 38番1 取附地, 地番区分符号, 座標求積表 (Xn, Yn, Zn), 取附地, 座標求積表 (Xn+1, Yn+1, Zn+1), 備考. Includes sections for 使用地1, 使用地2, 使用地3, and 使用地4.

統計

11.92m (世界測地系)

引照点表 (世界測地系)

Table with columns for point ID, coordinates, and distance. Includes points like ①N0-48, ①N0-49, ①N0-50, etc.

引照点表 (世界測地系)

Summary table for 引照点表 (世界測地系) showing position reference points and area calculations for IN 5 and IN 6.

引照点表 (世界測地系)

Summary table for 引照点表 (世界測地系) showing position reference points and area calculations for IN 5 and IN 6.



別添図面

2/2

| 地番<br>区分<br>符号 | 用途 | 座標求積表  |            |                 |                | 備考          |  |
|----------------|----|--------|------------|-----------------|----------------|-------------|--|
|                |    | Xn     | Yn         | (Xn+1 - Xn-1)Yn | 距離             |             |  |
| 39番1<br>林地1    |    | ①P0057 | -83443.055 | 50374.332       | -599706.42460  | 1.13        |  |
|                |    | ①K0004 | -83443.529 | 50375.360       | -33902.617280  | 0.47        |  |
|                |    | ①K0008 | -83443.728 | 50375.791       | -373788.369220 | 10.67       |  |
|                |    | ①K0010 | -83590.949 | 50383.659       | -327644.927974 | 4.69        |  |
|                |    | ①K0017 | -83443.638 | 50374.717       | 8564.206977    | 6.59        |  |
|                |    | ①K0018 | -83443.543 | 50374.013       | 116476.570703  | 12.43       |  |
|                |    | ①K0019 | -83446.747 | 50413.319       | 209316.346608  | 2.55        |  |
|                |    | ①K0020 | -83446.391 | 50412.888       | 413855.293092  | 6.31        |  |
|                |    | ①K0021 | -83438.538 | 50410.016       | 101274.122880  | 15.55       |  |
|                |    | ①K0022 | -83424.211 | 50403.961       | 128117.476737  | 12.17       |  |
|                |    | ①K0023 | -83403.324 | 50398.925       | 859562.657225  | 6.33        |  |
|                |    | ①K0024 | -83407.334 | 50396.356       | 254652.786668  | 0.98        |  |
|                |    | ①K0025 | -83406.088 | 50395.692       | 17084.136588   | 1.60        |  |
|                |    | ①K0026 | -83406.995 | 50394.395       | -85015.529335  | 3.72        |  |
|                |    | ①K0027 | -83407.247 | 50390.661       | -147892.221440 | 20.07       |  |
|                |    | ①K0028 | -83405.944 | 50377.002       | -102652.169754 | 7.76        |  |
|                |    | ①K0029 | -83431.624 | 50371.865       | -869902.485426 | 11.73       |  |
| 積算             |    |        |            | 2152.222954     |                |             |  |
| 倍面積            |    |        |            | 1076.114770     |                |             |  |
| 地積             |    |        |            | 1076.11         |                |             |  |
| 39番2<br>林地2    |    | ①K0030 | -83314.448 | 50340.690       | -215156.109660 | 4.22        |  |
|                |    | ①K0031 | -83318.562 | 50341.559       | -377561.697500 | 3.43        |  |
|                |    | ①K0032 | -83321.646 | 50342.643       | -35818.827496  | 3.79        |  |
|                |    | ①K0033 | -83326.854 | 50343.520       | -88100.819000  | 0.57        |  |
|                |    | ①K0034 | -83327.400 | 50343.510       | 30004.731960   | 6.54        |  |
|                |    | ①K0035 | -83326.258 | 50349.954       | 1105967.089564 | 28.49       |  |
|                |    | ①K0036 | -83305.434 | 50369.388       | 1017663.311192 | 1.96        |  |
|                |    | ①K0037 | -83306.054 | 50367.640       | -127077.559720 | 5.37        |  |
|                |    | ①K0038 | -83307.957 | 50362.614       | -194298.964812 | 6.05        |  |
|                |    | ①K0039 | -83309.912 | 50356.887       | -183349.425567 | 5.47        |  |
|                |    | ①K0040 | -83311.598 | 50351.673       | -145214.224932 | 3.98        |  |
|                |    | ①K0041 | -83312.796 | 50348.248       | -104401.477172 | 3.24        |  |
|                |    | ①K0042 | -83313.386 | 50345.181       | -64483.336796  | 3.44        |  |
|                |    | ①K0043 | -83314.306 | 50341.719       | -42055.327241  | 1.09        |  |
|                |    | 積算     |            |                 |                | 242.6654205 |  |
|                |    | 地積     |            |                 |                | 242.66      |  |
|                |    | 総計     |            |                 |                |             |  |
|                |    |        |            | 2272.61m        | (世界測地系)        |             |  |

| 地番<br>区分<br>符号 | 用途          | 座標求積表     |               |                 |                | 備考         |                |           |               |      |
|----------------|-------------|-----------|---------------|-----------------|----------------|------------|----------------|-----------|---------------|------|
|                |             | Xn        | Yn            | (Xn+1 - Xn-1)Yn | 距離             |            |                |           |               |      |
| 22番<br>収用地区    |             | ①P0182    | -183596.003   | 50388.532       | -24035.329764  | 2.87       |                |           |               |      |
|                |             | ①P0183    | -183594.903   | 50391.196       | 203832.347370  | 3.22       |                |           |               |      |
|                |             | ①P0184    | -183591.958   | 50389.871       | 240510.854263  | 1.99       |                |           |               |      |
|                |             | ①K0014    | -183590.130   | 50389.072       | 217680.919400  | 2.56       |                |           |               |      |
|                |             | ①K0015    | -183585.482   | 50388.343       | 25649.896372   | 1.55       |                |           |               |      |
|                |             | ①K0016    | -183566.634   | 50387.300       | -132417.824400 | 1.99       |                |           |               |      |
|                |             | ①K0017    | -183568.110   | 50385.956       | -148684.324684 | 1.42       |                |           |               |      |
|                |             | ①K0018    | -183569.405   | 50386.189       | -166022.492755 | 1.98       |                |           |               |      |
|                |             | ①K0019    | -183591.405   | 50386.779       | -158178.353850 | 1.43       |                |           |               |      |
|                |             | ①K0020    | -183592.723   | 50387.358       | -152220.208518 | 1.88       |                |           |               |      |
|                |             | ①K0021    | -183594.426   | 50388.159       | -165273.161520 | 1.62       |                |           |               |      |
|                |             | 積算        |               |                 |                | 47.839318  |                |           |               |      |
|                |             | 倍面積       |               |                 |                | 23.9196590 |                |           |               |      |
|                |             | 地積        |               |                 |                | 23.91      |                |           |               |      |
|                |             | シ<br>使用地1 |               | ①K0044          | -183584.698    | 50388.306  | -35624.532242  | 0.12      |               |      |
|                |             |           |               | ①K0045          | -183584.775    | 50388.309  | -130001.837220 | 3.65      |               |      |
|                |             |           |               | ①K0046          | -183587.478    | 50385.656  | -168036.829760 | 0.63      |               |      |
| ①K0047         | -183588.110 |           |               | 50385.656       | 42525.746864   | 1.99       |                |           |               |      |
| ①K0048         | -183586.634 |           |               | 50387.300       | 132417.824400  | 1.55       |                |           |               |      |
| ①K0049         | -183585.482 |           |               | 50388.343       | 87474.163448   | 0.58       |                |           |               |      |
| 積算             |             |           |               |                 |                | 3.600074   |                |           |               |      |
| 倍面積            |             |           |               |                 |                | 1.8000370  |                |           |               |      |
| 地積             |             |           |               |                 |                | 1.80       |                |           |               |      |
| ス<br>使用地2      |             |           |               | ①K0050          | -183562.228    | 50388.365  | -31140.945570  | 1.05      |               |      |
|                |             |           |               | ①K0051          | -183563.119    | 50387.650  | -7096.198850   | 0.92      |               |      |
|                |             |           |               | ①K0052          | -183563.737    | 50388.333  | 39657.171403   | 1.40      |               |      |
|                |             |           |               | 積算              |                |            |                | 0.982123  |               |      |
|                |             |           |               | 倍面積             |                |            |                | 0.4910615 |               |      |
|                |             |           |               | 地積              |                |            |                | 0.49      |               |      |
|                |             |           |               | セ<br>荒地         |                | ①K0053     | -183562.328    | 50388.365 | 171018.110810 | 2.60 |
|                |             |           |               |                 |                | ①K0054     | -183579.725    | 50388.474 | 462016.120744 | 6.61 |
|                |             | ①K0055    | -183573.147   |                 |                | 50389.069  | 194001.910941  | 7.73      |               |      |
|                |             | ①K0056    | -183568.614   |                 |                | 50388.474  | 51649.679716   | 2.41      |               |      |
|                |             | ①K0057    | -183562.601   |                 |                | 50380.614  | 188254.260146  | 2.41      |               |      |
|                |             | ①K0058    | -183562.117   |                 |                | 50388.276  | -343143.819060 | 7.26      |               |      |
|                |             | ①K0059    | -183569.311   |                 |                | 50387.188  | -488151.077344 | 2.51      |               |      |
|                |             | ①K0060    | -183571.805   |                 |                | 50386.844  | -375029.279892 | 4.99      |               |      |
|                |             | ①K0061    | -183576.754   |                 |                | 50386.137  | -459269.638755 | 4.18      |               |      |
|                |             | ①K0062    | -183560.920   |                 |                | 50385.789  | -408679.134579 | 3.94      |               |      |
|                |             | ①K0063    | -183564.865   |                 |                | 50385.615  | -289566.129405 | 1.80      |               |      |
| ①K0064         | -183566.667 | 50385.724 | -31657.896812 |                 |                | 0.82       |                |           |               |      |
| ①K0065         | -183567.478 | 50385.856 | 95330.039552  |                 |                | 3.65       |                |           |               |      |
| ①K0066         | -183564.775 | 50388.309 | 183245.069488 |                 |                | 0.92       |                |           |               |      |
| ①K0067         | -183563.119 | 50387.650 | 7096.198850   |                 |                | 1.06       |                |           |               |      |
| 積算             |             |           |               |                 |                | 116.816313 |                |           |               |      |
| 地積             |             |           |               |                 |                | 58.4081565 |                |           |               |      |
| 総計             |             |           |               |                 |                |            |                |           |               |      |
|                |             |           |               | 84.60m          | (世界測地系)        |            |                |           |               |      |

引照点表 (世界測地系)

|               |                 |
|---------------|-----------------|
| 位置参照(印刷点)点    |                 |
| T.S.(結合トラス計算) |                 |
| 令和 4年 9月 18日  |                 |
| H27A-2        | 又座標 -183600.546 |
| 基準点           | Y座標 50414.301   |
| NT108         | X座標 -183532.805 |
| 基準点           | Y座標 50420.412   |

| 境界点    | 点間距離   |       |
|--------|--------|-------|
|        | H27A-2 | NT108 |
| ①K0026 | 31.69  | 58.98 |
| ①K0017 | 33.21  | 56.78 |
| ①K0018 | 37.23  | 51.07 |
| ①K0019 | 42.71  | 44.65 |
| ①K0020 | 44.81  | 42.06 |
| ①K0021 | 46.44  | 43.53 |
| ①K0048 | 41.36  | 49.36 |
| ①K0048 | 38.74  | 51.45 |
| ①K0052 | 36.86  | 55.73 |
| ①K0053 | 34.61  | 59.27 |
| ①K0054 | 32.69  | 62.61 |
| ①K0055 | 31.76  | 64.06 |
| ①K0043 | 31.30  | 64.67 |
| ①K0042 | 30.40  | 61.08 |
| ①K0051 | 30.83  | 60.19 |
| ①K0051 | 31.84  | 60.04 |
| ①K0014 | 30.01  | 61.67 |
| ①K0016 | 30.37  | 63.19 |
| ①K0015 | 30.95  | 65.16 |
| ①K0016 | 30.34  | 61.19 |
| ①P0182 | 26.16  | 70.78 |
| ①P0183 | 23.79  | 68.63 |
| ①K0019 | 25.89  | 66.57 |
| ①K0014 | 27.29  | 65.33 |
| ①K0015 | 28.86  | 63.45 |
| ①K0056 | 30.17  | 66.28 |
| ①K0067 | 29.00  | 67.56 |
| ①K0182 | 28.05  | 68.43 |
| ①K0181 | 26.84  | 69.55 |

別添図面

実測平面図 S=1:250

土地の所在：洲本市宇山三丁目

地番：67番

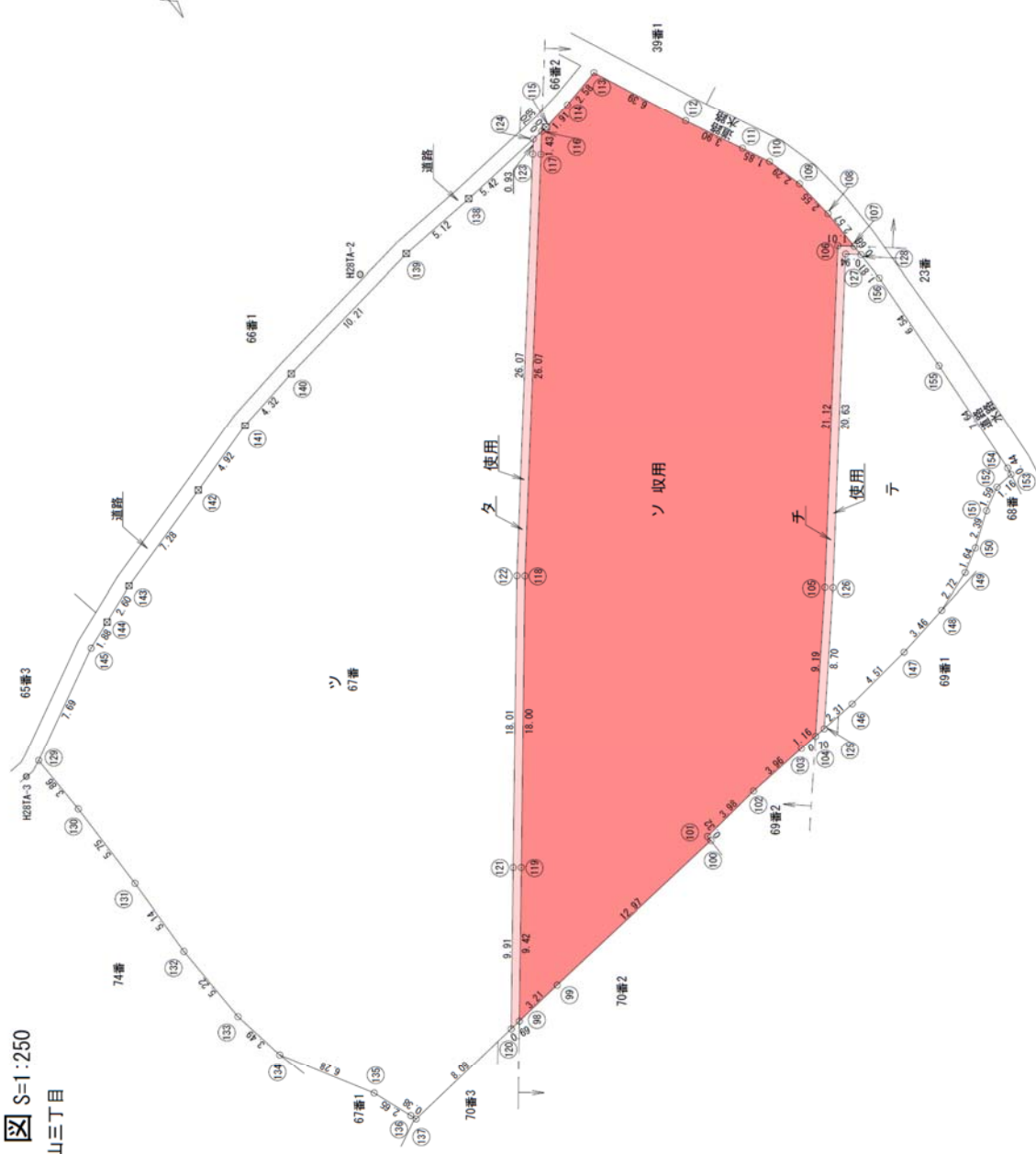
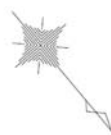

NT.108

NT.109

別添図面

| 地番 | 区分     | 符号         | 座標求積表     |                 |                 | 標準積 | 距離 | 標準 |
|----|--------|------------|-----------|-----------------|-----------------|-----|----|----|
|    |        |            | Xn        | Yn              | (Xn+1 - Xn-1)Yn |     |    |    |
| 02 | 0102-1 | 183587.293 | 50389.866 | -65899.575902   | 2.57            |     |    |    |
| 03 | 0202-1 | 183584.868 | 50389.868 | -24094.996516   | 2.58            |     |    |    |
| 04 | 0302-1 | 183589.652 | 50390.501 | -18633.011936   | 1.59            |     |    |    |
| 05 | 0402-1 | 183591.351 | 50391.244 | -26520.911712   | 3.60            |     |    |    |
| 06 | 0502-1 | 183594.915 | 50392.631 | -47428.781852   | 6.39            |     |    |    |
| 07 | 0602-1 | 183600.843 | 50395.231 | -27474.5479412  | 2.58            |     |    |    |
| 08 | 0702-1 | 183600.367 | 50397.770 | -35861.621160   | 1.91            |     |    |    |
| 09 | 0802-1 | 183600.135 | 50399.666 | -54894.316166   | 0.38            |     |    |    |
| 10 | 0902-1 | 183600.116 | 50400.052 | -102781.299910  | 1.43            |     |    |    |
| 11 | 1002-1 | 183599.050 | 50401.015 | -166258.458746  | 26.07           |     |    |    |
| 12 | 1102-1 | 183586.075 | 50430.258 | -104920.730446  | 9.42            |     |    |    |
| 13 | 1202-1 | 183558.935 | 50436.404 | -549726.025336  | 3.21            |     |    |    |
| 14 | 1302-1 | 183559.141 | 50433.193 | -45690.472858   | 12.97           |     |    |    |
| 15 | 1402-1 | 183559.841 | 50420.237 | -51850.322688   | 0.32            |     |    |    |
| 16 | 1502-1 | 183560.165 | 50420.224 | -23821.884928   | 3.98            |     |    |    |
| 17 | 1602-1 | 183560.488 | 50416.256 | -22485.650176   | 3.96            |     |    |    |
| 18 | 1702-1 | 183560.611 | 50412.297 | -7884.318332    | 1.16            |     |    |    |
| 19 | 1802-1 | 183560.644 | 50411.137 | -33750.582715   | 9.19            |     |    |    |
| 20 | 1902-1 | 183561.776 | 50409.418 | -11854.818622   | 21.02           |     |    |    |
| 21 | 2002-1 | 183561.971 | 50390.416 | -75304.812095   | 1.01            |     |    |    |
|    |        |            | 標準積       | 846.9060475     |                 |     |    |    |
|    |        |            | 地積        | 846.90          | m <sup>2</sup>  |     |    |    |
|    |        |            | Xn        | 50400.052       | (Xn+1 - Xn-1)Yn | 距離  |    |    |
| 01 | 0202-1 | 183600.116 | 50400.052 | 51912.053560    | 1.43            |     |    |    |
| 02 | 0302-1 | 183599.050 | 50401.015 | 102781.299910   | 26.07           |     |    |    |
| 03 | 0402-1 | 183579.722 | 50418.512 | 166259.433200   | 18.00           |     |    |    |
| 04 | 0502-1 | 183565.075 | 50430.258 | 162348.730446   | 0.42            |     |    |    |
| 05 | 0602-1 | 183558.890 | 50437.102 | -376563.405332  | 9.91            |     |    |    |
| 06 | 0702-1 | 183566.401 | 50430.637 | -1067263.570831 | 18.01           |     |    |    |
| 07 | 0802-1 | 183560.053 | 50418.887 | -1662016.568808 | 26.07           |     |    |    |
| 08 | 0902-1 | 183559.385 | 50401.386 | -1009388.557422 | 0.93            |     |    |    |
| 09 | 1002-1 | 183600.080 | 50400.758 | -36844.954098   | 0.70            |     |    |    |
|    |        |            | 標準積       | -54.932235      |                 |     |    |    |
|    |        |            | 地積        | 27.4661173      |                 |     |    |    |

引照点表 (世界測地系)

| 位置参照(引照点)点 |      | T S 結合トラーズ計算 |             |
|------------|------|--------------|-------------|
| 年          | 日    | X 座標         | Y 座標        |
| 令和         | 2年   | 9月           | 18日         |
| H281A-2    | X 座標 | -183600.546  | 50414.301   |
| NT.108     | Y 座標 | 50414.301    | -183532.905 |
| 基準点        | X 座標 | 50420.412    | Y 座標        |

| 地番 | 区分     | 符号         | Xn        | Yn              | (Xn+1 - Xn-1)Yn | 標準積 | 距離 | 標準 |
|----|--------|------------|-----------|-----------------|-----------------|-----|----|----|
| 02 | 0102-1 | 183587.293 | 50389.866 | -65899.575902   | 2.57            |     |    |    |
| 03 | 0202-1 | 183584.868 | 50389.868 | -24094.996516   | 2.58            |     |    |    |
| 04 | 0302-1 | 183589.652 | 50390.501 | -18633.011936   | 1.59            |     |    |    |
| 05 | 0402-1 | 183591.351 | 50391.244 | -26520.911712   | 3.60            |     |    |    |
| 06 | 0502-1 | 183594.915 | 50392.631 | -47428.781852   | 6.39            |     |    |    |
| 07 | 0602-1 | 183600.843 | 50395.231 | -27474.5479412  | 2.58            |     |    |    |
| 08 | 0702-1 | 183600.367 | 50397.770 | -35861.621160   | 1.91            |     |    |    |
| 09 | 0802-1 | 183600.135 | 50399.666 | -54894.316166   | 0.38            |     |    |    |
| 10 | 0902-1 | 183600.116 | 50400.052 | -102781.299910  | 1.43            |     |    |    |
| 11 | 1002-1 | 183599.050 | 50401.015 | -166258.458746  | 26.07           |     |    |    |
| 12 | 1102-1 | 183586.075 | 50430.258 | -104920.730446  | 9.42            |     |    |    |
| 13 | 1202-1 | 183558.935 | 50436.404 | -549726.025336  | 3.21            |     |    |    |
| 14 | 1302-1 | 183559.141 | 50433.193 | -45690.472858   | 12.97           |     |    |    |
| 15 | 1402-1 | 183559.841 | 50420.237 | -51850.322688   | 0.32            |     |    |    |
| 16 | 1502-1 | 183560.165 | 50420.224 | -23821.884928   | 3.98            |     |    |    |
| 17 | 1602-1 | 183560.488 | 50416.256 | -22485.650176   | 3.96            |     |    |    |
| 18 | 1702-1 | 183560.611 | 50412.297 | -7884.318332    | 1.16            |     |    |    |
| 19 | 1802-1 | 183560.644 | 50411.137 | -33750.582715   | 9.19            |     |    |    |
| 20 | 1902-1 | 183561.776 | 50409.418 | -11854.818622   | 21.02           |     |    |    |
| 21 | 2002-1 | 183561.971 | 50390.416 | -75304.812095   | 1.01            |     |    |    |
|    |        |            | 標準積       | 846.9060475     |                 |     |    |    |
|    |        |            | 地積        | 846.90          | m <sup>2</sup>  |     |    |    |
|    |        |            | Xn        | 50400.052       | (Xn+1 - Xn-1)Yn | 距離  |    |    |
| 01 | 0202-1 | 183600.116 | 50400.052 | 51912.053560    | 1.43            |     |    |    |
| 02 | 0302-1 | 183599.050 | 50401.015 | 102781.299910   | 26.07           |     |    |    |
| 03 | 0402-1 | 183579.722 | 50418.512 | 166259.433200   | 18.00           |     |    |    |
| 04 | 0502-1 | 183565.075 | 50430.258 | 162348.730446   | 0.42            |     |    |    |
| 05 | 0602-1 | 183558.890 | 50437.102 | -376563.405332  | 9.91            |     |    |    |
| 06 | 0702-1 | 183566.401 | 50430.637 | -1067263.570831 | 18.01           |     |    |    |
| 07 | 0802-1 | 183560.053 | 50418.887 | -1662016.568808 | 26.07           |     |    |    |
| 08 | 0902-1 | 183559.385 | 50401.386 | -1009388.557422 | 0.93            |     |    |    |
| 09 | 1002-1 | 183600.080 | 50400.758 | -36844.954098   | 0.70            |     |    |    |
|    |        |            | 標準積       | -54.932235      |                 |     |    |    |
|    |        |            | 地積        | 27.4661173      |                 |     |    |    |

| 地番 | 取用地    | 符号         | 座標求積表     |                 |                 | 標準積 | 距離 | 標準 |
|----|--------|------------|-----------|-----------------|-----------------|-----|----|----|
|    |        |            | Xn        | Yn              | (Xn+1 - Xn-1)Yn |     |    |    |
| 02 | 0102-1 | 183587.293 | 50389.866 | -65899.575902   | 2.57            |     |    |    |
| 03 | 0202-1 | 183584.868 | 50389.868 | -24094.996516   | 2.58            |     |    |    |
| 04 | 0302-1 | 183589.652 | 50390.501 | -18633.011936   | 1.59            |     |    |    |
| 05 | 0402-1 | 183591.351 | 50391.244 | -26520.911712   | 3.60            |     |    |    |
| 06 | 0502-1 | 183594.915 | 50392.631 | -47428.781852   | 6.39            |     |    |    |
| 07 | 0602-1 | 183600.843 | 50395.231 | -27474.5479412  | 2.58            |     |    |    |
| 08 | 0702-1 | 183600.367 | 50397.770 | -35861.621160   | 1.91            |     |    |    |
| 09 | 0802-1 | 183600.135 | 50399.666 | -54894.316166   | 0.38            |     |    |    |
| 10 | 0902-1 | 183600.116 | 50400.052 | -102781.299910  | 1.43            |     |    |    |
| 11 | 1002-1 | 183599.050 | 50401.015 | -166258.458746  | 26.07           |     |    |    |
| 12 | 1102-1 | 183586.075 | 50430.258 | -104920.730446  | 9.42            |     |    |    |
| 13 | 1202-1 | 183558.935 | 50436.404 | -549726.025336  | 3.21            |     |    |    |
| 14 | 1302-1 | 183559.141 | 50433.193 | -45690.472858   | 12.97           |     |    |    |
| 15 | 1402-1 | 183559.841 | 50420.237 | -51850.322688   | 0.32            |     |    |    |
| 16 | 1502-1 | 183560.165 | 50420.224 | -23821.884928   | 3.98            |     |    |    |
| 17 | 1602-1 | 183560.488 | 50416.256 | -22485.650176   | 3.96            |     |    |    |
| 18 | 1702-1 | 183560.611 | 50412.297 | -7884.318332    | 1.16            |     |    |    |
| 19 | 1802-1 | 183560.644 | 50411.137 | -33750.582715   | 9.19            |     |    |    |
| 20 | 1902-1 | 183561.776 | 50409.418 | -11854.818622   | 21.02           |     |    |    |
| 21 | 2002-1 | 183561.971 | 50390.416 | -75304.812095   | 1.01            |     |    |    |
|    |        |            | 標準積       | 846.9060475     |                 |     |    |    |
|    |        |            | 地積        | 846.90          | m <sup>2</sup>  |     |    |    |
|    |        |            | Xn        | 50400.052       | (Xn+1 - Xn-1)Yn | 距離  |    |    |
| 01 | 0202-1 | 183600.116 | 50400.052 | 51912.053560    | 1.43            |     |    |    |
| 02 | 0302-1 | 183599.050 | 50401.015 | 102781.299910   | 26.07           |     |    |    |
| 03 | 0402-1 | 183579.722 | 50418.512 | 166259.433200   | 18.00           |     |    |    |
| 04 | 0502-1 | 183565.075 | 50430.258 | 162348.730446   | 0.42            |     |    |    |
| 05 | 0602-1 | 183558.890 | 50437.102 | -376563.405332  | 9.91            |     |    |    |
| 06 | 0702-1 | 183566.401 | 50430.637 | -1067263.570831 | 18.01           |     |    |    |
| 07 | 0802-1 | 183560.053 | 50418.887 | -1662016.568808 | 26.07           |     |    |    |
| 08 | 0902-1 | 183559.385 | 50401.386 | -1009388.557422 | 0.93            |     |    |    |
| 09 | 1002-1 | 183600.080 | 50400.758 | -36844.954098   | 0.70            |     |    |    |
|    |        |            | 標準積       | -54.932235      |                 |     |    |    |
|    |        |            | 地積        | 27.4661173      |                 |     |    |    |

引照点表 (世界測地系)

| 位置参照(引照点)点 |      | T S 結合トラーズ計算 |             |
|------------|------|--------------|-------------|
| 年          | 日    | X 座標         | Y 座標        |
| 令和         | 2年   | 9月           | 18日         |
| H281A-2    | X 座標 | -183600.546  | 50414.301   |
| NT.108     | Y 座標 | 50414.301    | -183532.905 |
| 基準点        | X 座標 | 50420.412    | Y 座標        |

| 地番 | 区分     | 符号         | Xn        | Yn             | (Xn+1 - Xn-1)Yn | 標準積 | 距離 | 標準 |
|----|--------|------------|-----------|----------------|-----------------|-----|----|----|
| 02 | 0102-1 | 183587.293 | 50389.866 | -65899.575902  | 2.57            |     |    |    |
| 03 | 0202-1 | 183584.868 | 50389.868 | -24094.996516  | 2.58            |     |    |    |
| 04 | 0302-1 | 183589.652 | 50390.501 | -18633.011936  | 1.59            |     |    |    |
| 05 | 0402-1 | 183591.351 | 50391.244 | -26520.911712  | 3.60            |     |    |    |
| 06 | 0502-1 | 183594.915 | 50392.631 | -47428.781852  | 6.39            |     |    |    |
| 07 | 0602-1 | 183600.843 | 50395.231 | -27474.5479412 | 2.58            |     |    |    |
| 08 | 0702-1 | 183600.367 | 50397.770 | -35861.621160  | 1.91            |     |    |    |
| 09 | 0802-1 | 183600.135 | 50399.666 | -54894.316166  | 0.38            |     |    |    |
| 10 | 0902-1 | 183600.116 | 50400.052 | -102781.299910 | 1.43            |     |    |    |
| 11 | 1002-1 | 183599.050 | 50401.015 | -166258.458746 | 26.07           |     |    |    |
| 12 | 1102-1 | 183586.075 | 50430.258 | -104920.730446 | 9.42            |     |    |    |
| 13 | 1202-1 | 183558.935 | 50436.404 | -549726.025336 | 3.21            |     |    |    |
| 14 | 1302-1 | 183559.141 | 50433.193 | -45690.472858  | 12.97           |     |    |    |
| 15 | 1402-1 | 183559.841 | 50420.237 | -51850.322688  | 0.32            |     |    |    |
| 16 | 1502-1 | 183560.165 | 50420.224 | -23821.884928  | 3.98            |     |    |    |
| 17 | 1602-1 | 183560.488 | 50416.256 | -22485.650176  | 3.96            |     |    |    |
| 18 | 1702-1 | 183560.611 | 50412.297 | -7884.318332   | 1.16            |     |    |    |
| 19 | 1802-1 | 183560.644 | 50411.137 | -33750.582715  | 9.19            |     |    |    |
| 20 | 1902-1 | 183561.776 | 50409.418 | -11854.818622  | 21.02           |     |    |    |
| 21 | 2002-1 | 183561.971 | 50390.416 | -75304.812095  | 1.01            |     |    |    |
|    |        |            | 標準積       | 846.9060475    |                 |     |    |    |
|    |        |            | 地積        | 846.90         | m <sup>2</sup>  |     |    |    |
|    |        |            | Xn        | 50400.052      | (Xn+1 - Xn-1)Yn | 距離  |    |    |
| 01 | 0202-1 | 183600.116 | 50400.052 | 51912.053560   | 1.43            |     |    |    |
| 02 | 0302-1 | 183599.050 | 50401.015 | 102781.299910  | 26.07           |     |    |    |
| 03 | 0402-1 | 183579.722 | 50418.512 | 166259.433200  | 18.00           |     |    |    |
| 04 | 0502-1 | 183565.075 | 50430.258 | 162348.730446  | 0.42            |     |    |    |
| 05 | 0602-1 | 183558.890 | 50437.102 | -376563.405332 | 9               |     |    |    |

別添図面

実測平面図 S=1:250

土地の所在：洲本市宇山三丁目

地番：161番1

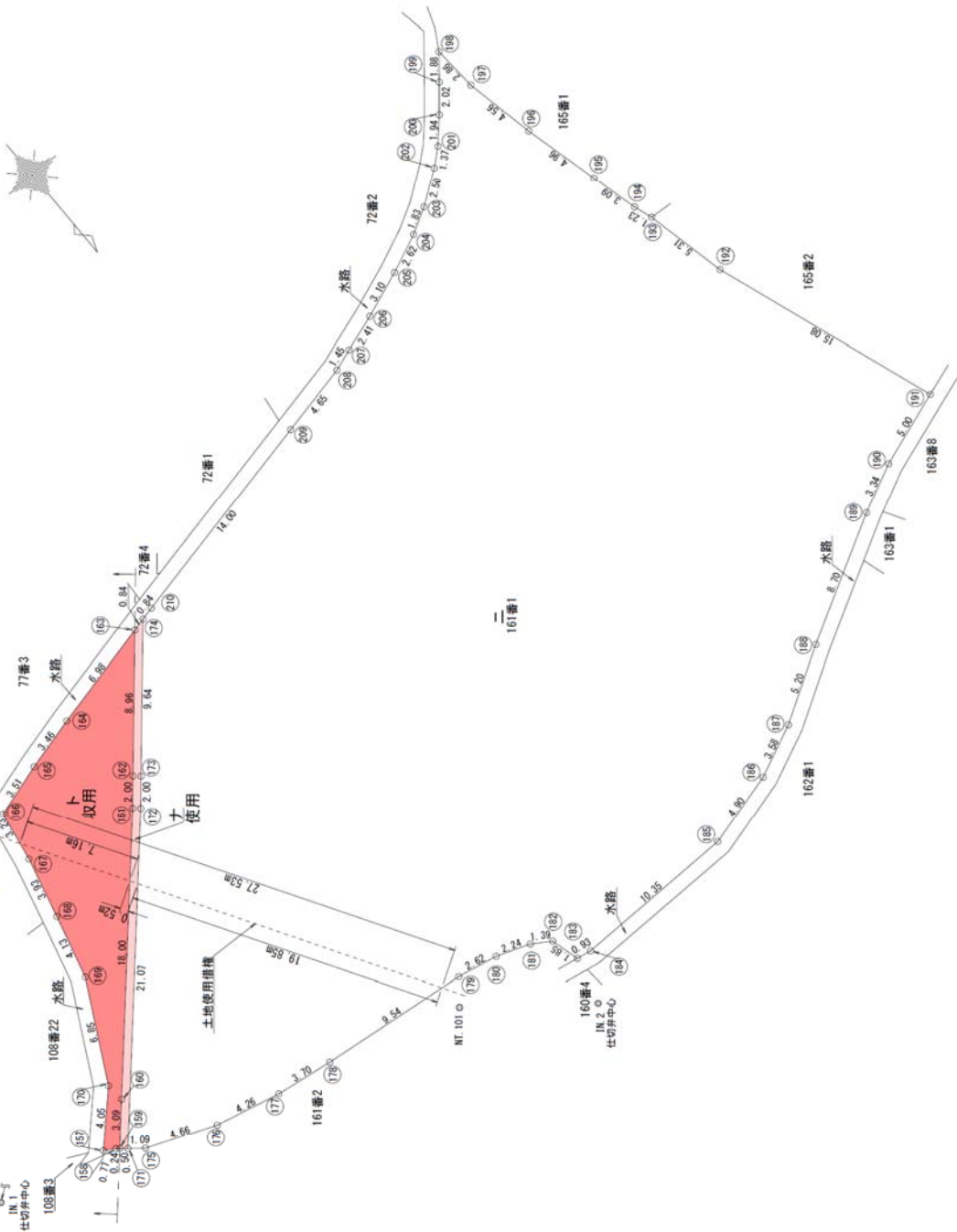

別添図面

引照点表

Table with 4 columns: 位置参照(引照点)点, 令和2年9月18日, IN.1 X座標, IN.1 Y座標, IN.2 X座標, IN.2 Y座標. Includes data for 仕切井中心 and 仕切井中心.

引照点表

Table with 4 columns: 位置参照(引照点)点, 令和2年9月18日, IN.1 X座標, IN.1 Y座標, IN.2 X座標, IN.2 Y座標. Includes data for 仕切井中心 and 仕切井中心.

Table with 4 columns: 境界点, IN.1, IN.2, 距離. Lists boundary points from (0)0047 to (17)0035 with their respective coordinates and distances.

Table with 4 columns: 境界点, IN.1, IN.2, 距離. Lists boundary points from (0)044 to (17)0035 with their respective coordinates and distances.

Main table with columns: 地区区分符, 161番1, 161番2, 161番3, 161番4, 161番5, 161番6, 161番7, 161番8, 161番9, 161番10, 161番11, 161番12, 161番13, 161番14, 161番15, 161番16, 161番17, 161番18, 161番19, 161番20, 161番21, 161番22, 161番23, 161番24, 161番25, 161番26, 161番27, 161番28, 161番29, 161番30, 161番31, 161番32, 161番33, 161番34, 161番35, 161番36, 161番37, 161番38, 161番39, 161番40, 161番41, 161番42, 161番43, 161番44, 161番45, 161番46, 161番47, 161番48, 161番49, 161番50, 161番51, 161番52, 161番53, 161番54, 161番55, 161番56, 161番57, 161番58, 161番59, 161番60, 161番61, 161番62, 161番63, 161番64, 161番65, 161番66, 161番67, 161番68, 161番69, 161番70, 161番71, 161番72, 161番73, 161番74, 161番75, 161番76, 161番77, 161番78, 161番79, 161番80, 161番81, 161番82, 161番83, 161番84, 161番85, 161番86, 161番87, 161番88, 161番89, 161番90, 161番91, 161番92, 161番93, 161番94, 161番95, 161番96, 161番97, 161番98, 161番99, 161番100. Includes columns for Xn, Yn, 面積, 距離, and 備考.

引照点表

1937.60㎡

1937.60㎡

1937.60㎡

## 公安委員会告示

## 兵庫県公安委員会告示第61号

平成2年兵庫県公安委員会告示第94号（指定講習機関の指定）に係る指定講習機関について、指定講習機関に関する規則（平成2年国家公安委員会規則第1号。以下「規則」という。）第2条第1項第1号に掲げる事項を変更しようとする届出があったので、規則第4条第2項の規定により、次のとおり公示する。

令和3年3月2日

兵庫県公安委員会

委員長 奥谷勝彦

- 1 届出に係る指定講習機関  
株式会社E I C（北須磨ドライビングスクール）
- 2 変更に係る事項  
代表者の氏名  
変更前 立岩康弘  
変更後 中元恵一