

経年グラフ

全体グラフ・地域グラフ・男女グラフ・年齢グラフ

問01あなたは、全体として、将来の生活に不安を感じますか。

問1（全体グラフ）

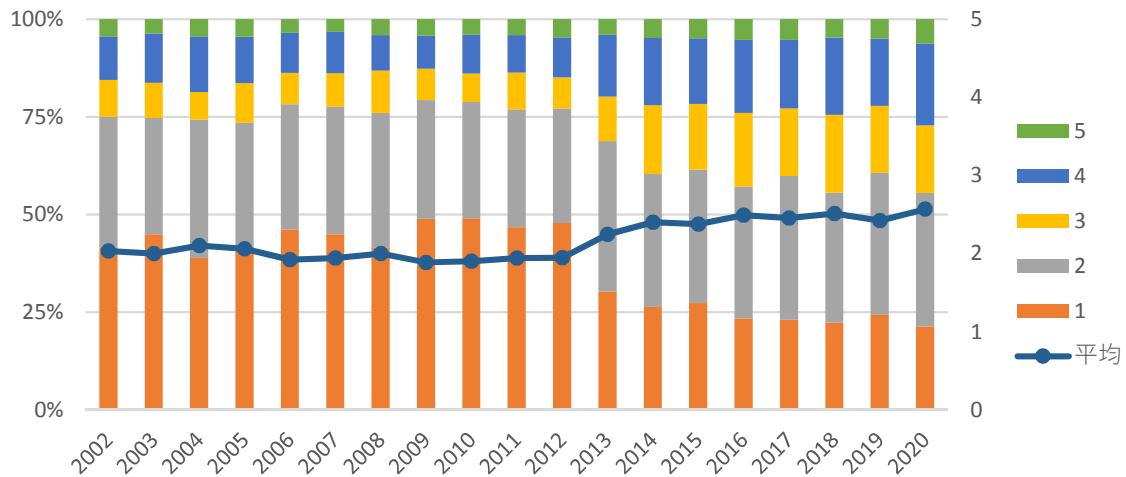

問1（地域グラフ）

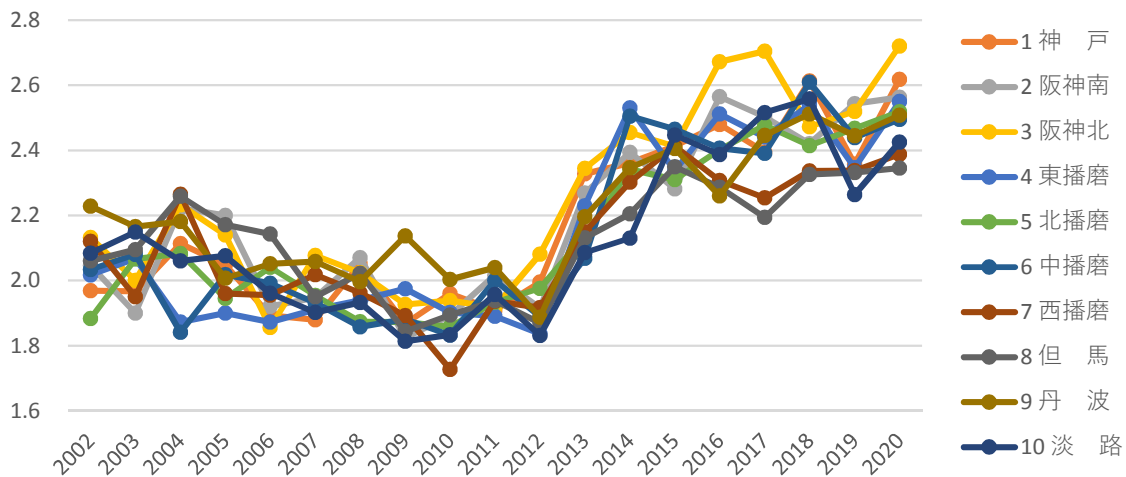

問1 (男女グラフ)

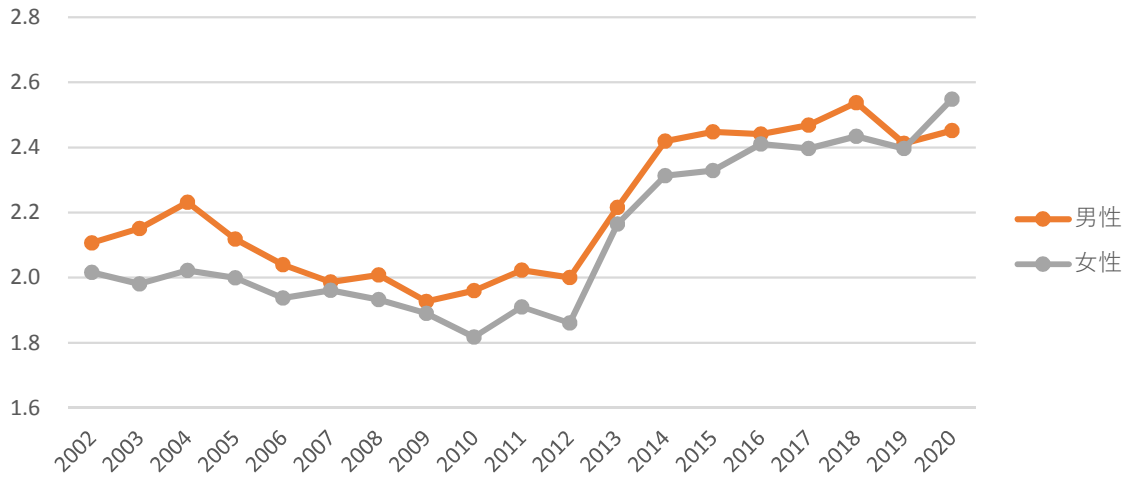

問1 (年齢グラフ)

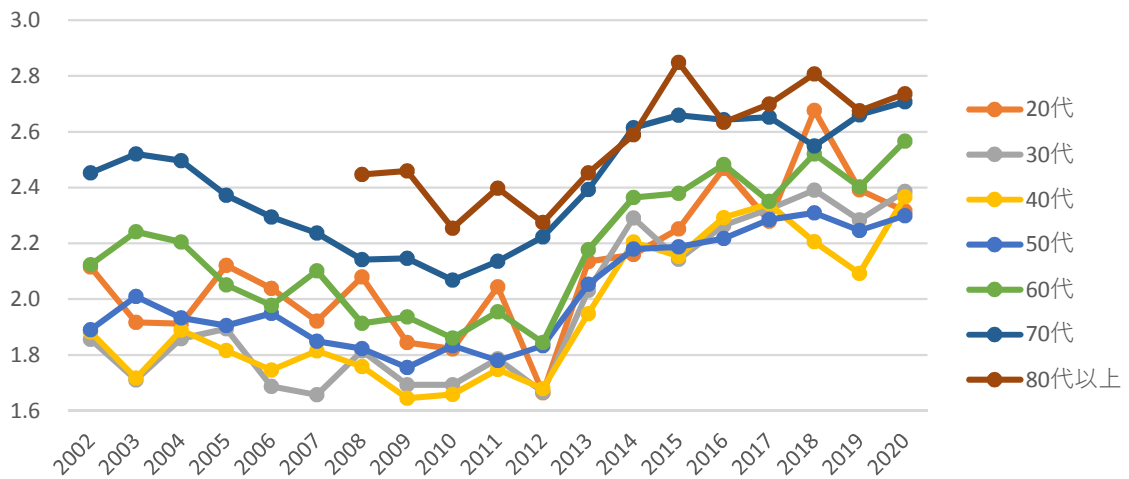

問02あなたは、住んでいる地域にこれからも住み続けたいですか。

問2（全体グラフ）

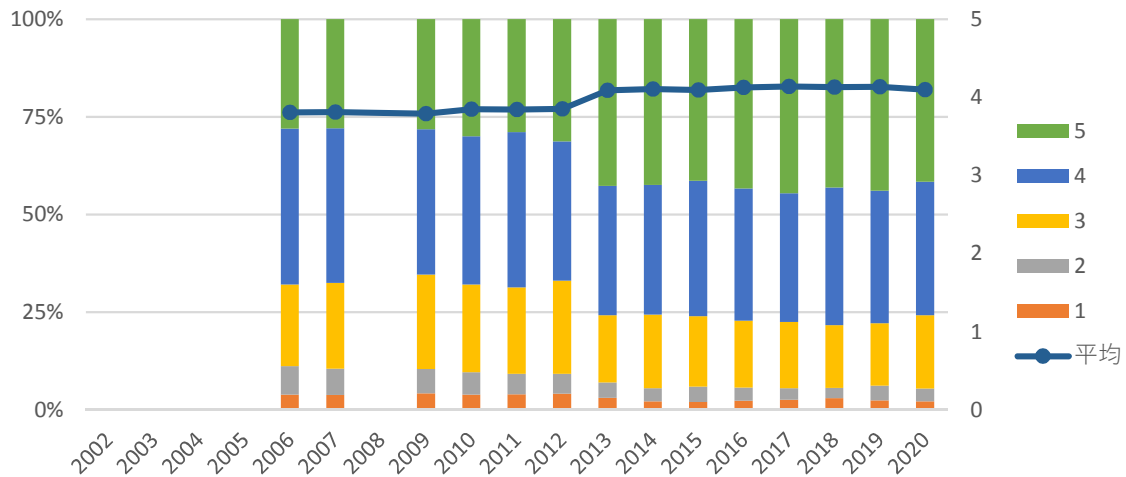

問2（地域グラフ）

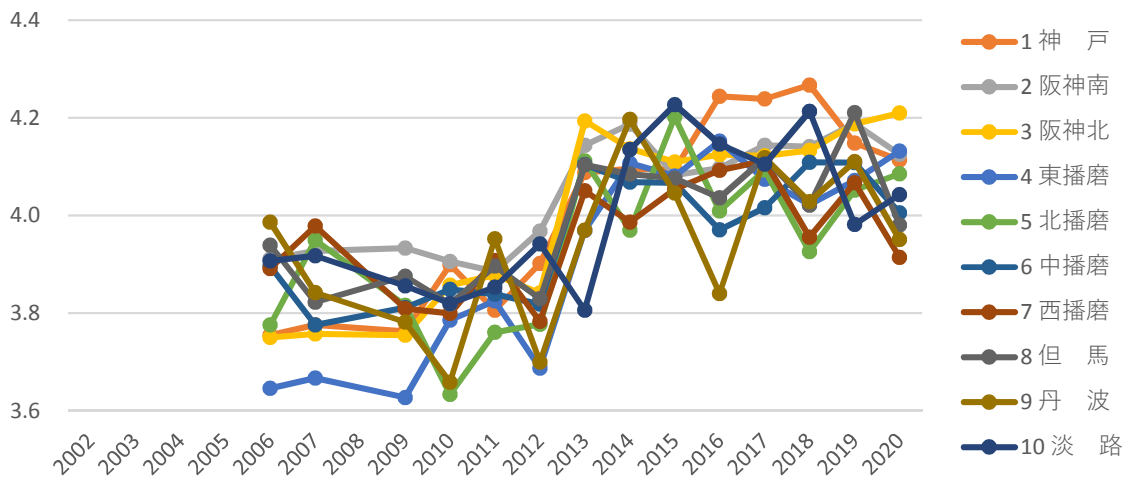

問2 (男女グラフ)

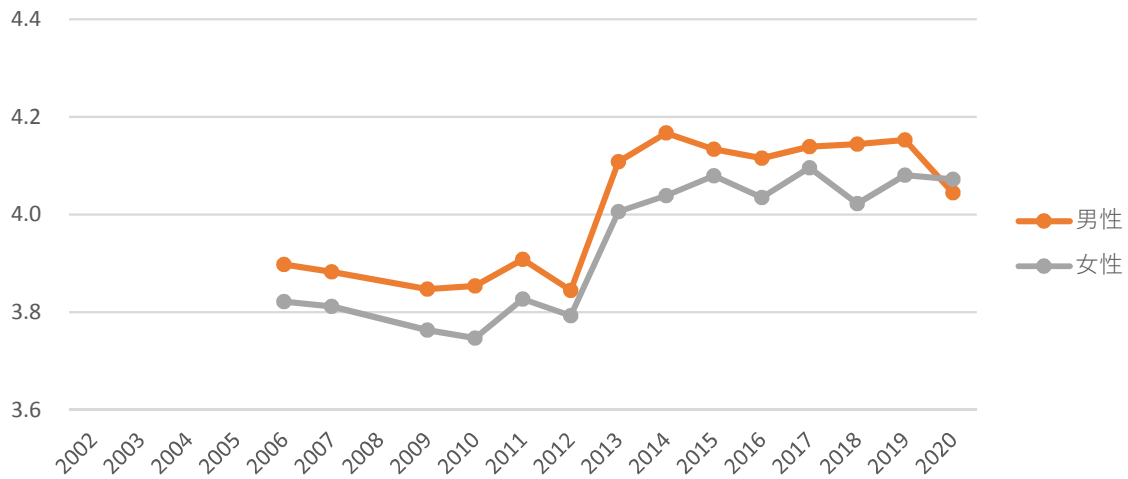

問2 (年齢グラフ)

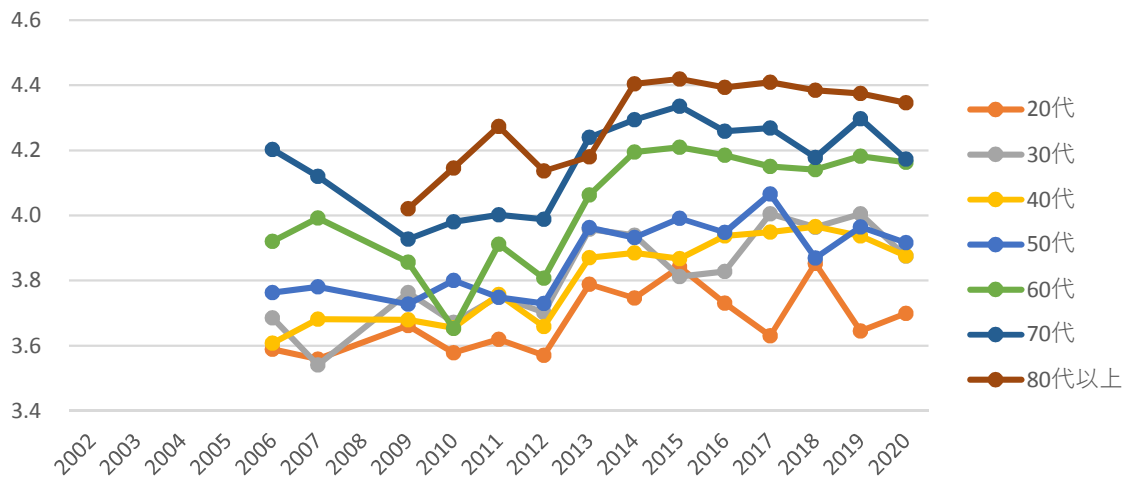

問3あなたは、全体として、今の生活に満足していますか。

問3（全体グラフ）

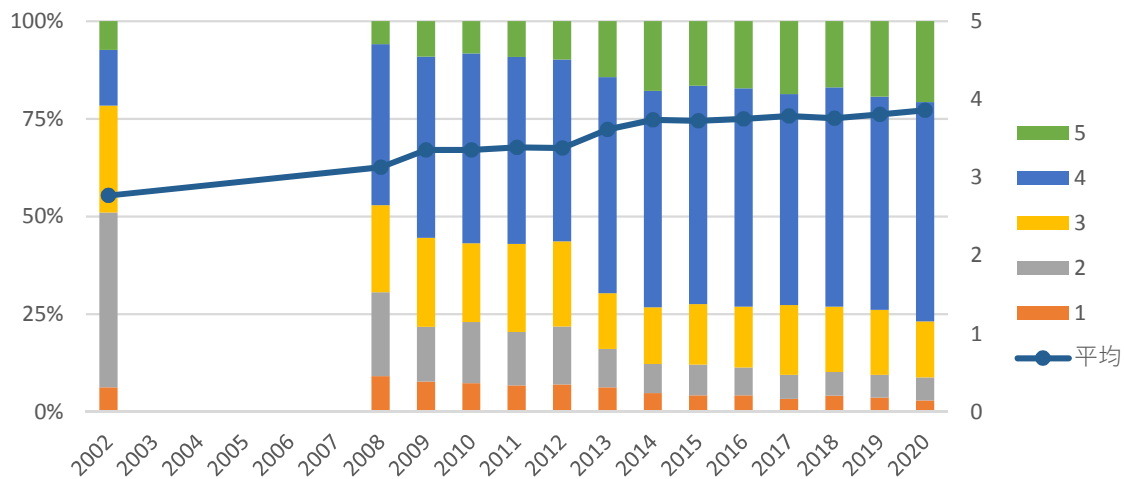

問3（地域グラフ）

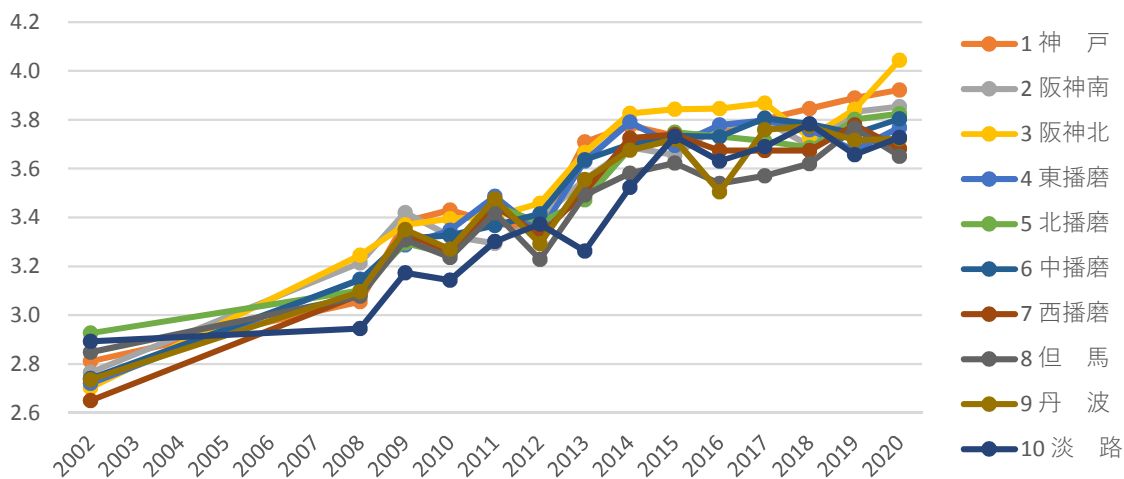

問3 (男女グラフ)

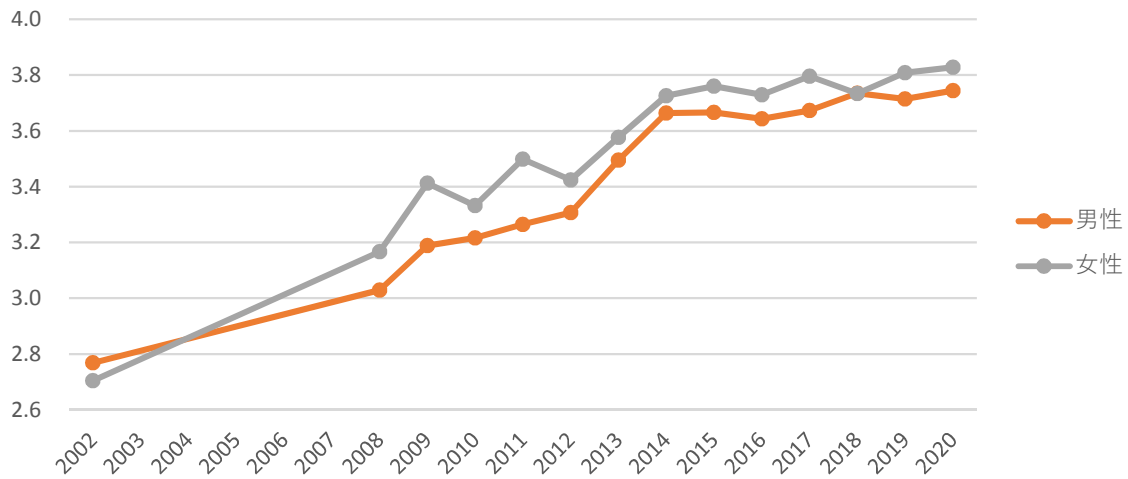

問3 (年齢グラフ)

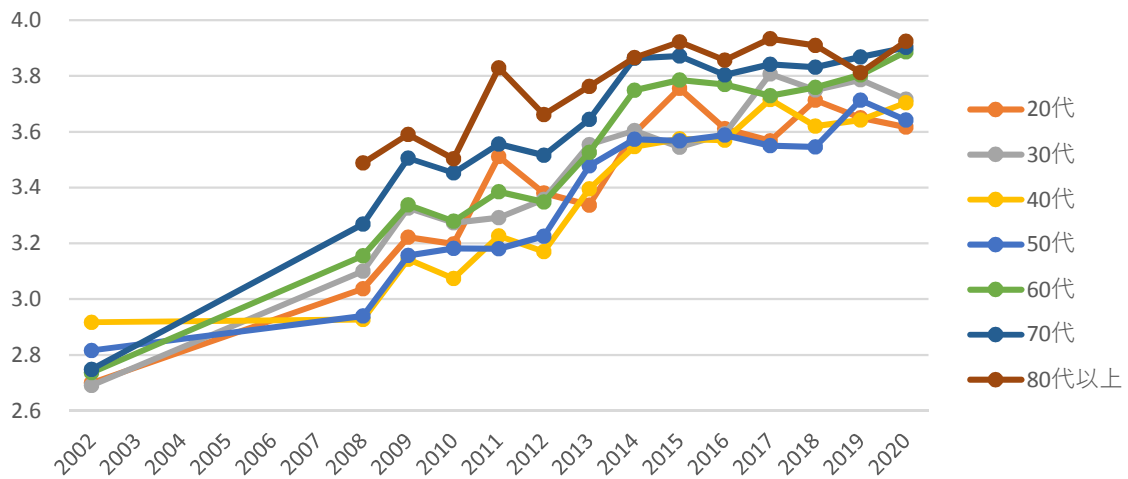

問04あなたには、頼りになる知り合いが近所にいますか。

問4（全体グラフ）

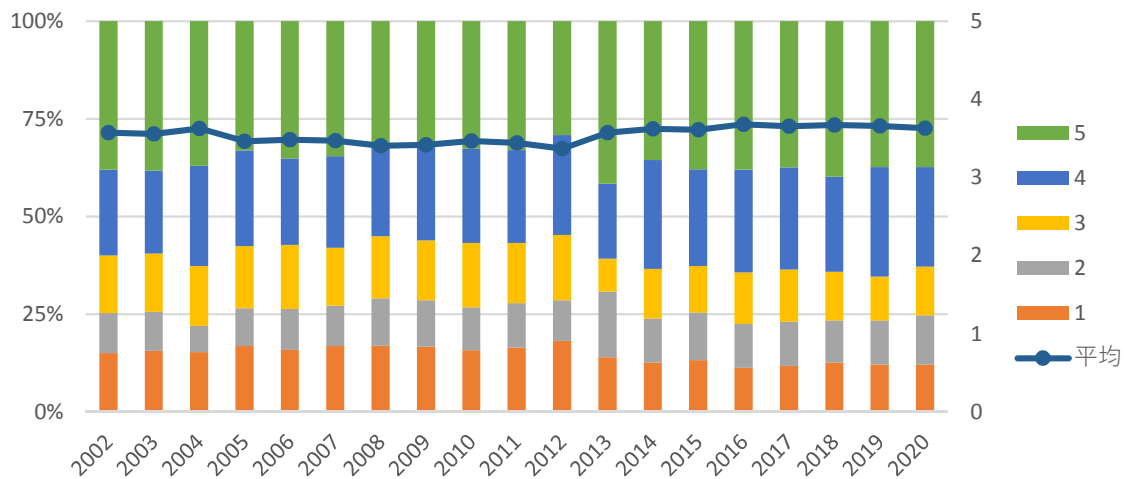

問4（地域グラフ）

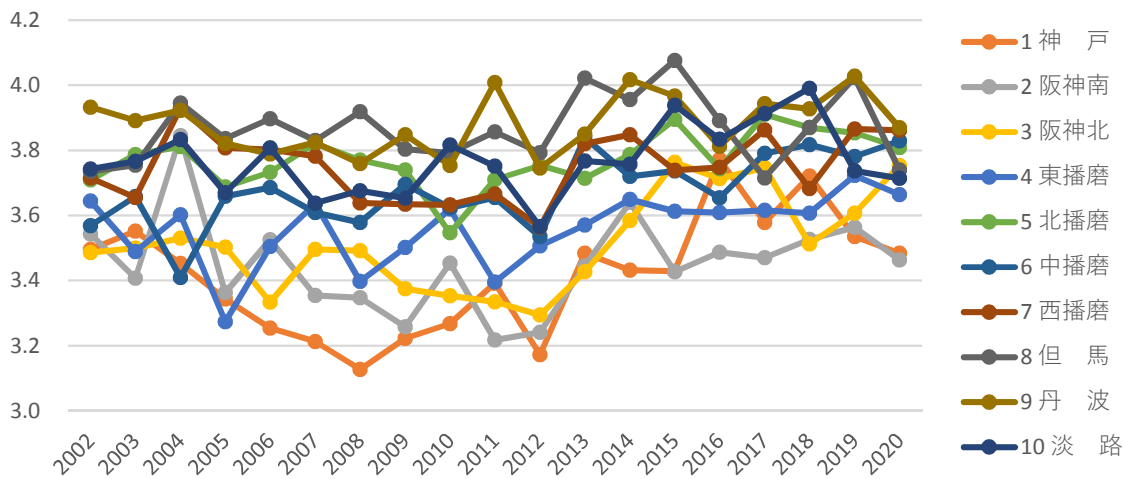

問4 (男女グラフ)

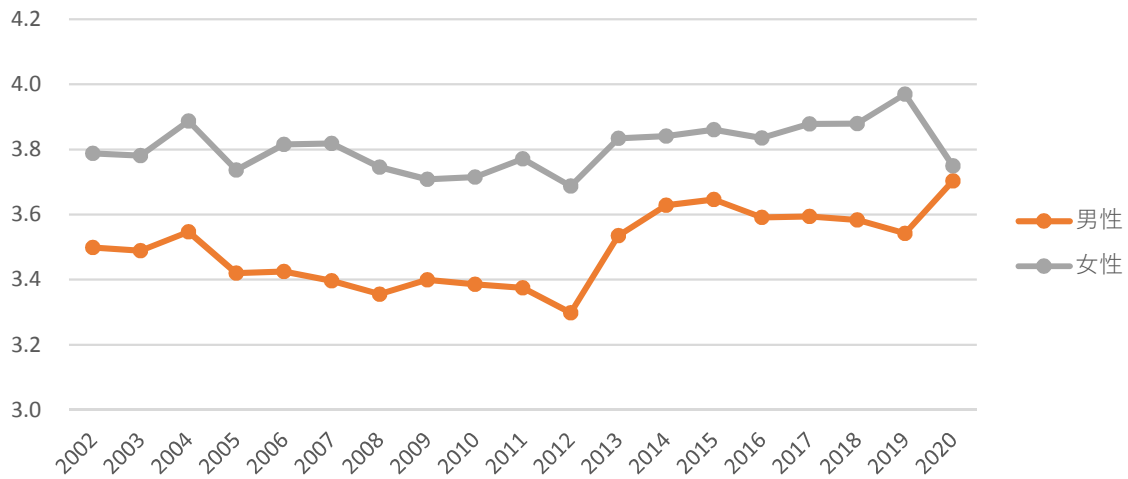

問4 (年齢グラフ)

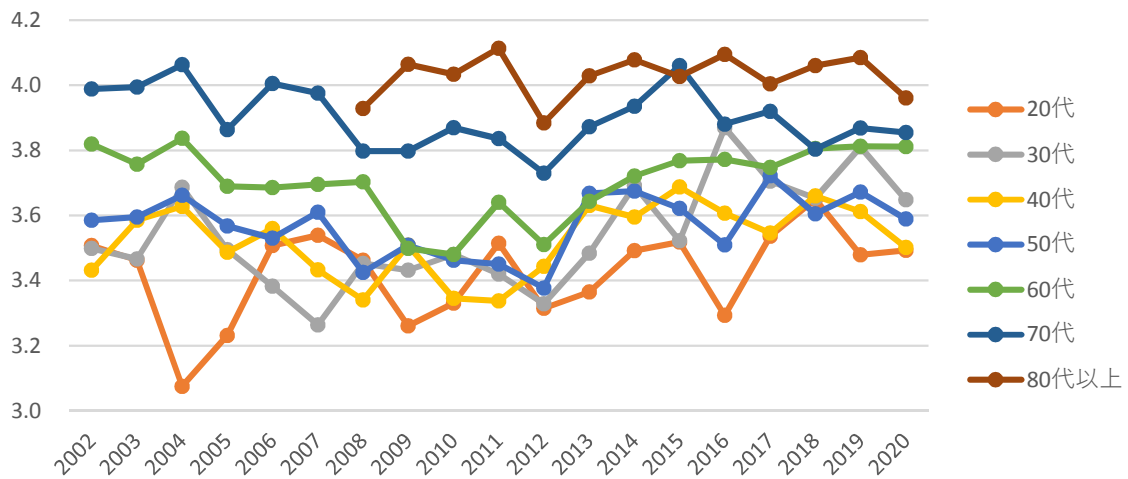

問05住んでいる地域で、異なる世代の人とつきあいがありますか。

問5（全体グラフ）

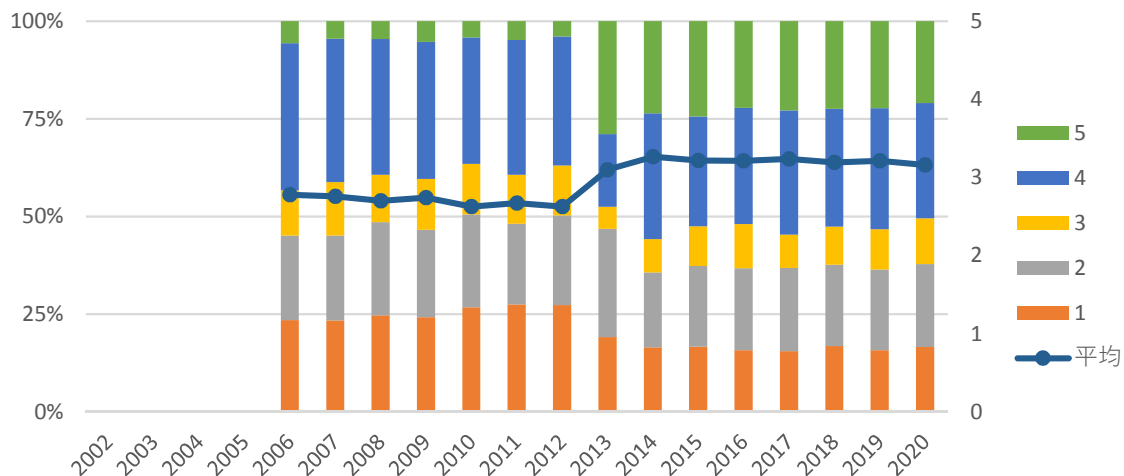

問5（地域グラフ）

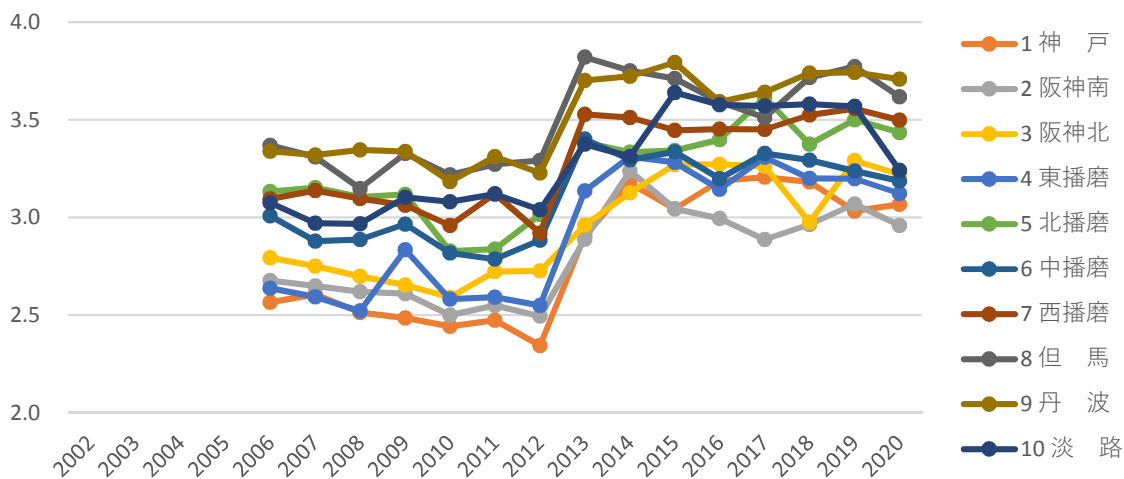

問5 (男女グラフ)

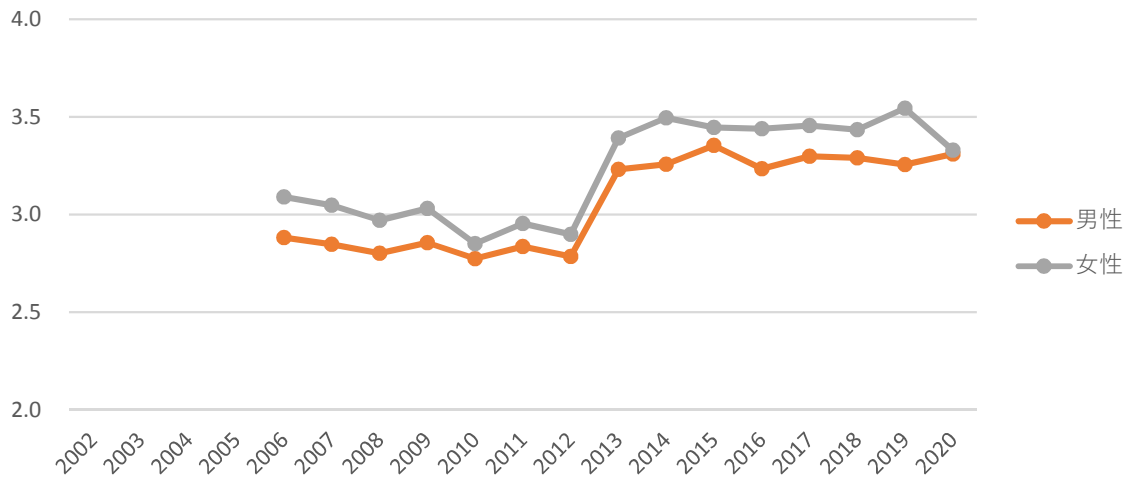

問5 (年齢グラフ)

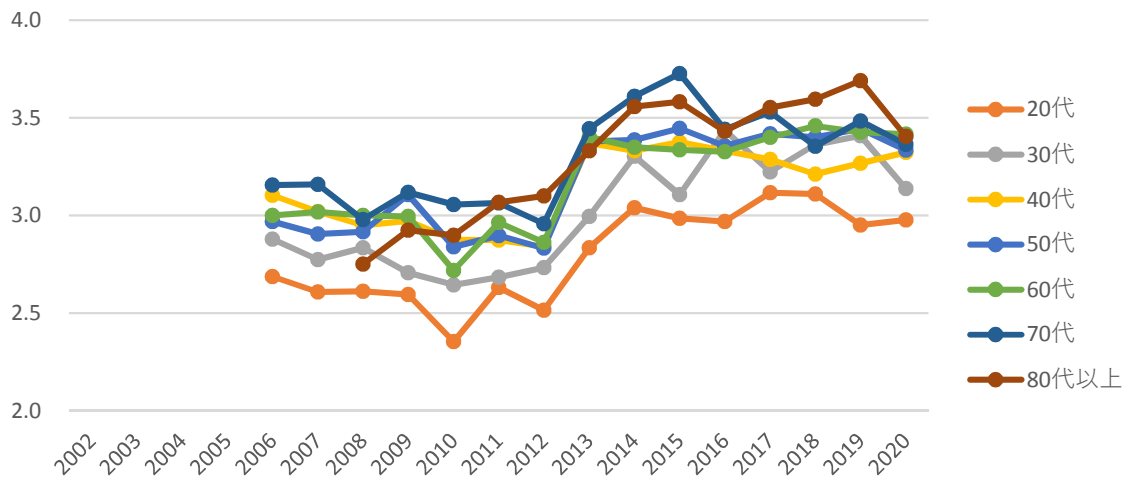

問6住んでいる地域は、治安が良く、安心して暮らせると思いますか。

問6（全体グラフ）

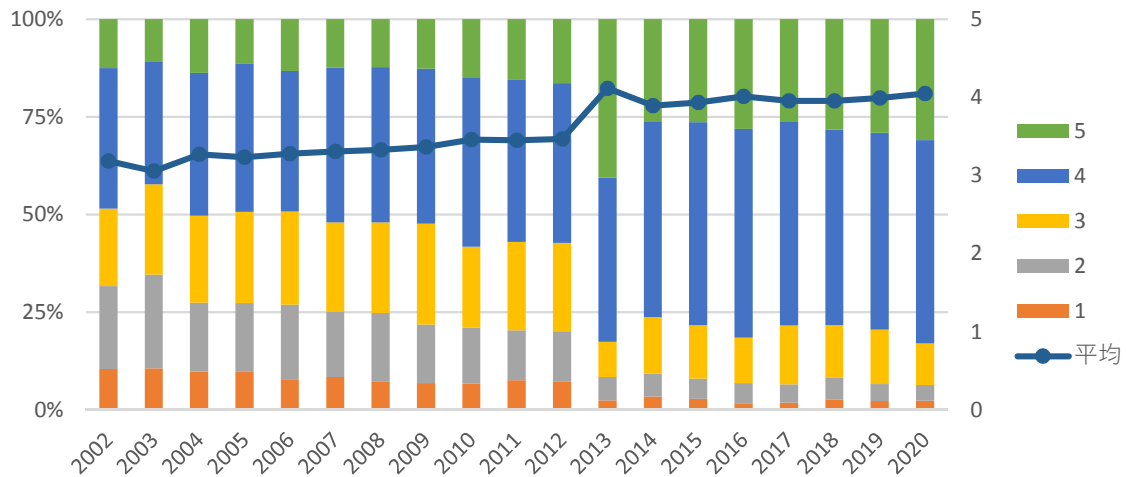

問6（地域グラフ）

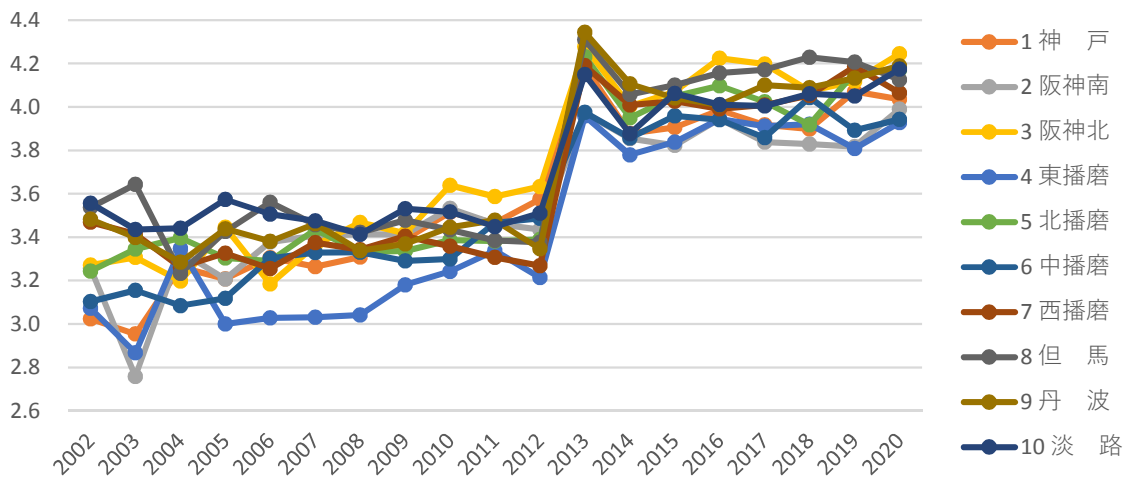

問6 (男女グラフ)

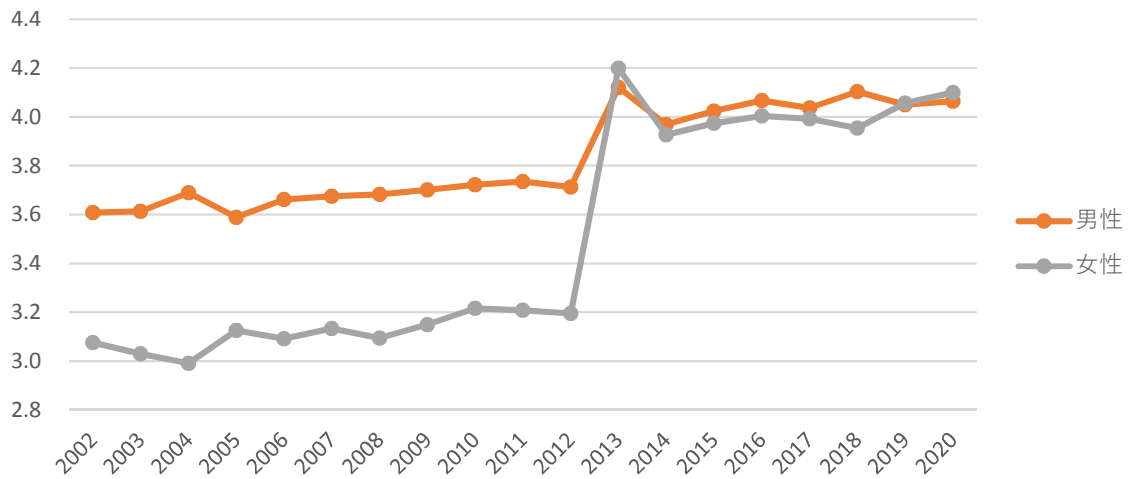

問6 (年齢グラフ)

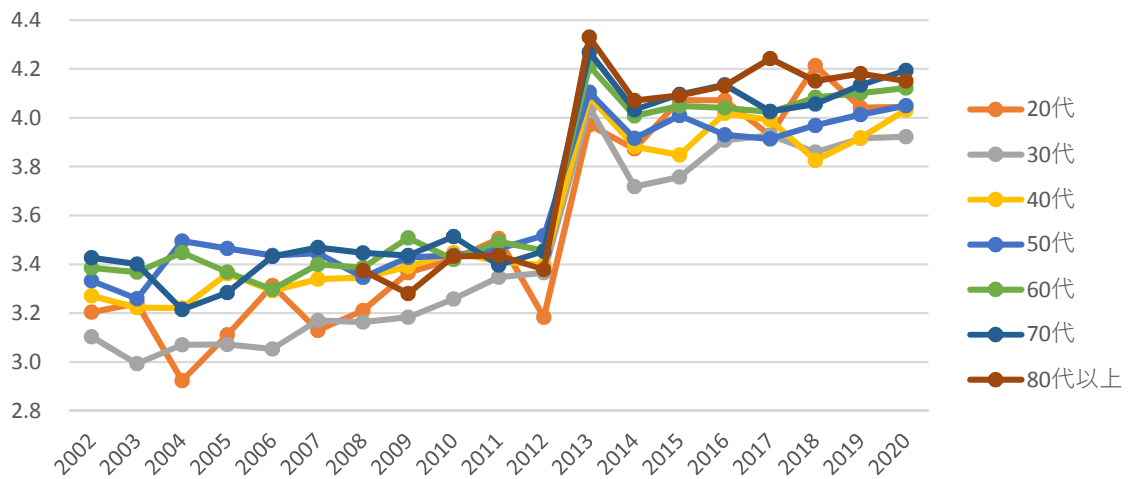

問07住んでいる地域では、住民による登下校時の見守り、夜間パトロールや街灯整備などの安全安心を守る取組が行われていると思いますか。

問7（全体グラフ）

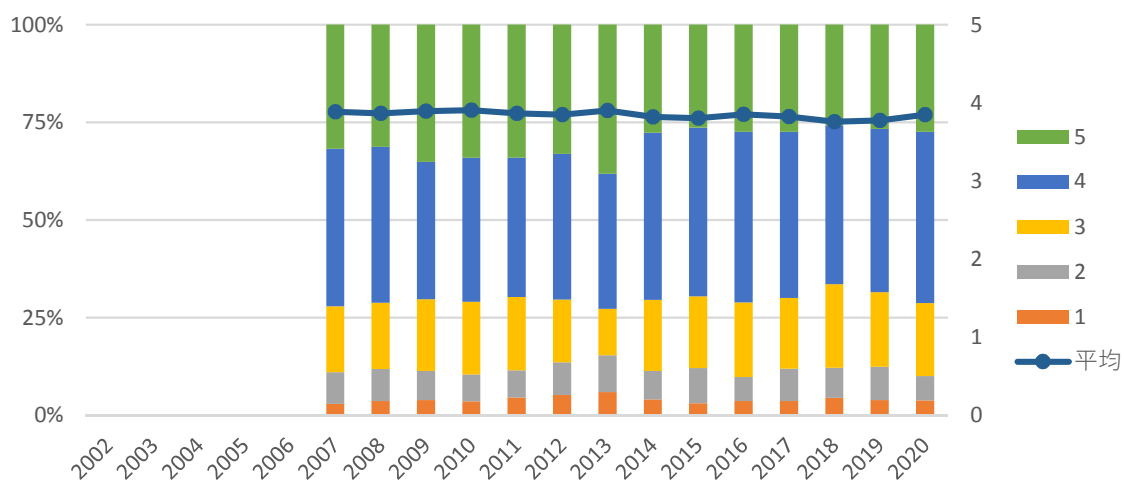

問7（地域グラフ）

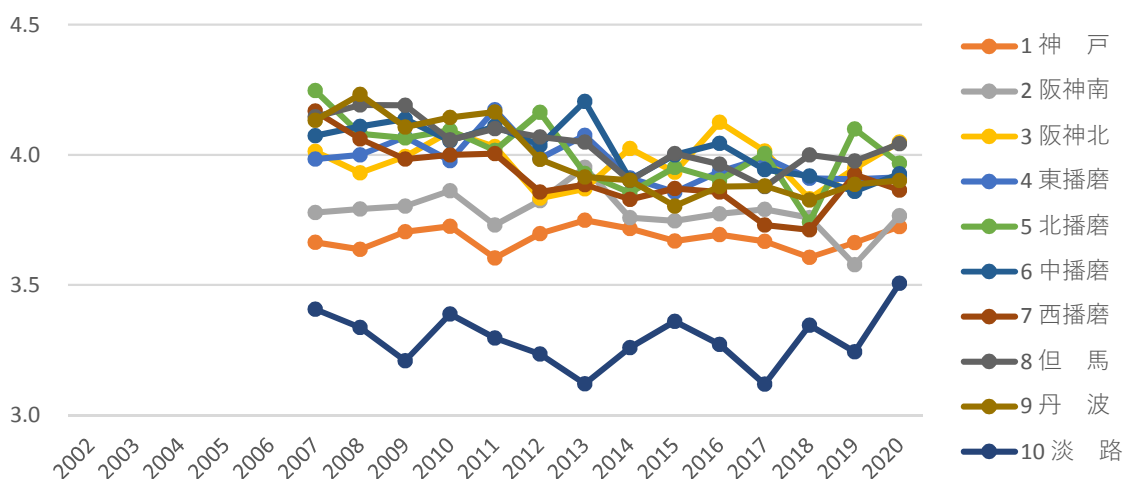

問7 (男女グラフ)

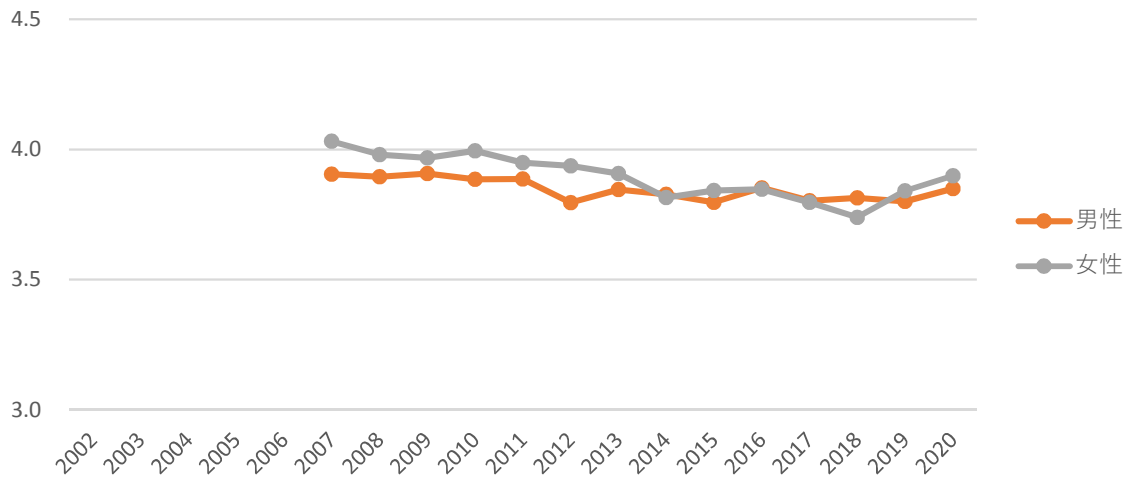

問7 (年齢グラフ)

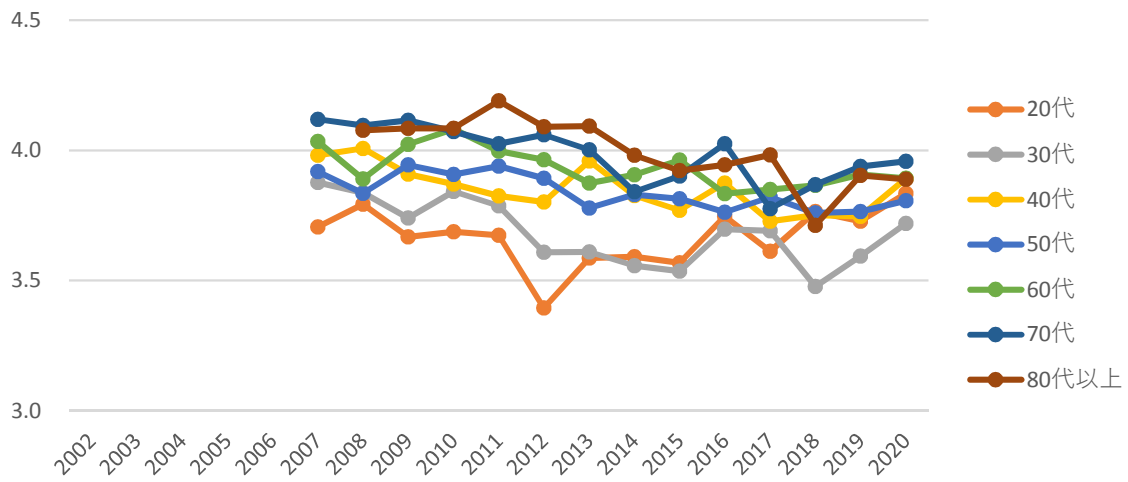

問8あなたは、家族とのコミュニケーションがとれていますか。電話などを含み、家族との同居・別居を問いません。

問8（全体グラフ）

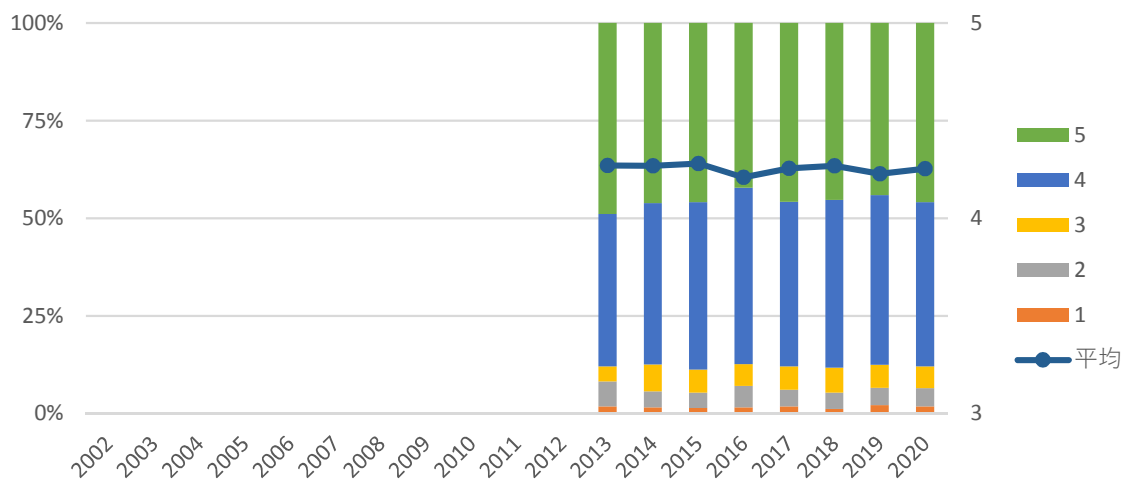

問8（地域グラフ）

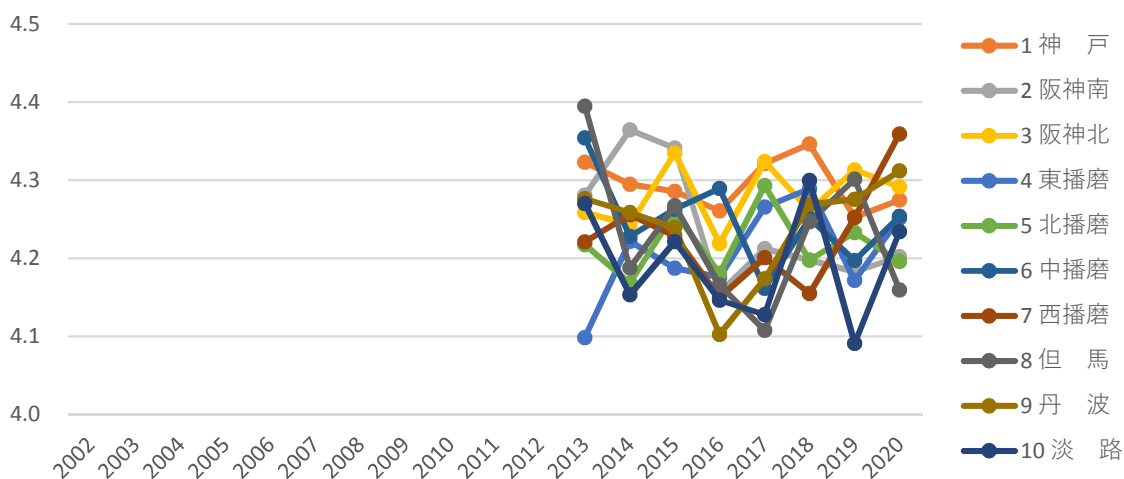

問8 (男女グラフ)

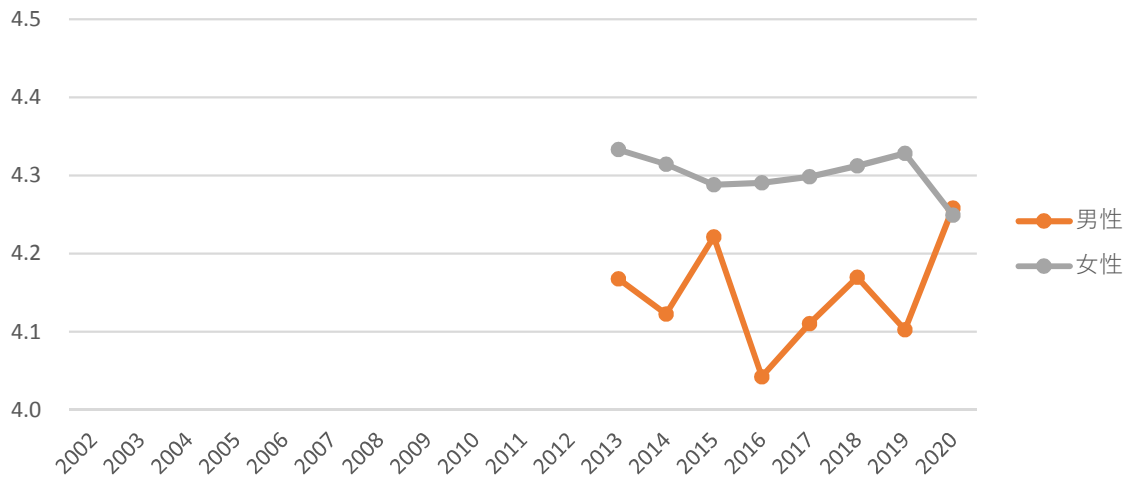

問8 (年齢グラフ)

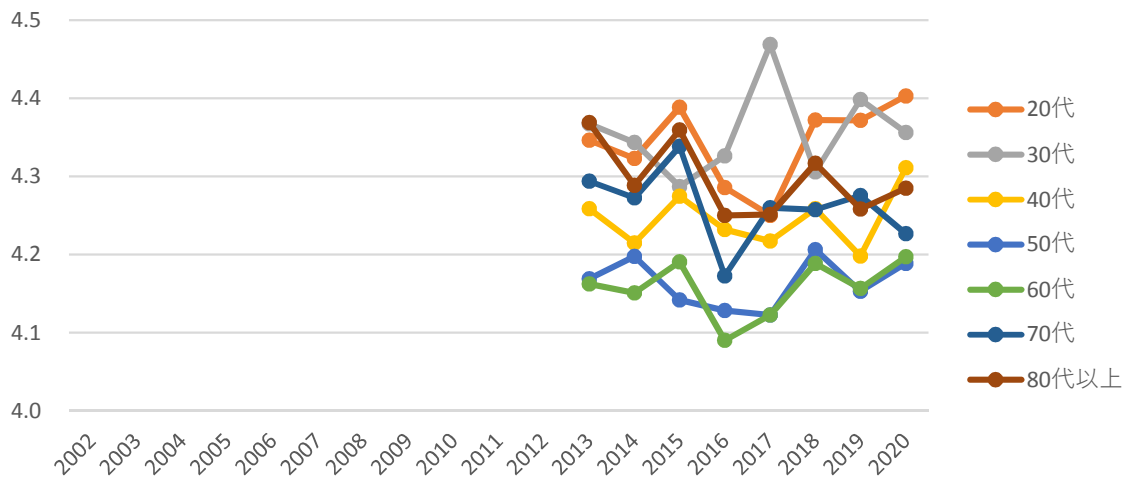

問9 不当な差別がない社会だと思いますか。

問9（全体グラフ）

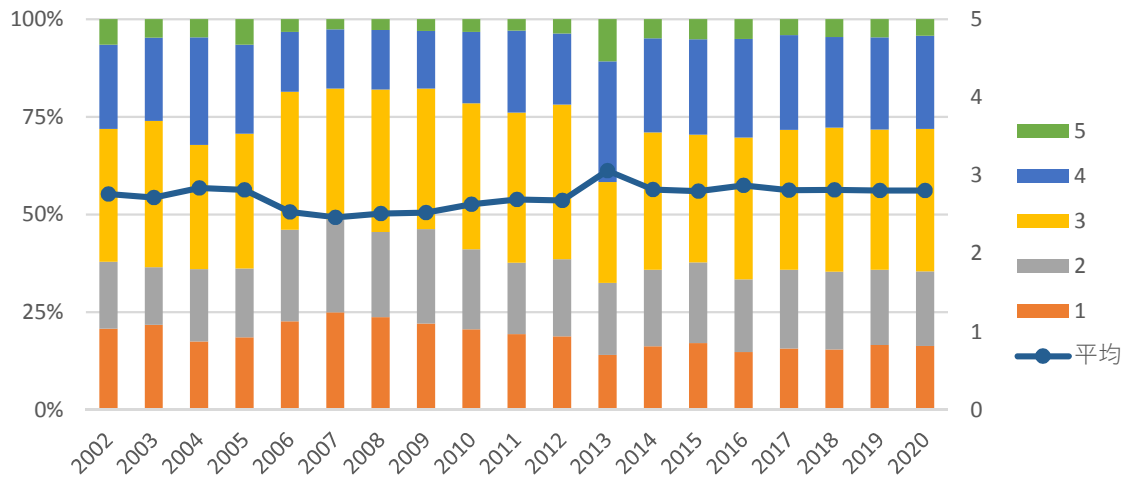

問9（地域グラフ）

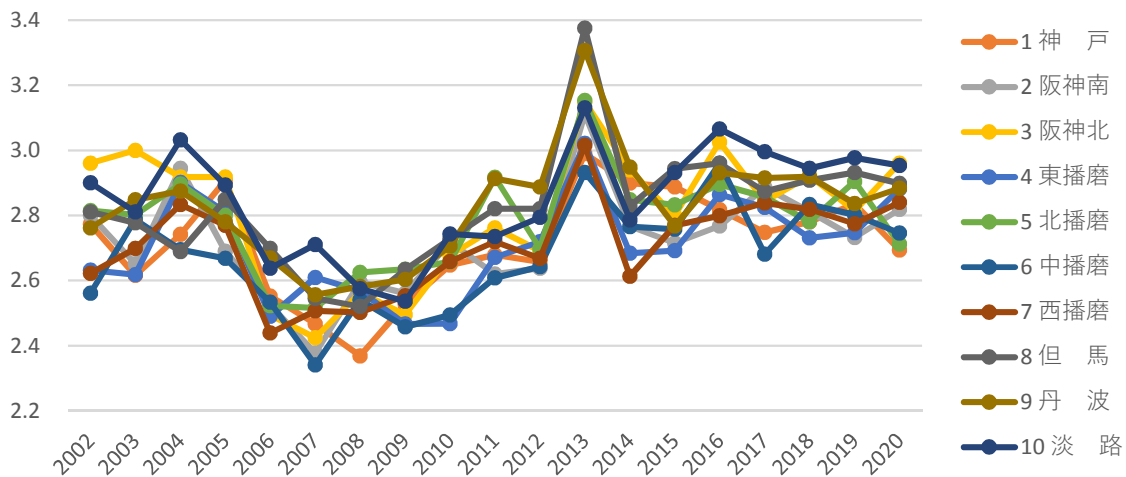

問9 (男女グラフ)

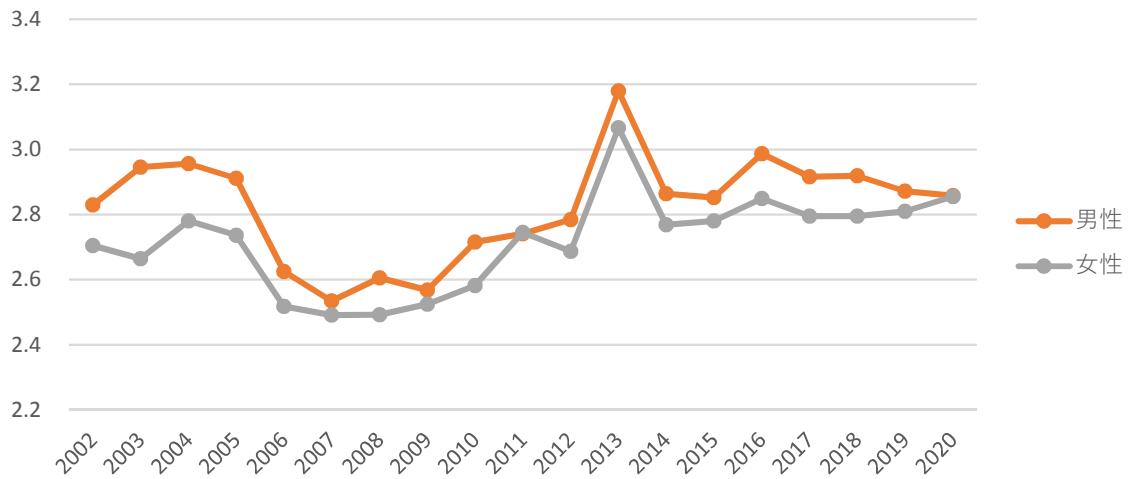

問9 (年齢グラフ)

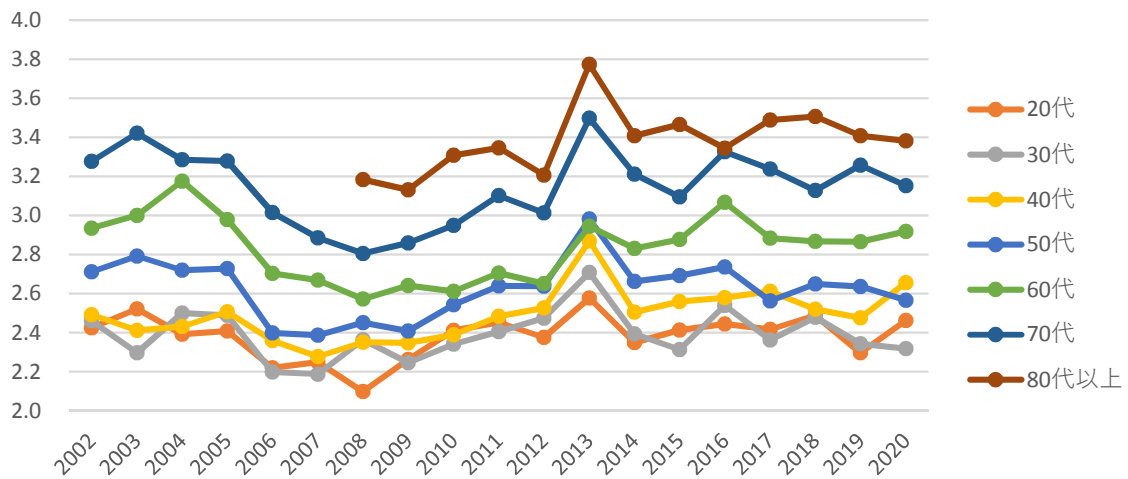

問10住んでいる地域は、高齢者にも暮らしやすいと思いますか。

問10（全体グラフ）

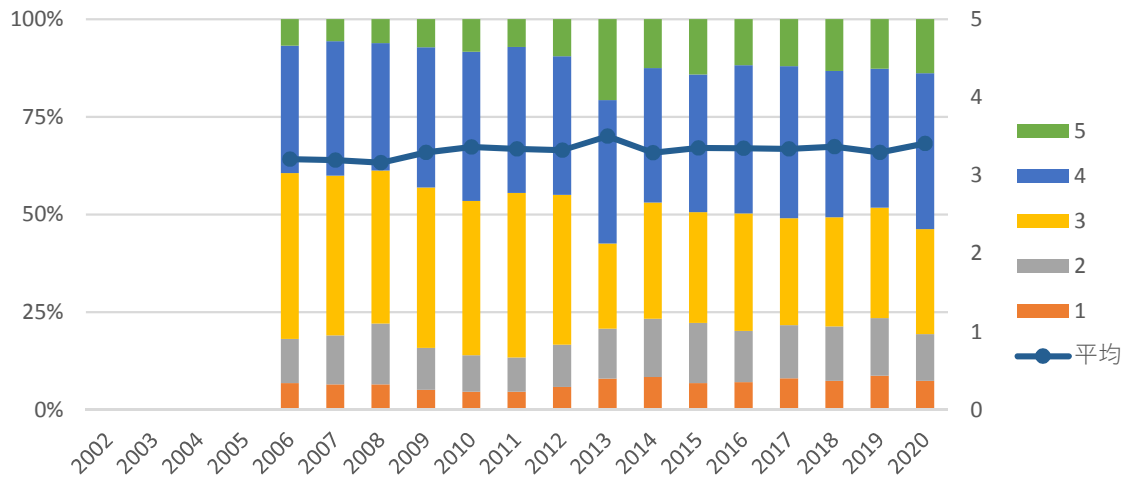

問10（地域グラフ）

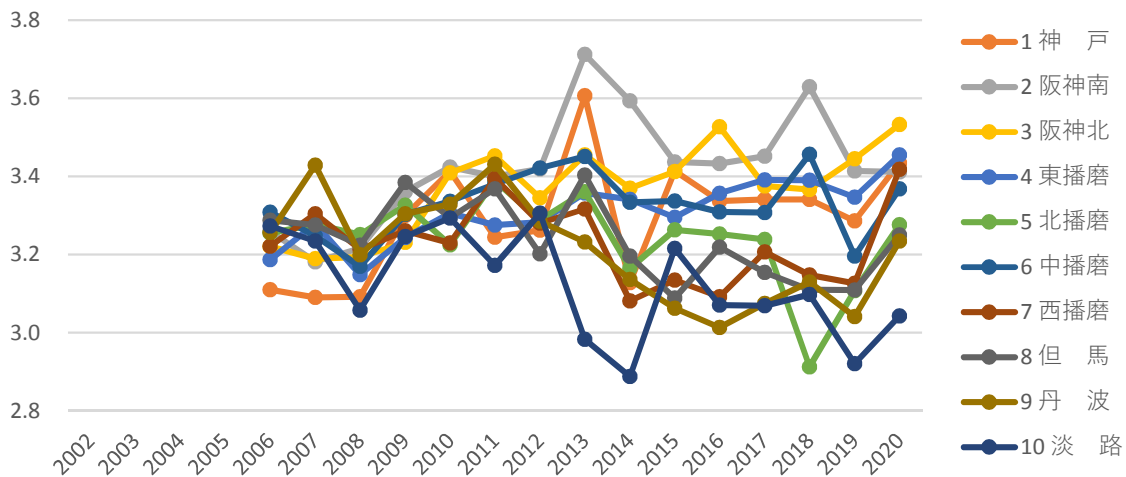

問10 (男女グラフ)

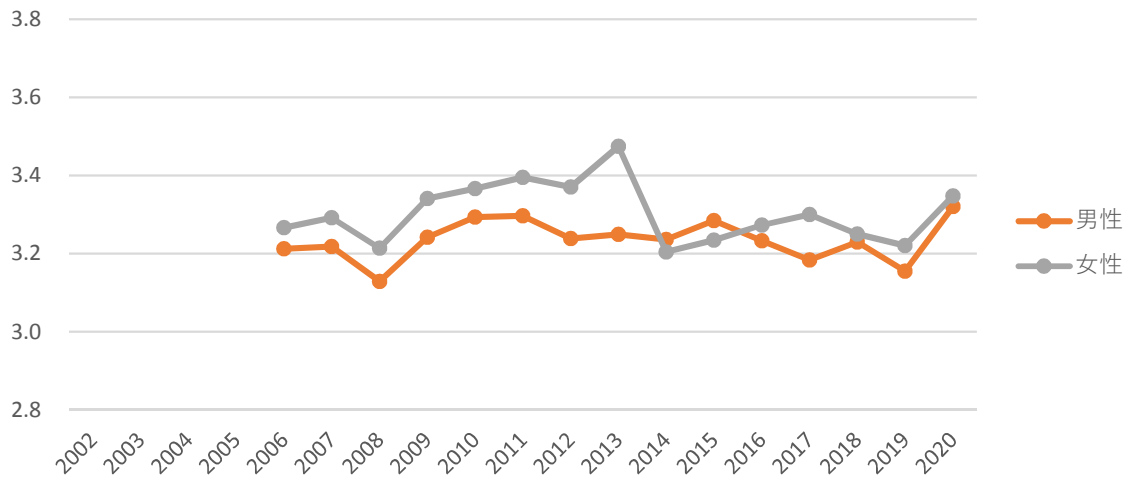

問10 (年齢グラフ)

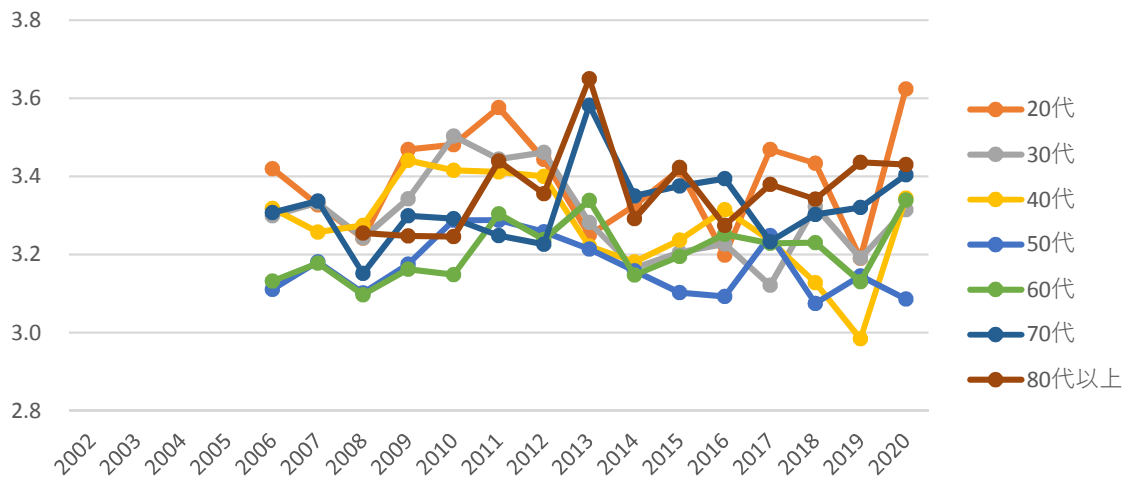

問11住んでいる地域は、障害のある人にも暮らしやすいと思いますか。

問11（全体グラフ）

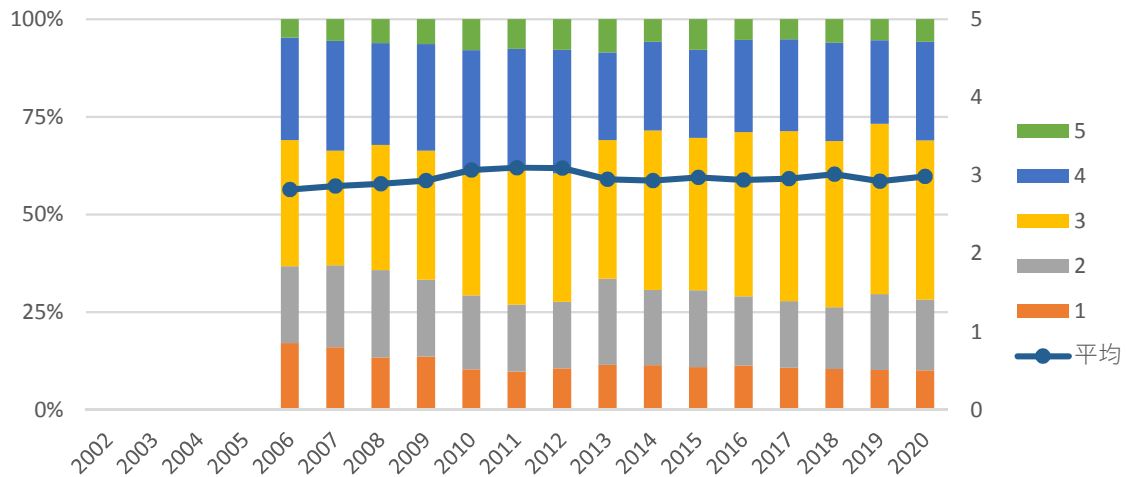

問11（地域グラフ）

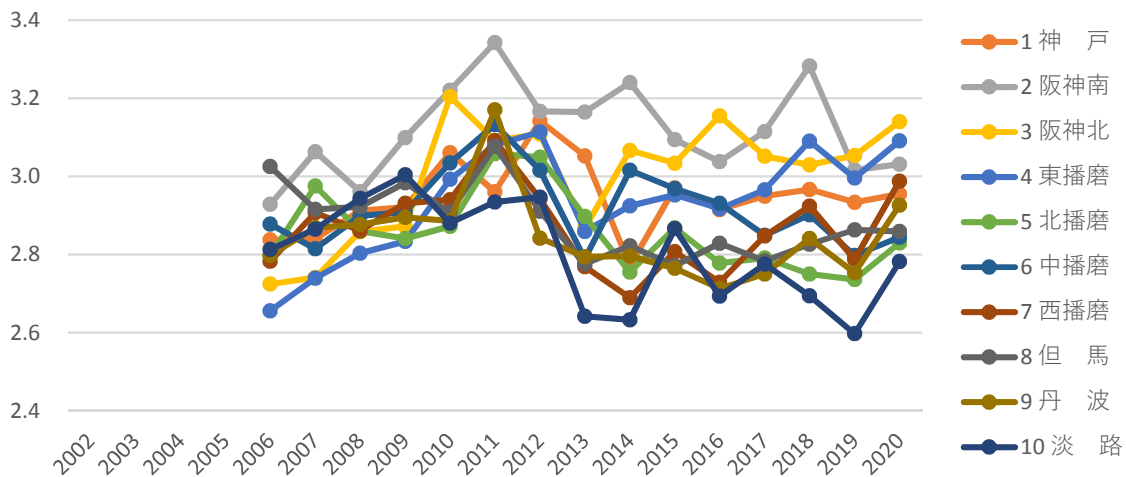

問11 (男女グラフ)

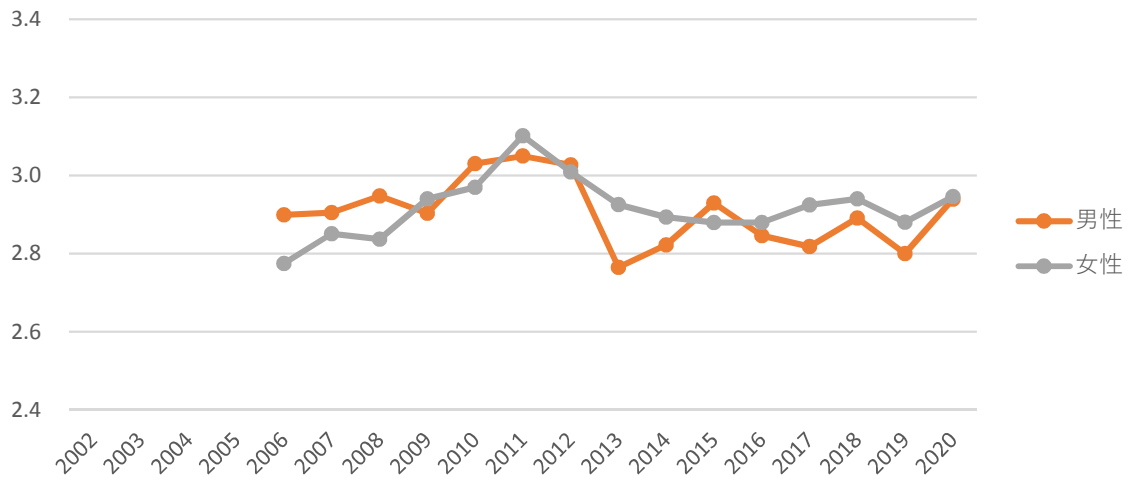

問11 (年齢グラフ)

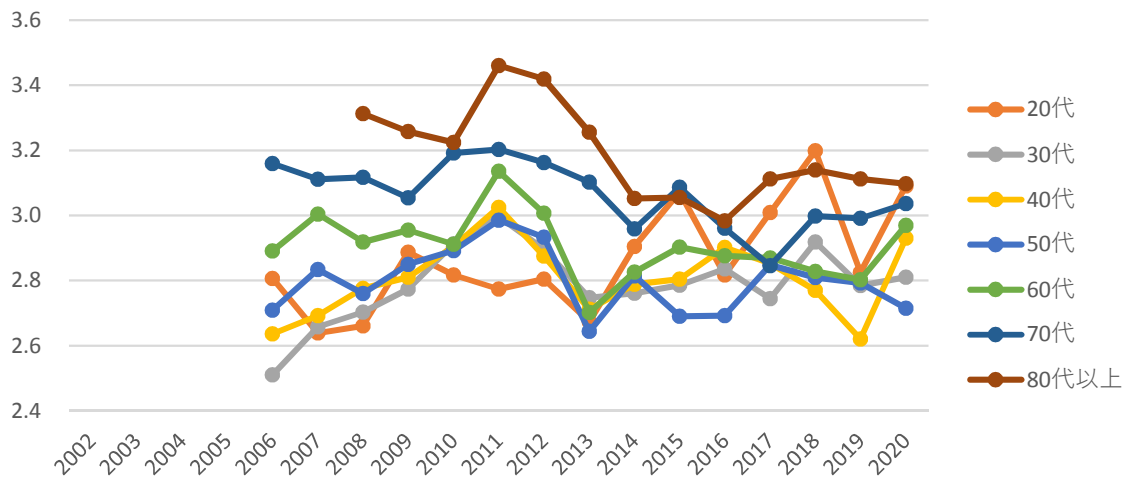

問12あなたは、心身ともに健康であると感じますか。

問12（全体グラフ）

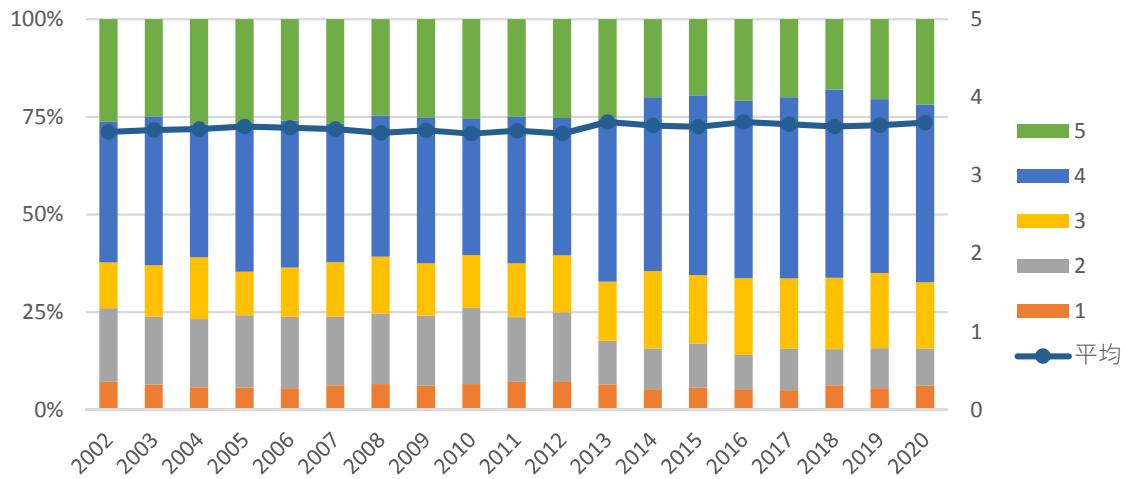

問12（地域グラフ）

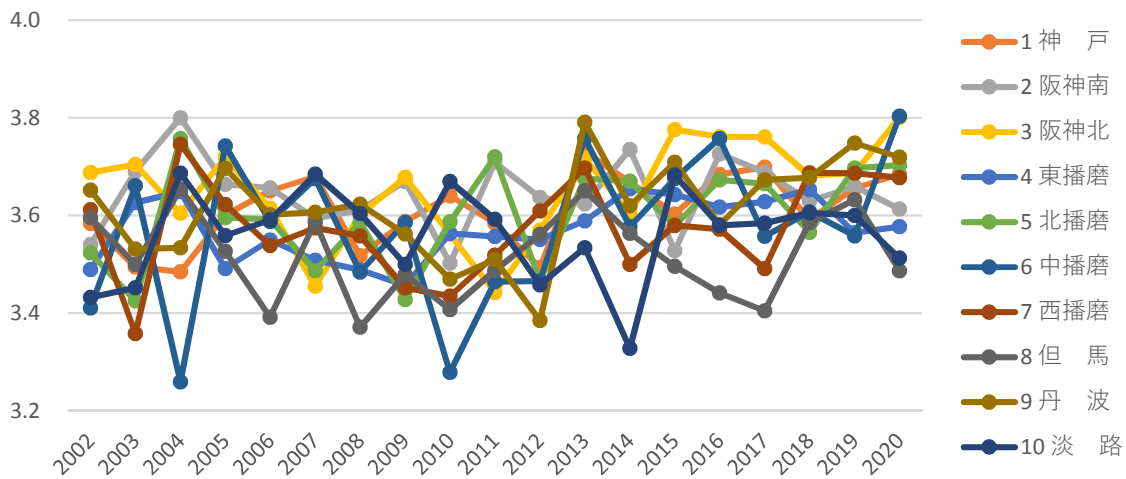

問12 (男女グラフ)

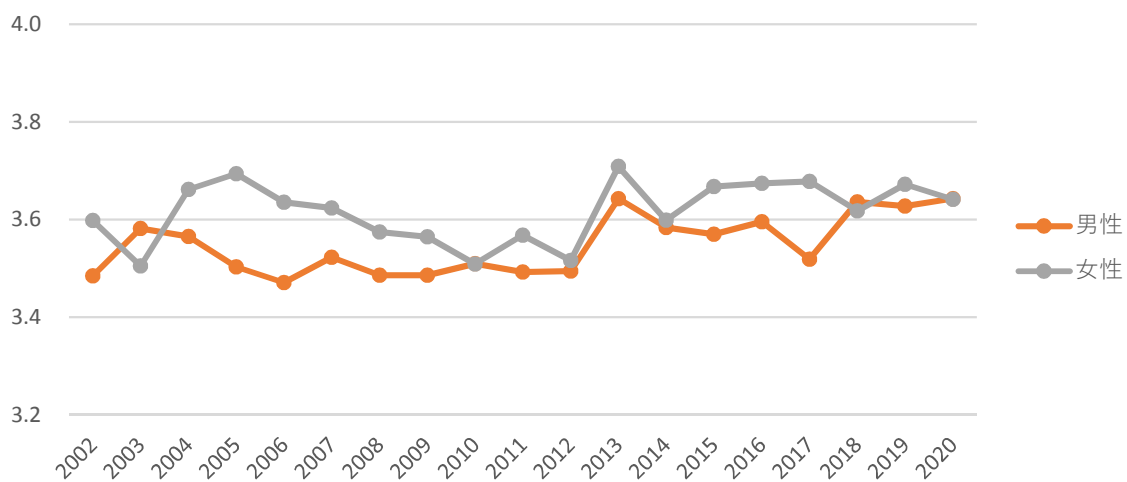

問12 (年齢グラフ)

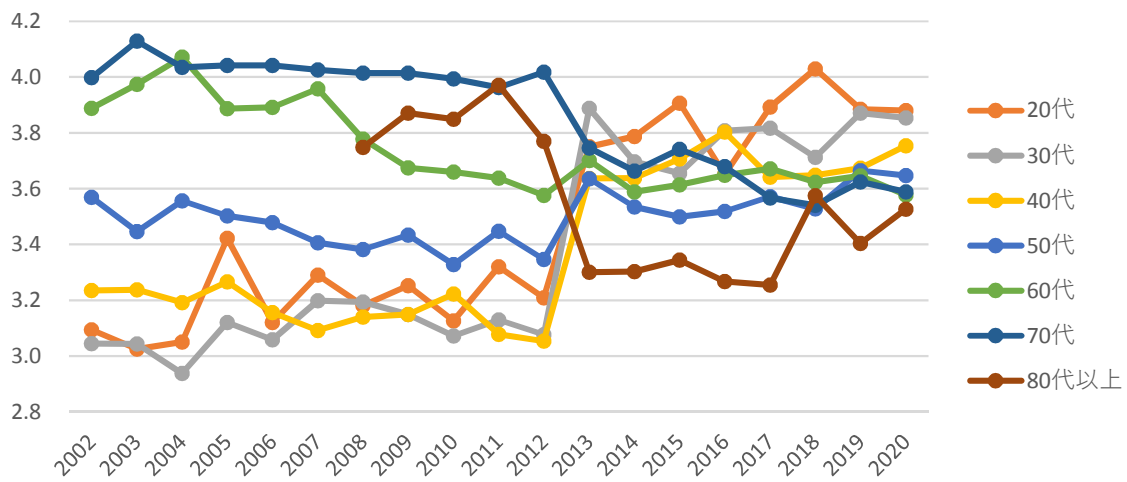

問13あなたには、かかりつけの医師がいますか。

問13（全体グラフ）

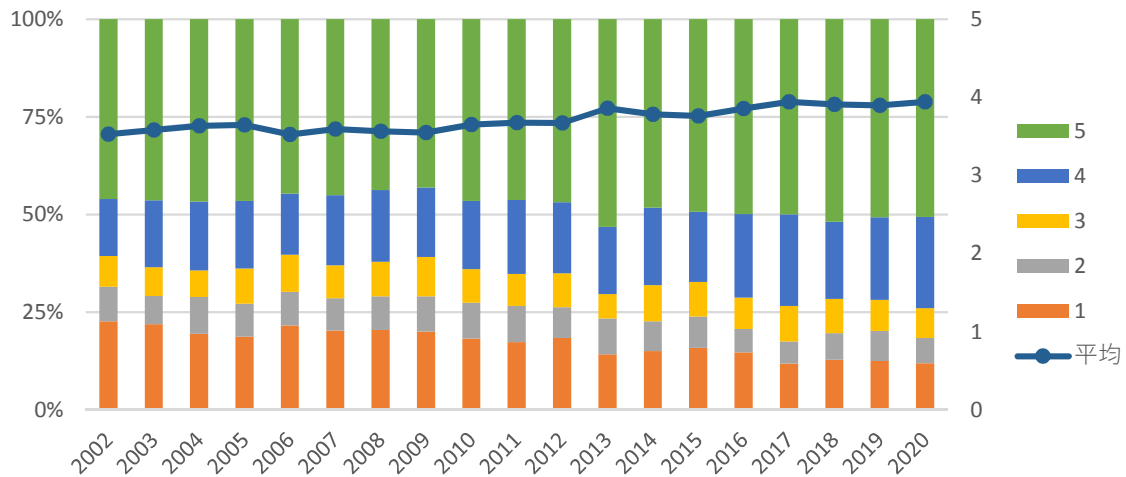

問13（地域グラフ）

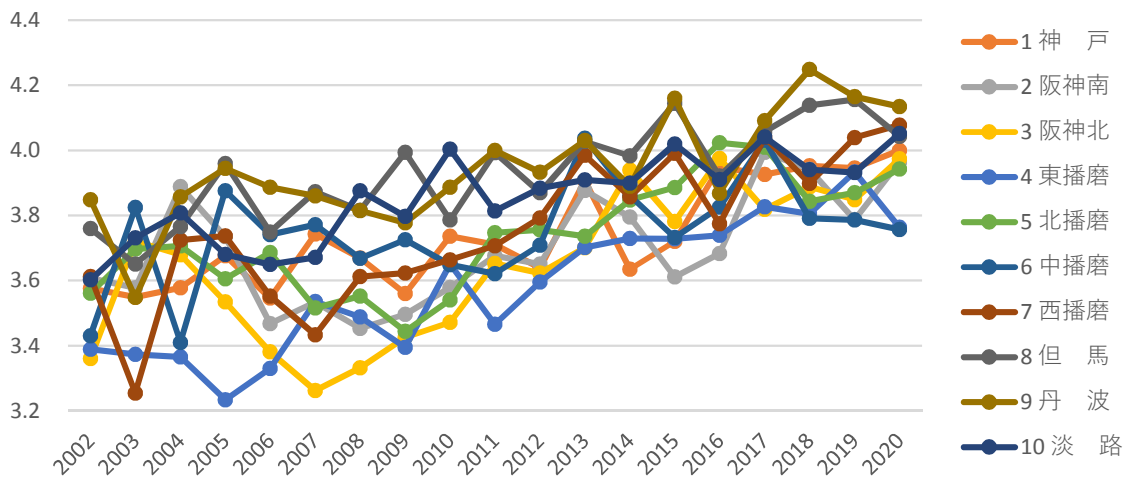

問13 (男女グラフ)

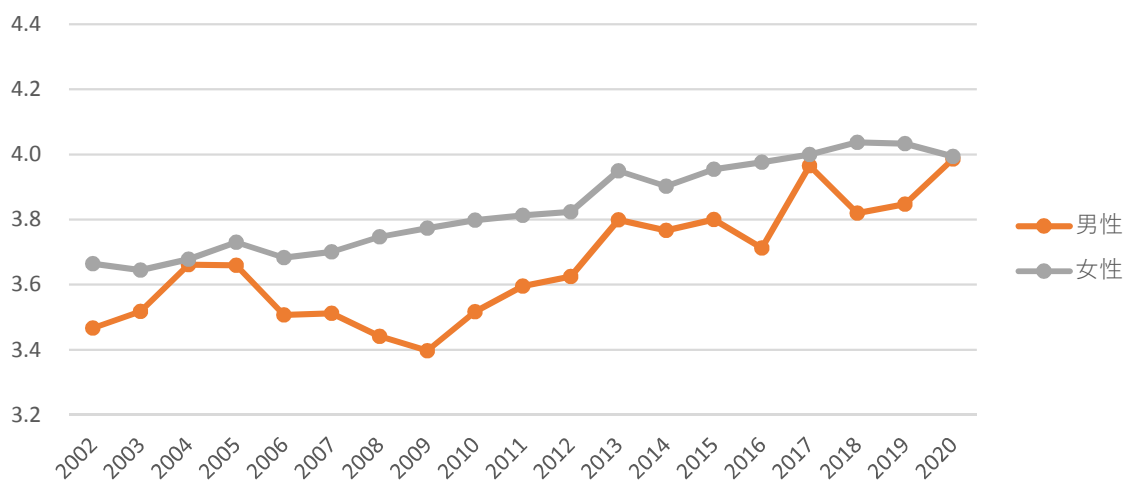

問13 (年齢グラフ)

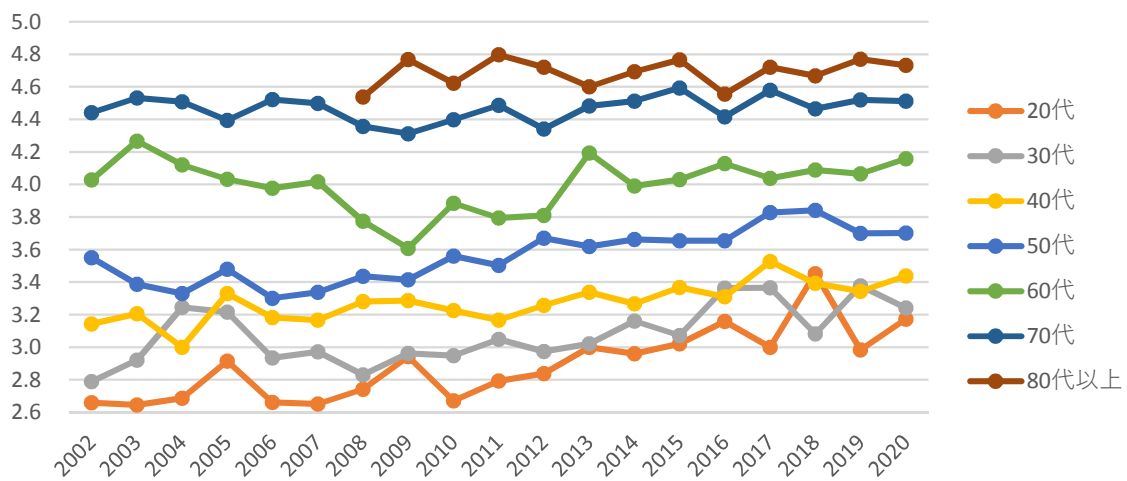

問14お住まいの市・町では、芸術文化に接する機会があると思いますか。

問14（全体グラフ）

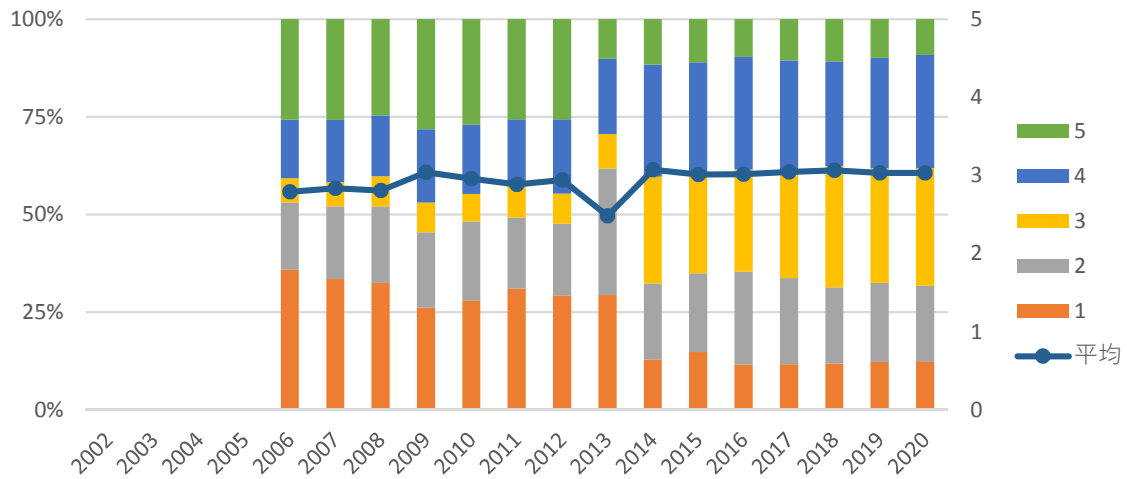

問14（地域グラフ）

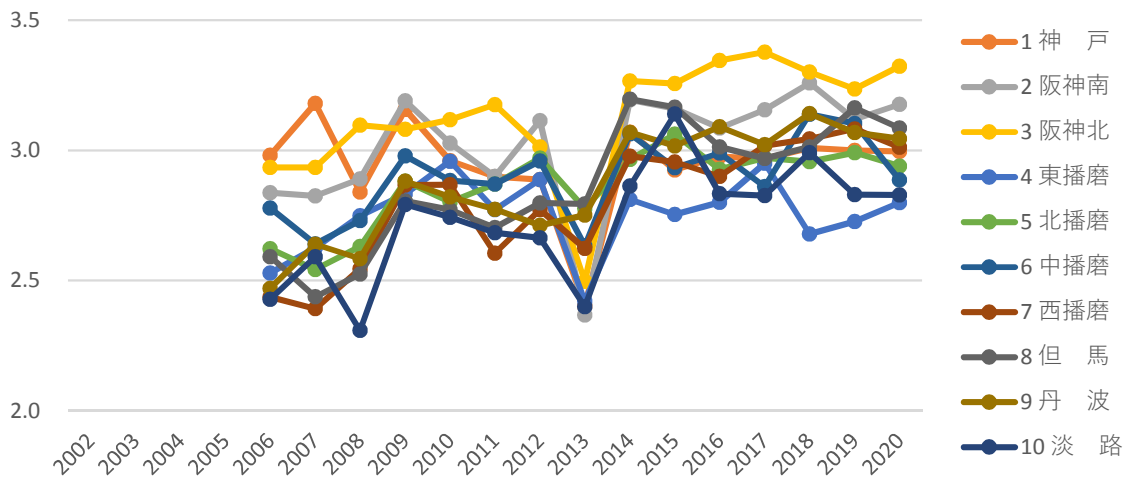

問14 (男女グラフ)

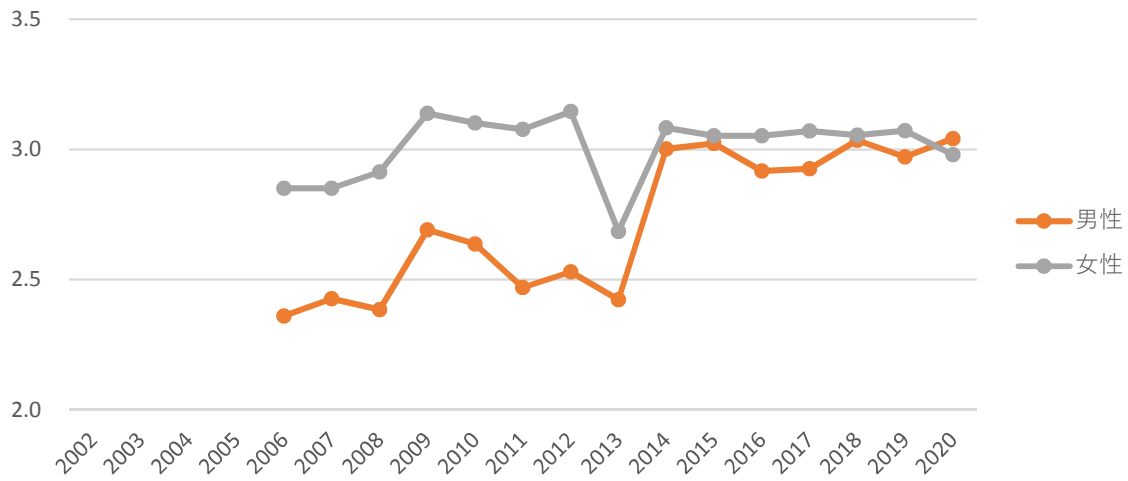

問14 (年齢グラフ)

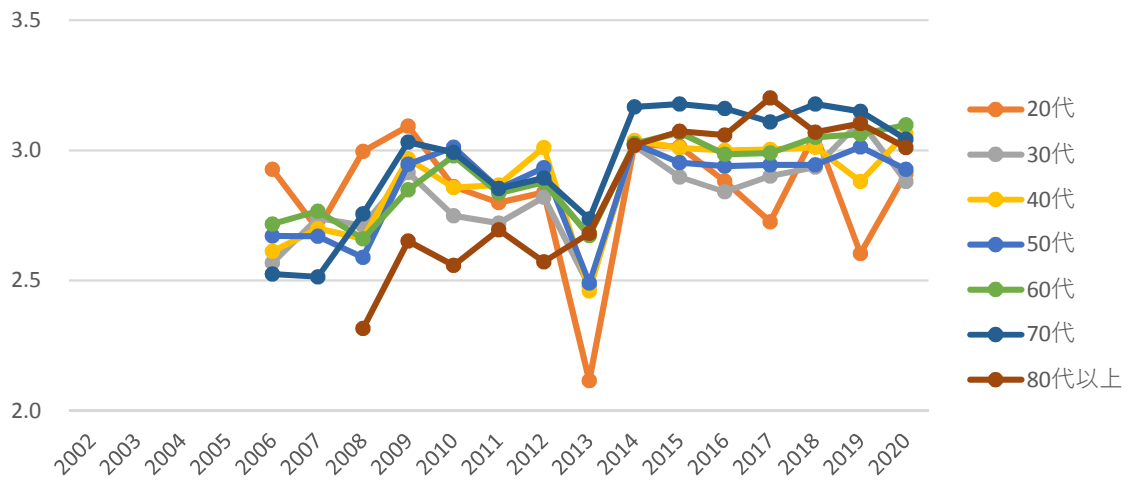

問15あなたは、ボランティアなどで社会のために活動していますか、またはしてみたいですか。

問15（全体グラフ）

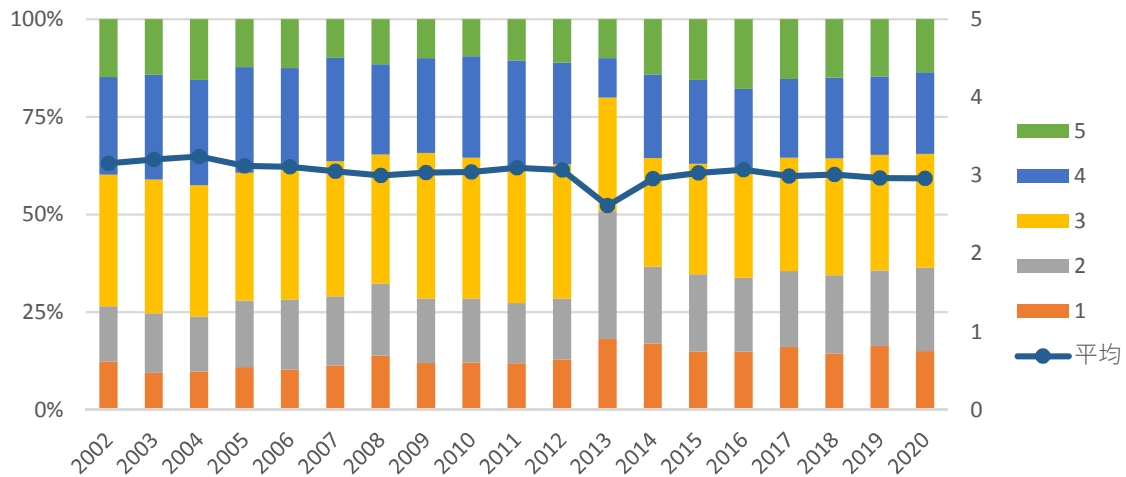

問15（地域グラフ）

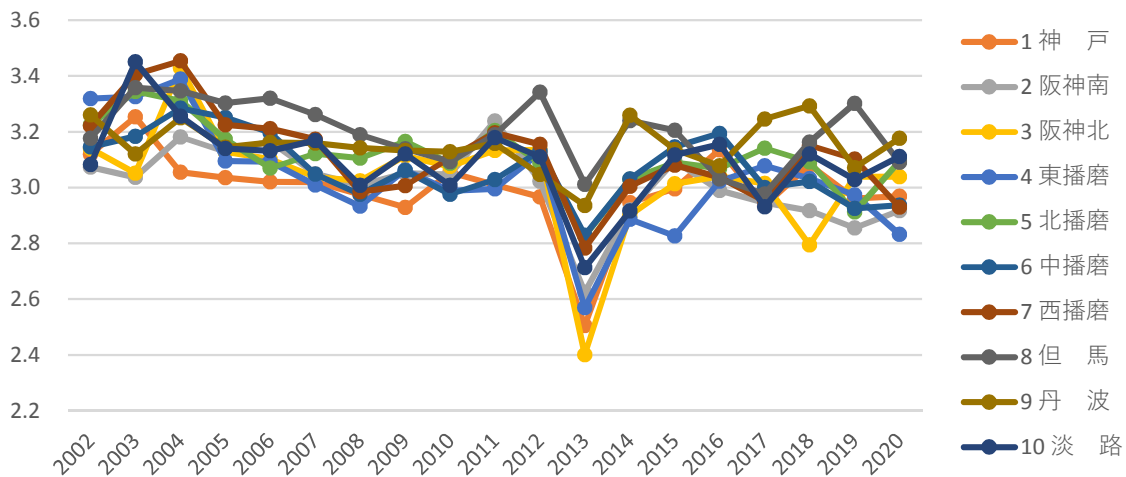

問15 (男女グラフ)

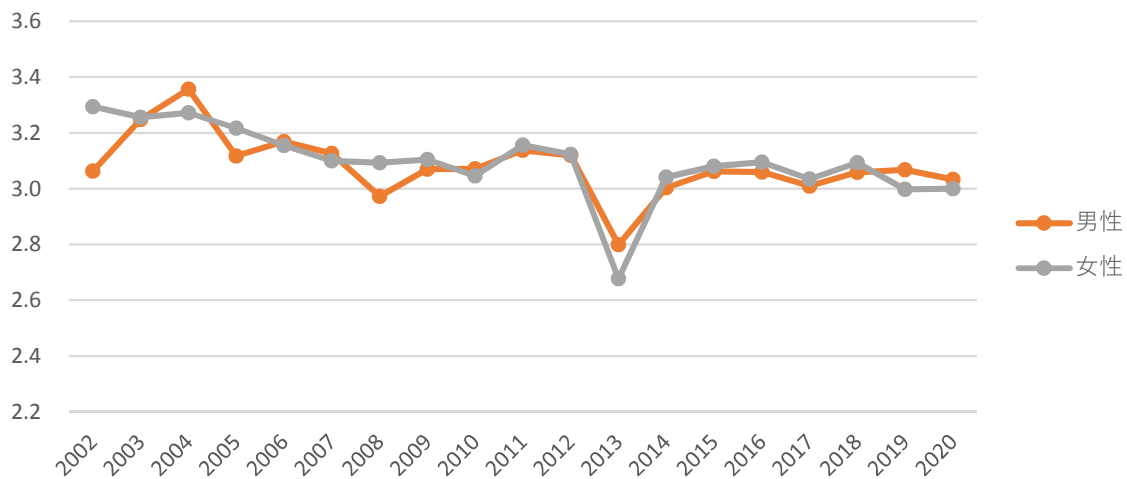

問15 (年齢グラフ)

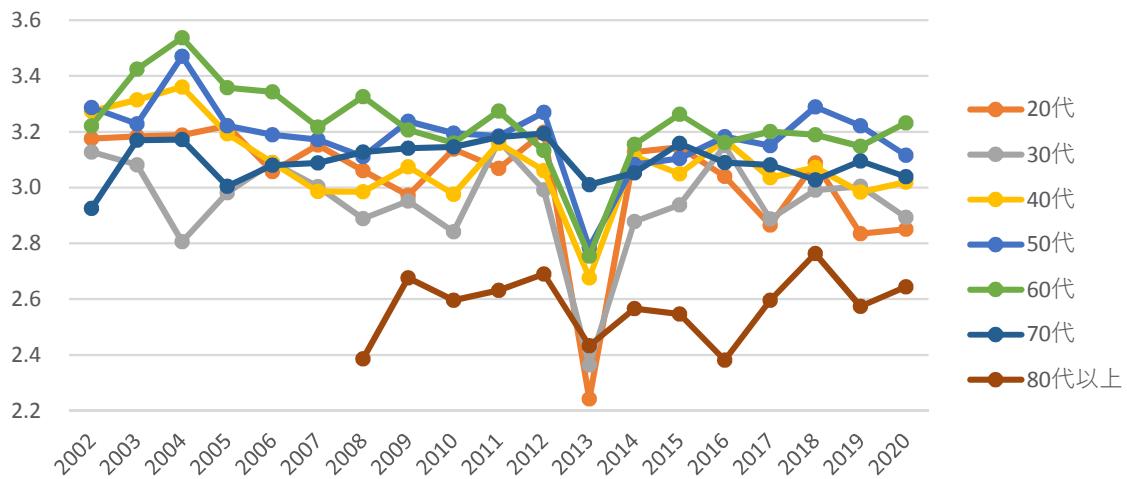

問16あなたには、目的を持って学んでいるものがありますか。

問16（全体グラフ）

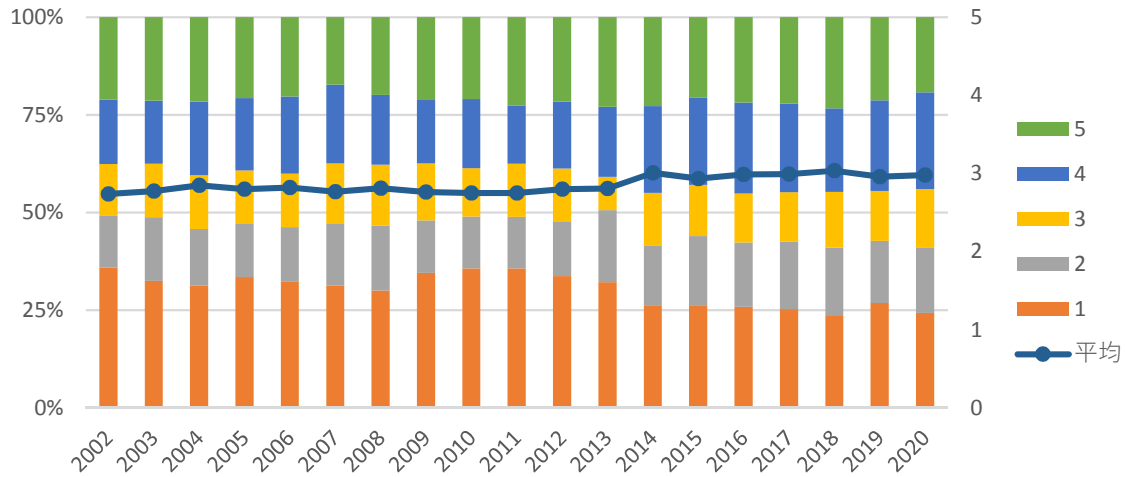

問16（地域グラフ）

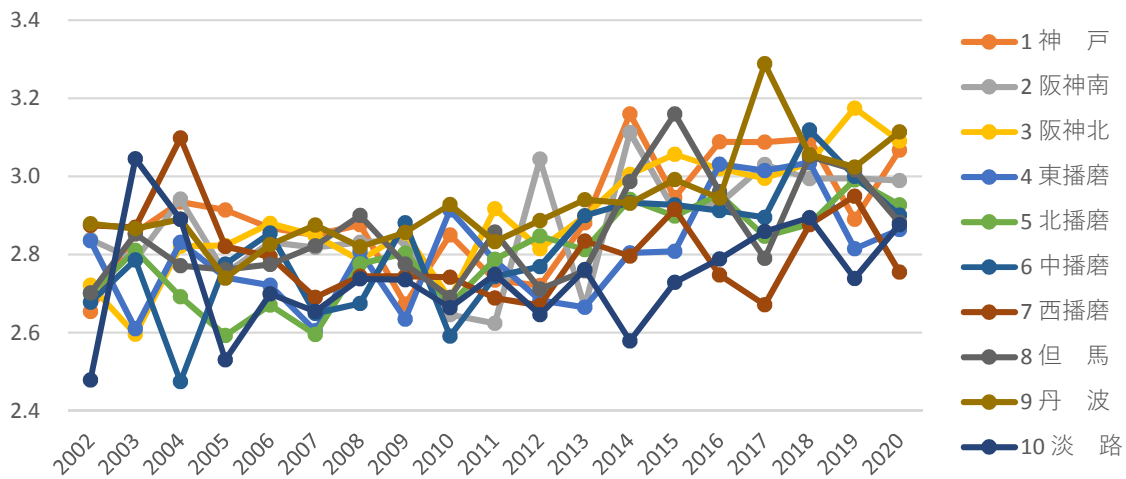

問16 (男女グラフ)

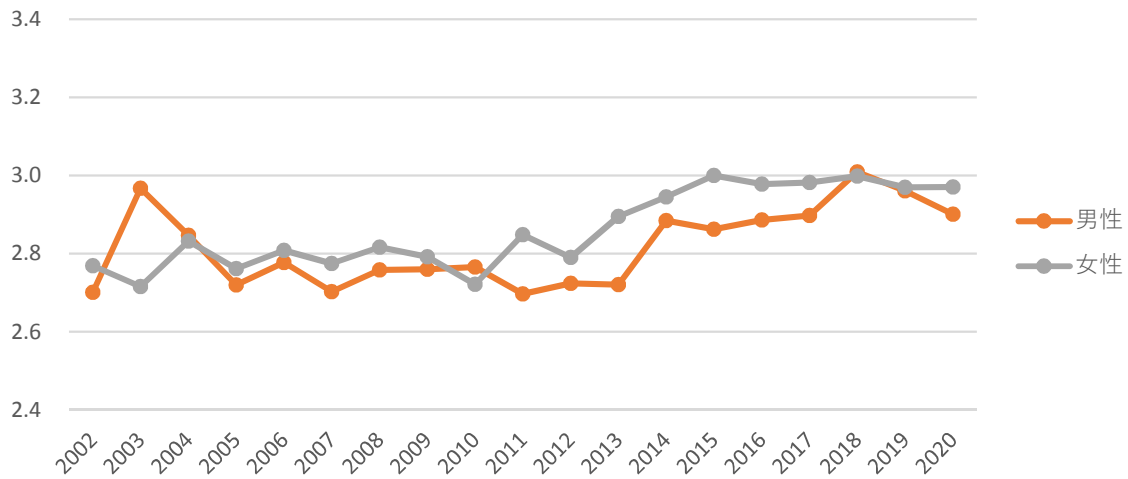

問16 (年齢グラフ)

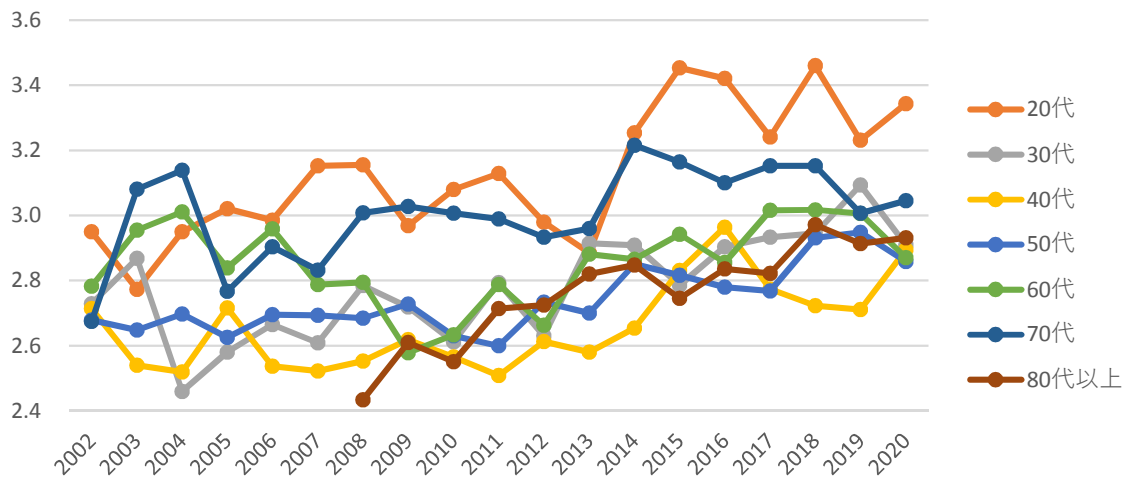

問17住んでいる地域では、心の豊かさを育む教育や活動が行われていると思いますか。

問17（全体グラフ）

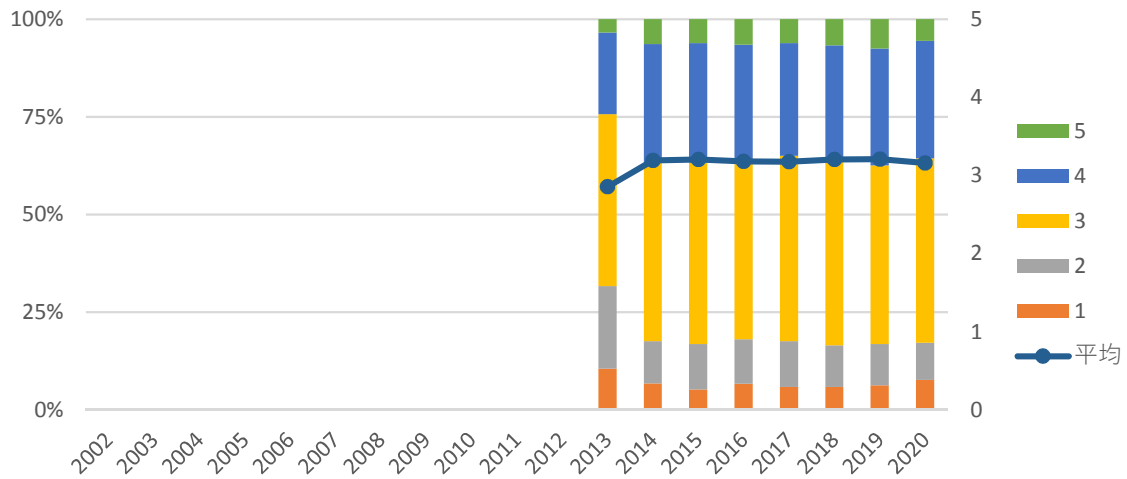

問17（地域グラフ）

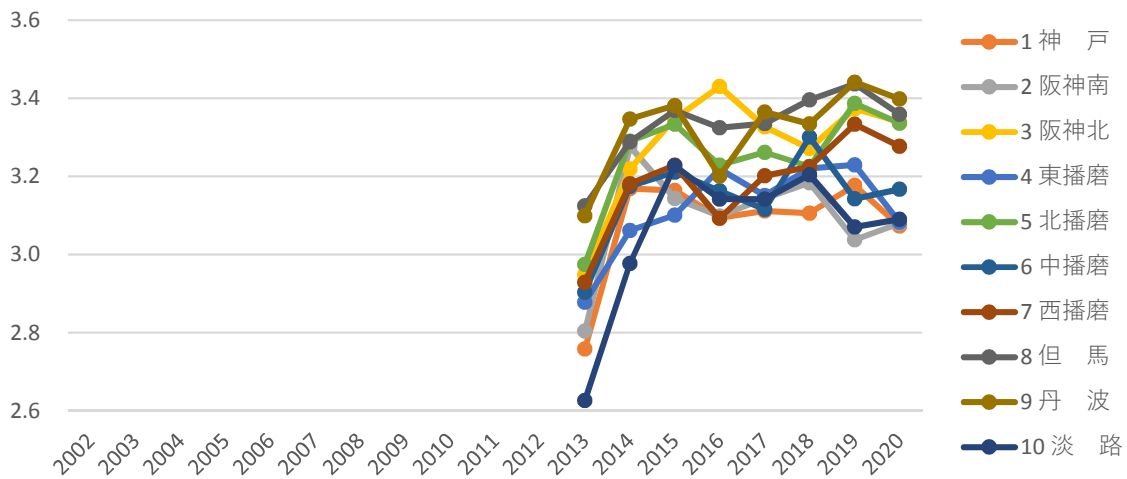

問17 (男女グラフ)

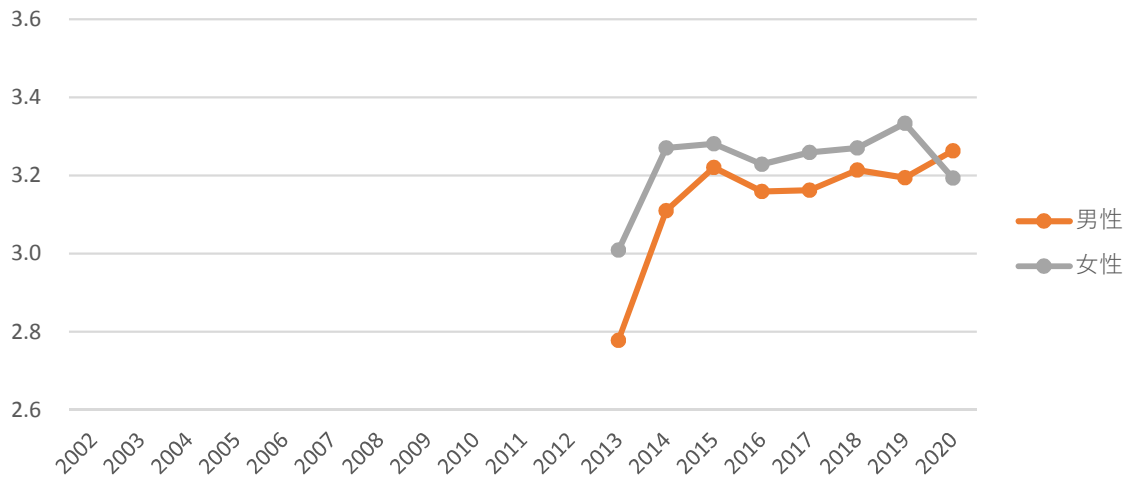

問17 (年齢グラフ)

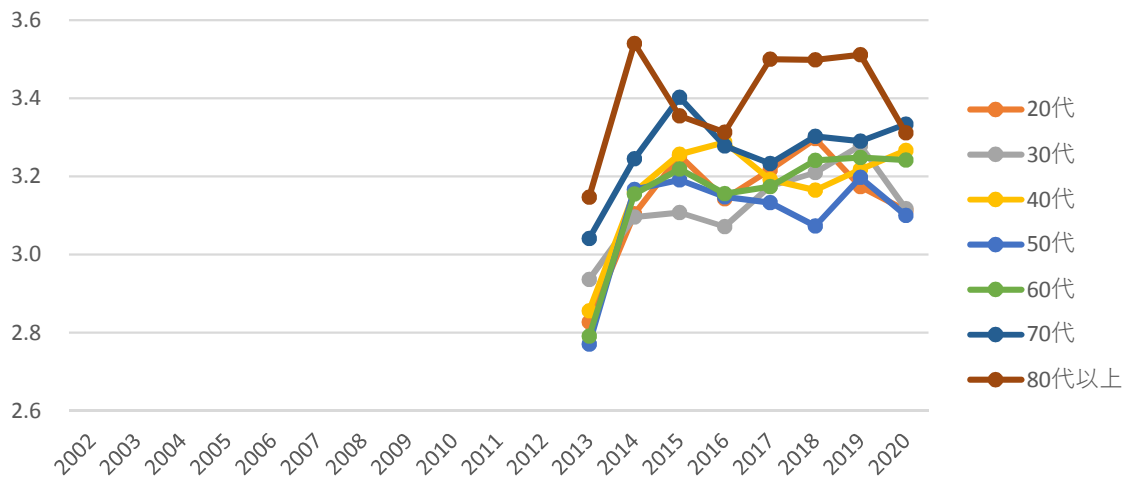

問18若者が希望を有する社会だと思いますか。

問18（全体グラフ）

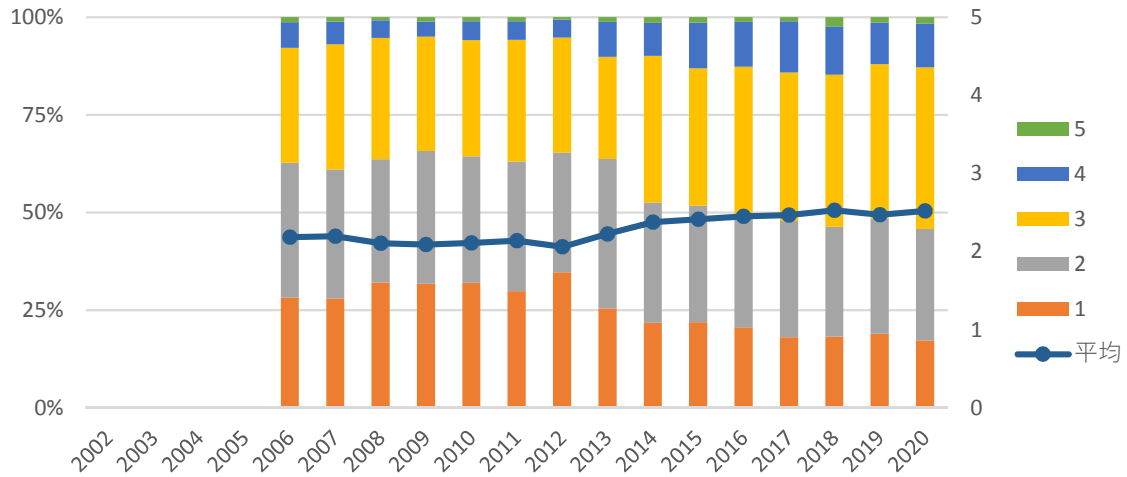

問18（地域グラフ）

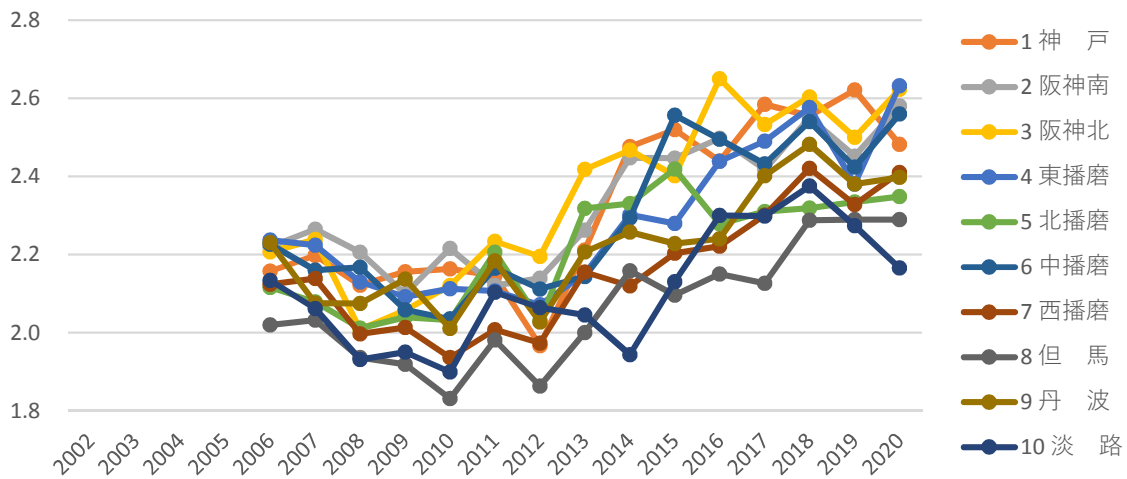

問18 (男女グラフ)

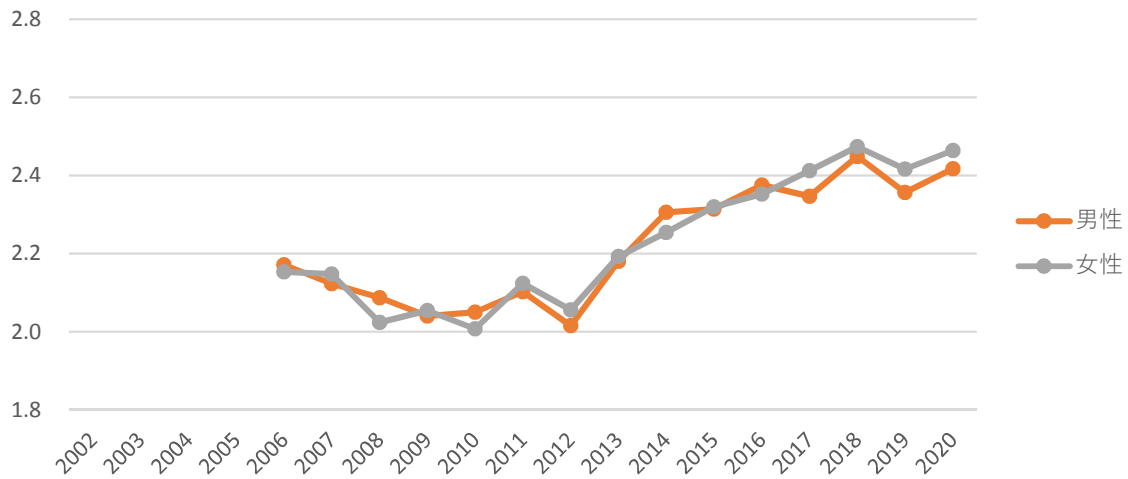

問18 (年齢グラフ)

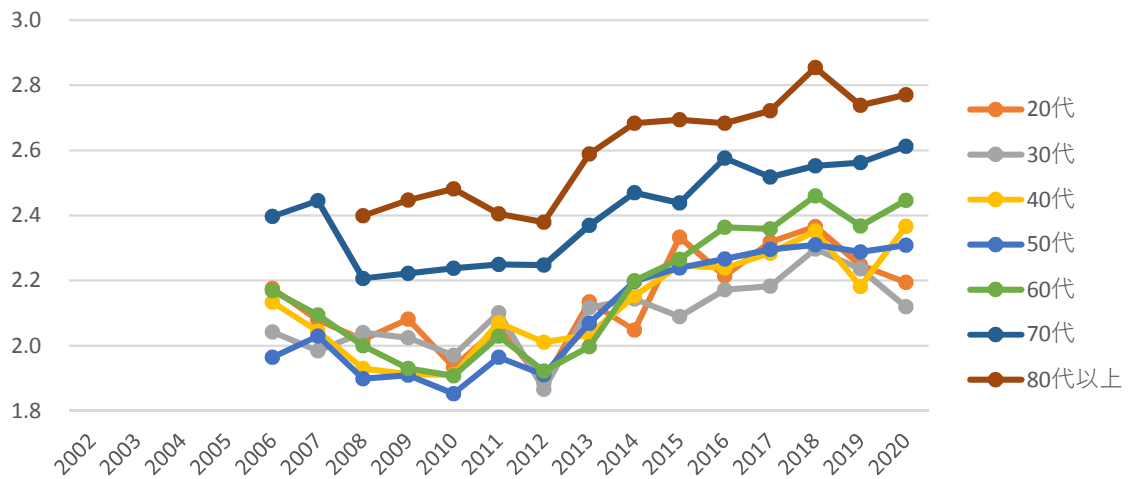

問19住んでいる地域の子どもは、伸び伸びと育っていると思いますか。

問19（全体グラフ）

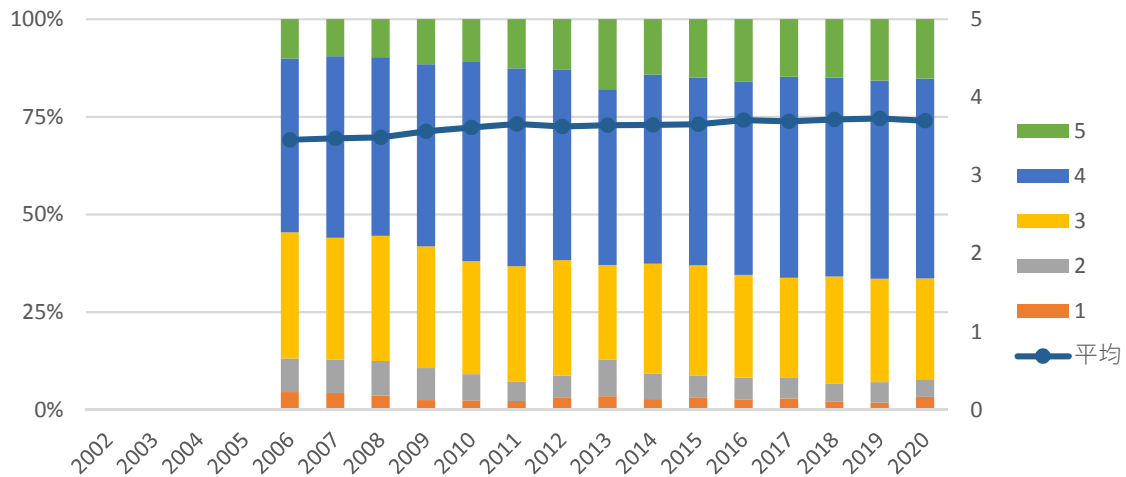

問19（地域グラフ）

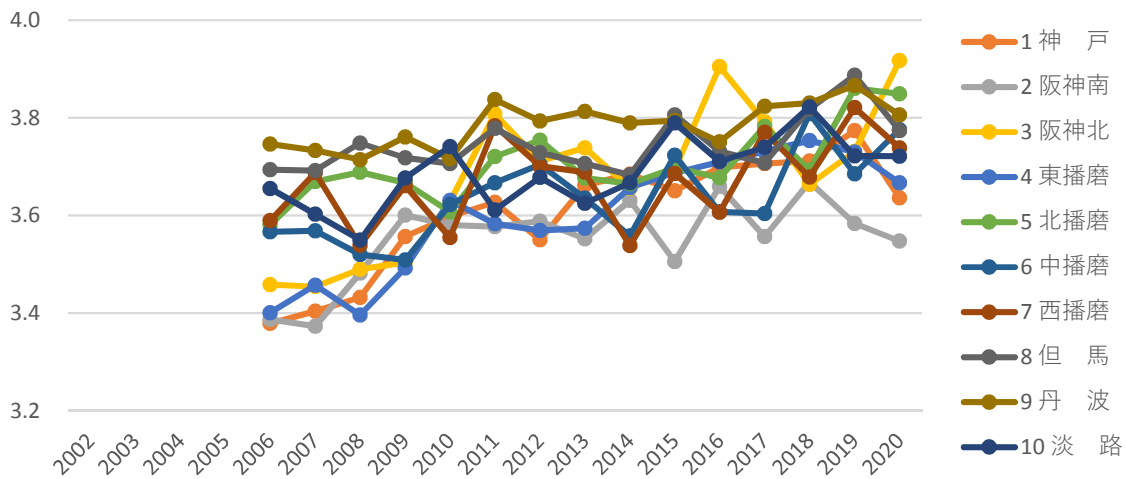

問19 (男女グラフ)

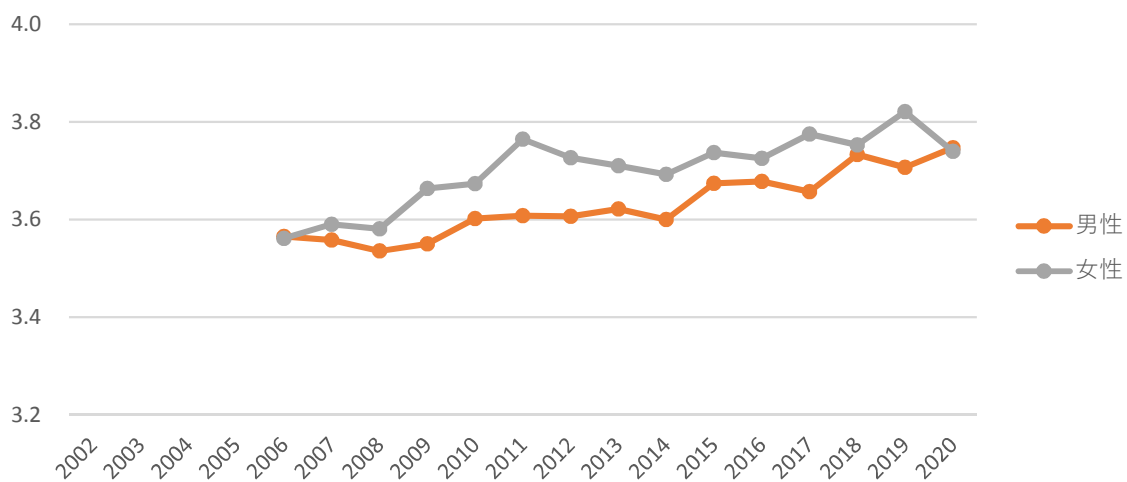

問19 (年齢グラフ)

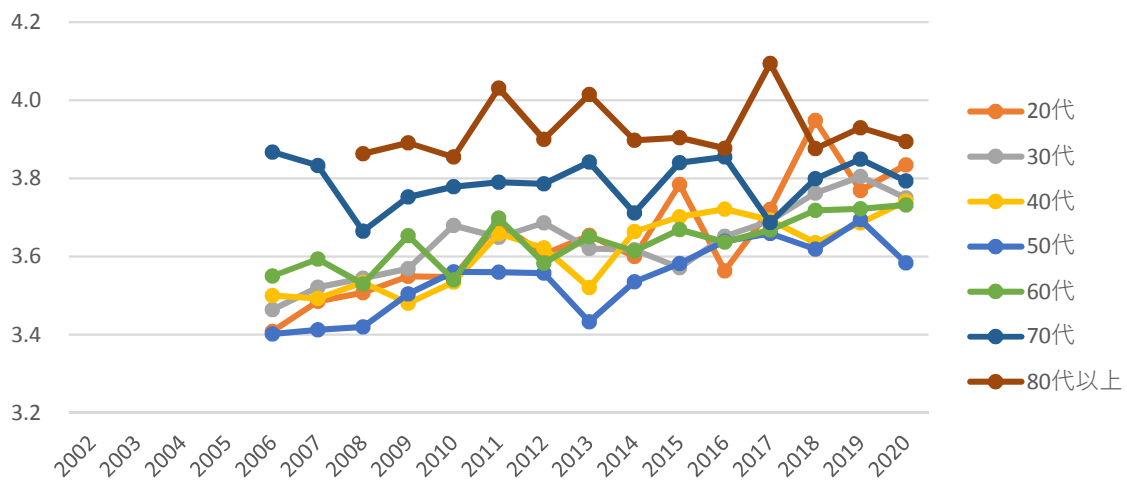

問20住んでいる地域では、子育てがしやすいと思いますか。

問20（全体グラフ）

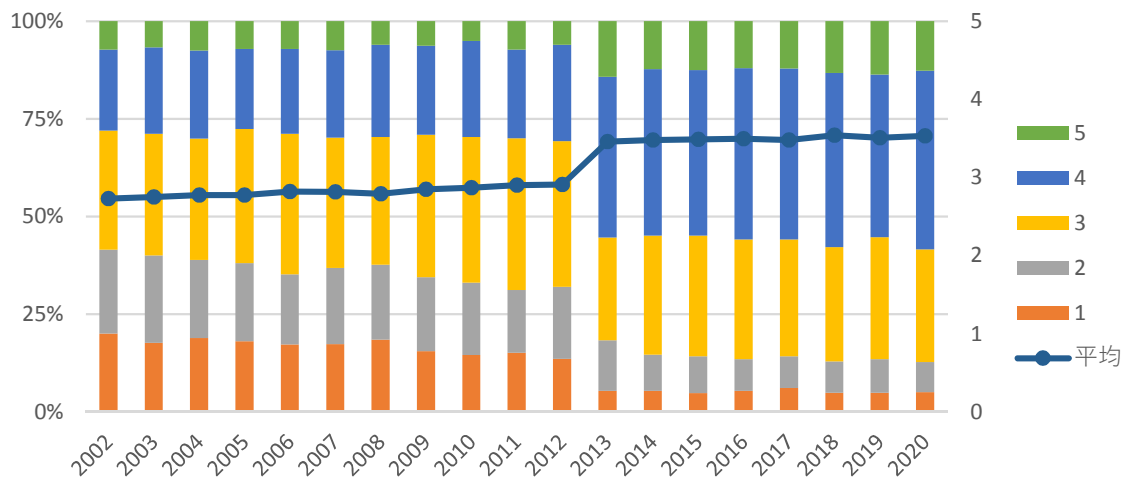

問20（地域グラフ）

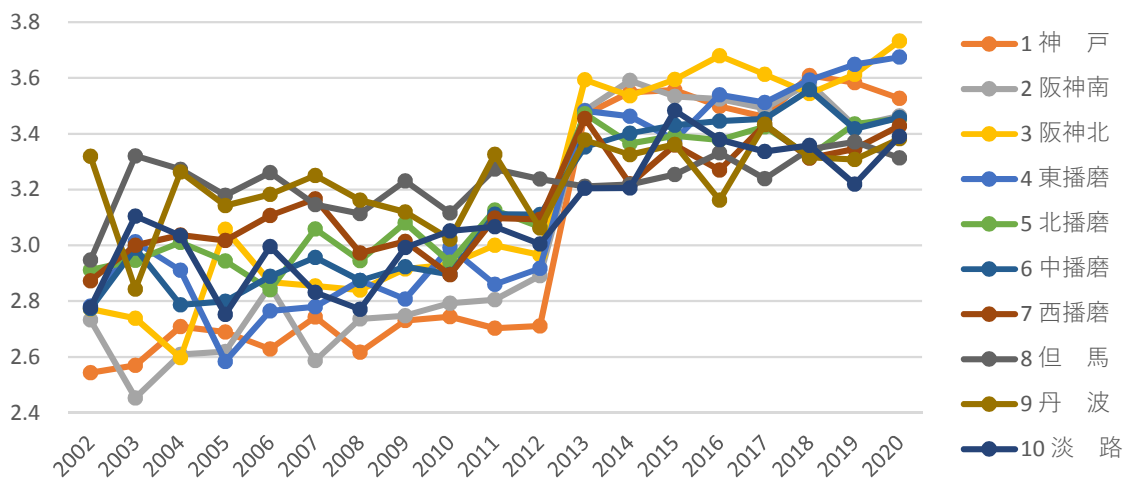

問20 (男女グラフ)

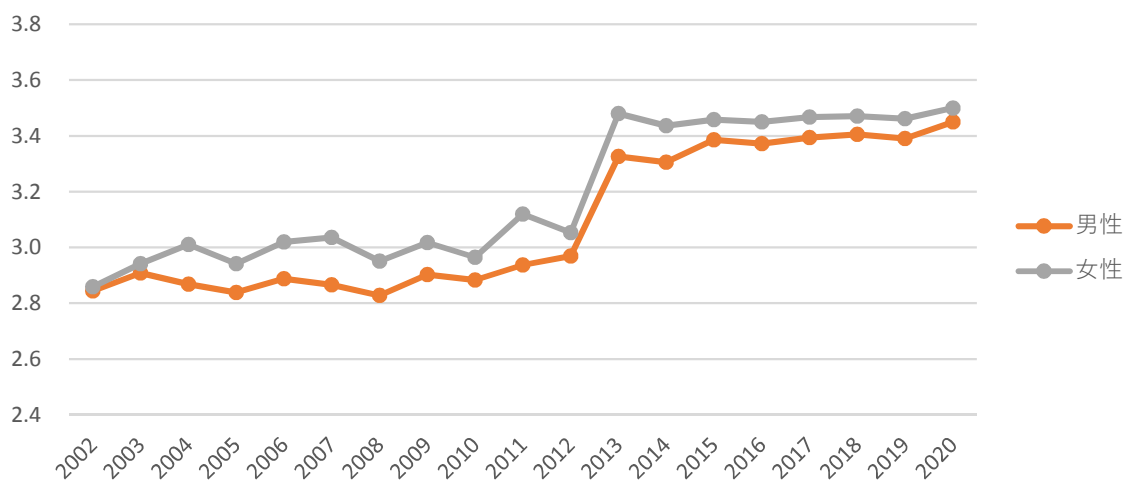

問20 (年齢グラフ)

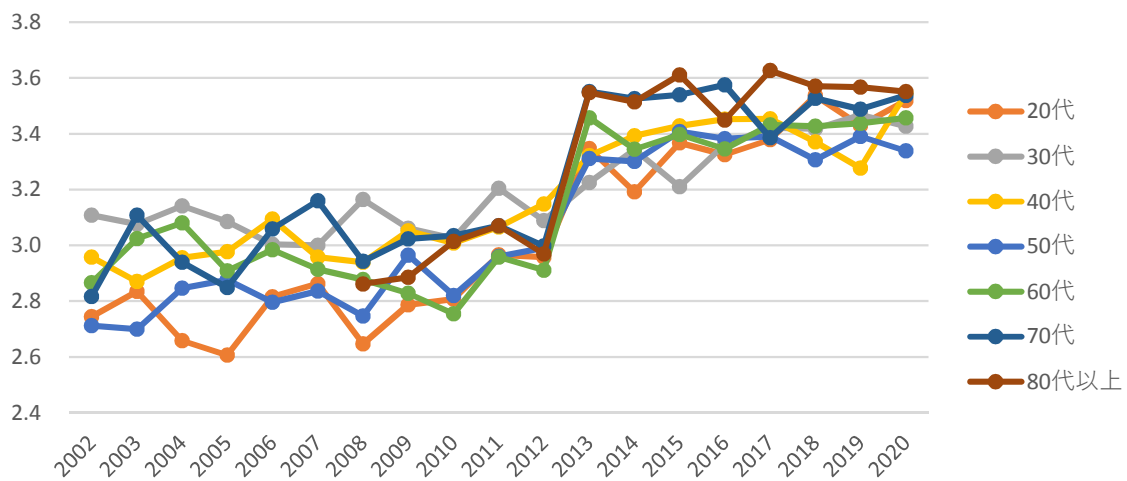

問21お住まいの市・町には、優れた製品・技術・ブランド力をもった企業があることを知っていますか。

問21（全体グラフ）

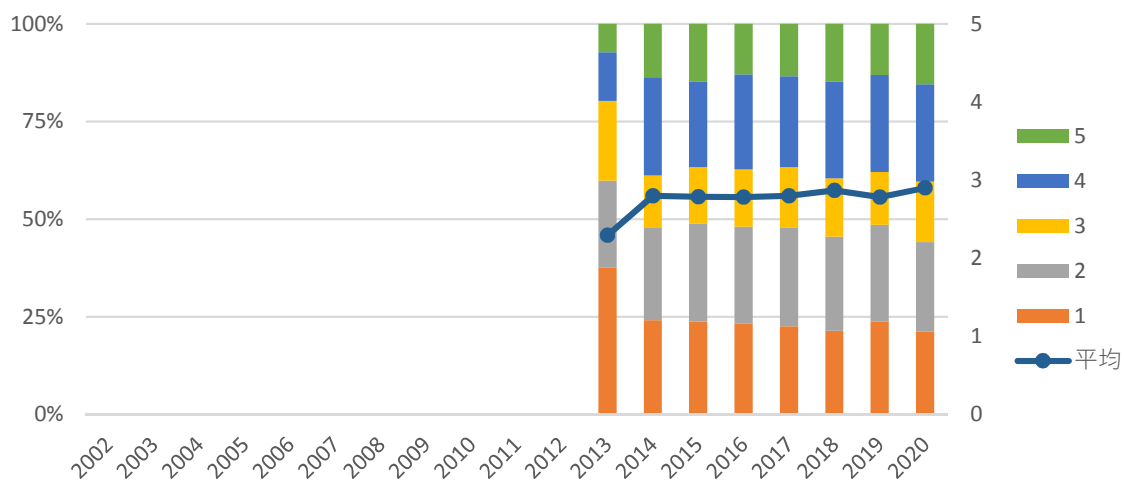

問21（地域グラフ）

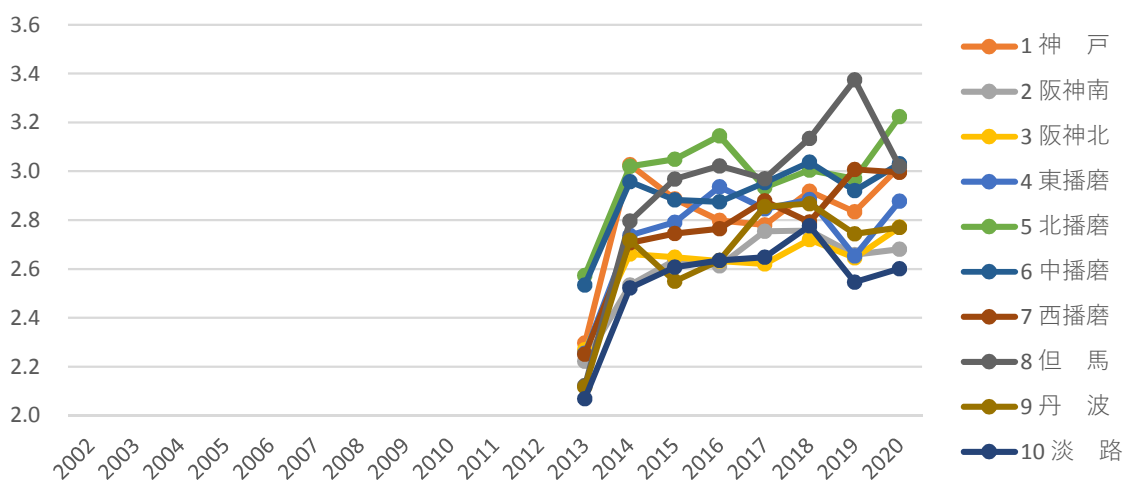

問21 (男女グラフ)

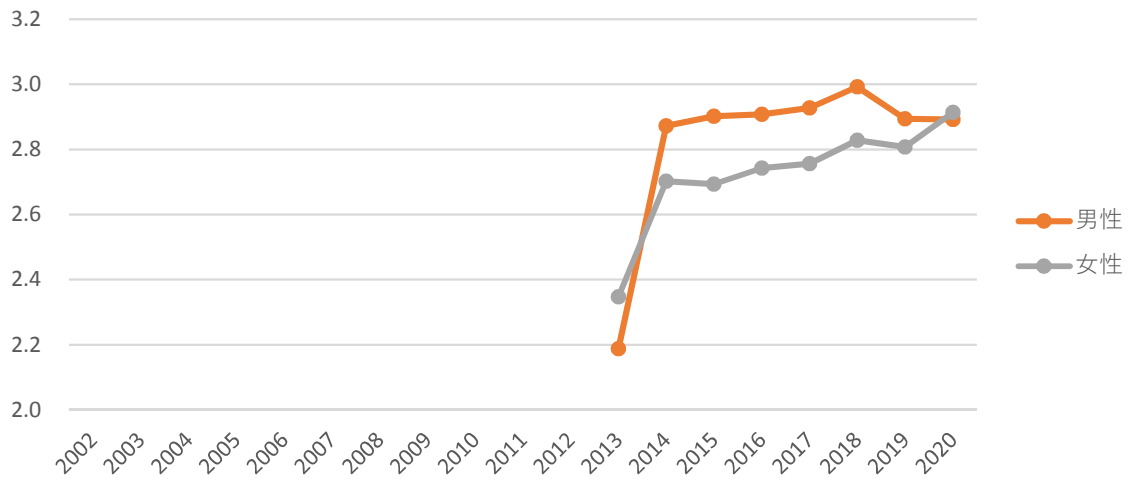

問21 (年齢グラフ)

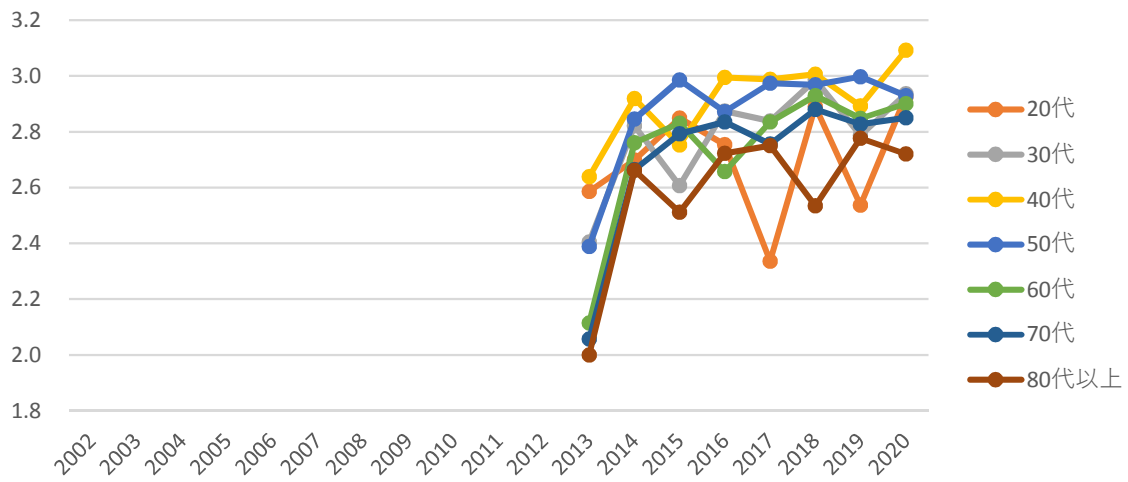

問22お住まいの市・町の企業には活気が感じられると思いますか。

問22 (全体グラフ)

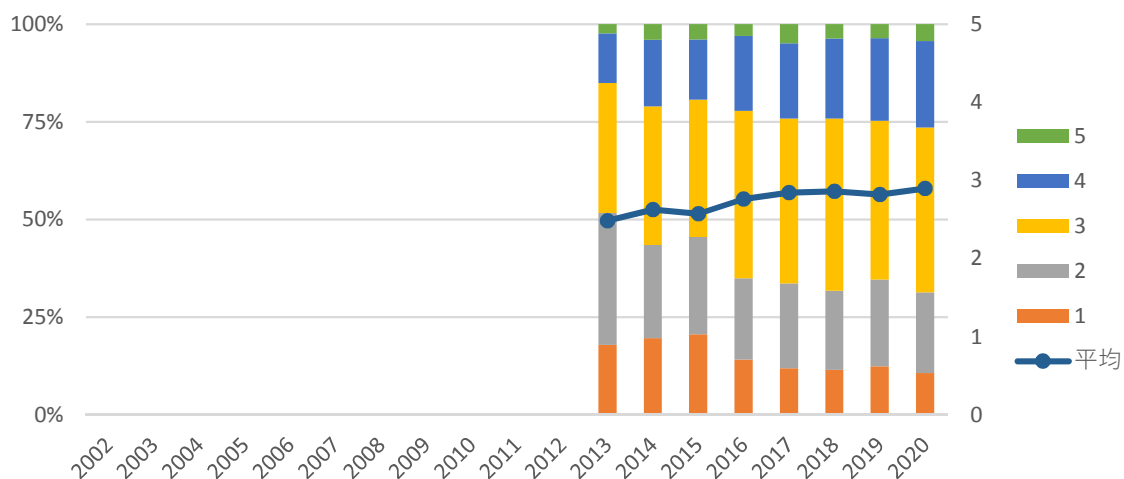

問22 (地域グラフ)

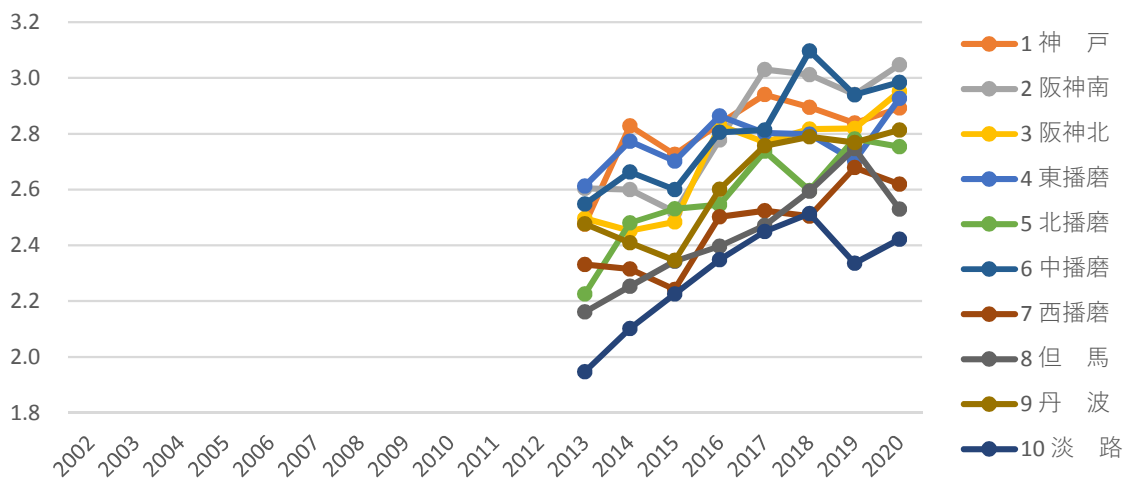

問22 (男女グラフ)

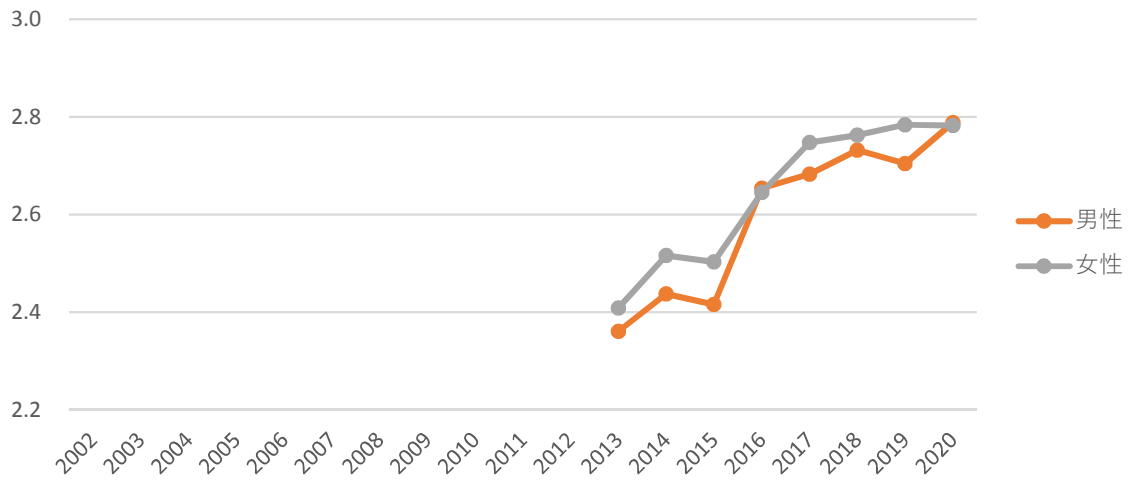

問22 (年齢グラフ)

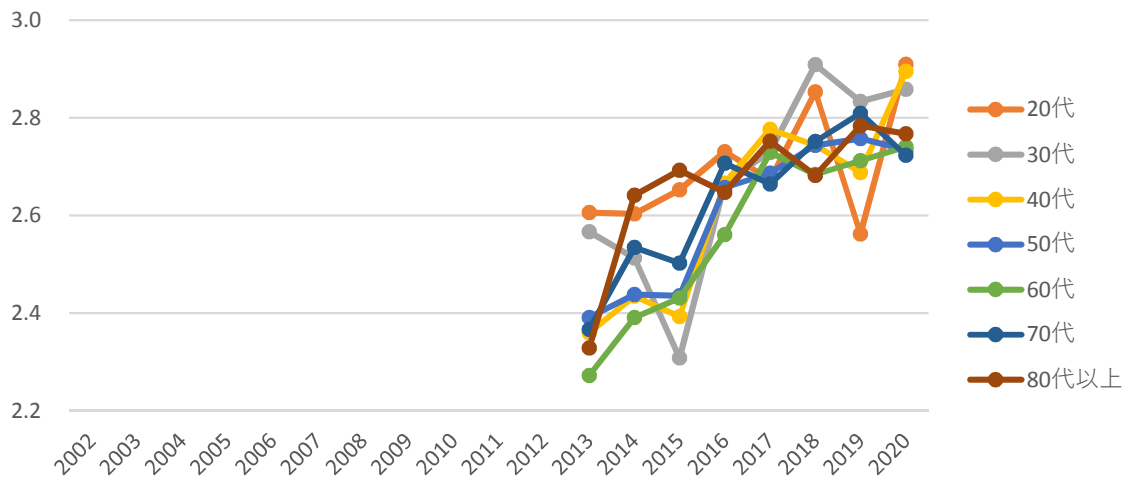

問23 商売、事業を新たに始めやすい環境になっていると思いますか。

問23 (全体グラフ)

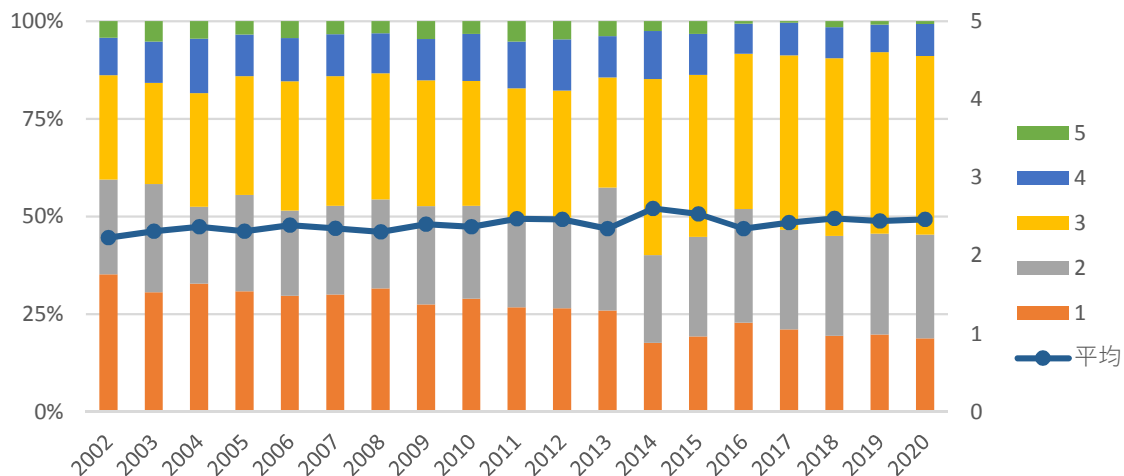

問23 (地域グラフ)

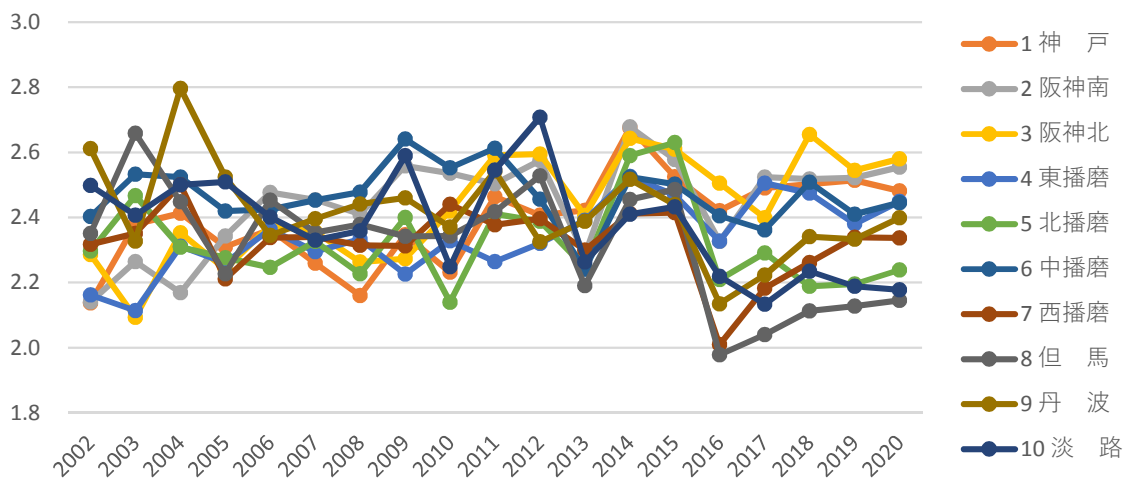

問23 (男女グラフ)

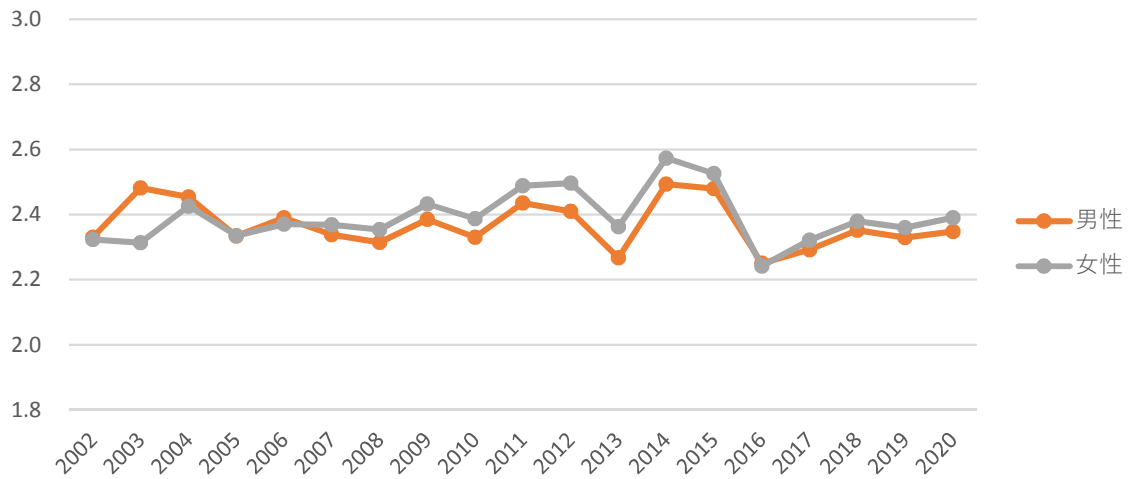

問23 (年齢グラフ)

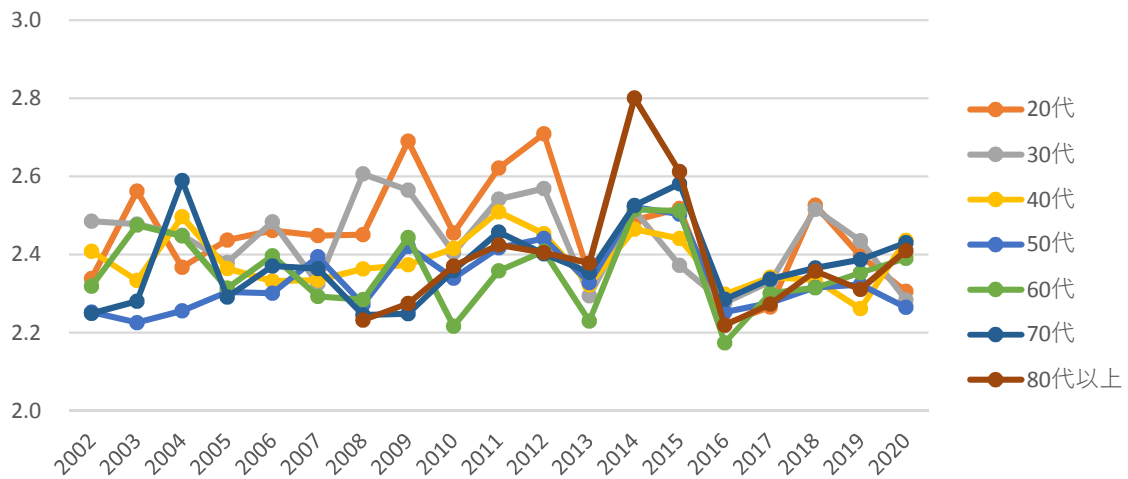

問24あなたは、地元や県内でとれた農林水産物を買っていますか。

問24（全体グラフ）

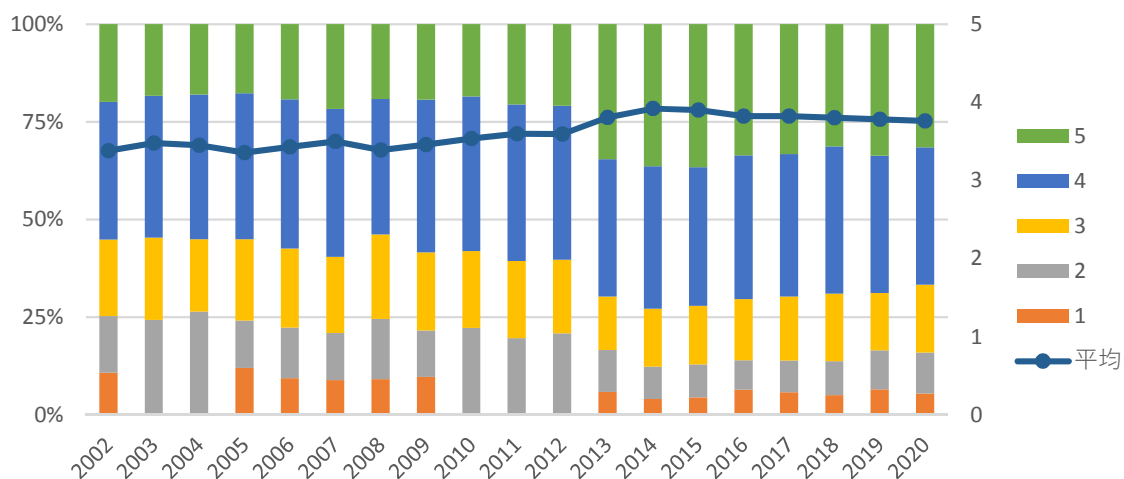

問24（地域グラフ）

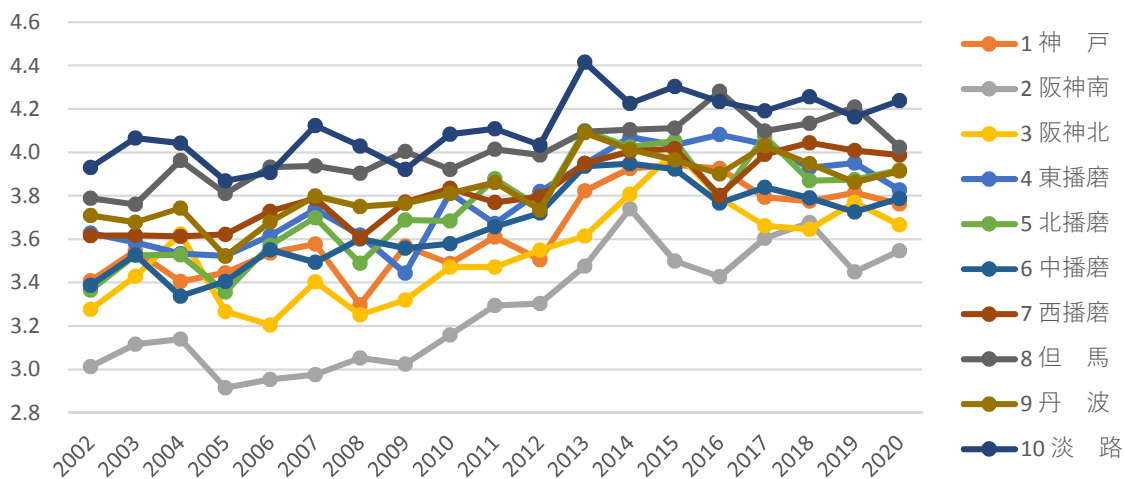

問24 (男女グラフ)

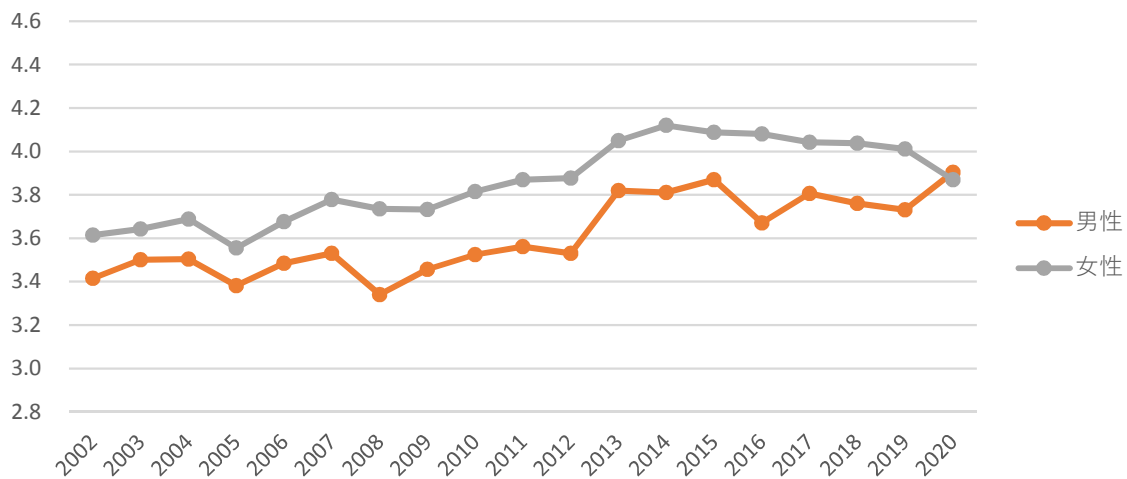

問24 (年齢グラフ)

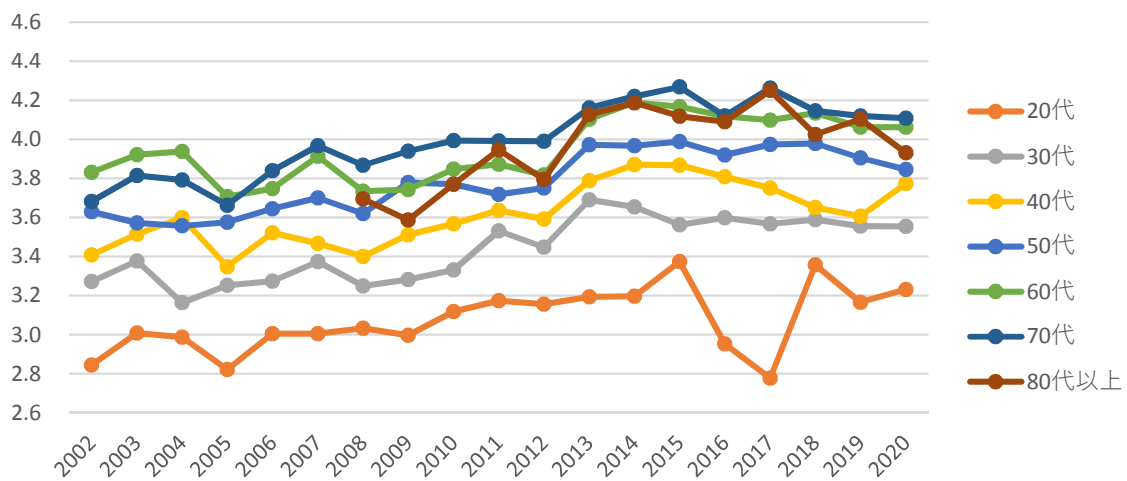

問25お住まいの市・町では、観光などの訪問客が増えていると思いますか。

問25（全体グラフ）

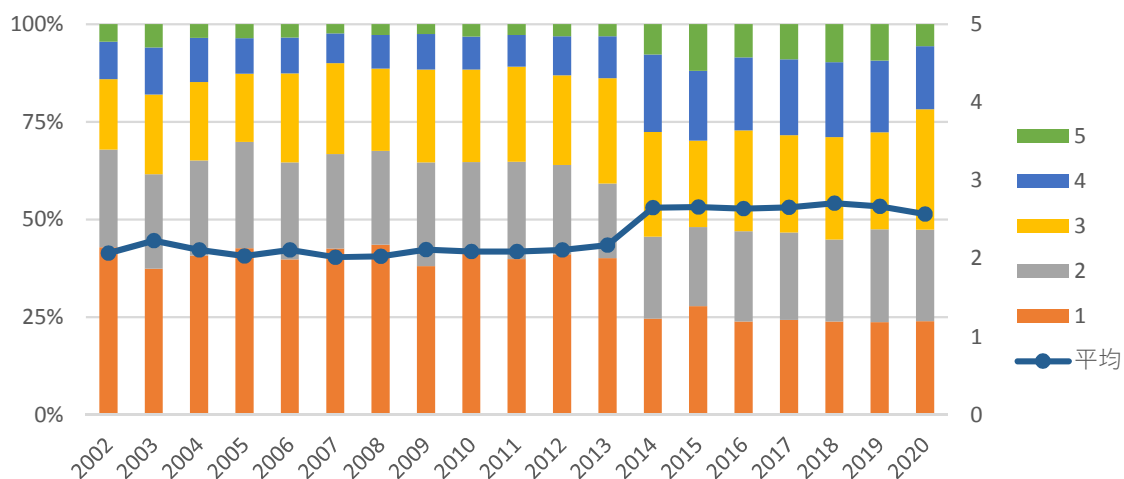

問25（地域グラフ）

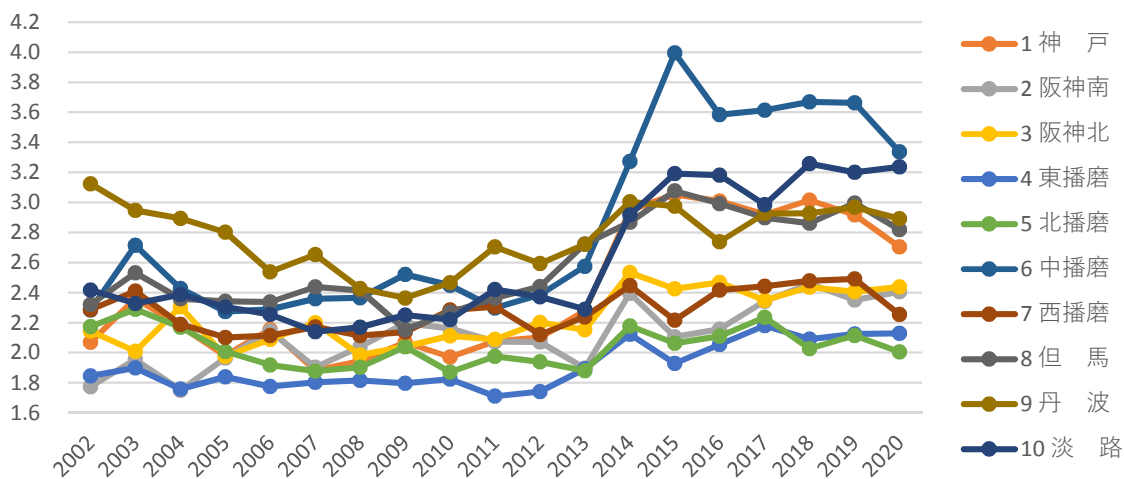

問25 (男女グラフ)

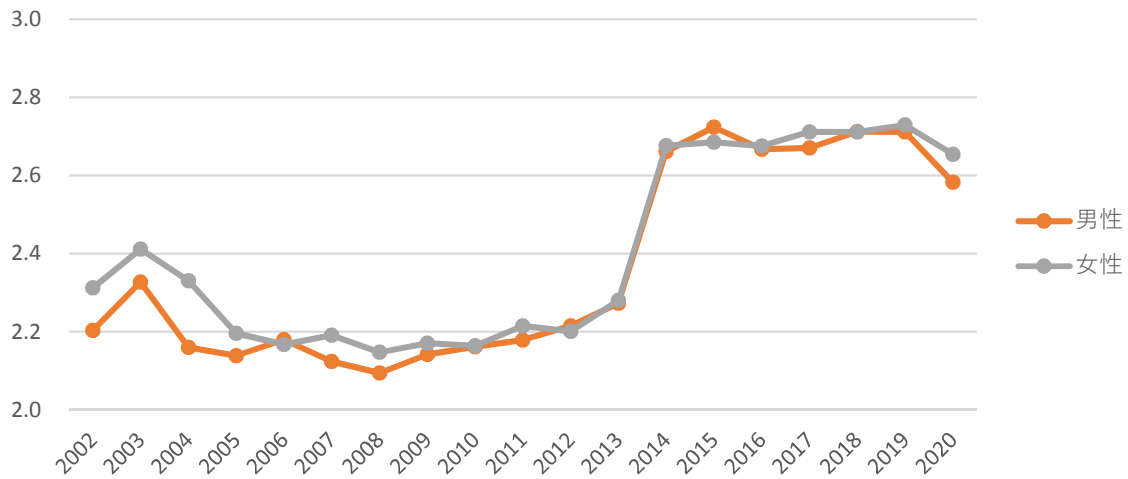

問25 (年齢グラフ)

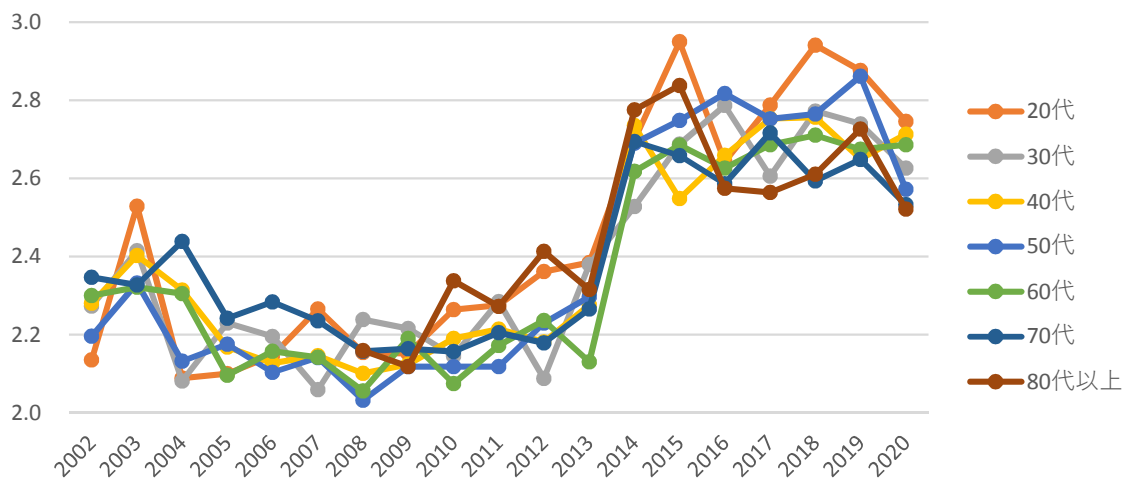

問26地元や県内でとれた農林水産物は安心だと思えますか。

問26（全体グラフ）

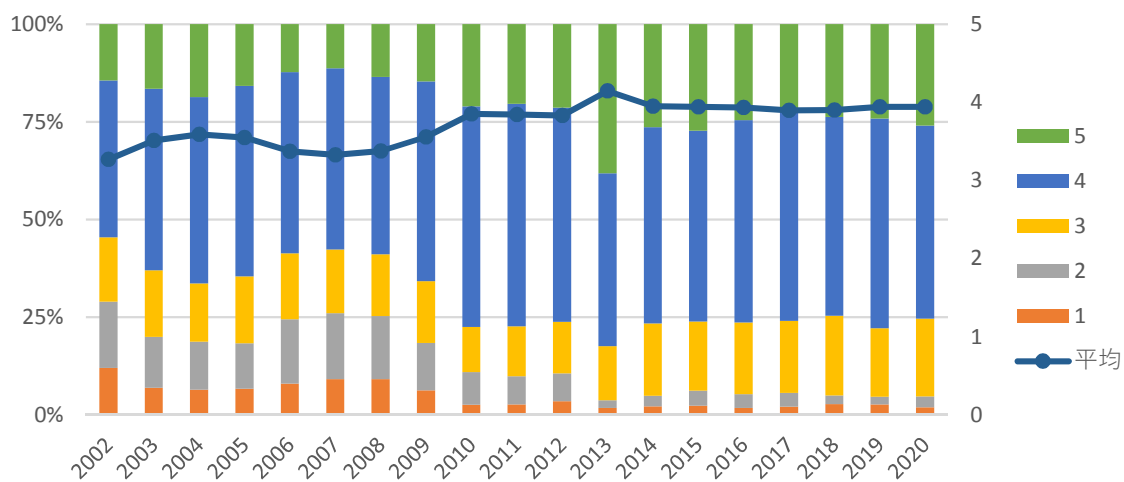

問26（地域グラフ）

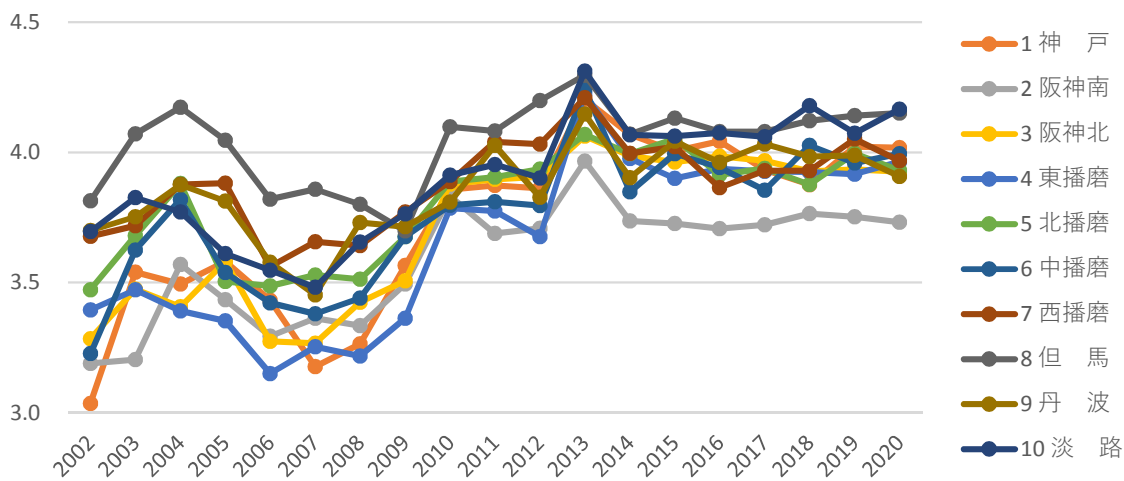

問26 (男女グラフ)

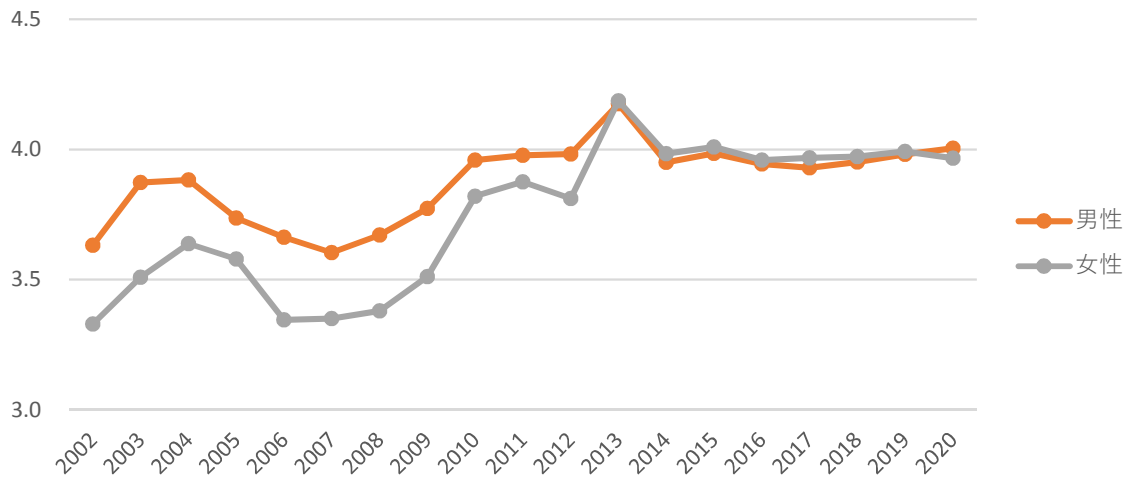

問26 (年齢グラフ)

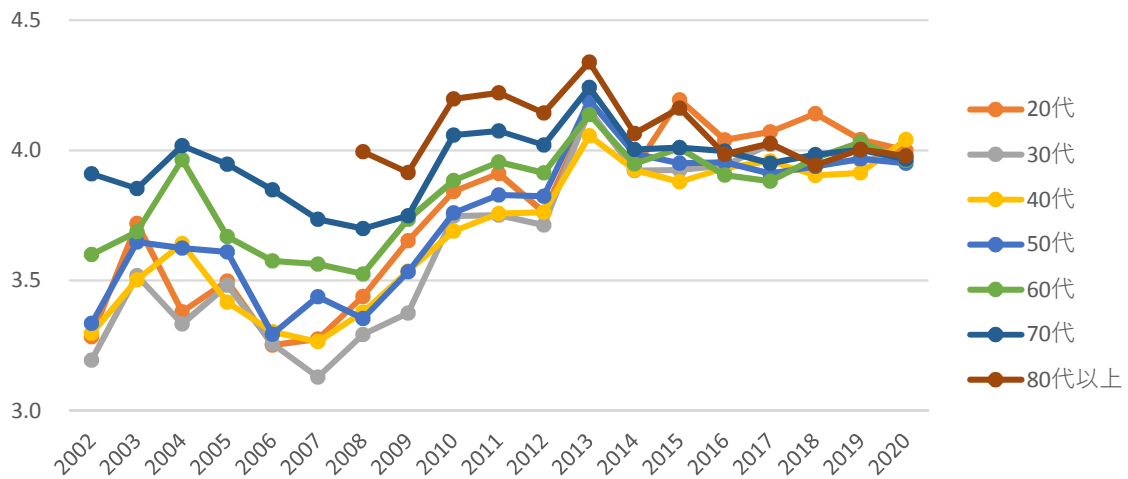

問27地元や県内の農林水産業に、活気が感じられると思いますか。

問27（全体グラフ）

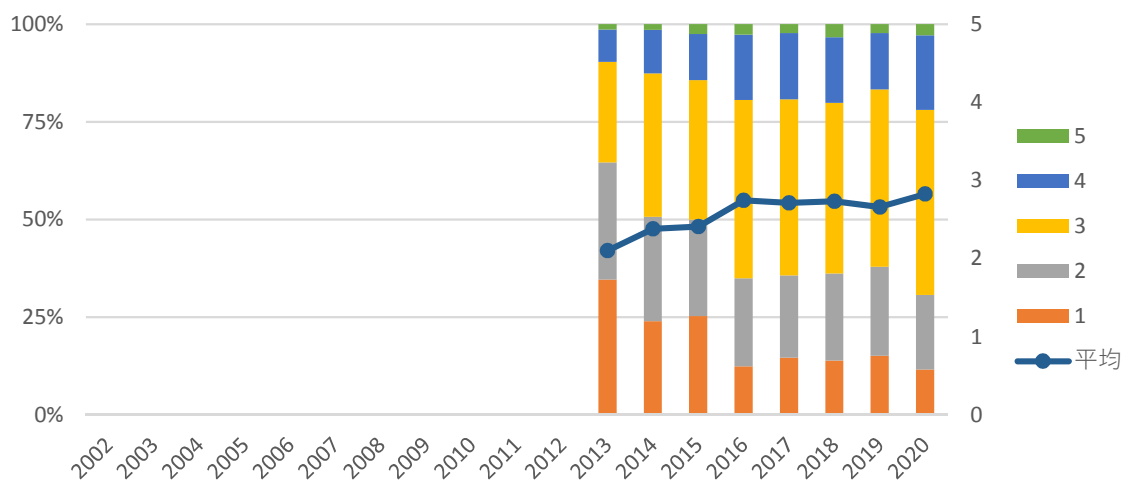

問27（地域グラフ）

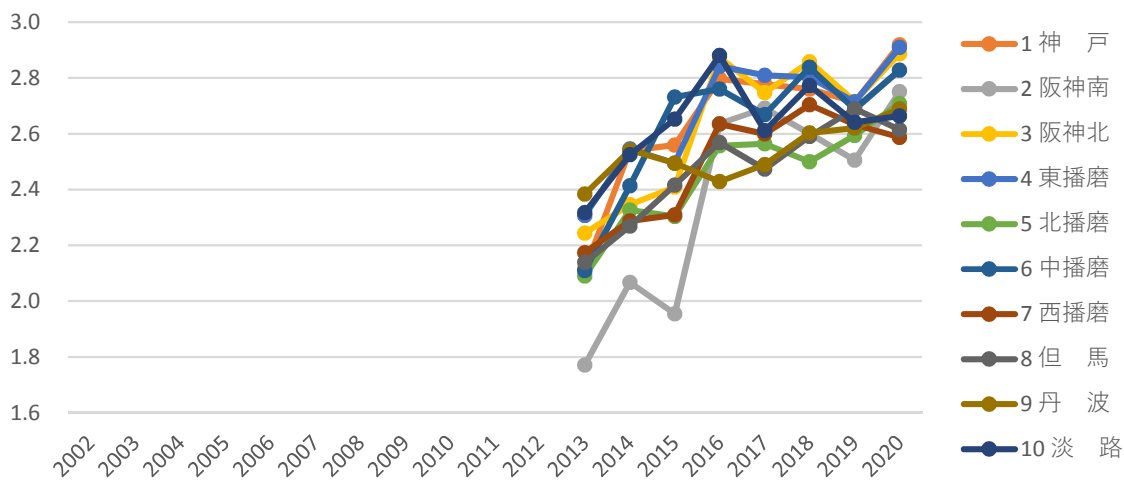

問27 (男女グラフ)

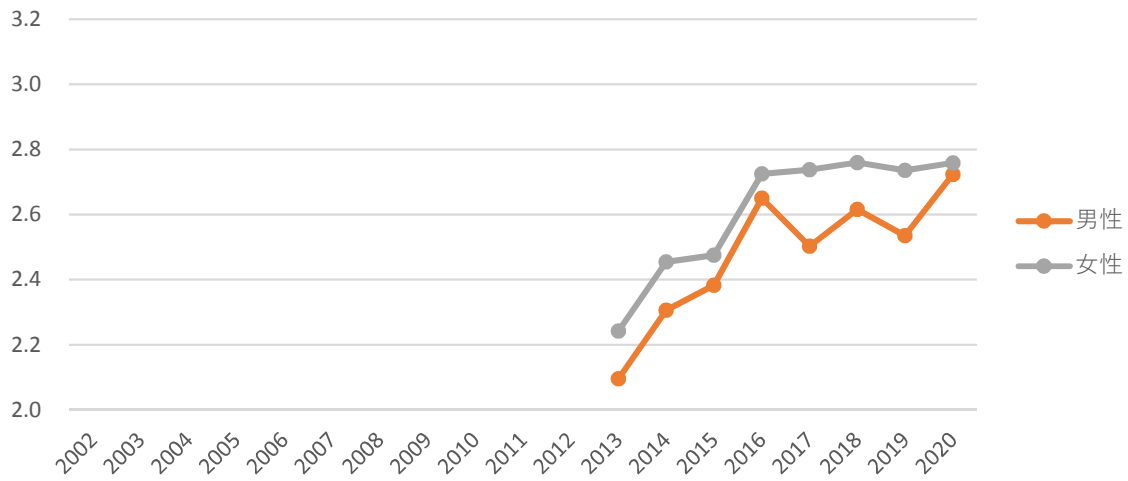

問27 (年齢グラフ)

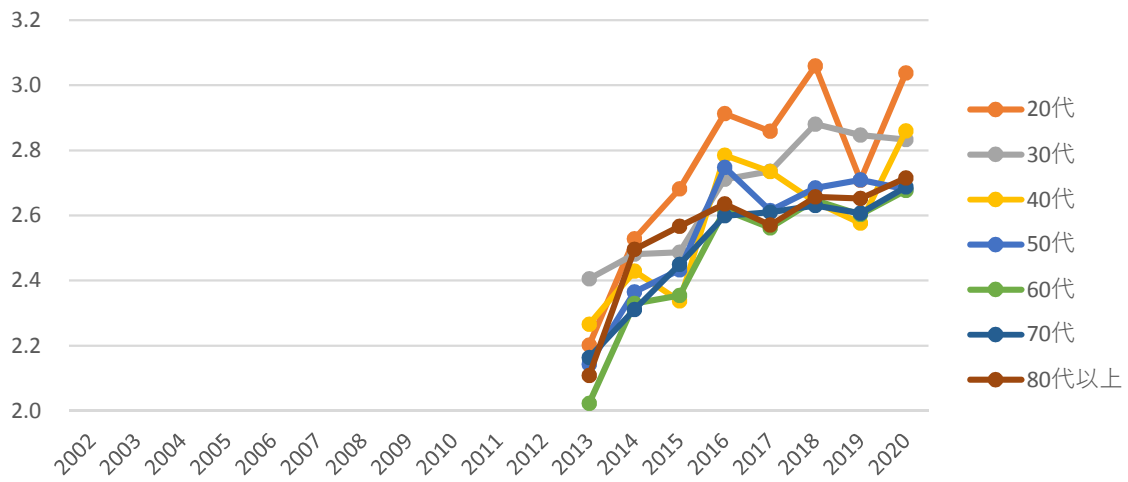

問28お住まいの市・町の駅前や商店街に、活気が感じられると思いますか。

問28（全体グラフ）

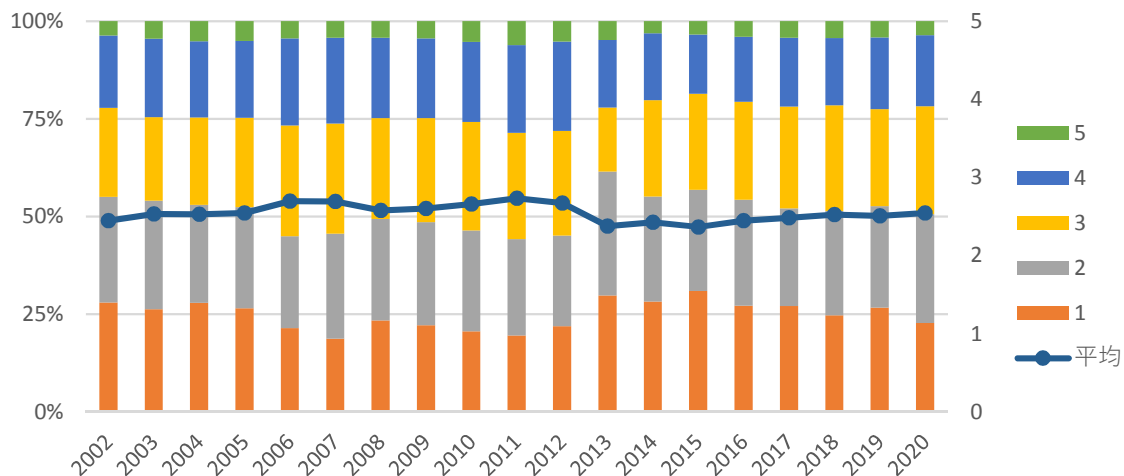

問28（地域グラフ）

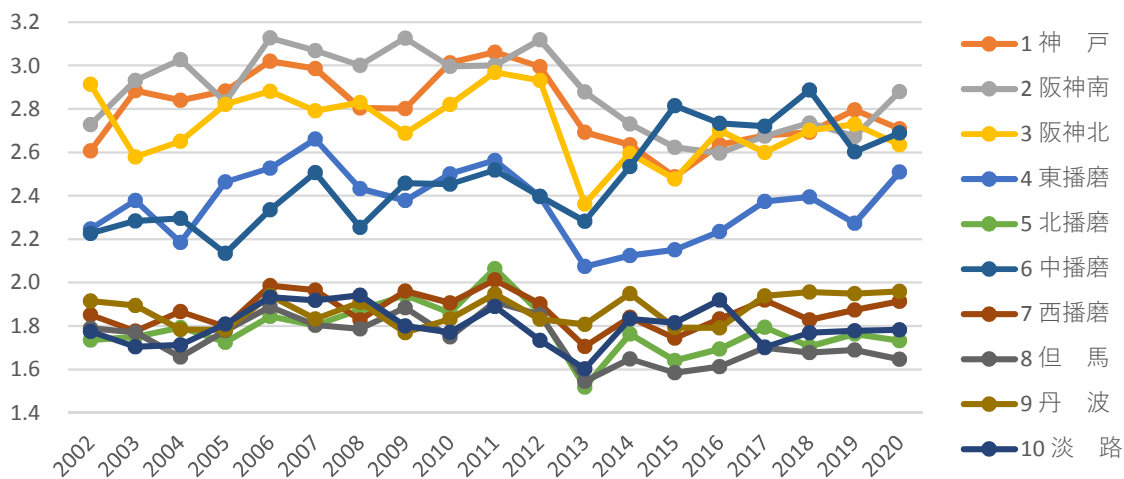

問28 (男女グラフ)

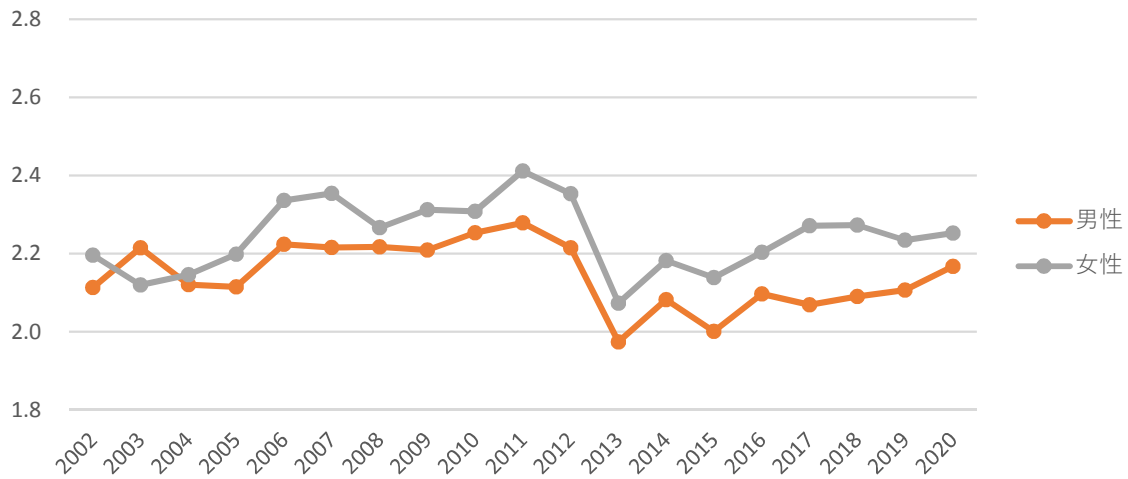

問28 (年齢グラフ)

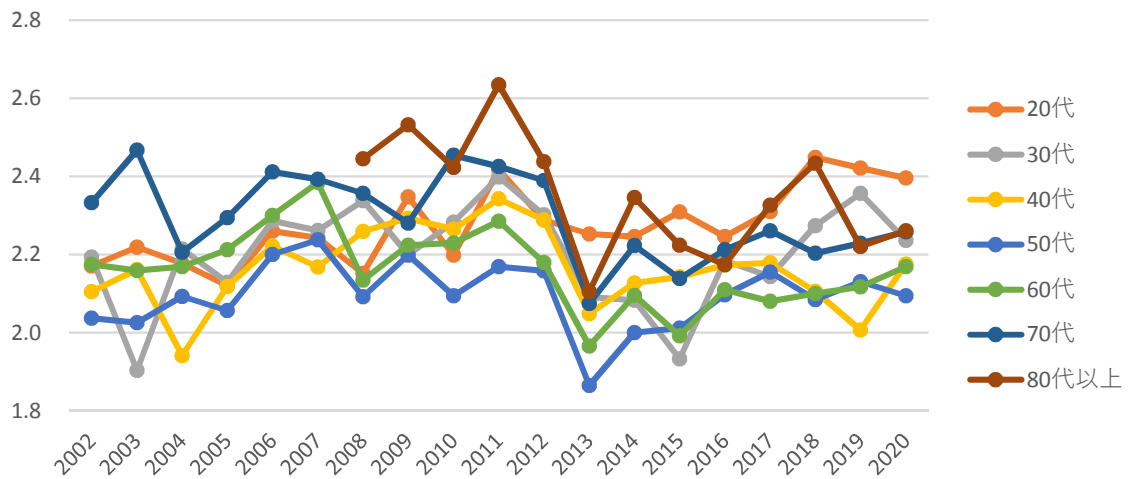

問29お住まいの市・町では、生活の不便さを補うサービス産業が増えていると思いますか。

問29（全体グラフ）

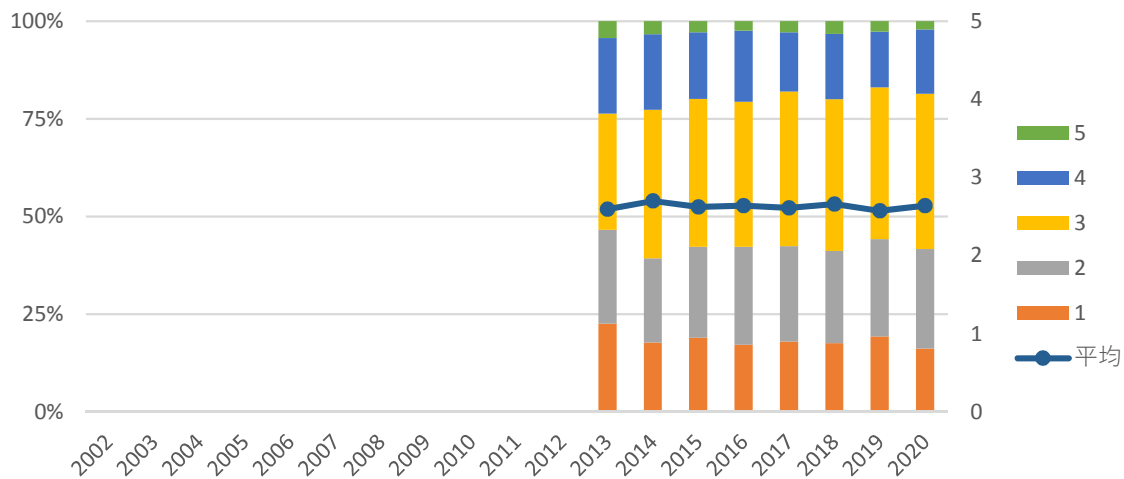

問29（地域グラフ）

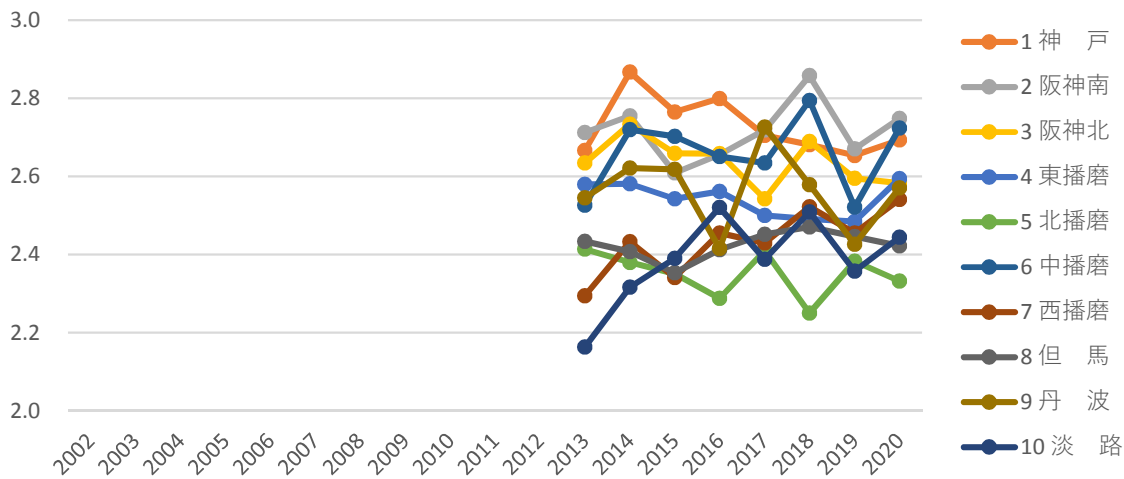

問29 (男女グラフ)

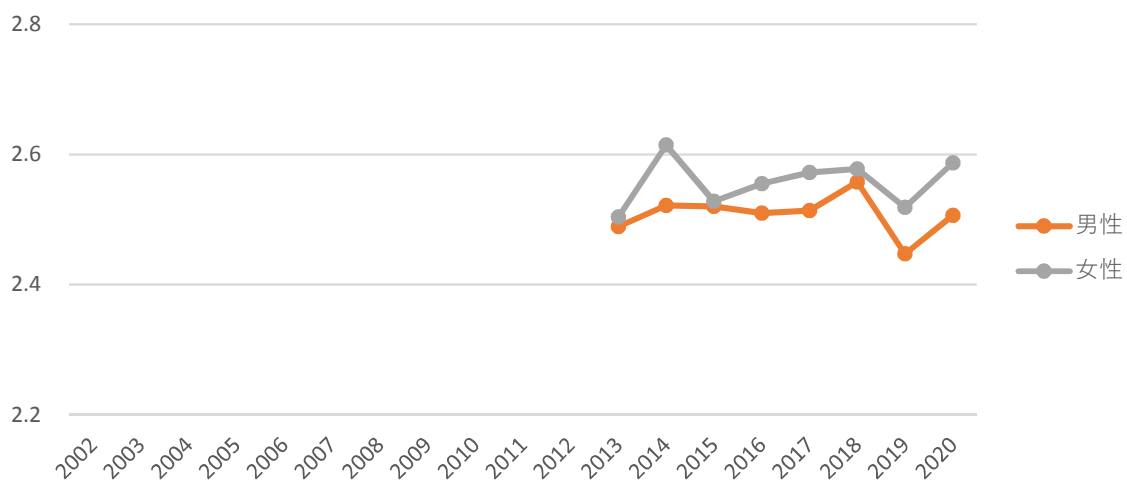

問29 (年齢グラフ)

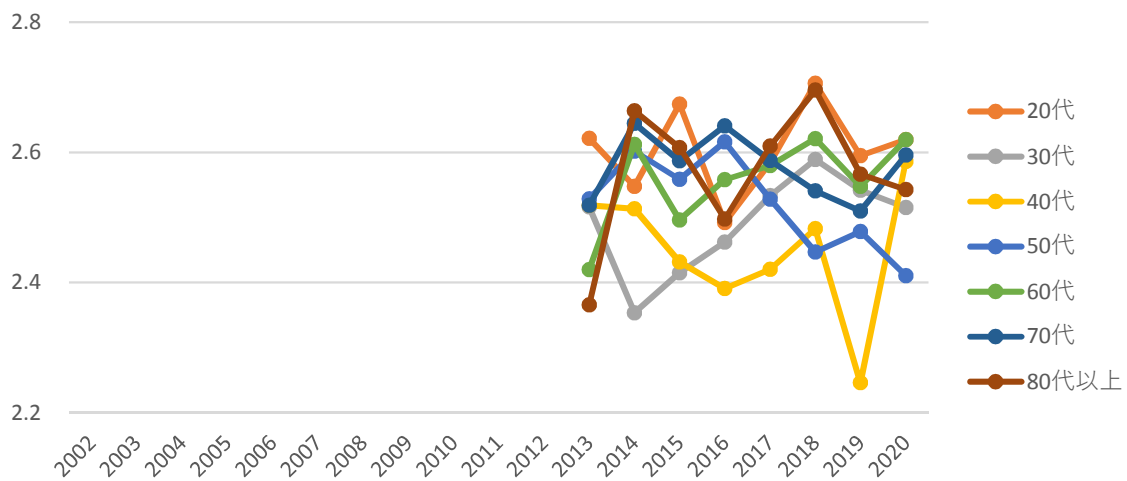

問30あなたは、自分のしごとにやりがいを感じますか。

問30（全体グラフ）

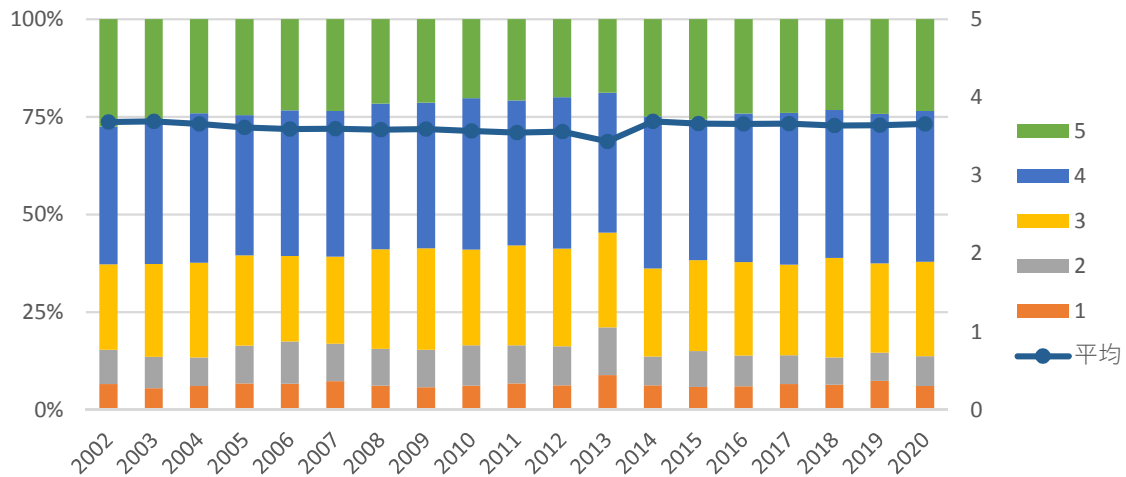

問30（地域グラフ）

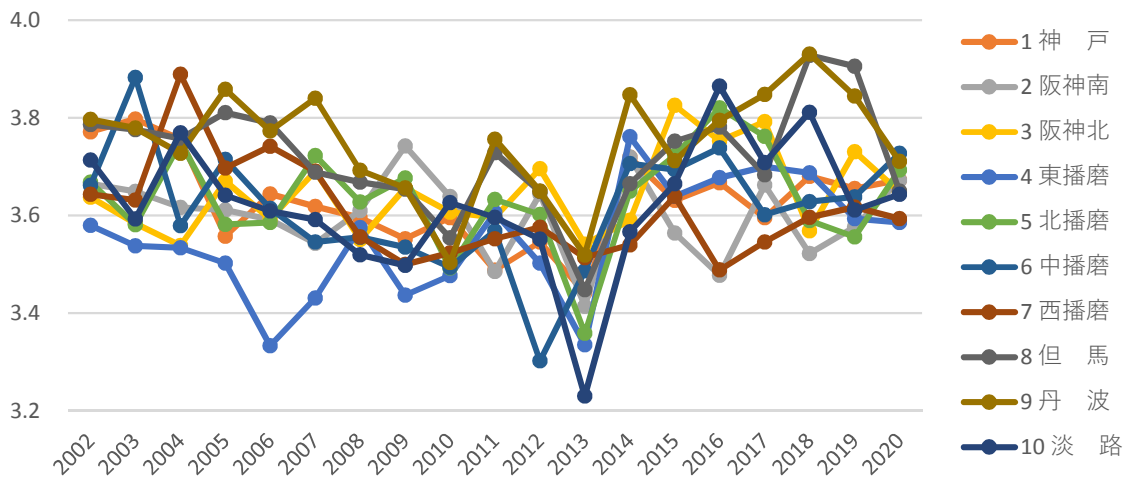

問30 (男女グラフ)

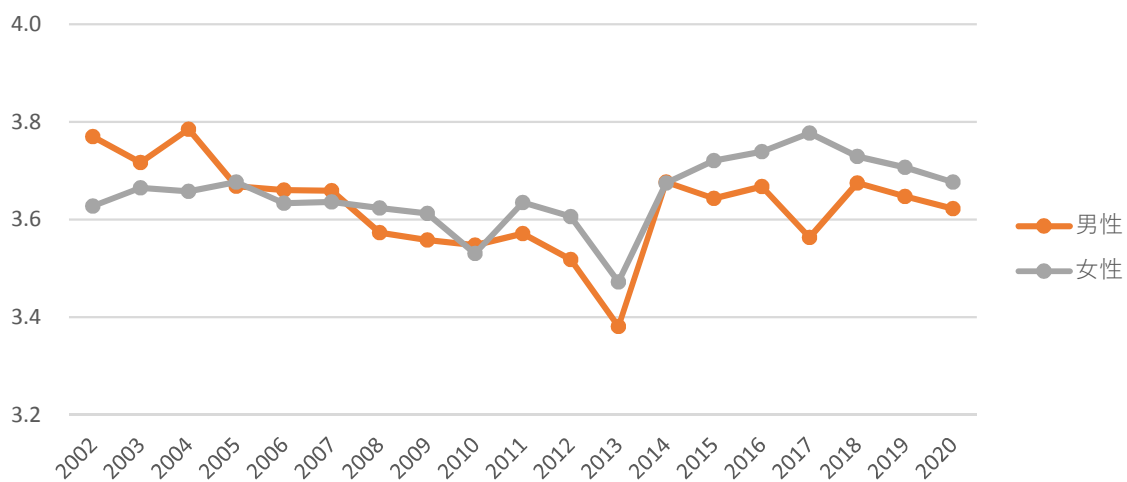

問30 (年齢グラフ)

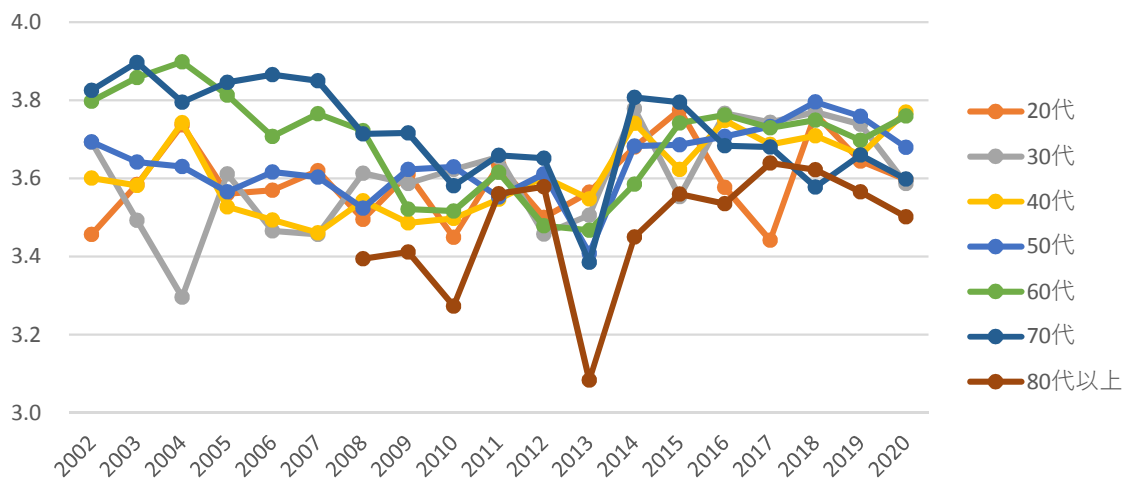

問31あなたは、しごとと自分の生活の両立ができていますか。

問31（全体グラフ）

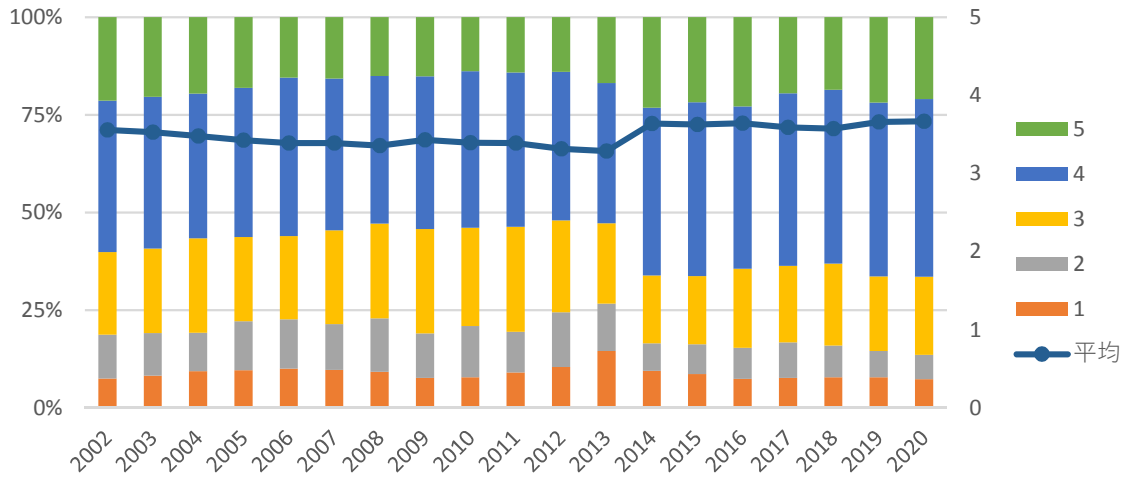

問31（地域グラフ）

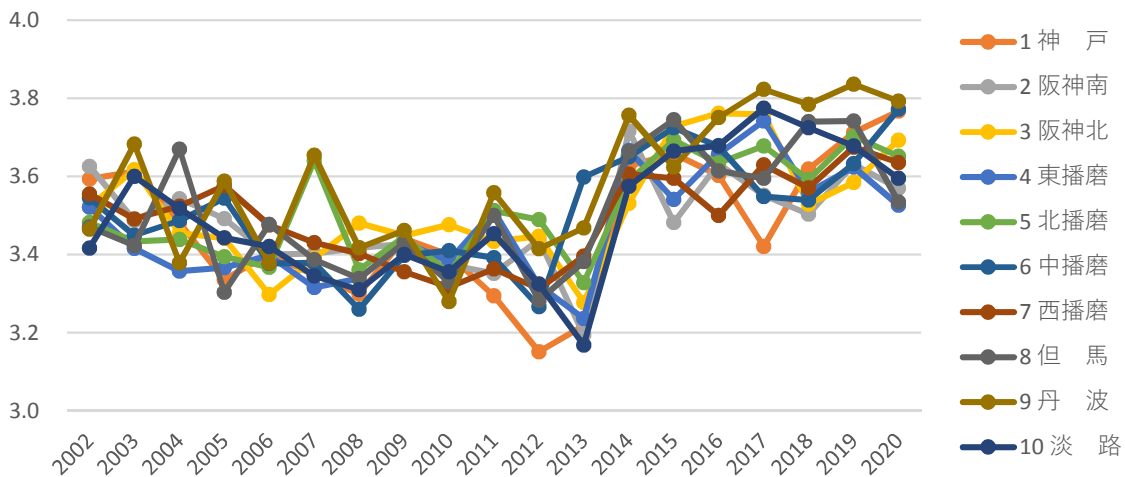

問31 (男女グラフ)

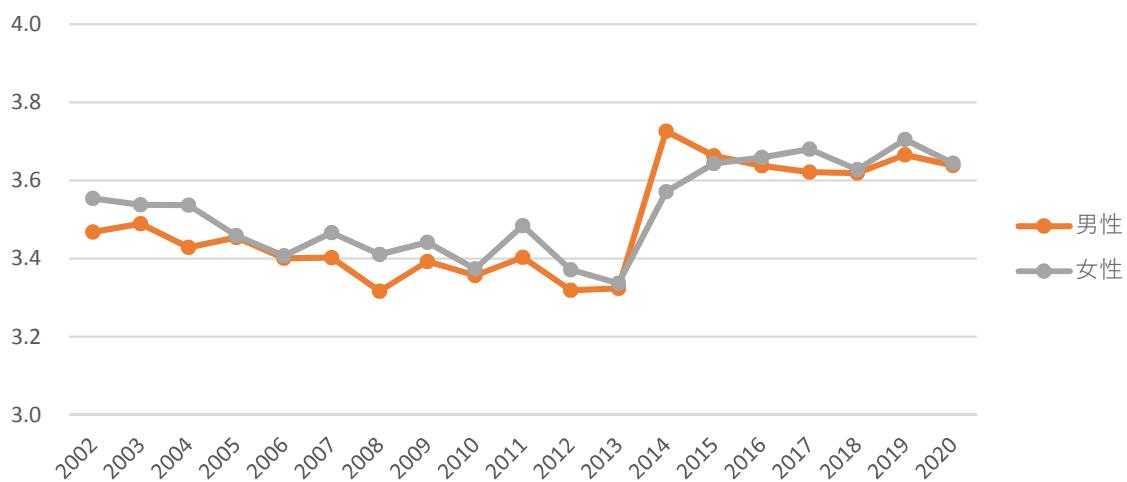

問31 (年齢グラフ)

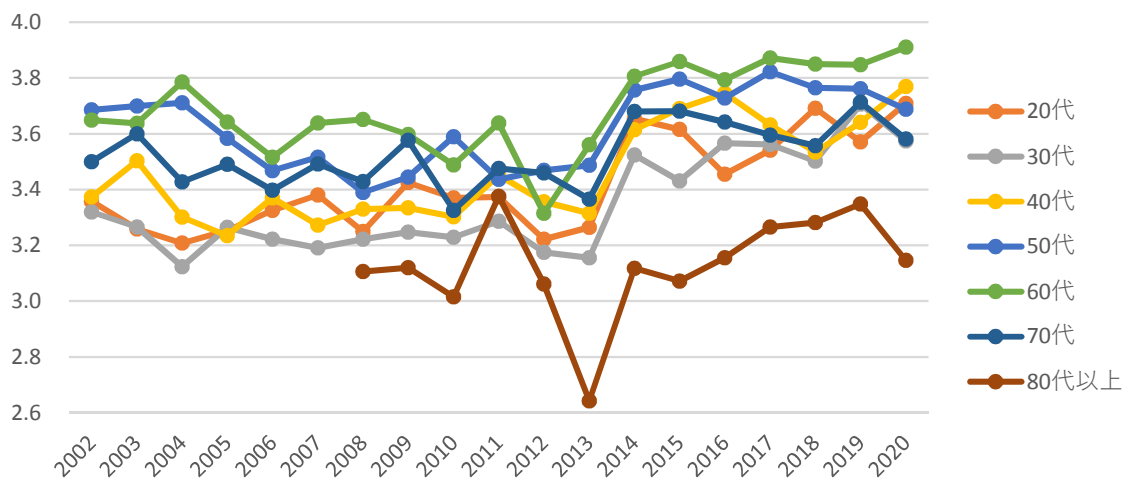

問32自分にあった職業への就職や転職がしやすい社会だと思いますか。

問32（全体グラフ）

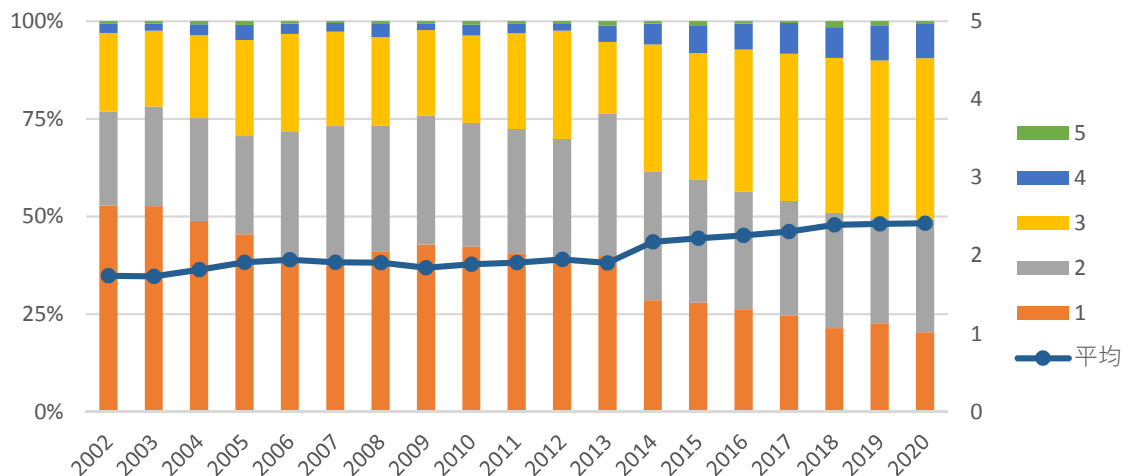

問32（地域グラフ）

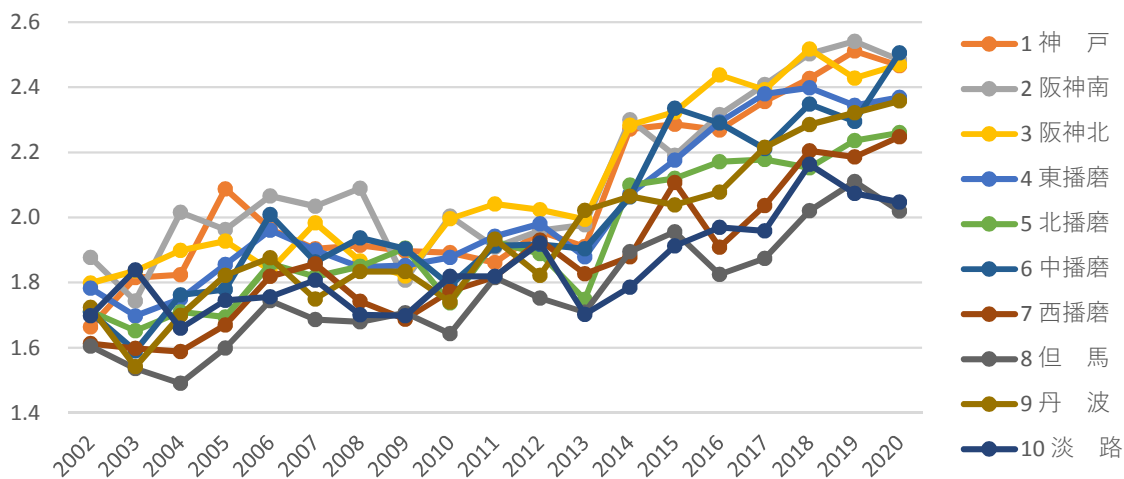

問32 (男女グラフ)

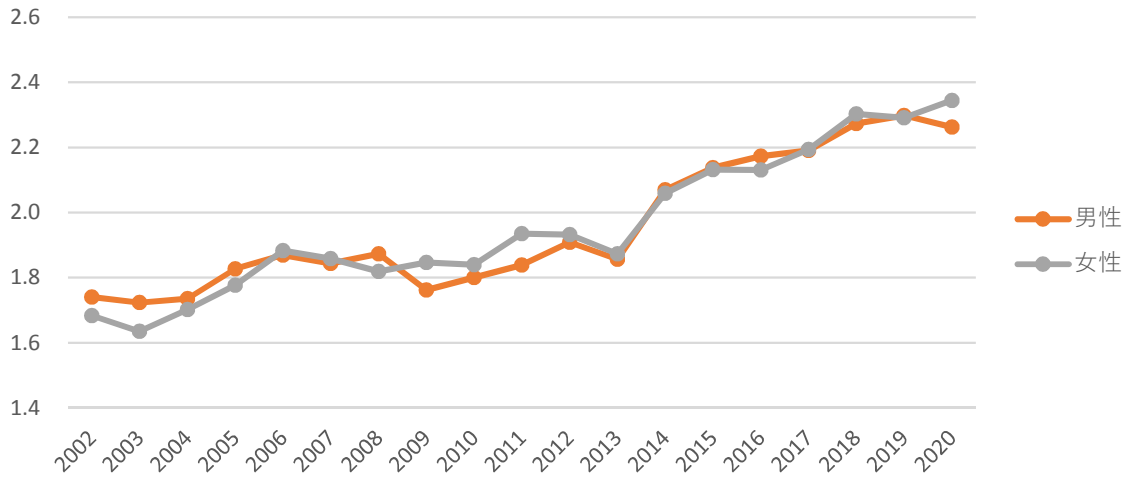

問32 (年齢グラフ)

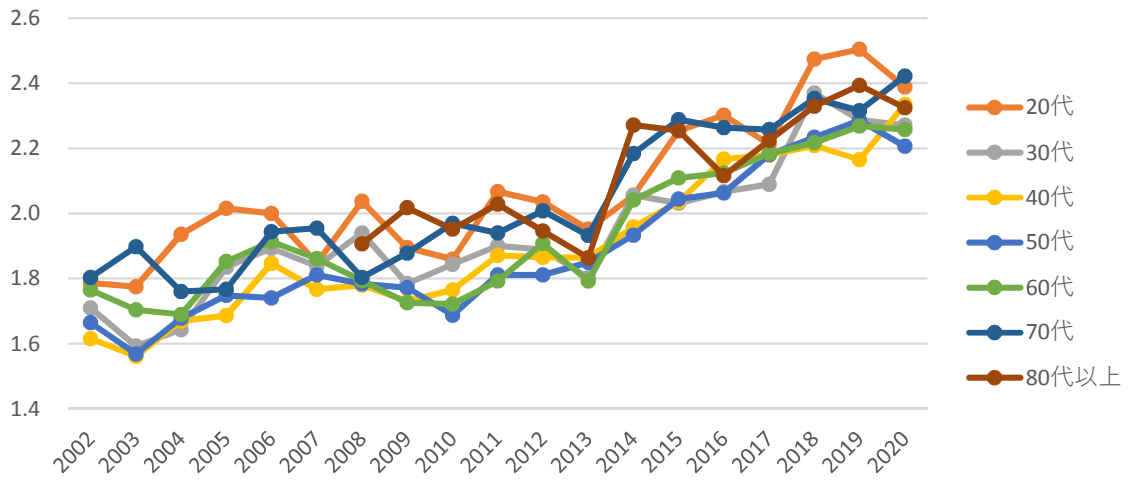

問33年齢や性別を問わず、働きやすい環境が整っていると思いますか。

問33（全体グラフ）

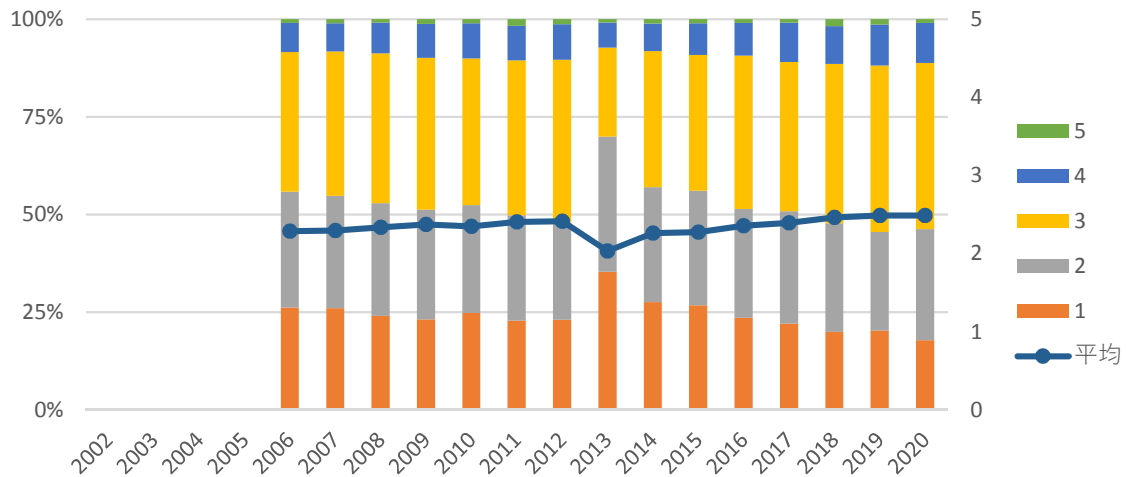

問33（地域グラフ）

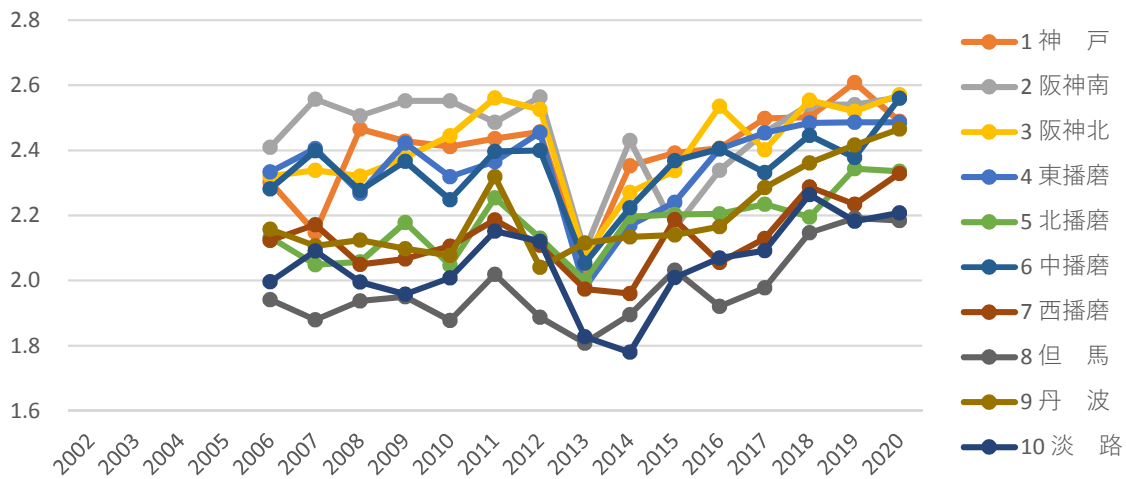

問33 (男女グラフ)

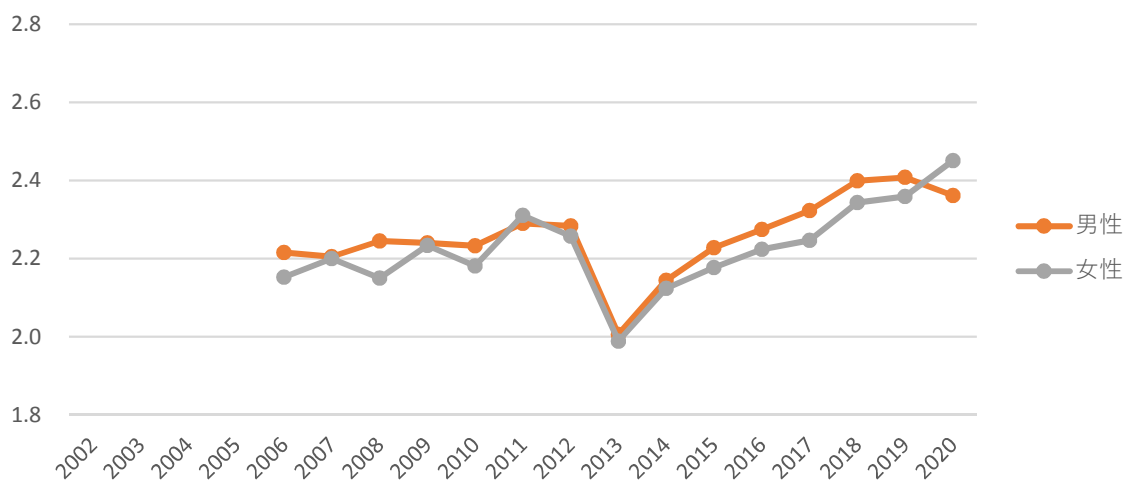

問33 (年齢グラフ)

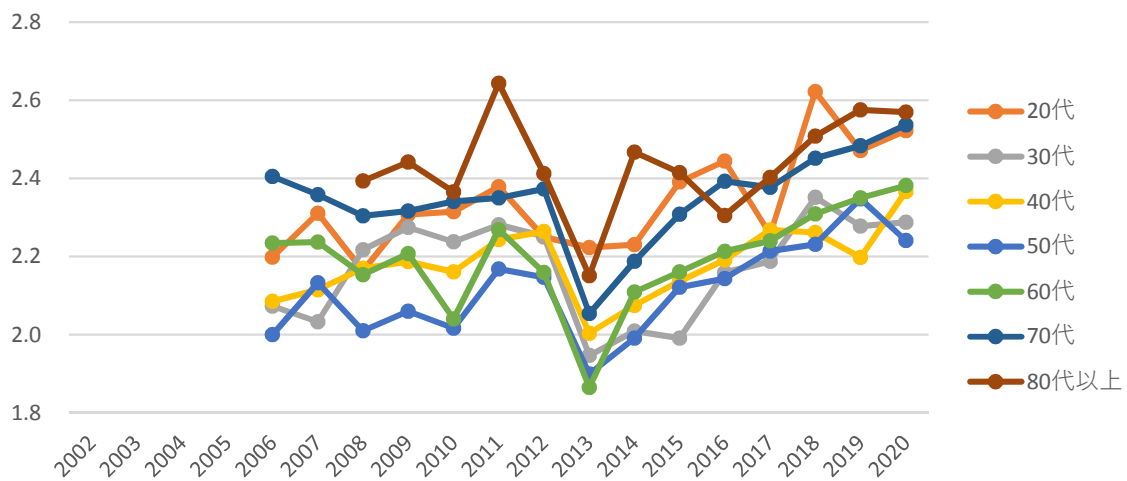

問34お住まいの市・町の自然環境は守られていると思いますか。

問34（全体グラフ）

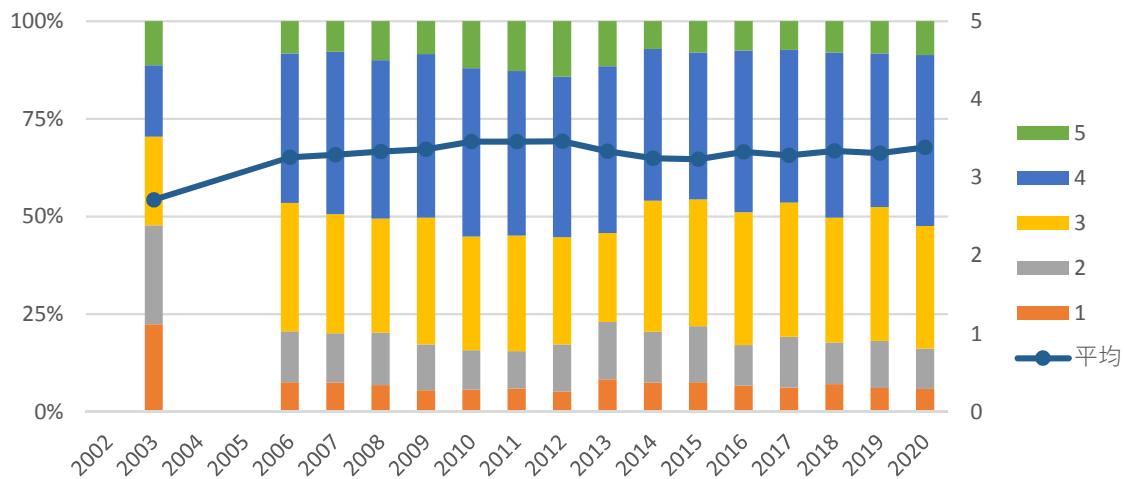

問34（地域グラフ）

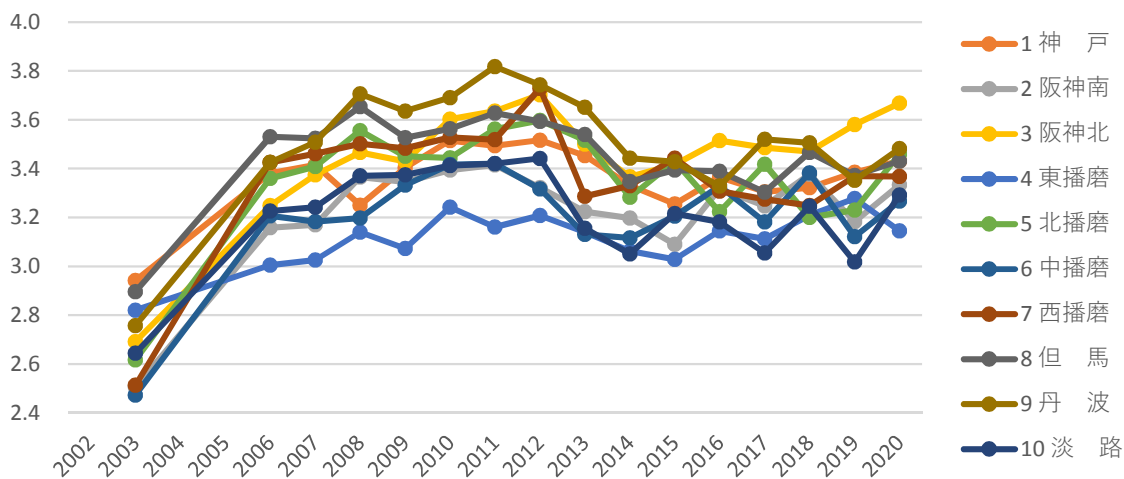

問34 (男女グラフ)

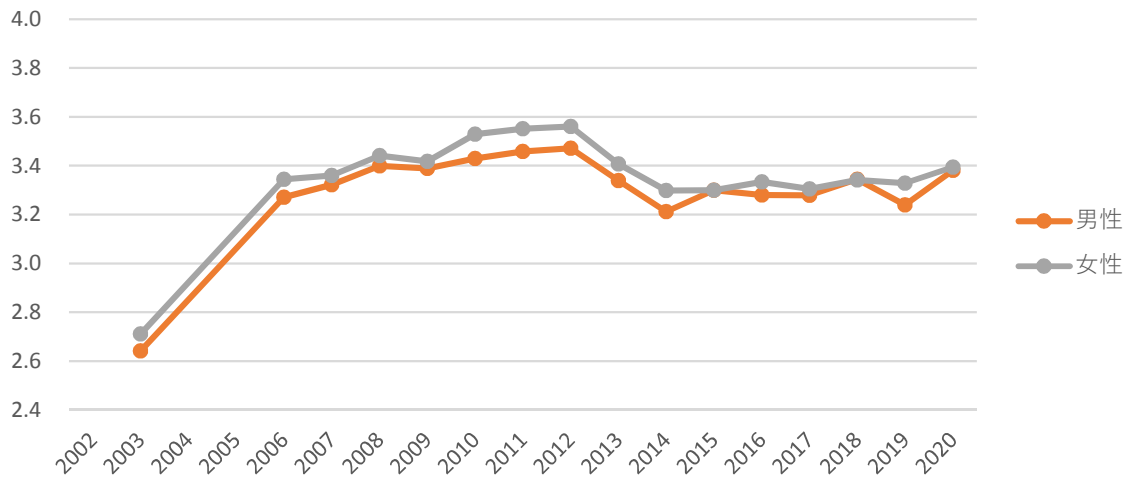

問34 (年齢グラフ)

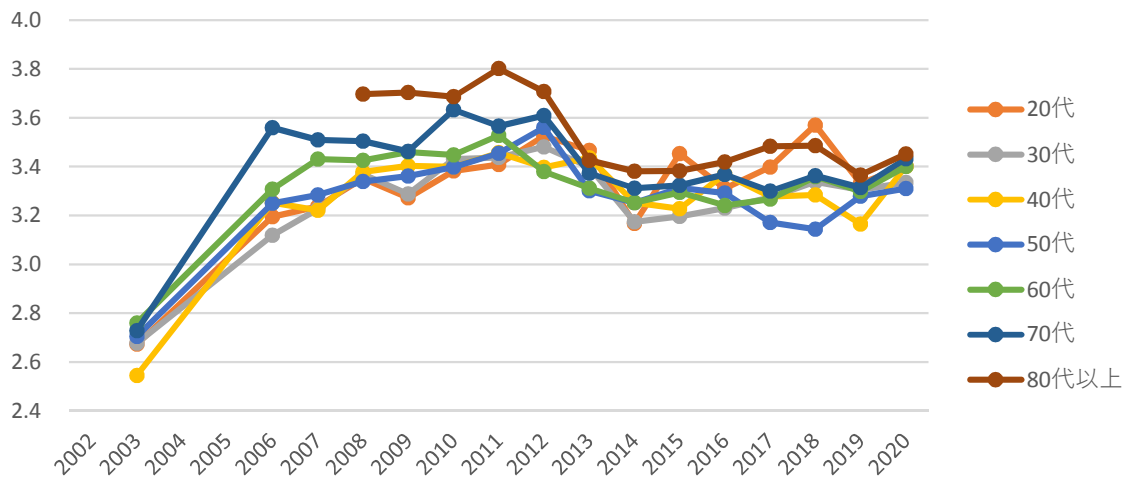

問35お住まいの市・町では、自然の生き物動物・植物とふれあう機会があると思いますか。

問35（全体グラフ）

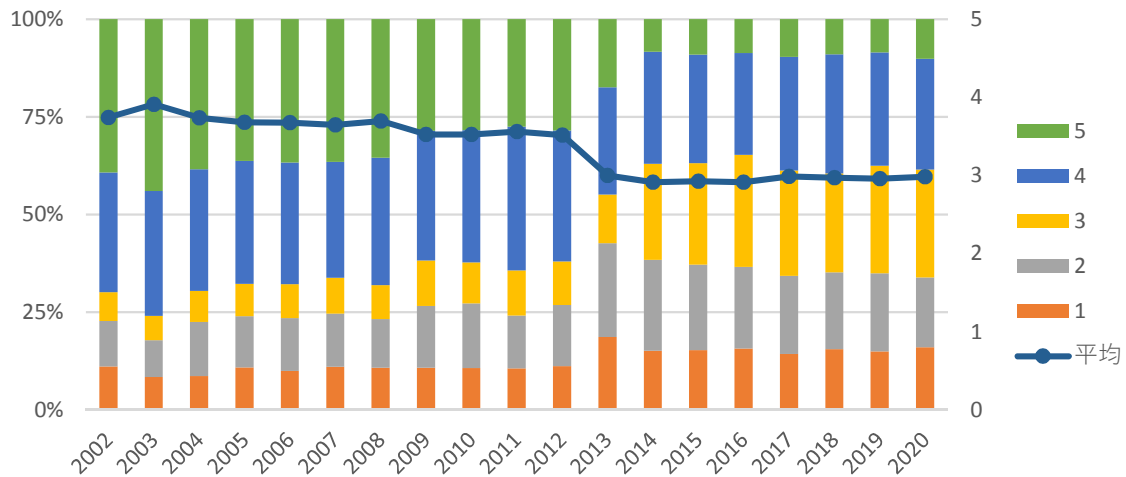

問35（地域グラフ）

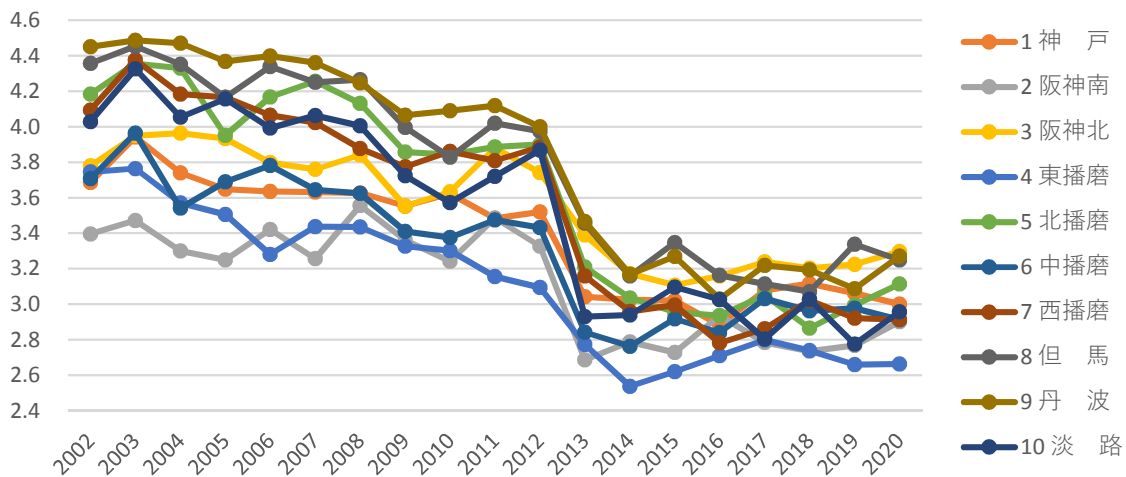

問35 (男女グラフ)

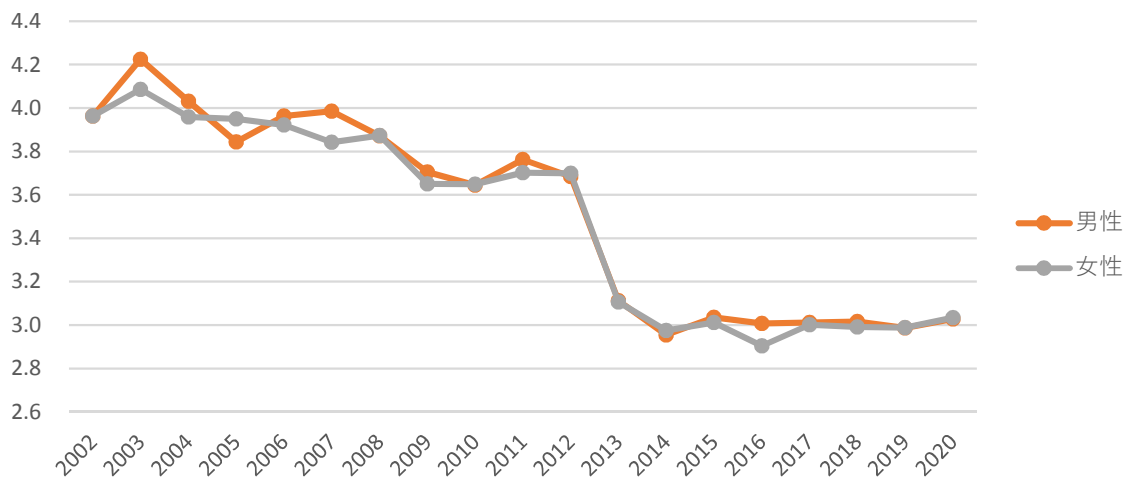

問35 (年齢グラフ)

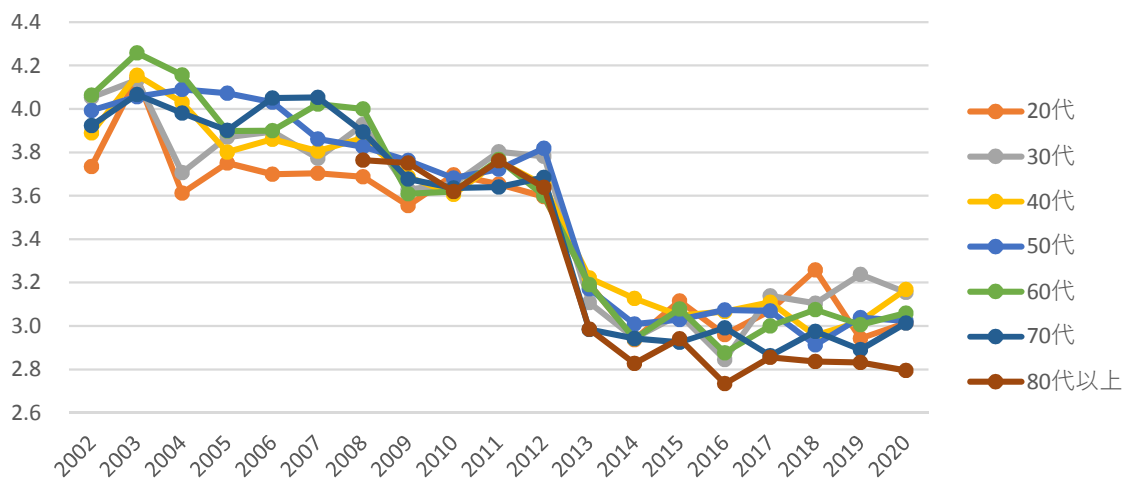

問36あなたは、山林や川、海などの自然環境を守るための取組に参加していますか、または参加したいと思いますか。

問36（全体グラフ）

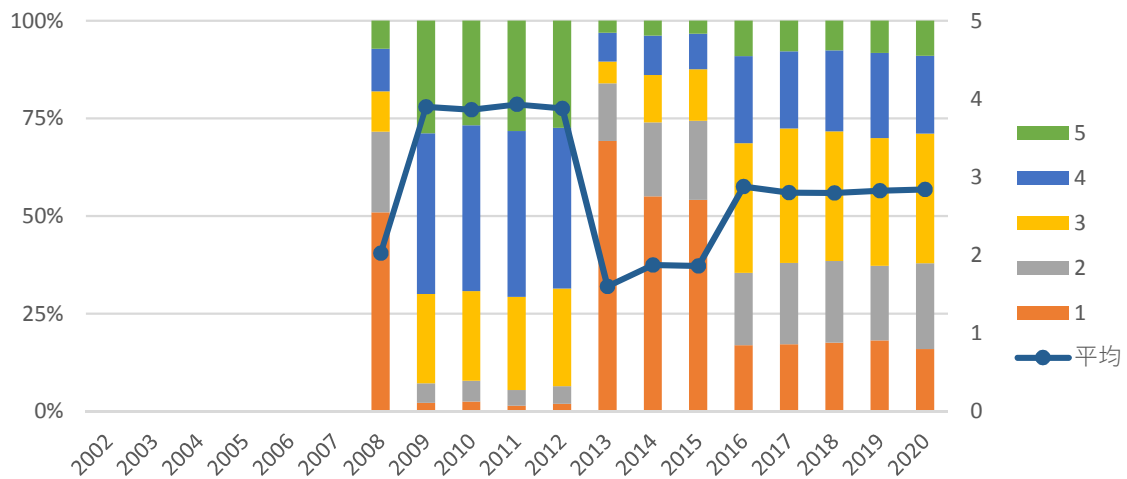

問36（地域グラフ）

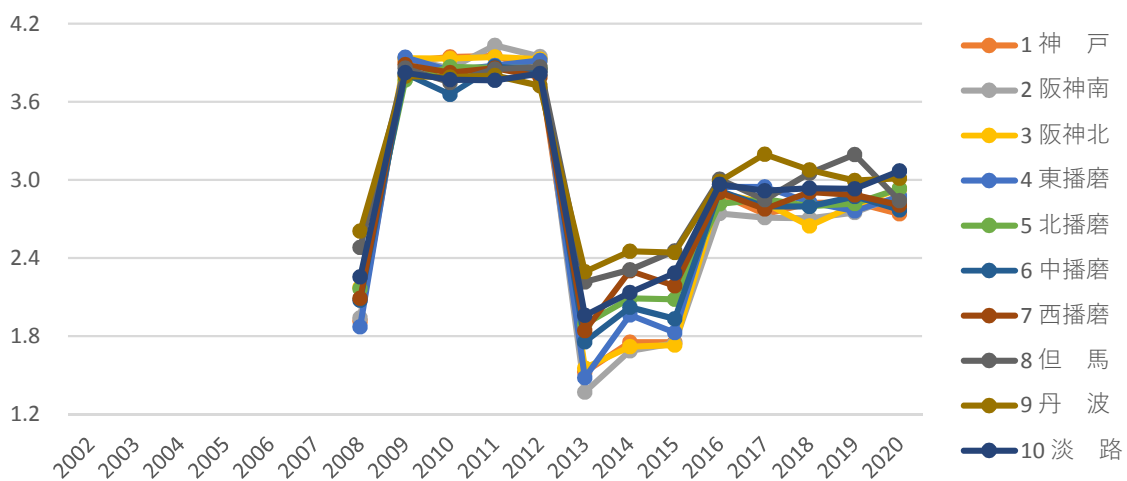

問36 (男女グラフ)

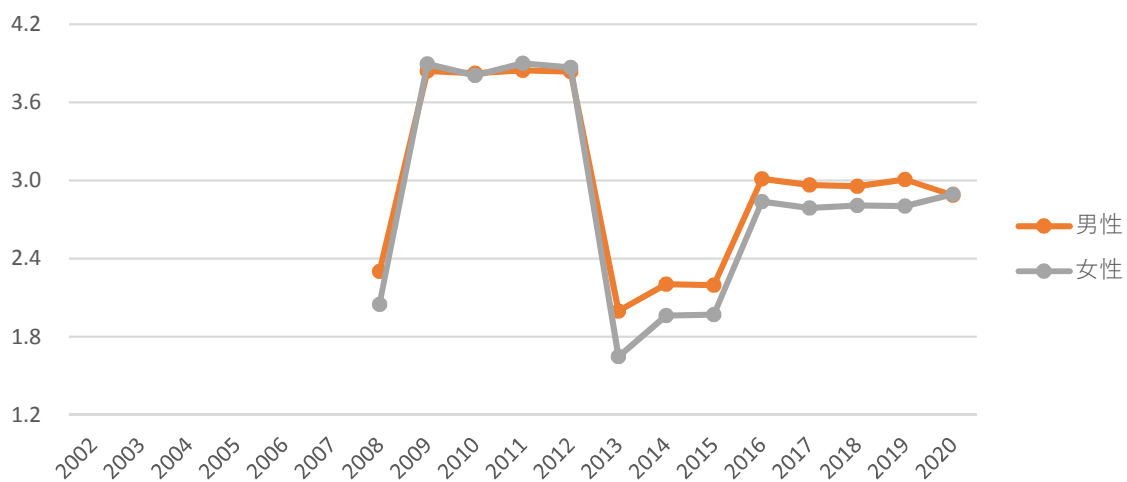

問36 (年齢グラフ)

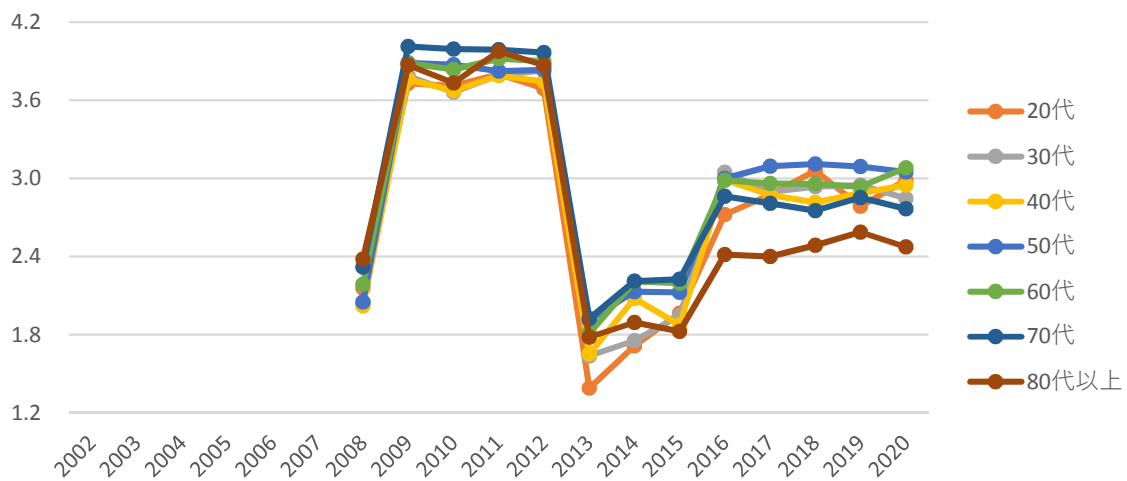

問37あなたは、ごみの分別やリサイクルに取り組んでいますか。

問37（全体グラフ）

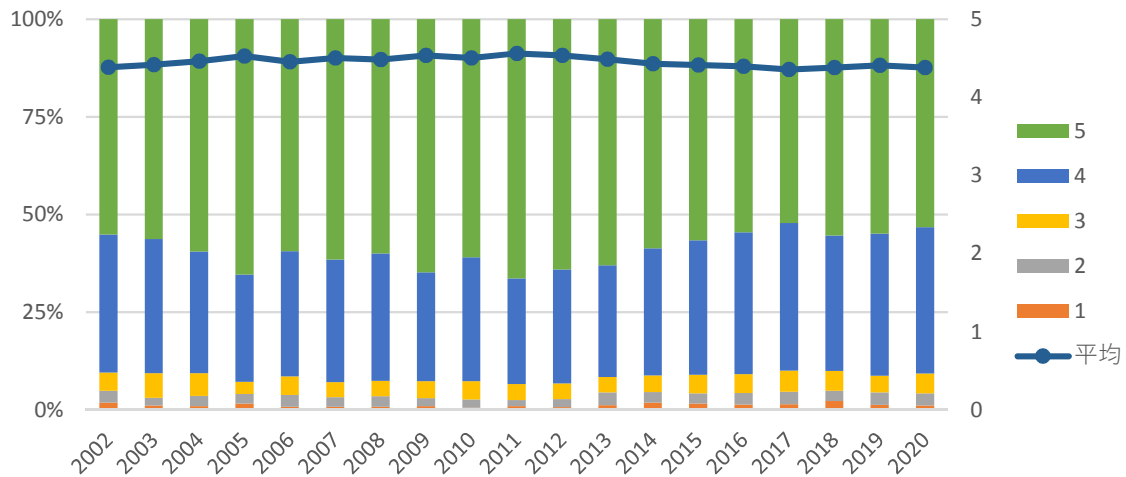

問37（地域グラフ）

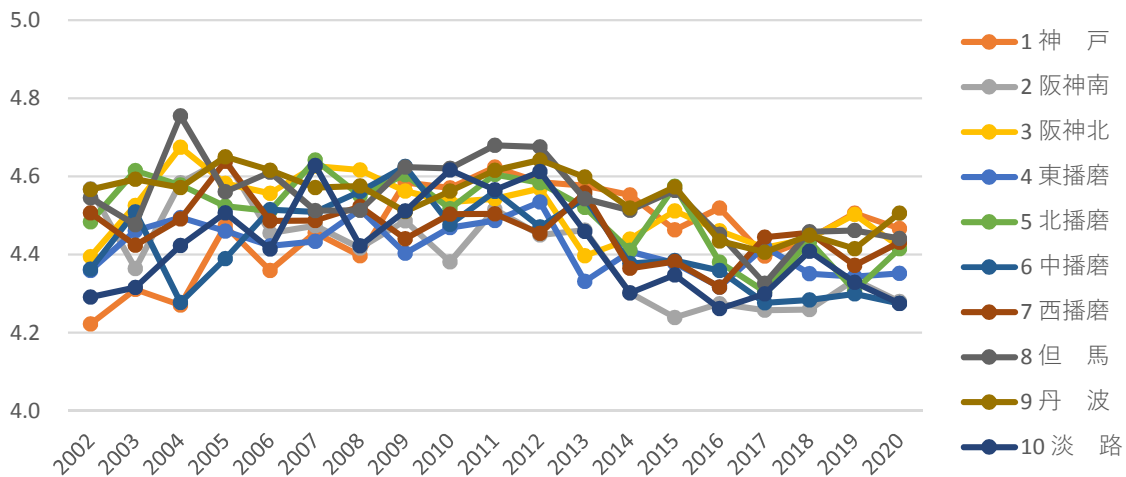

問37 (男女グラフ)

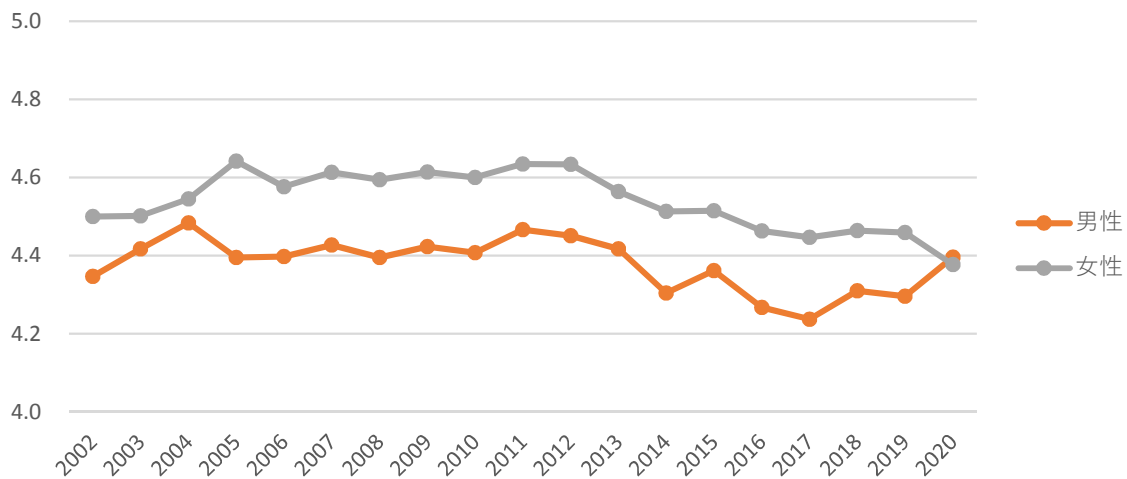

問37 (年齢グラフ)

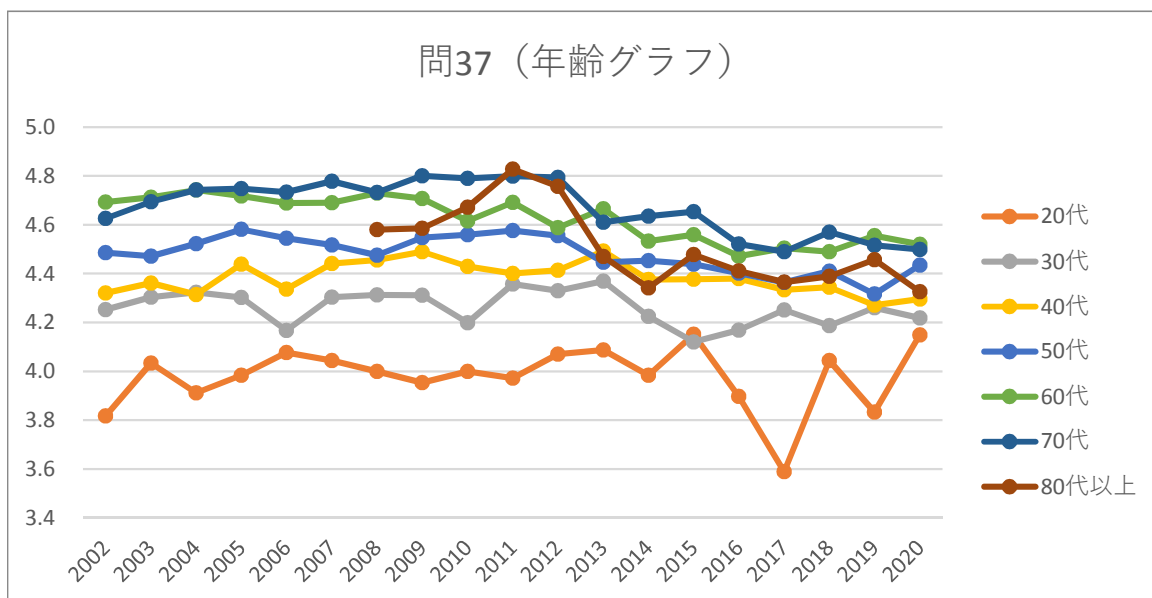

問38あなたは、日頃から節電に取り組んでいますか。

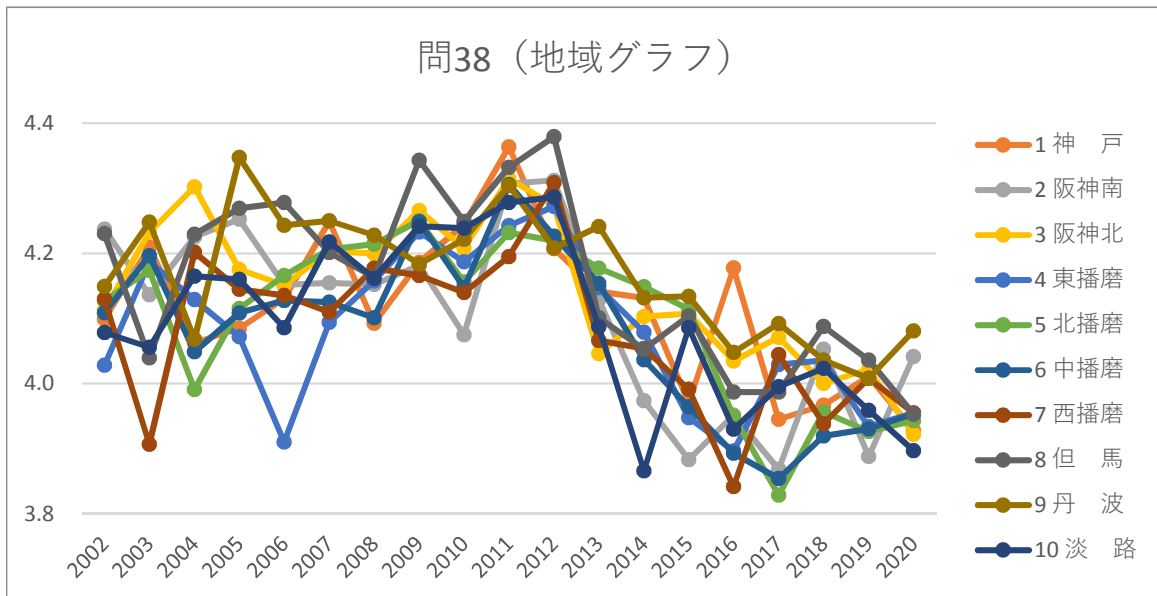
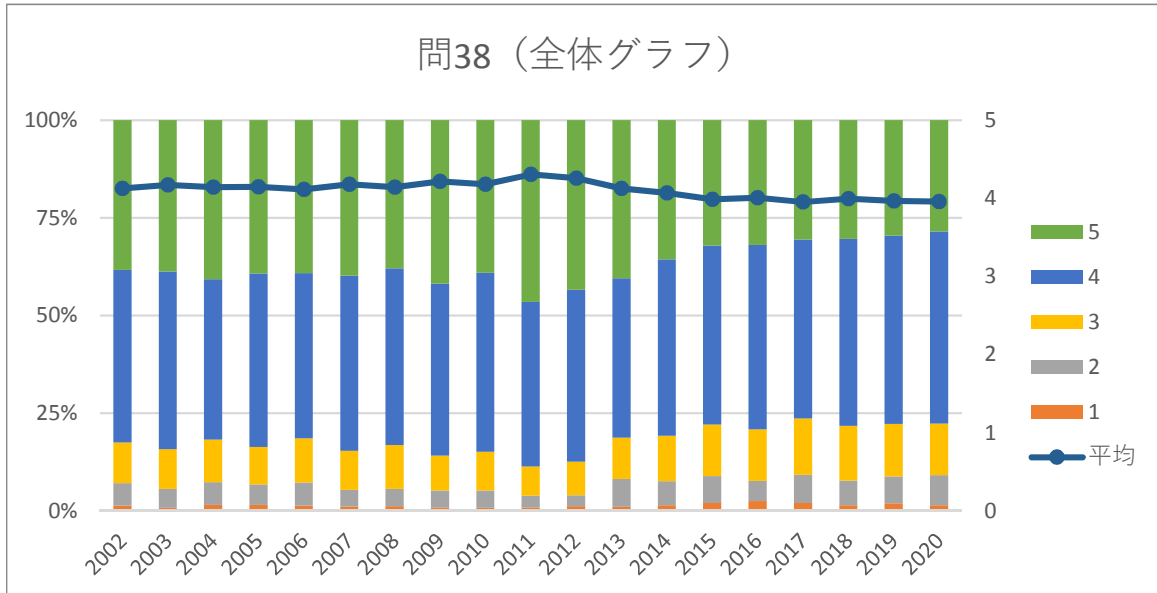

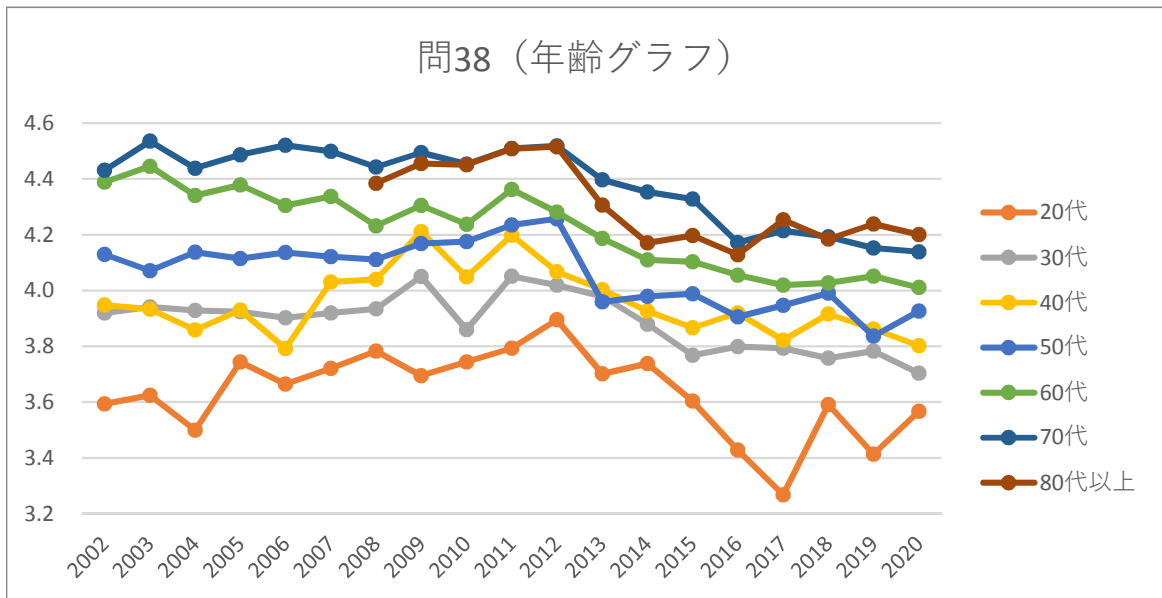
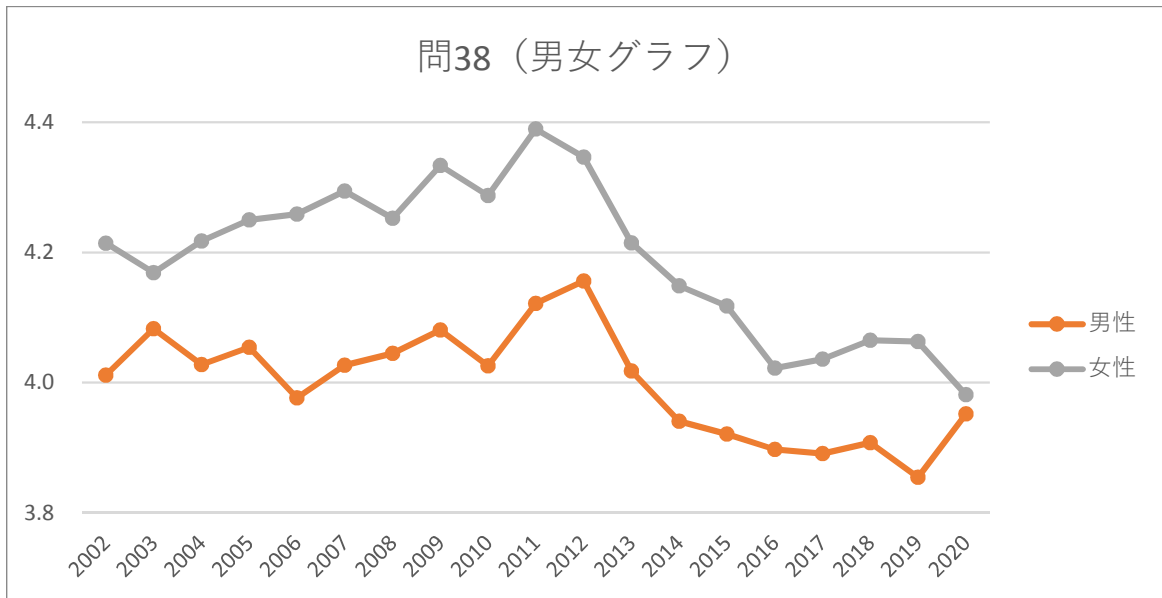

問39あなたは、製品を購入する際に、環境に配慮したものを選んでいきますか。

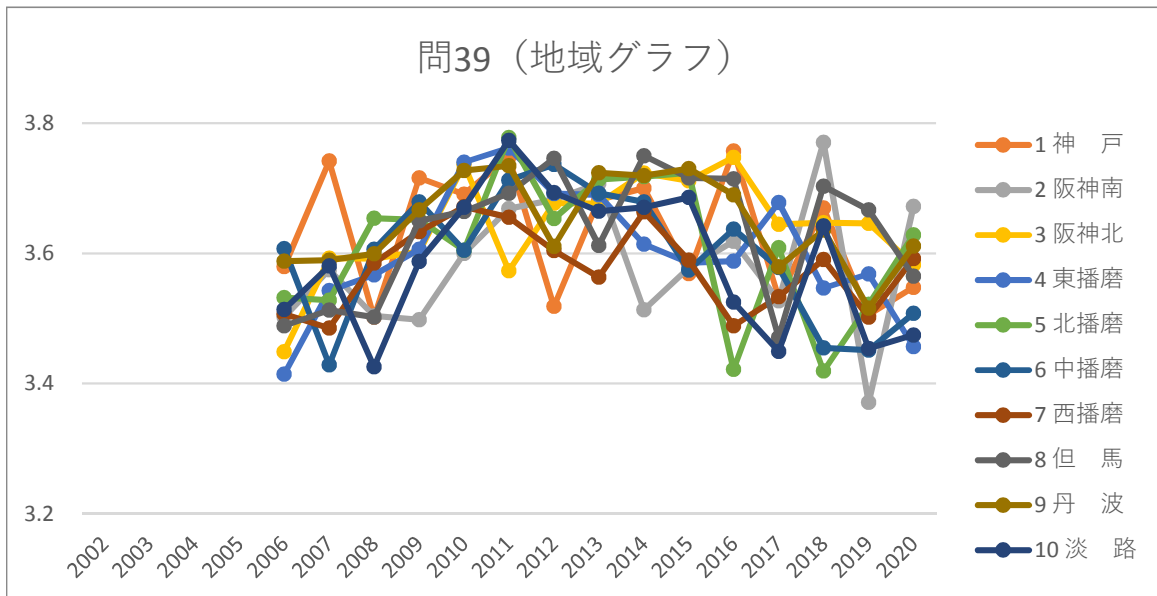
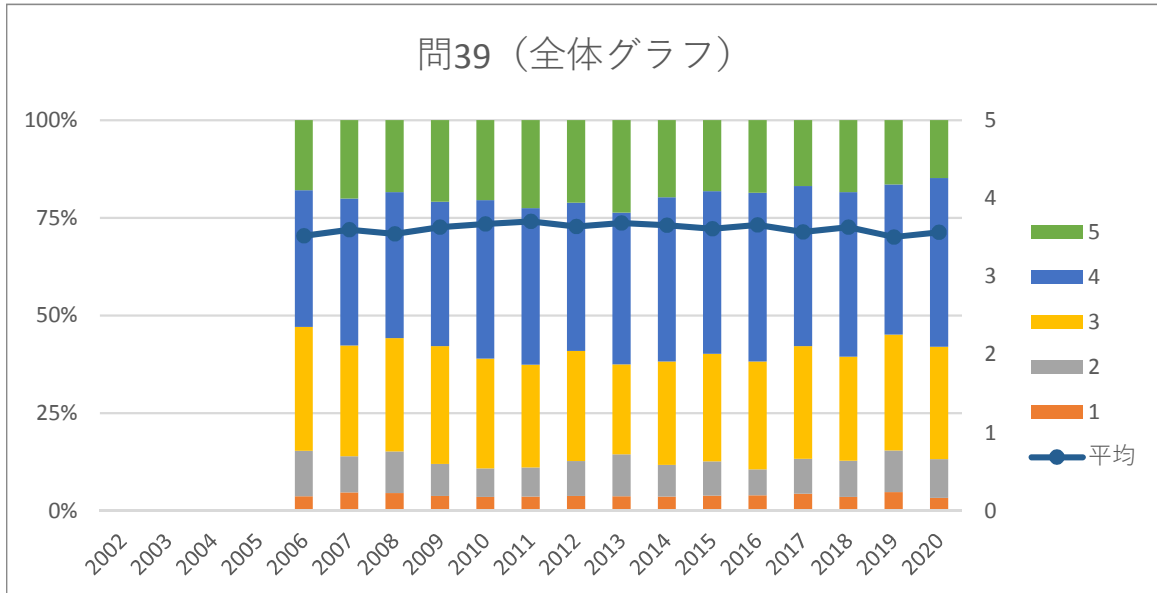

問39 (男女グラフ)

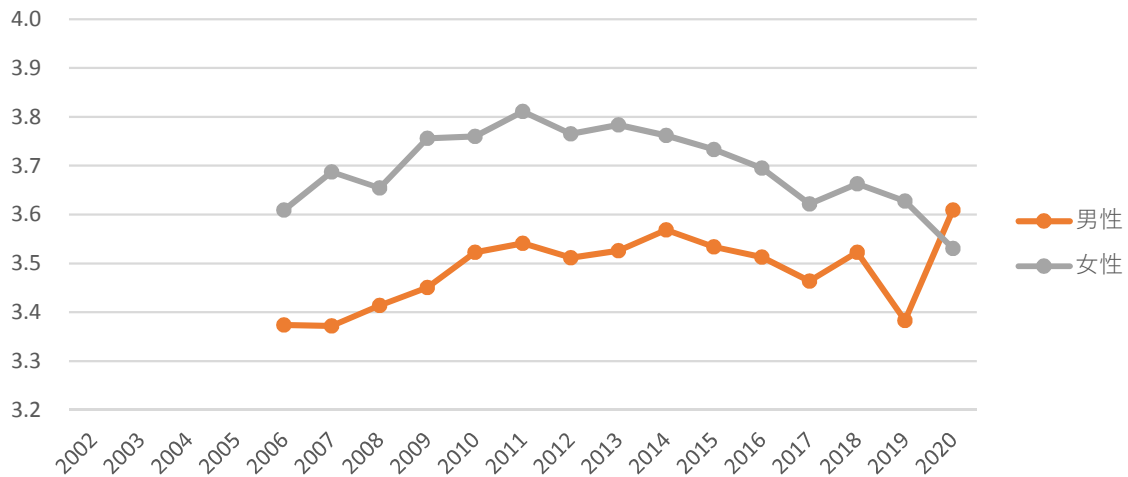

問39 (年齢グラフ)

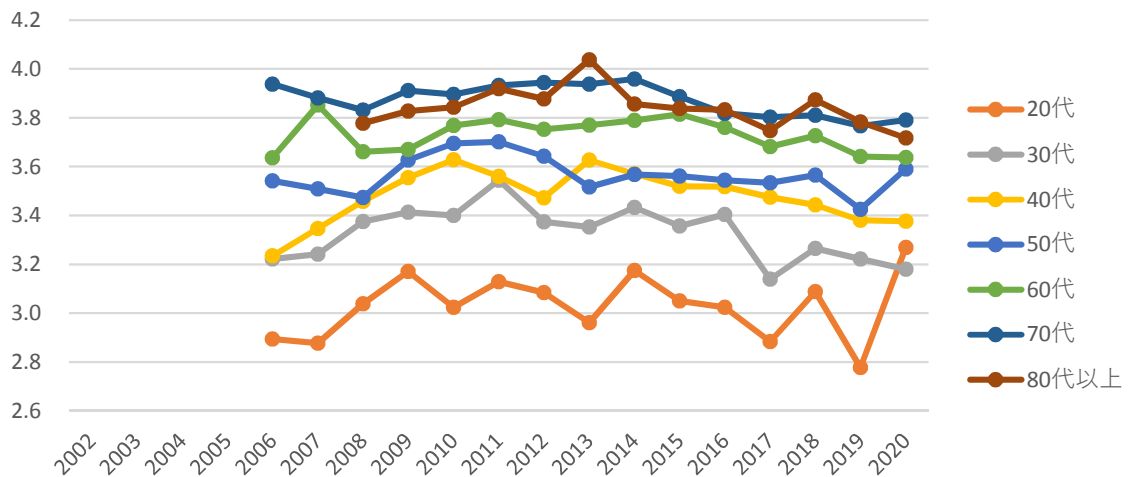

問40あなたは、太陽光発電など「再生可能エネルギー」を利用する取組に参加していますか、または参加したいと思いますか。

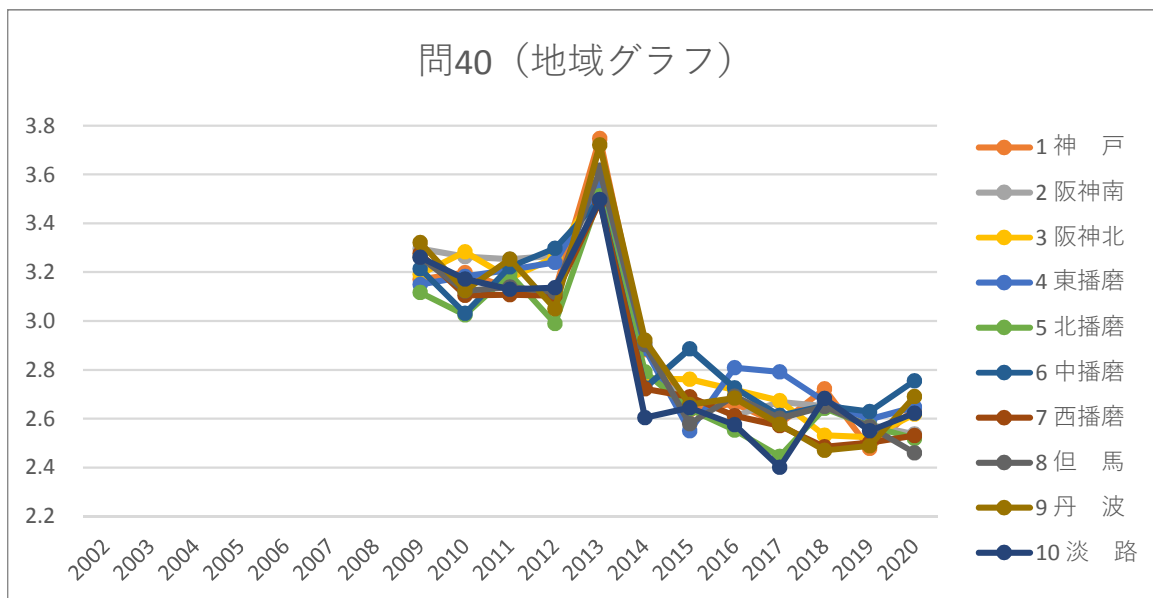
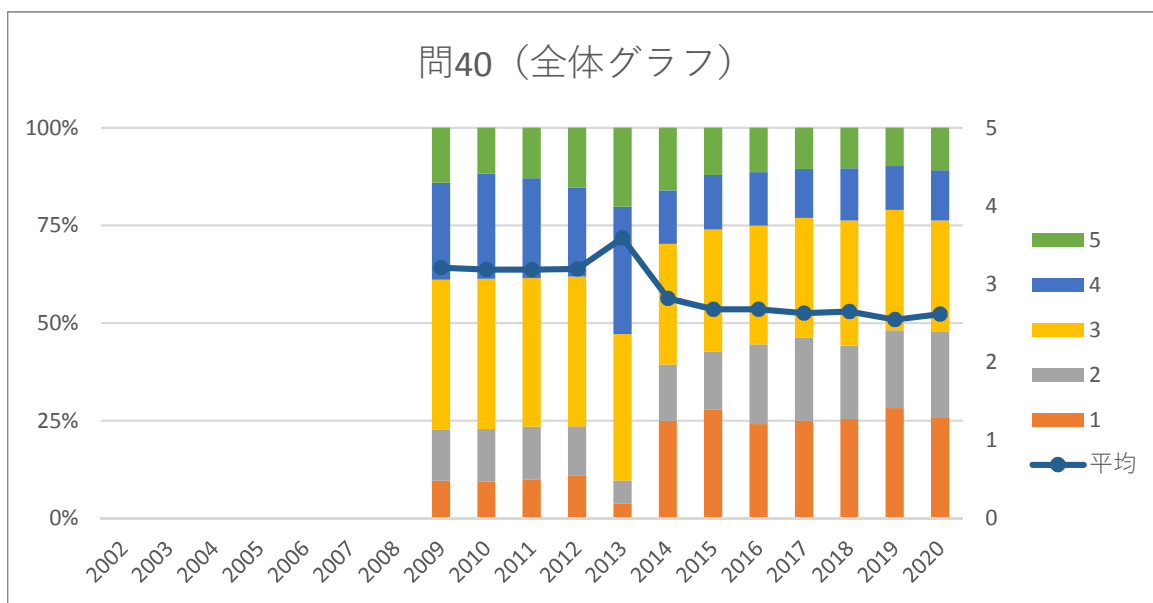

問40 (男女グラフ)

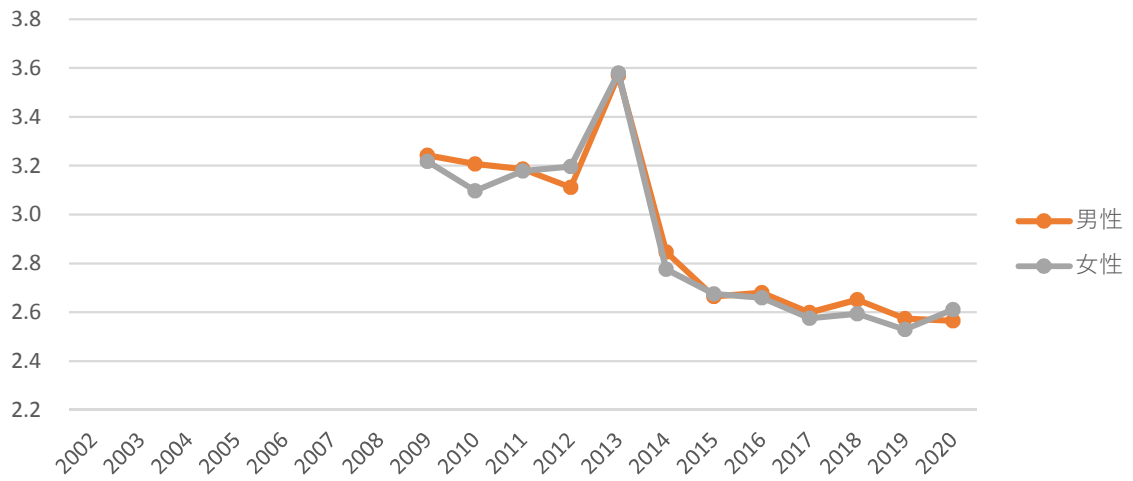

問40 (年齢グラフ)

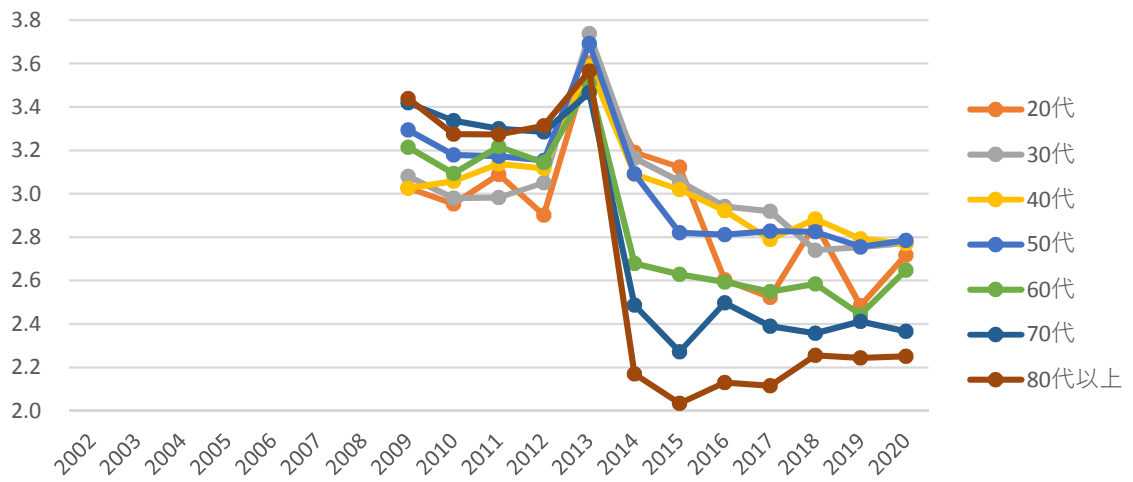

問41あなたは、災害時の避難所と避難方法を知っていますか。

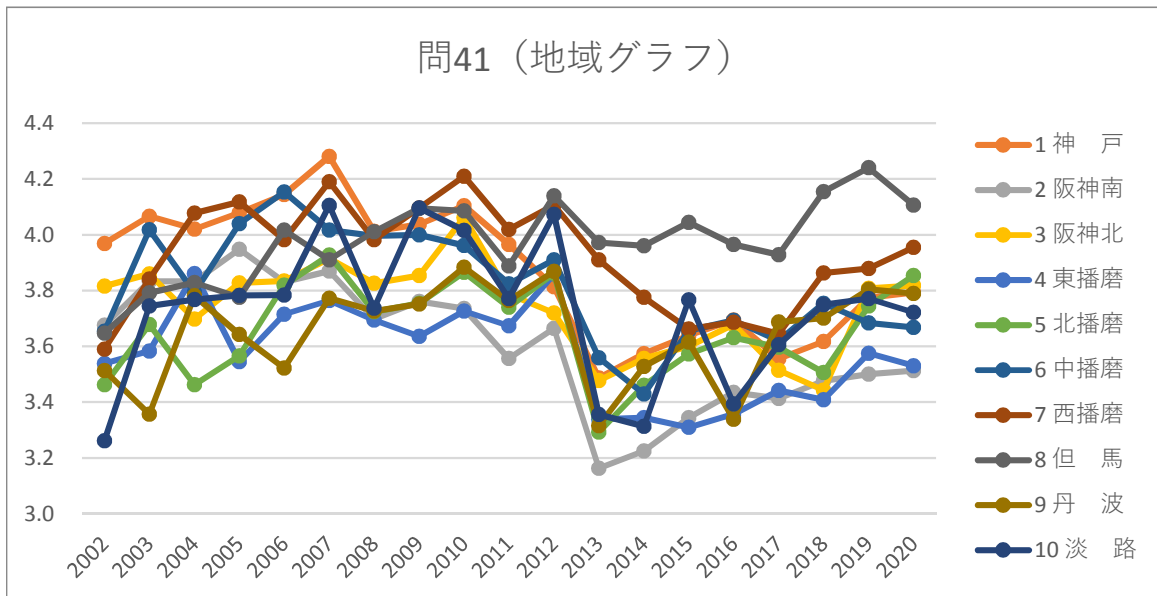
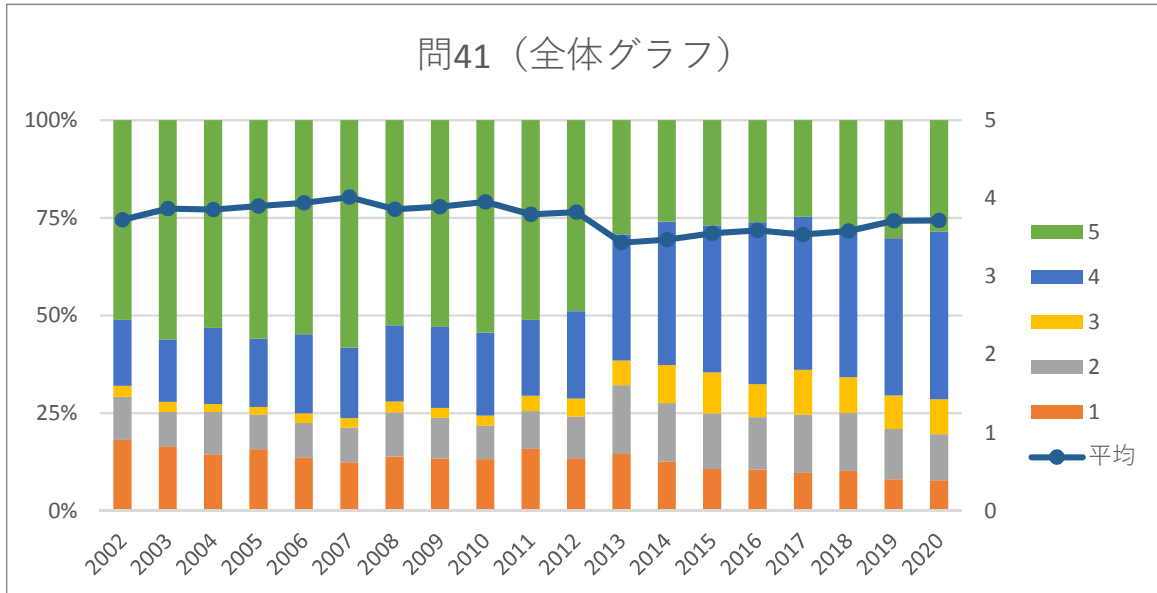

問41 (男女グラフ)

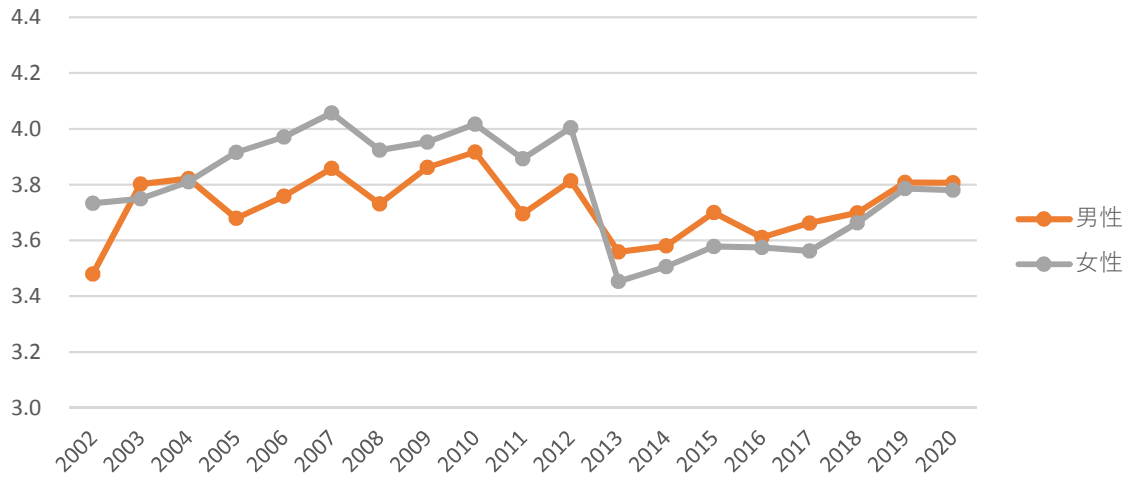

問41 (年齢グラフ)

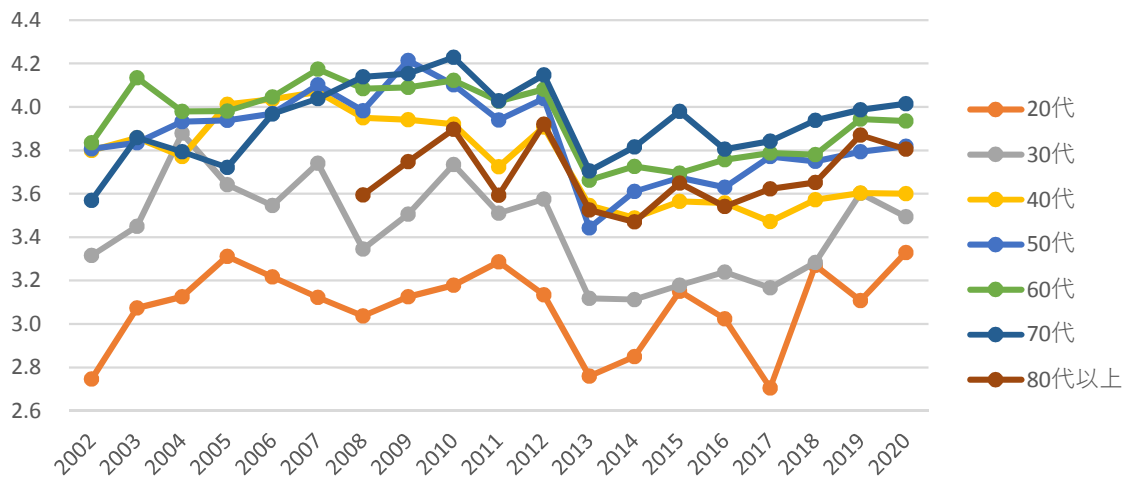

問42住んでいる地域の、災害に対する備えは、以前より確かなものになっていると思いますか。

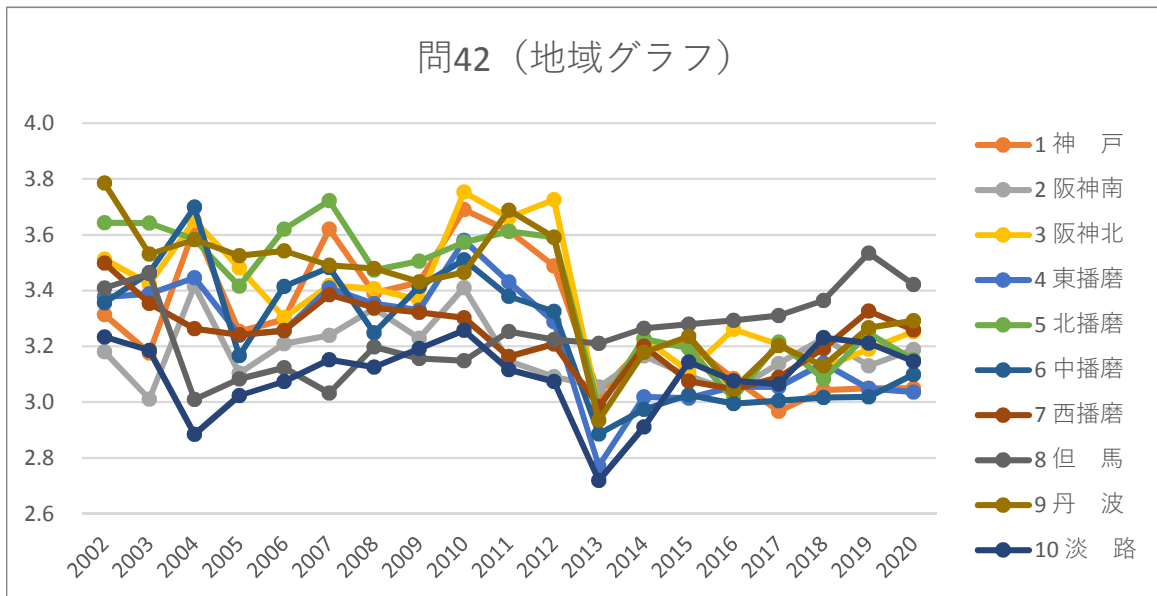
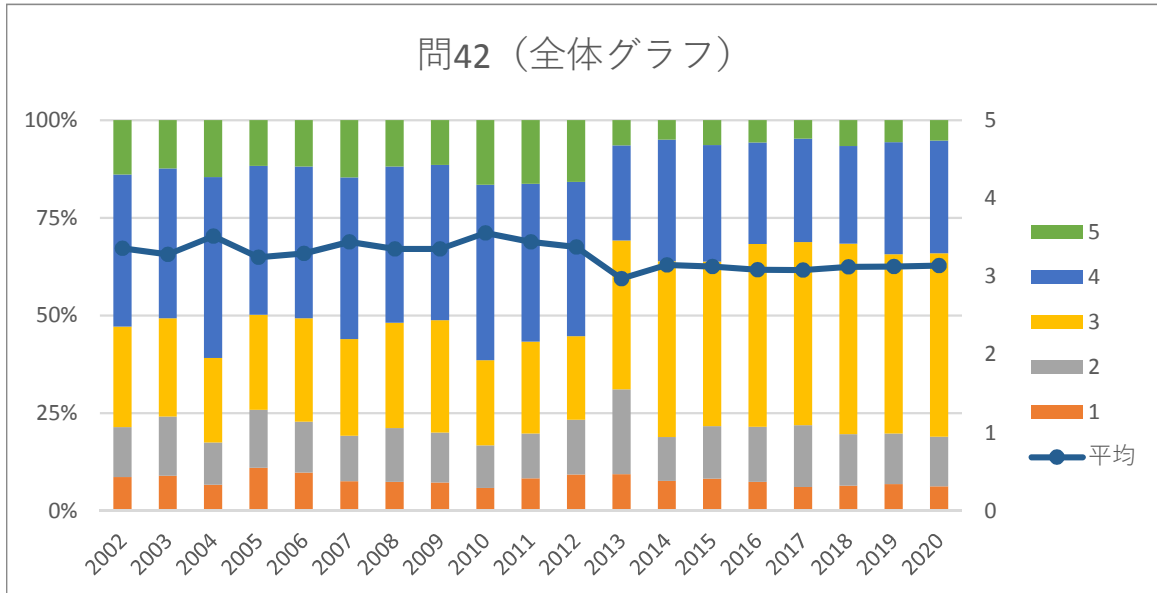

問42 (男女グラフ)

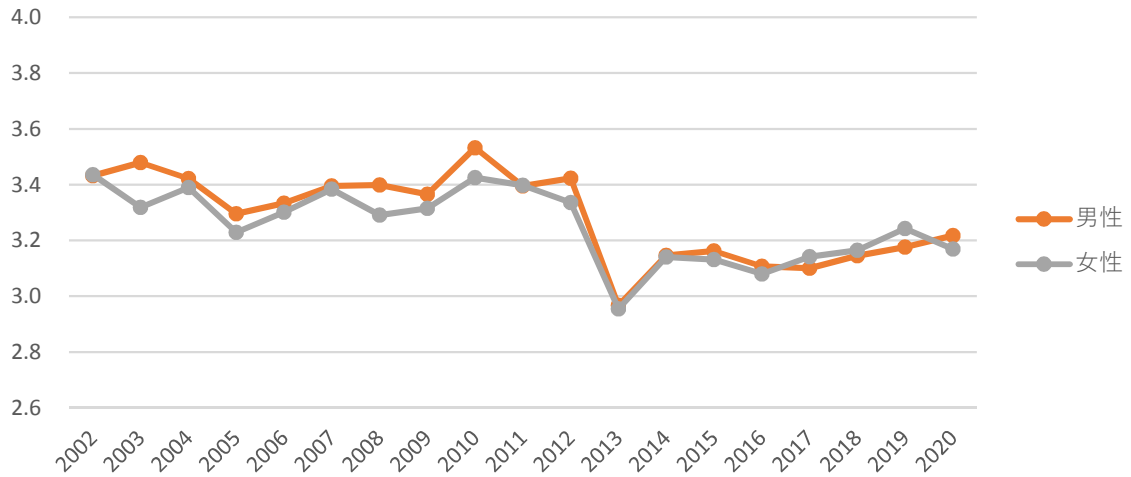

問42 (年齢グラフ)

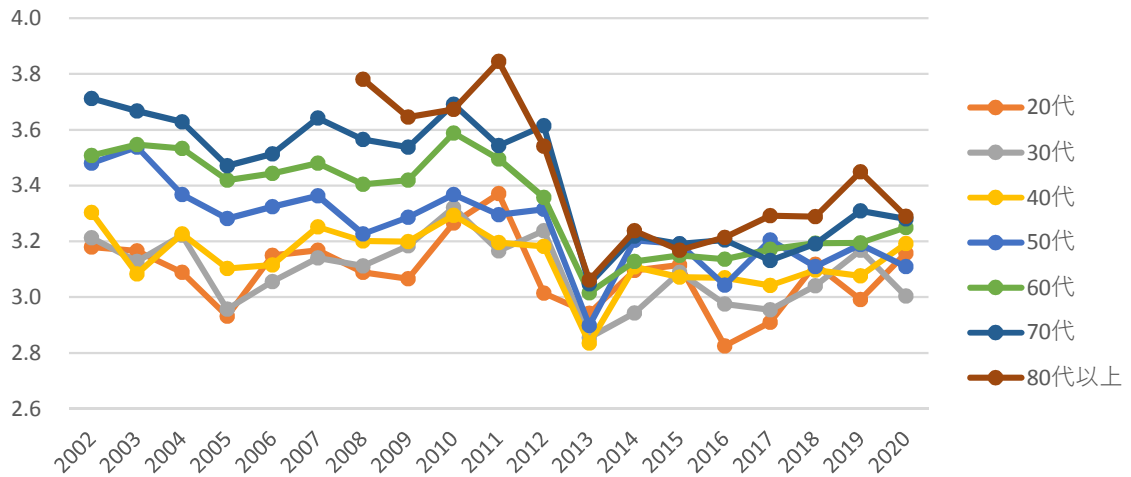

問43あなたは、家庭で災害に対する自主的な備えをしていますか。

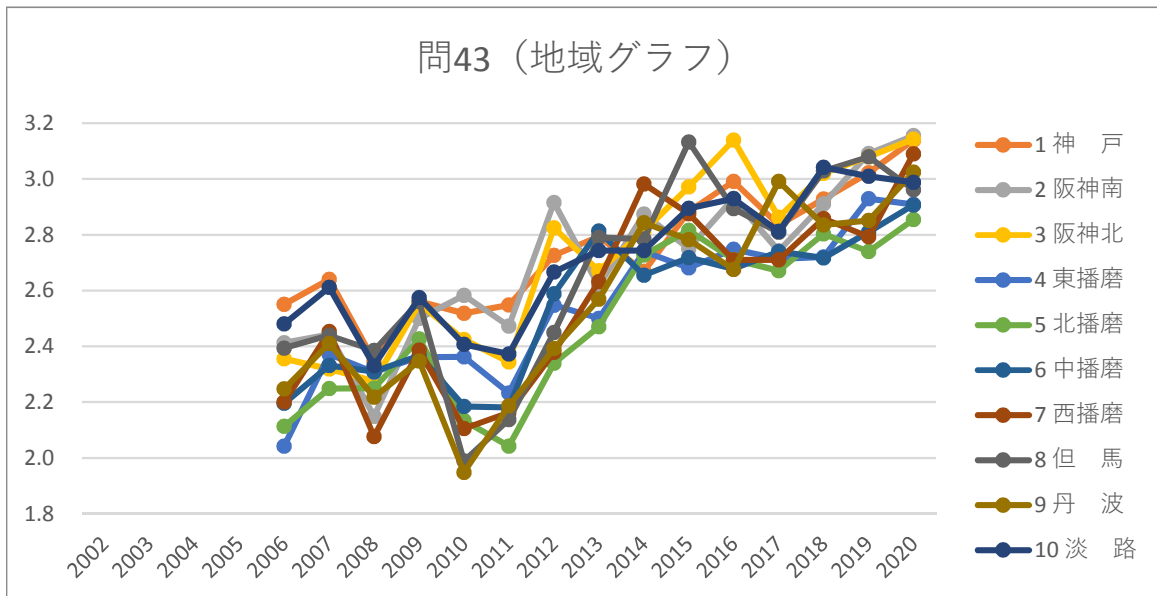
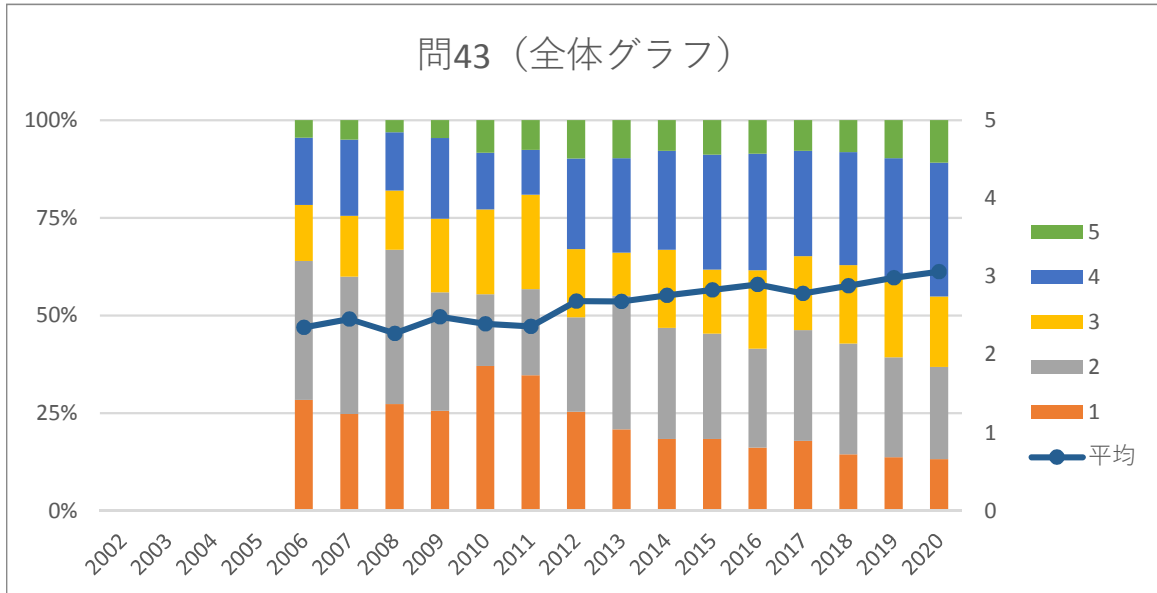

問43 (男女グラフ)

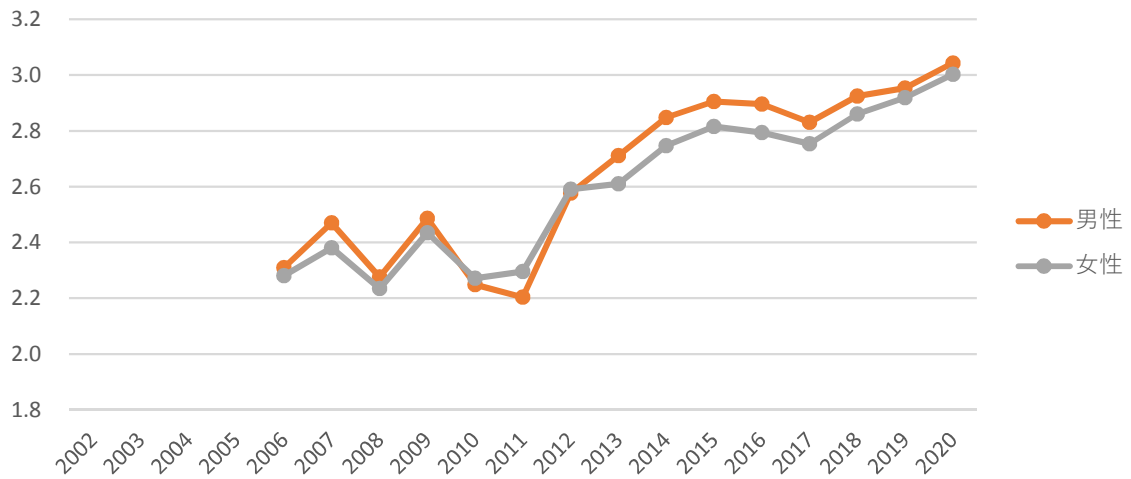

問43 (年齢グラフ)

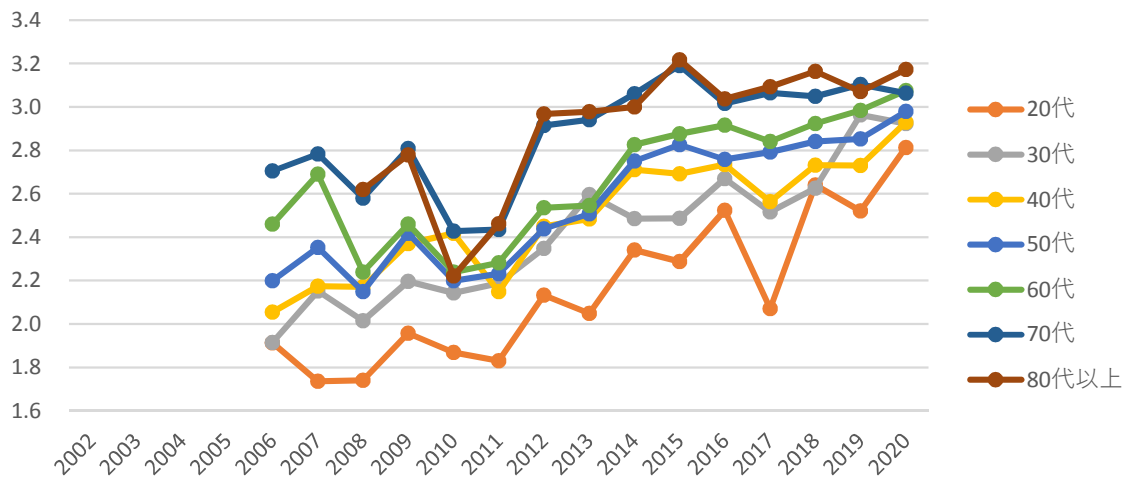

問44あなたは、住んでいる地域で災害に備えた話し合いや訓練に参加していますか。

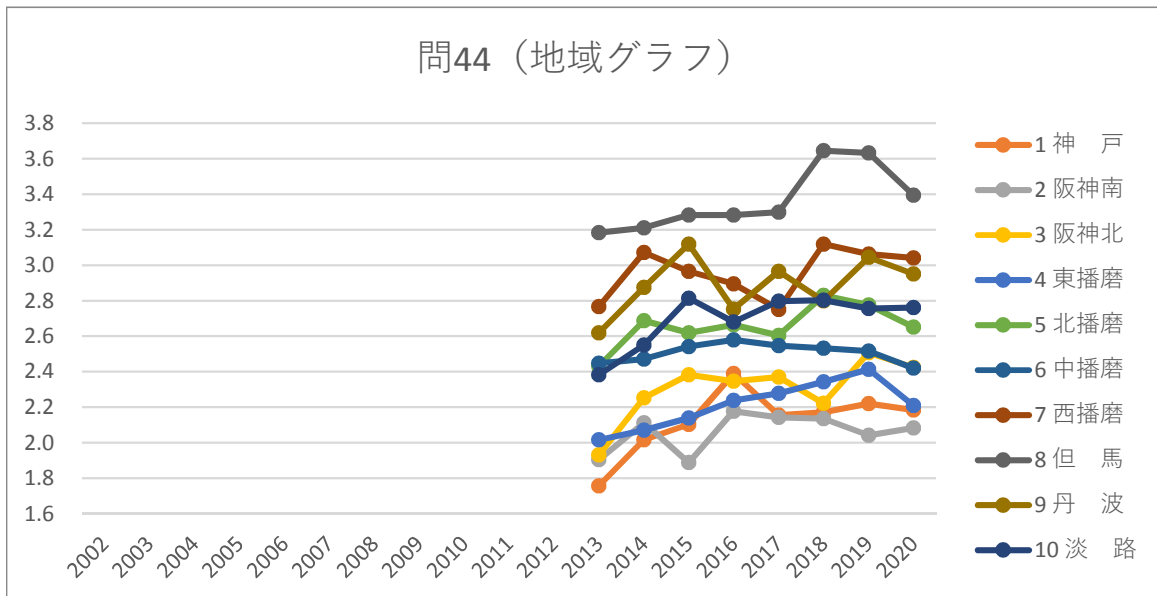
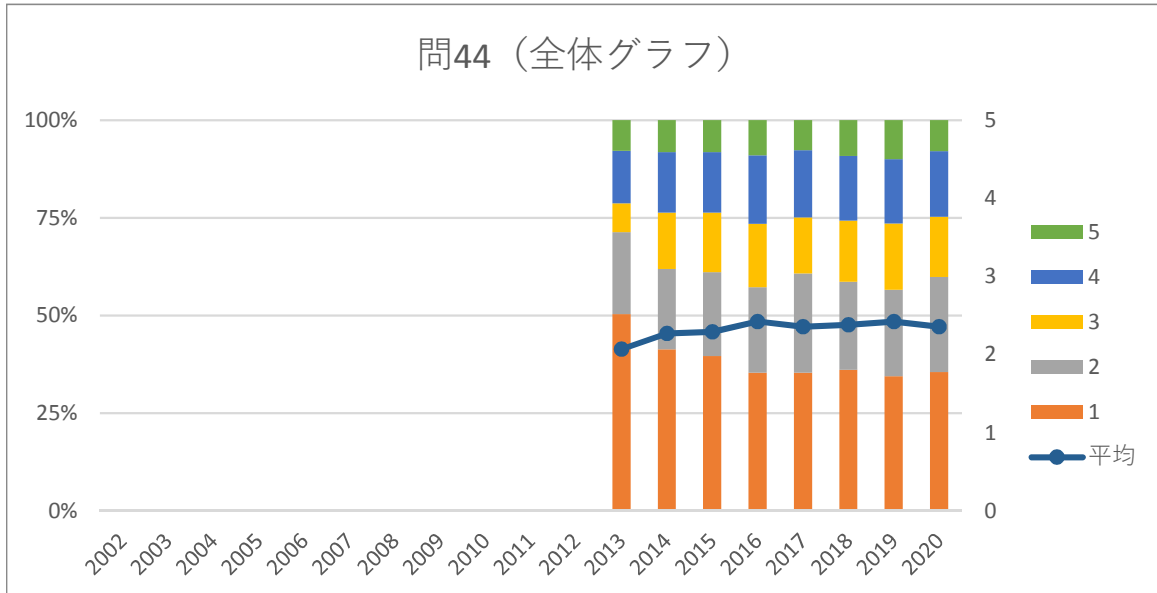

問44 (男女グラフ)

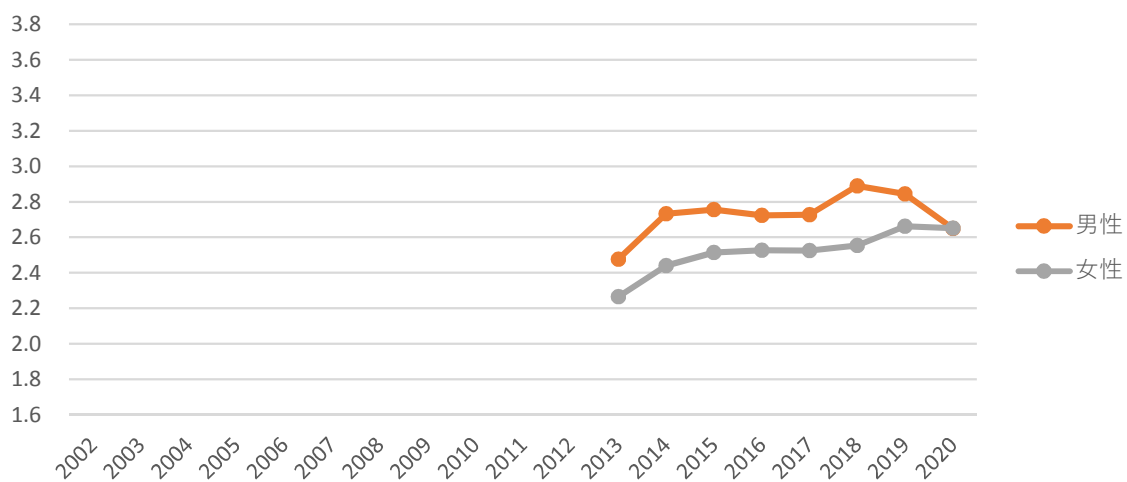

問44 (年齢グラフ)

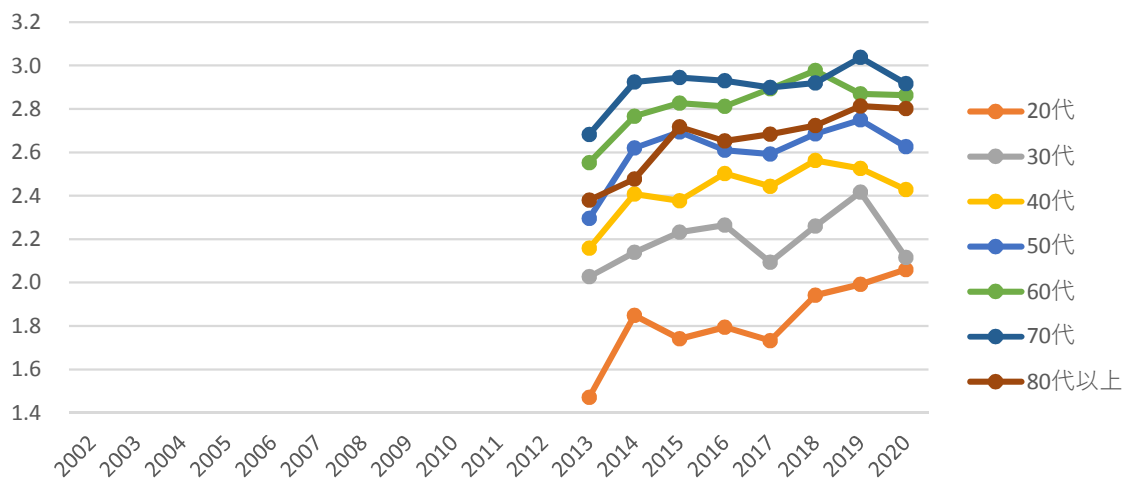

問45住んでいる地域は、買い物や通院に便利だと思いますか。

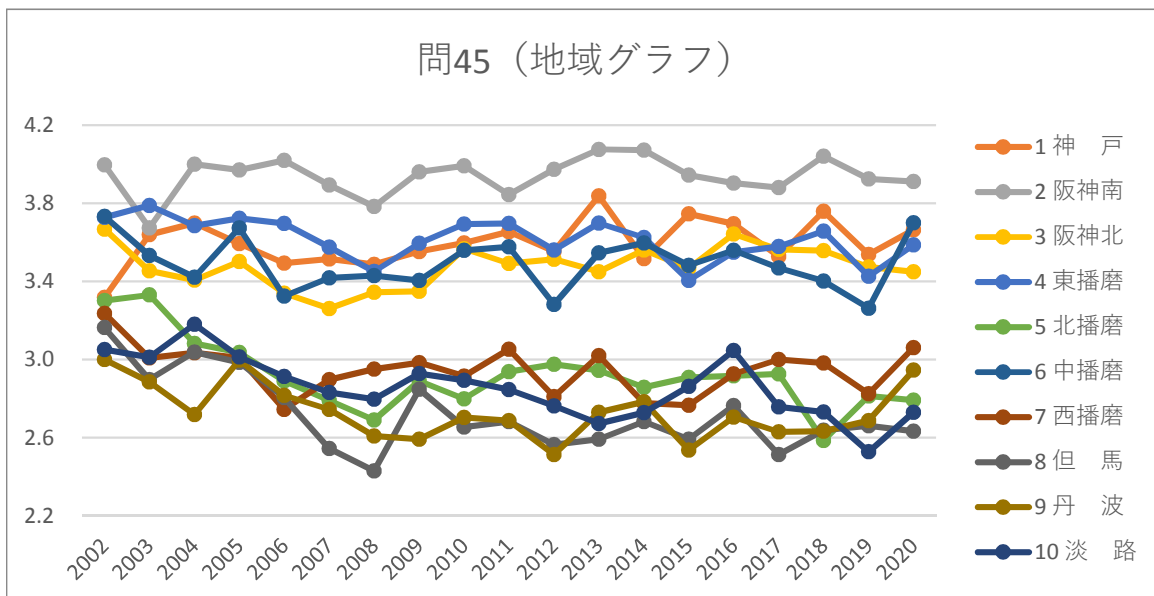
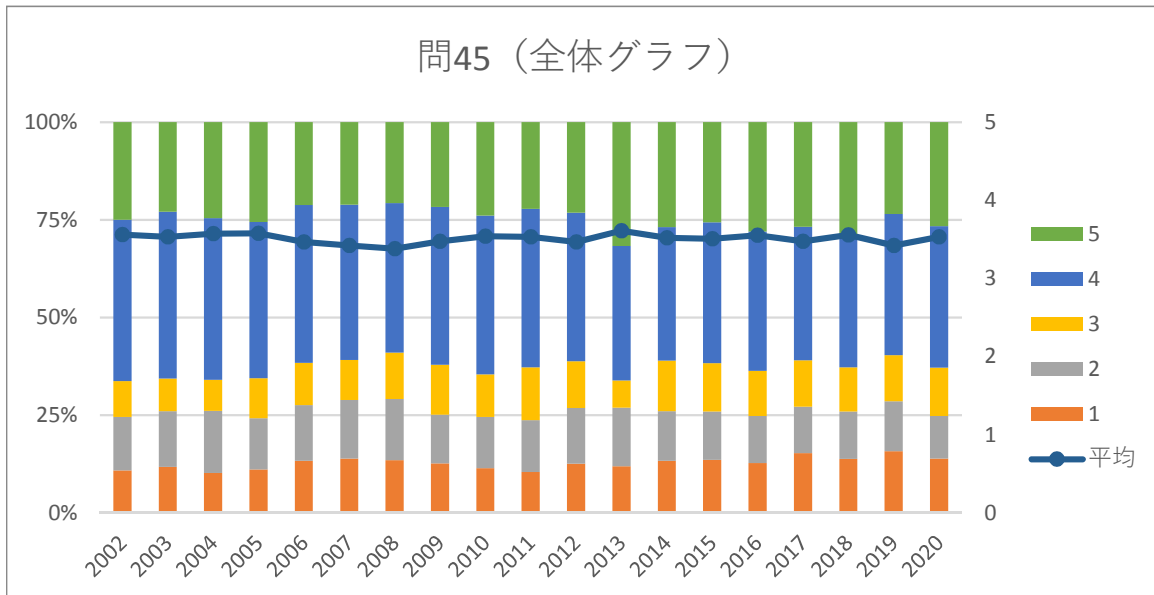

問45 (男女グラフ)

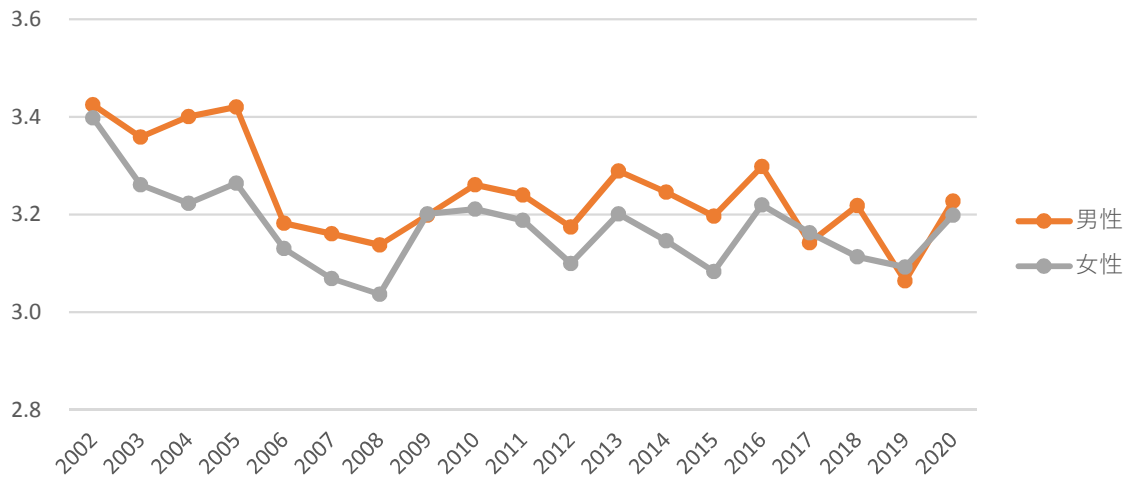

問45 (年齢グラフ)

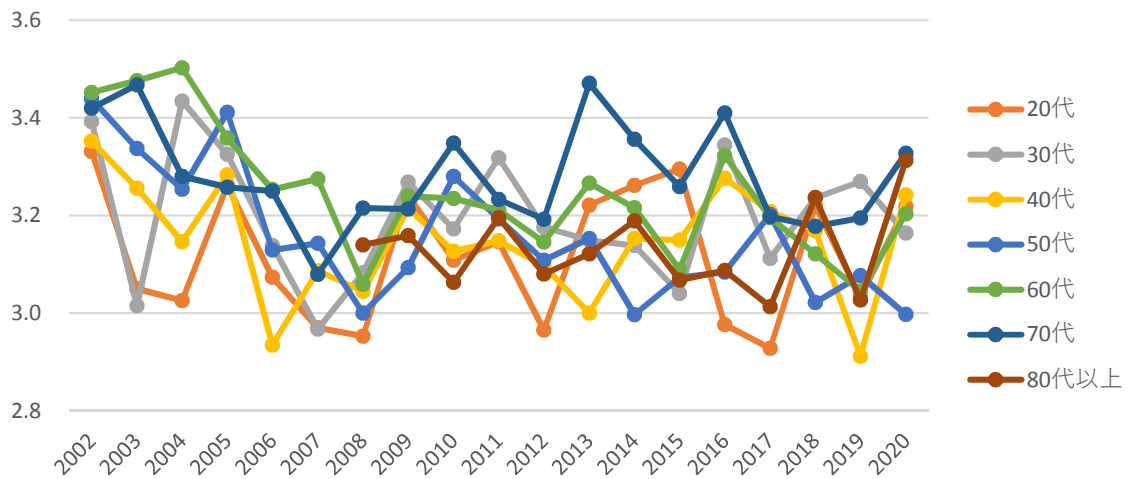

問46住んでいる地域のまち並みはきれいだと思いますか。

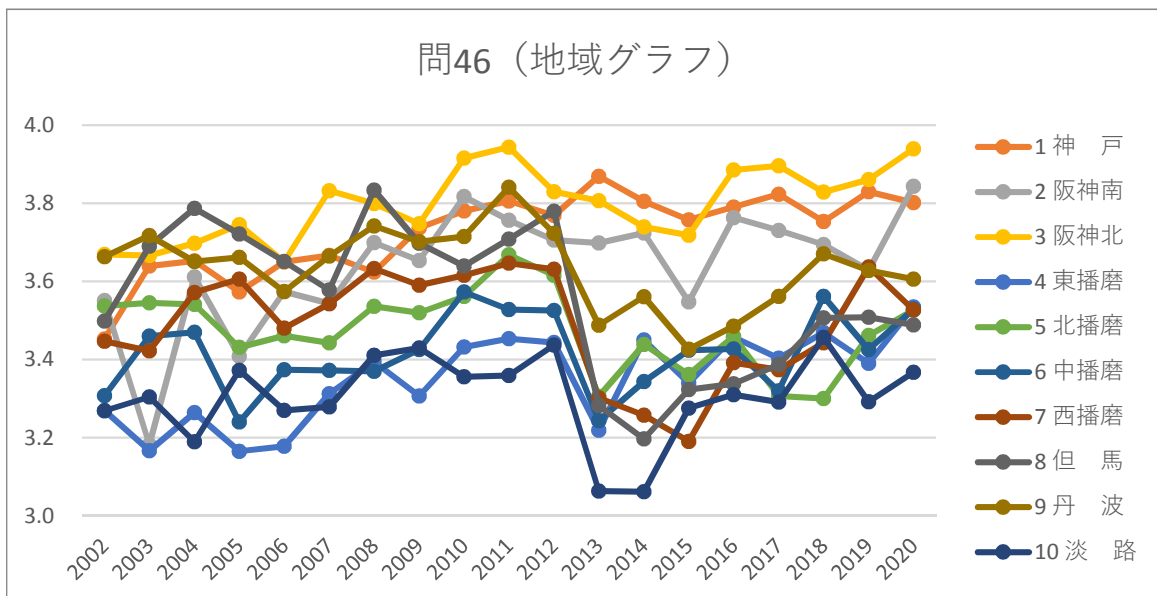
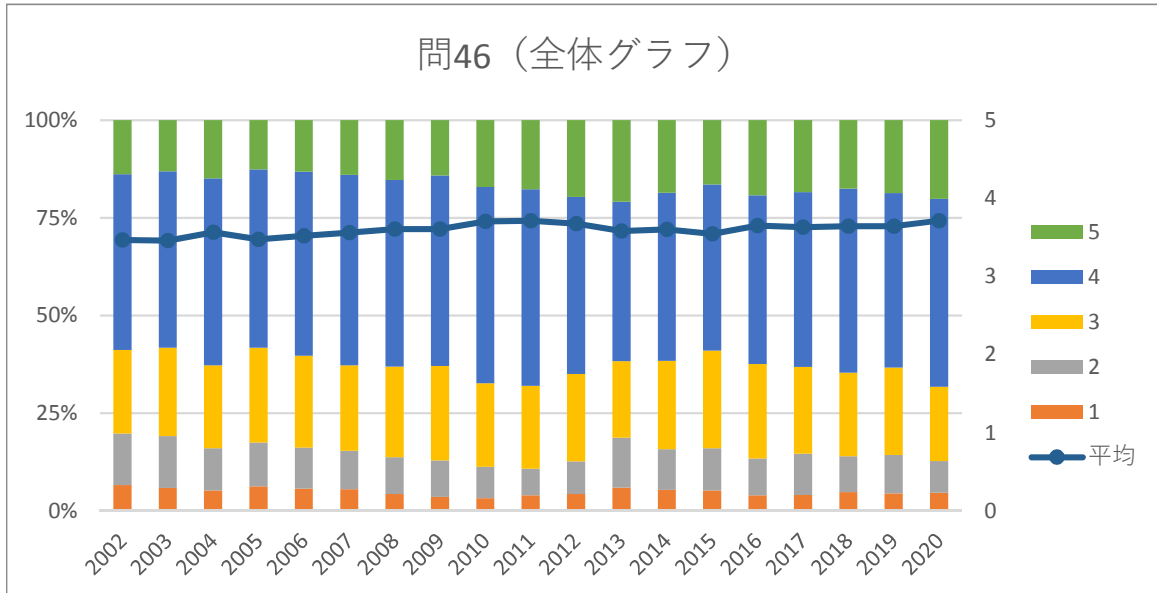

問46 (男女グラフ)

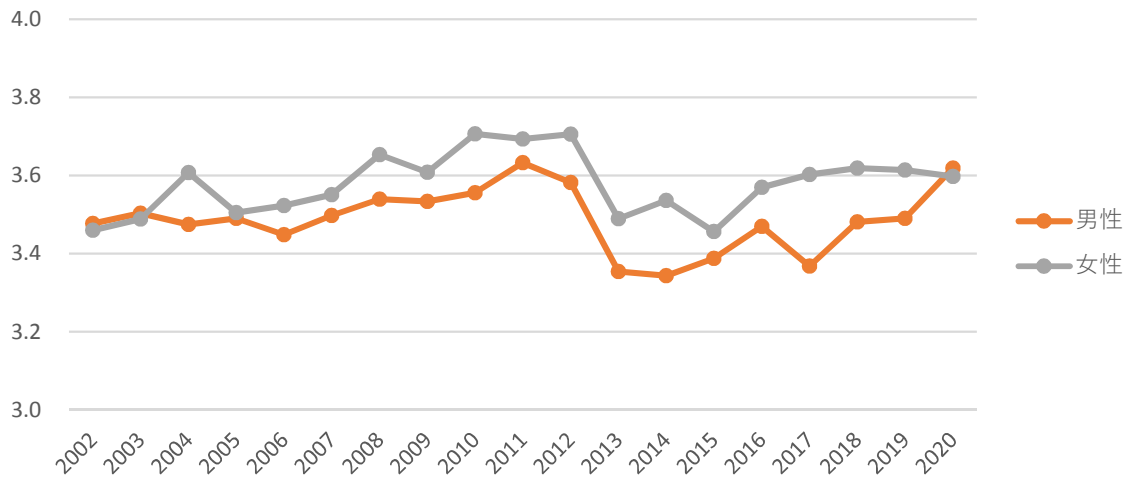

問46 (年齢グラフ)

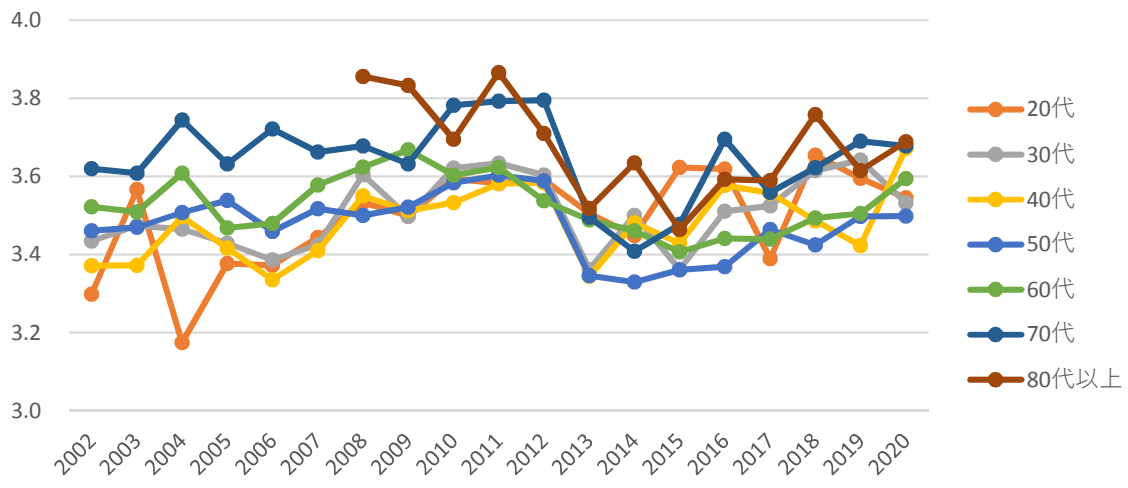

問47お住まいの市・町は、県内のどこへでも便利に移動できますか。

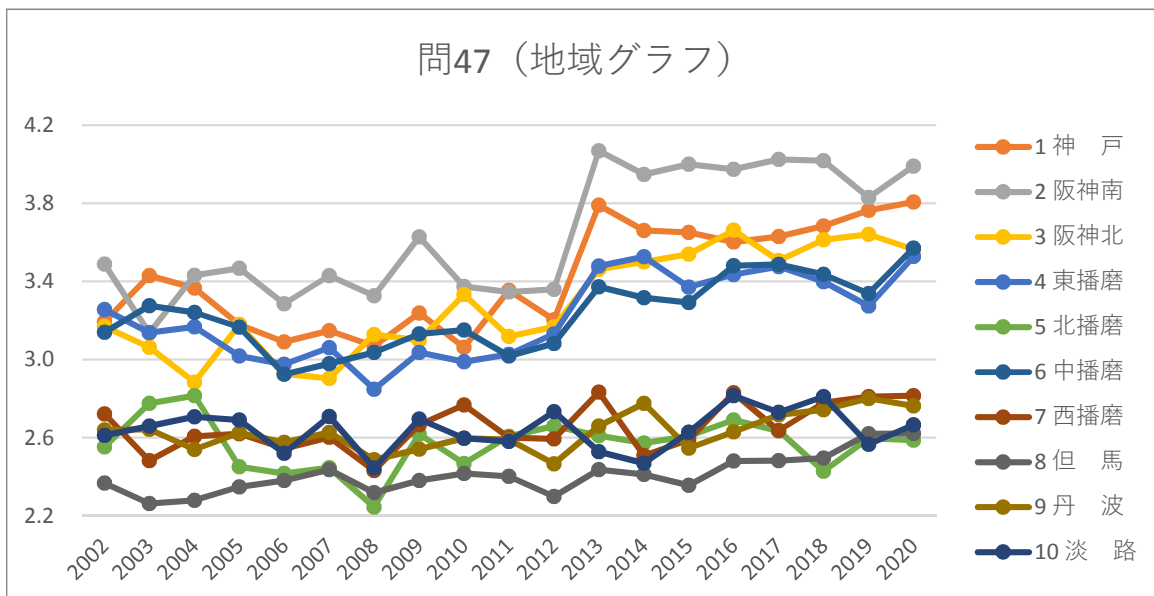
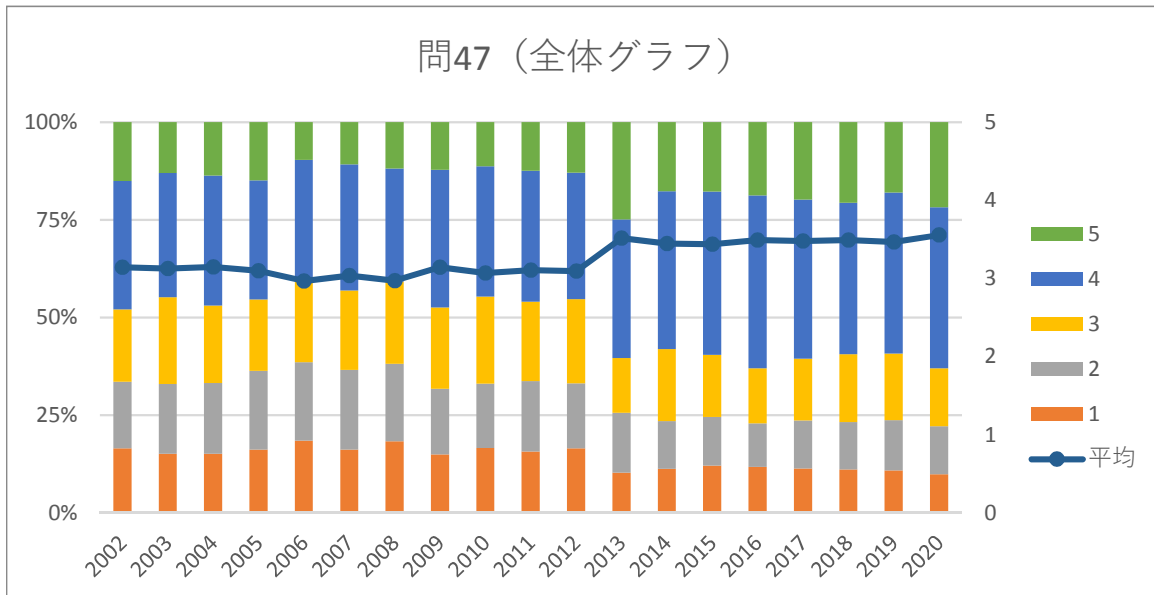

問47 (男女グラフ)

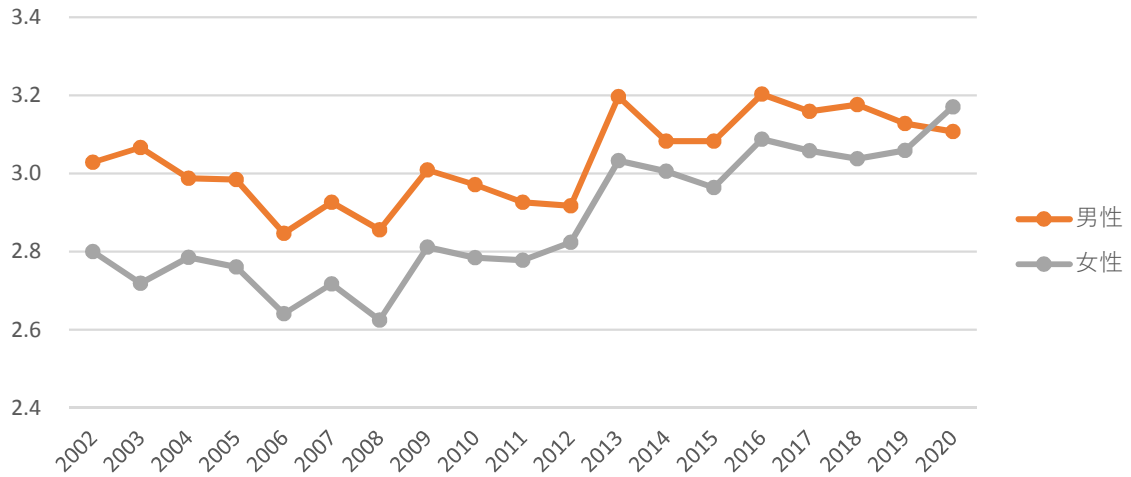

問47 (年齢グラフ)

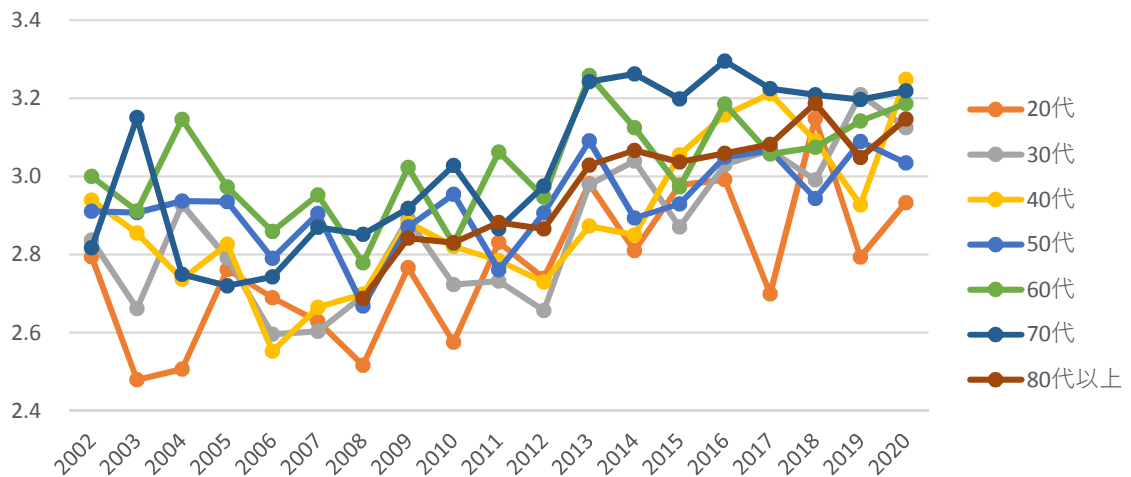

問48お住まいの市・町の公共交通は便利だと思いますか。

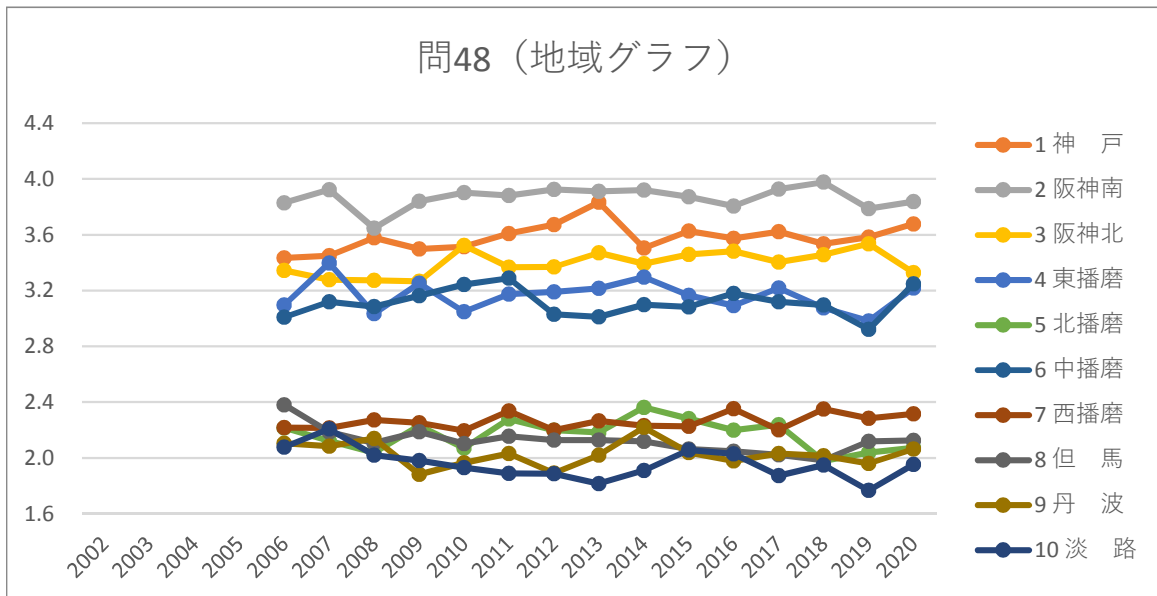
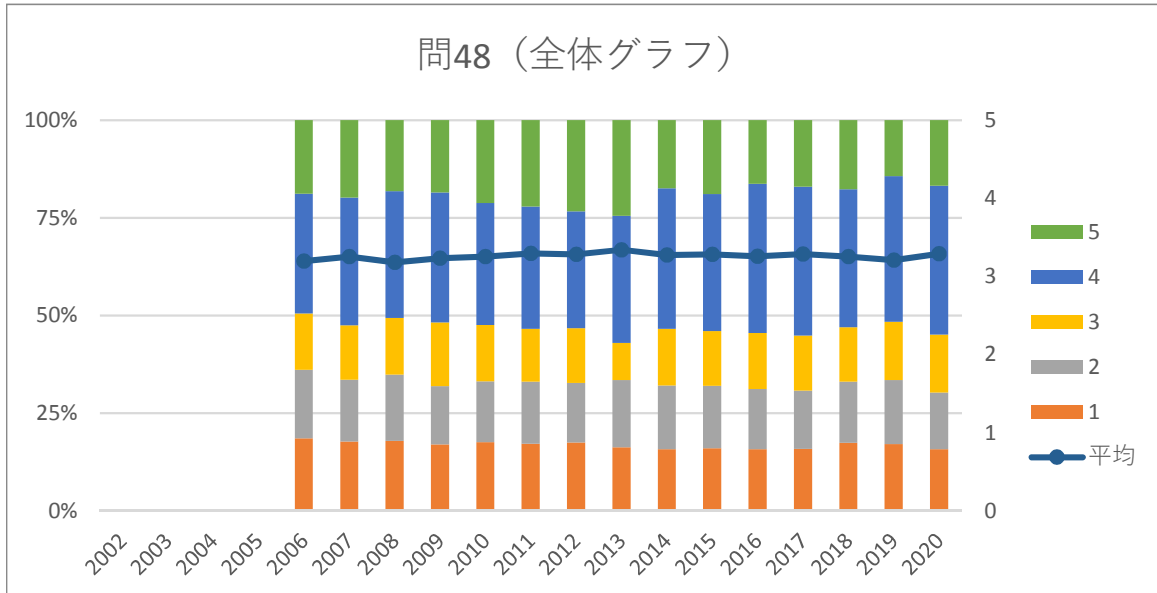

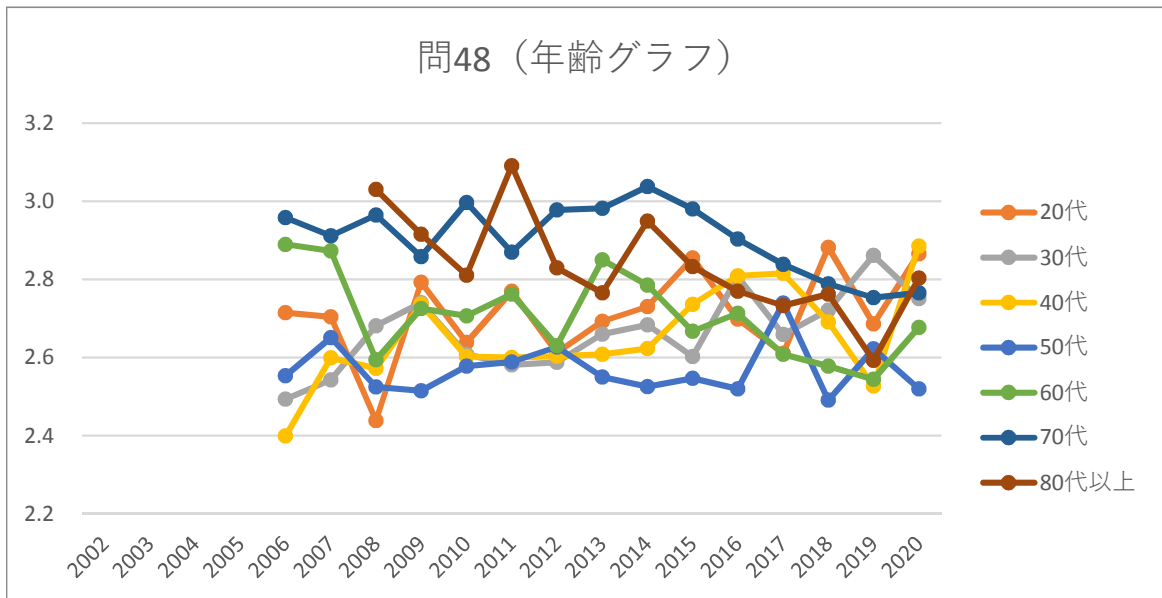
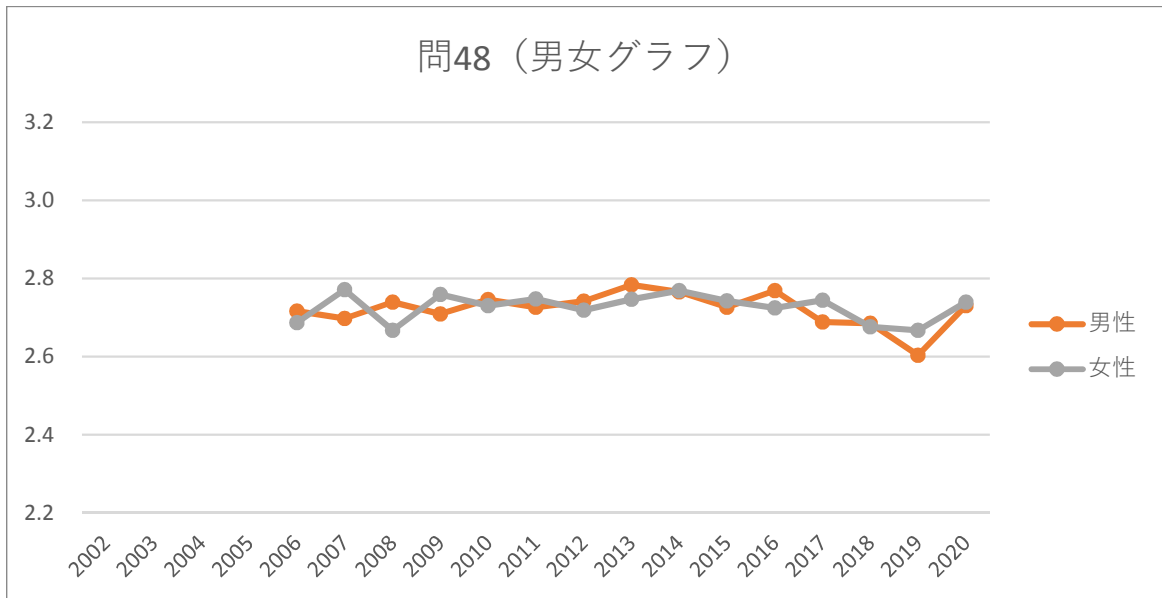

問49あなたは、住んでいる地域に愛着や誇りを感じますか。

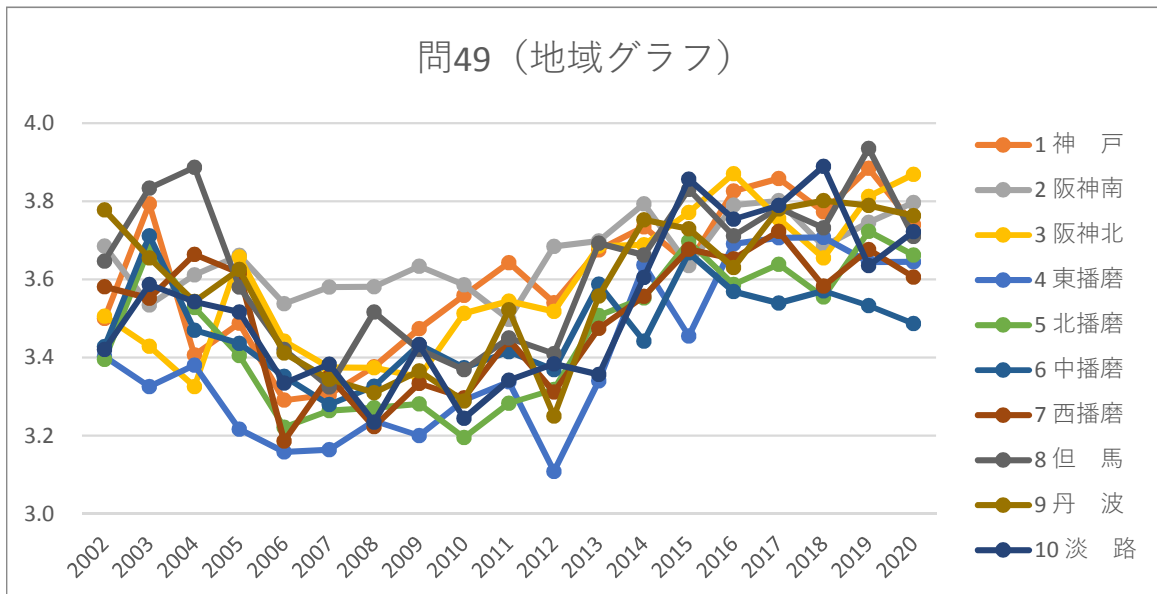
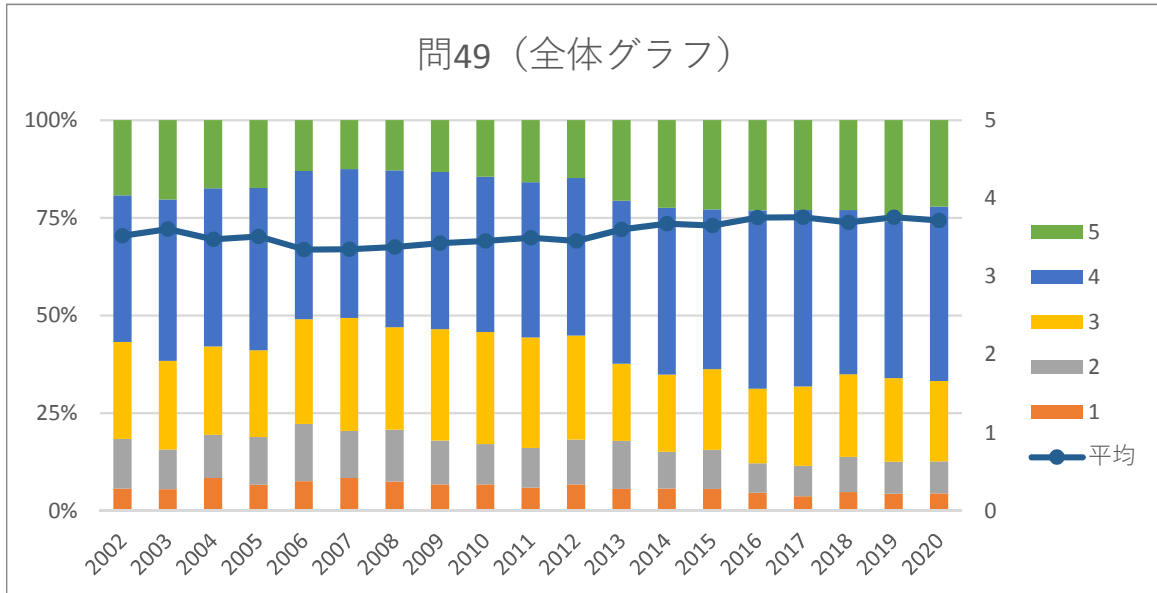

問49 (男女グラフ)

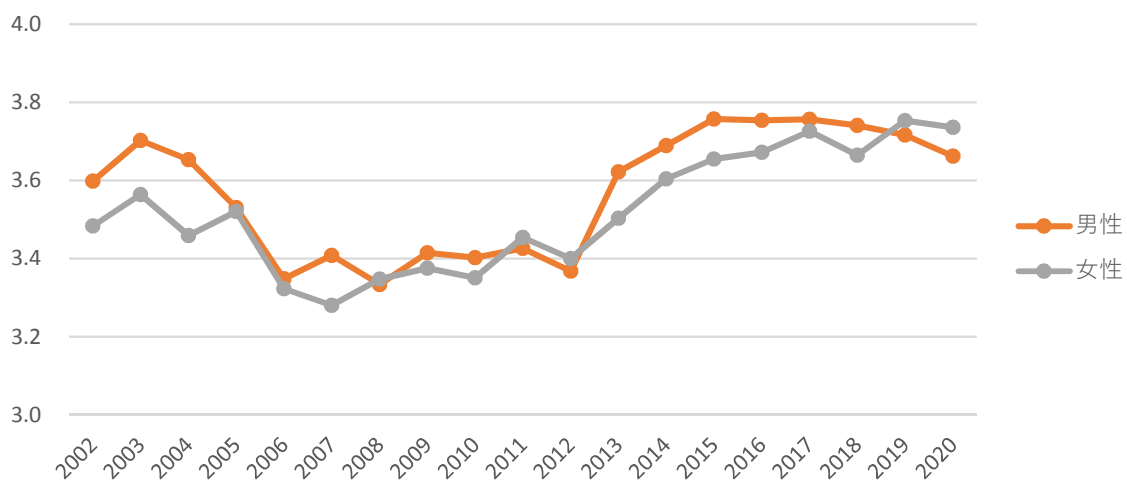

問49 (年齢グラフ)

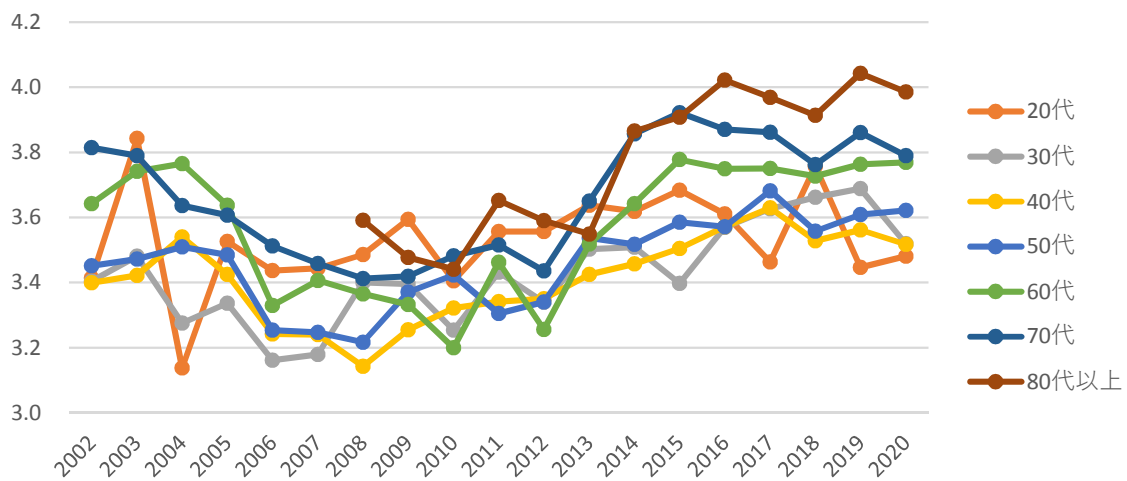

問50あなたは、住んでいる地域のことに関心がありますか。

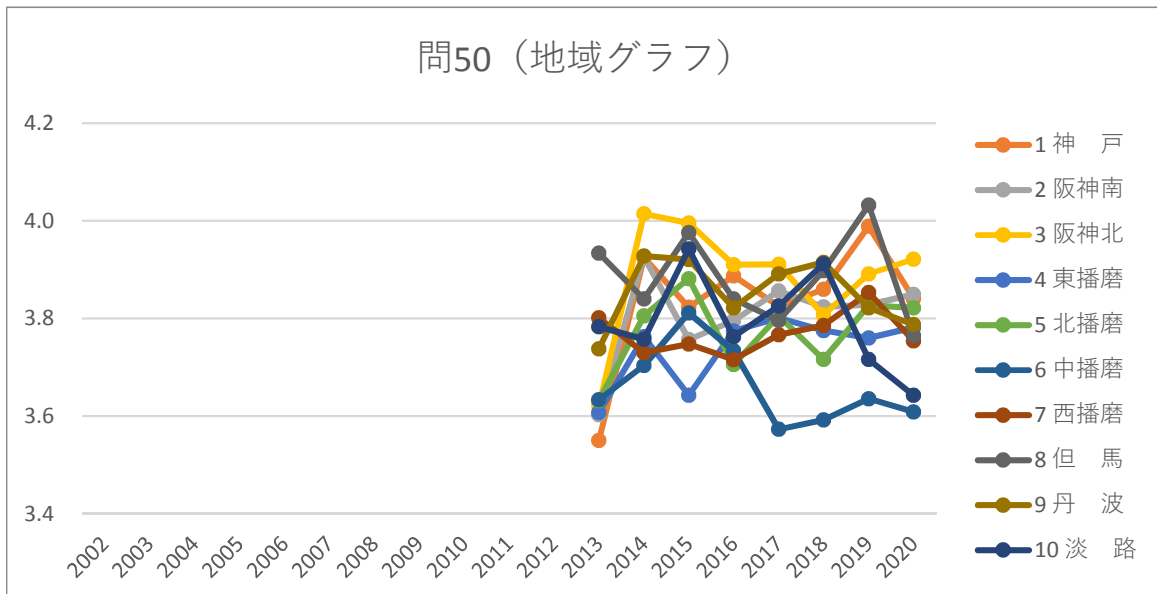
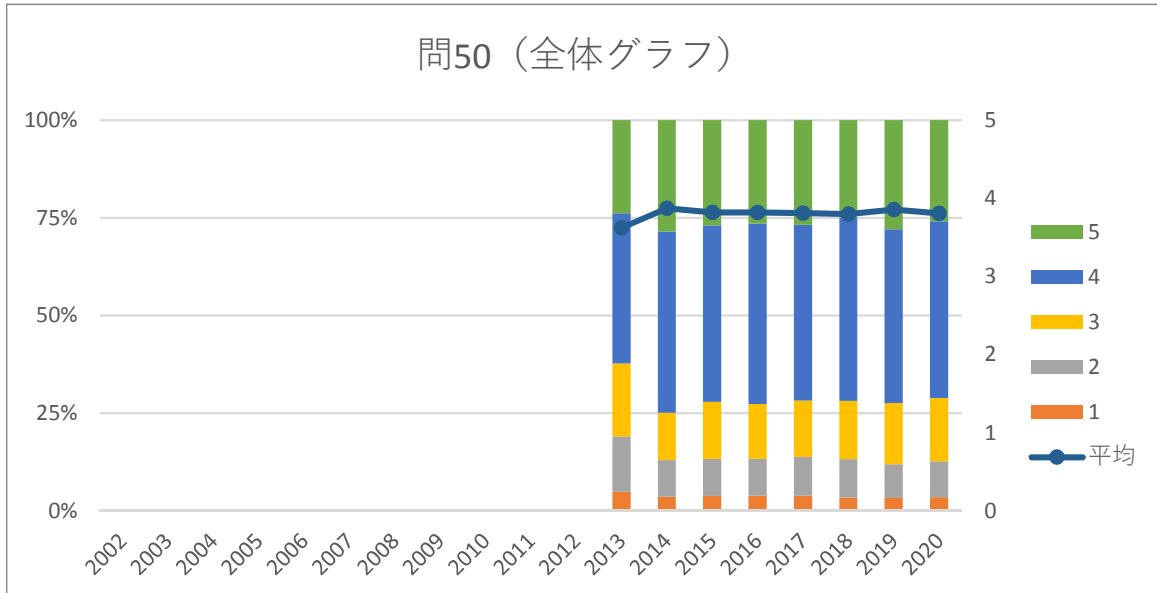

問50 (男女グラフ)

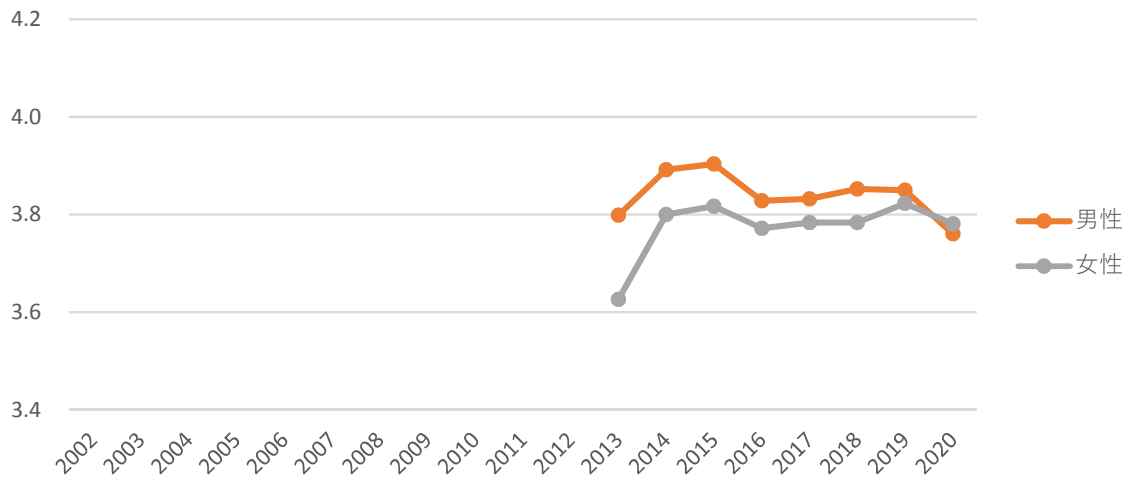

問50 (年齢グラフ)

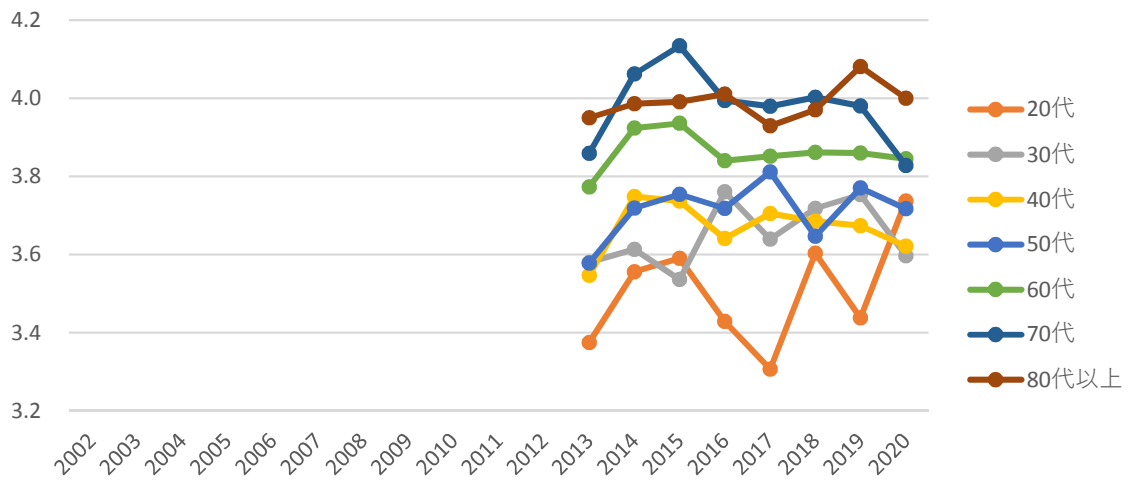

問51あなたは、住んでいる地域をより良くしたり、盛り上げたりする活動に参加していますか、または参加したいと思いますか。

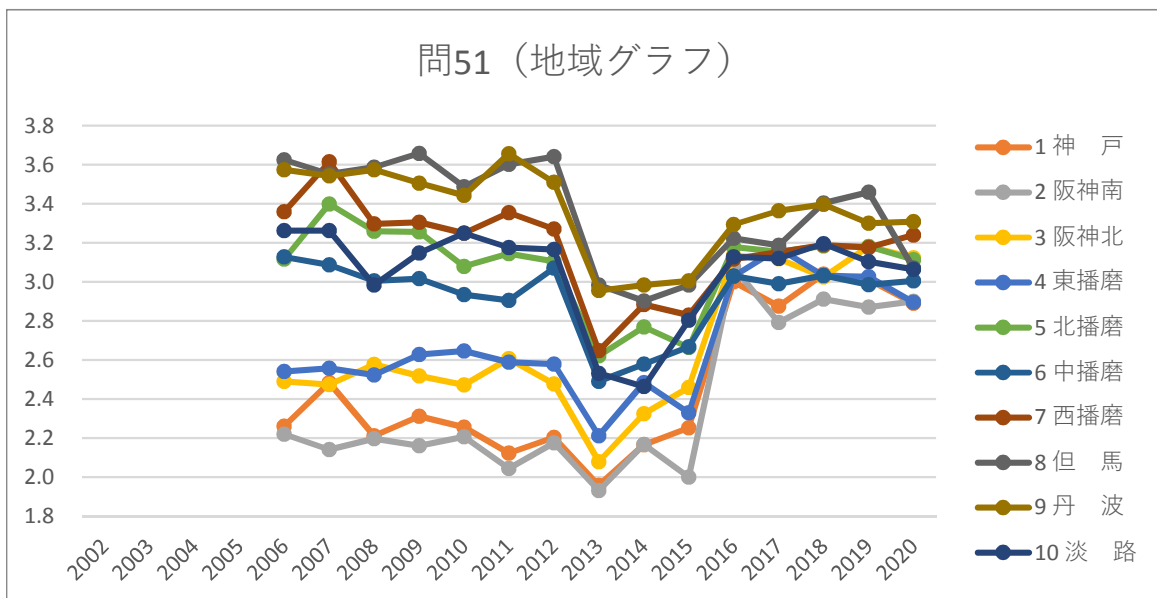
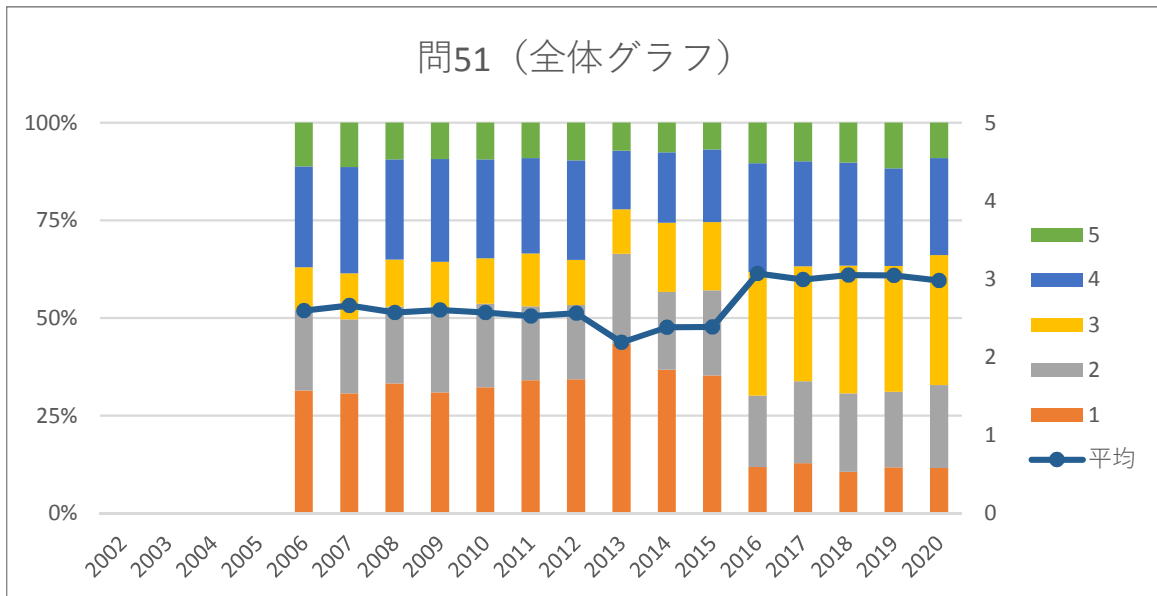

問51 (男女グラフ)

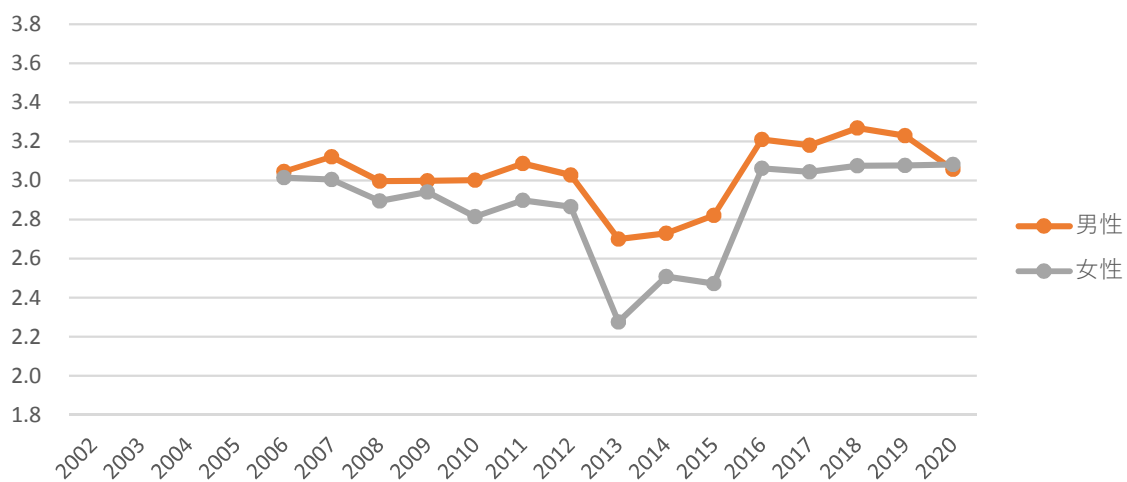

問51 (年齢グラフ)

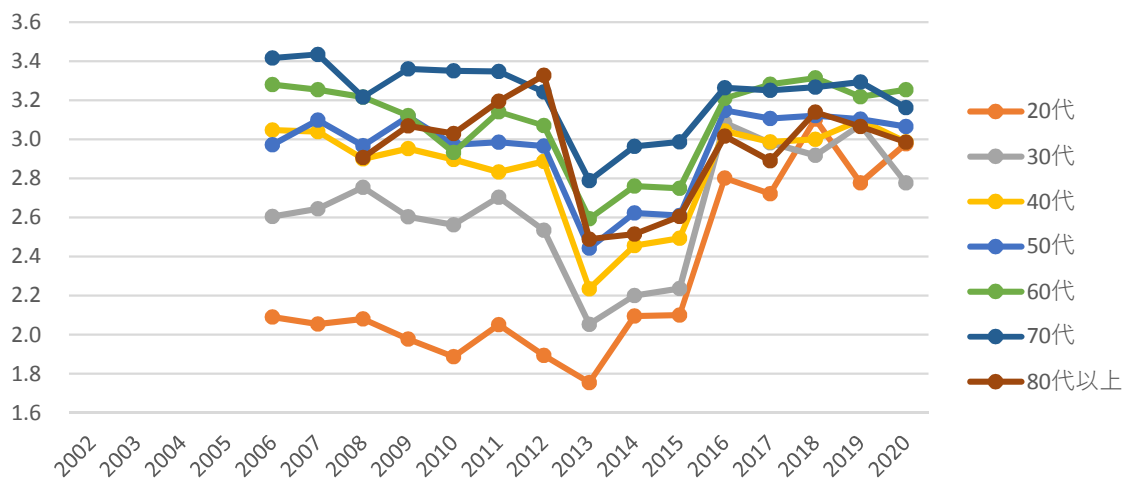

問52お住まいの市・町には、自慢したい地域の「宝」風景や産物、文化などがありますか。

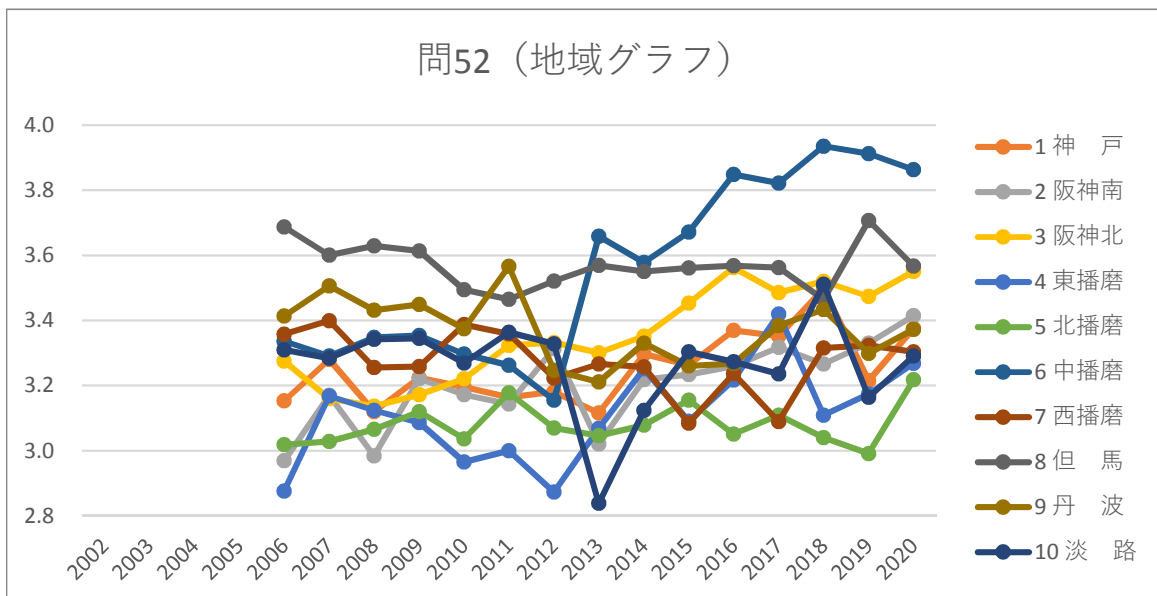
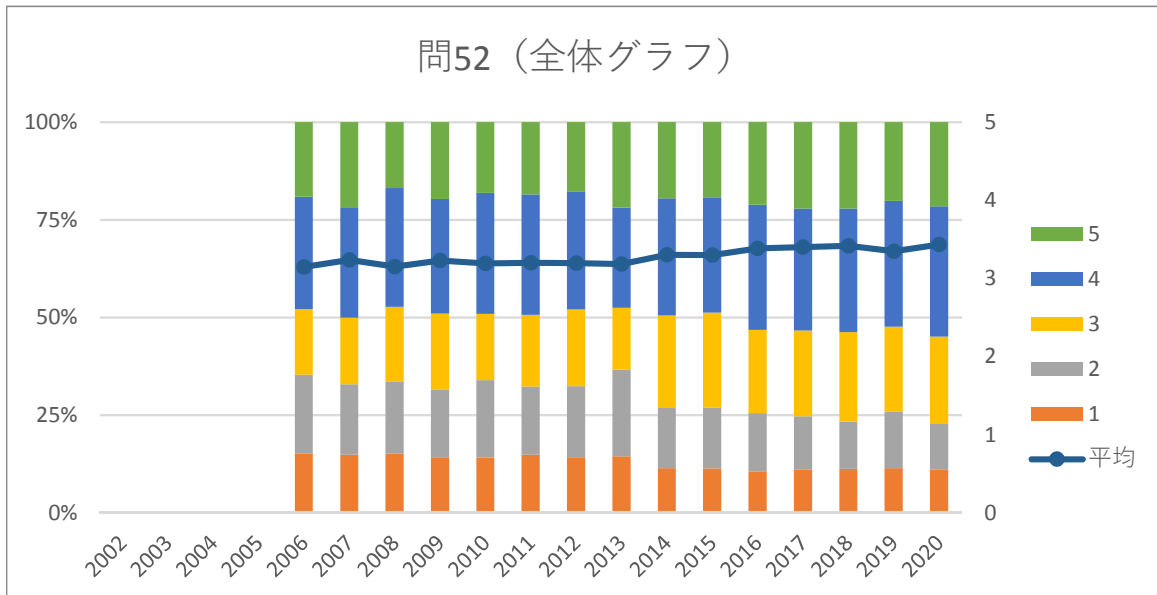

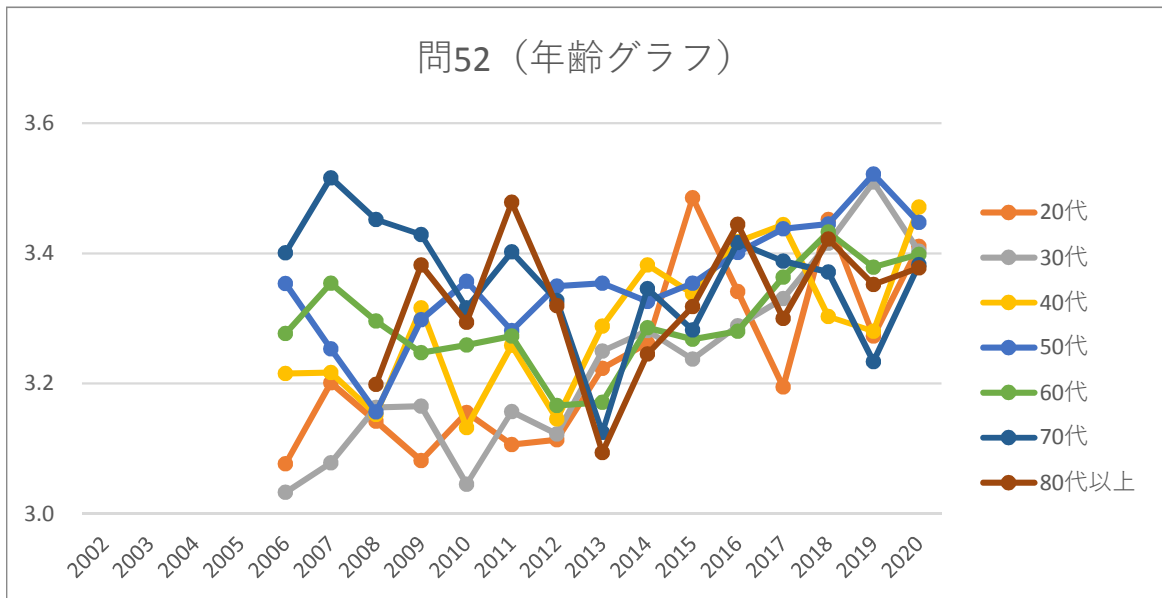
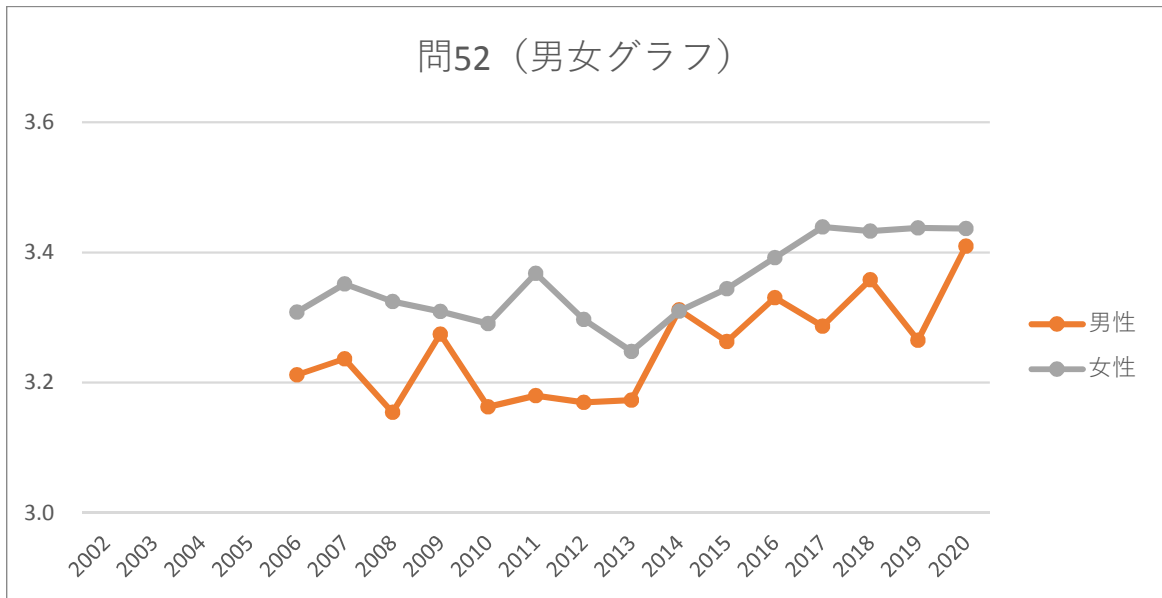

問53あなたは、外国人を見かけたり、外国人と接したりする機会が増えていると思いますか。

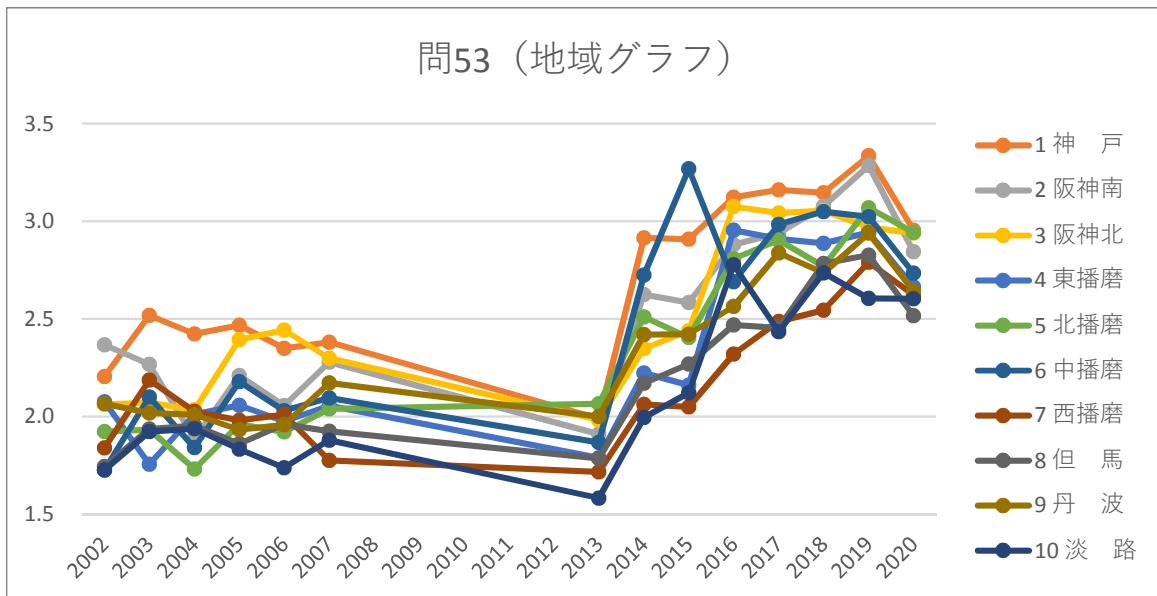
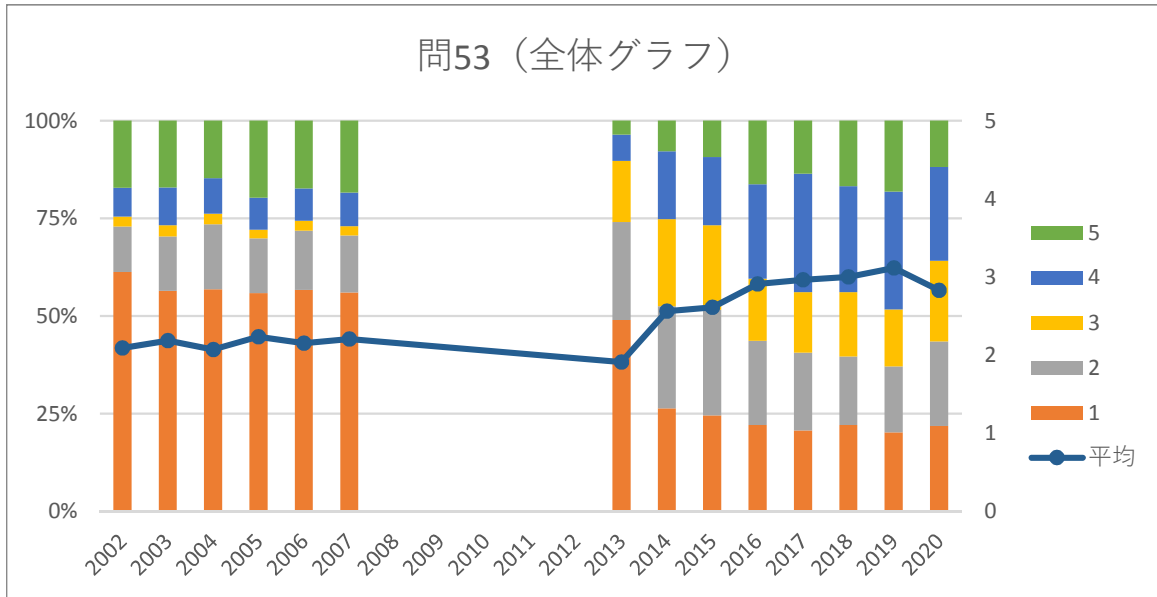

問53 (男女グラフ)

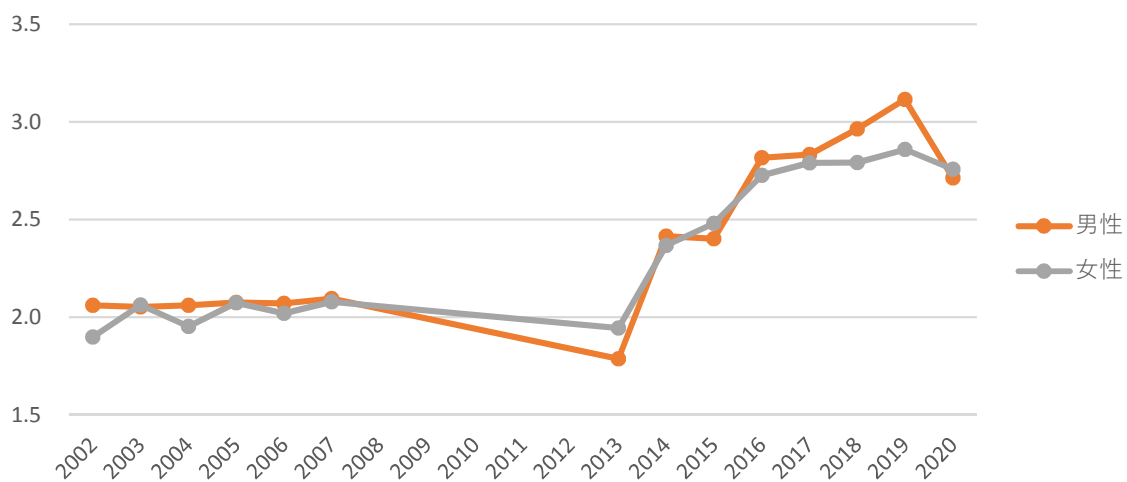

問53 (年齢グラフ)

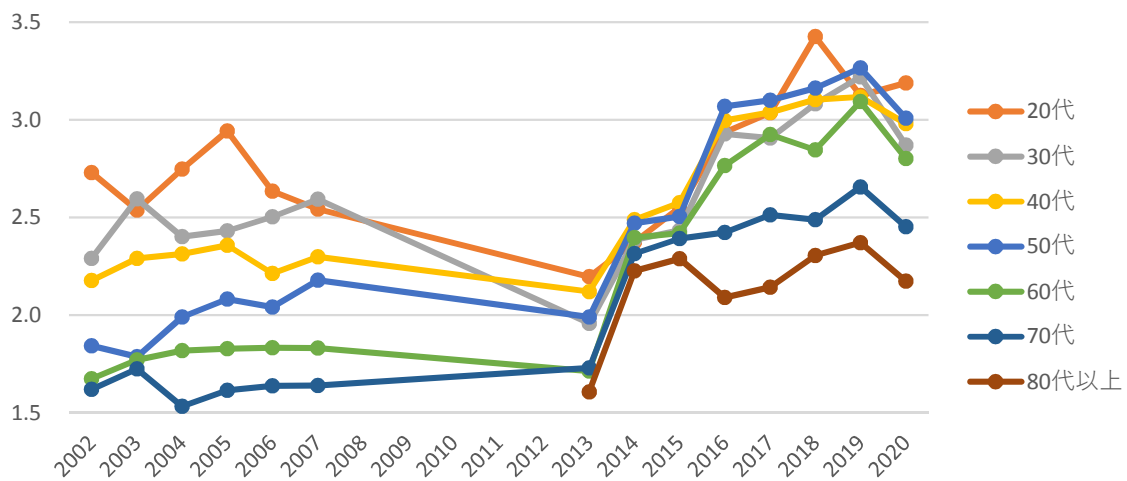

問54あなたは、海外に出かけたり、海外での生活を経験したりしてみたいですか。

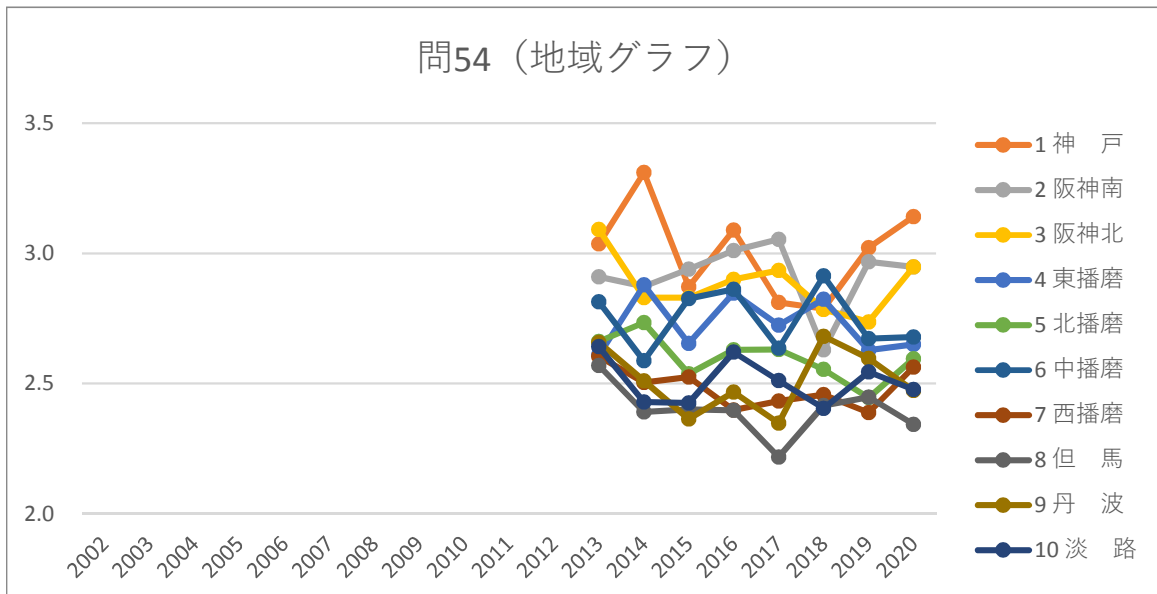
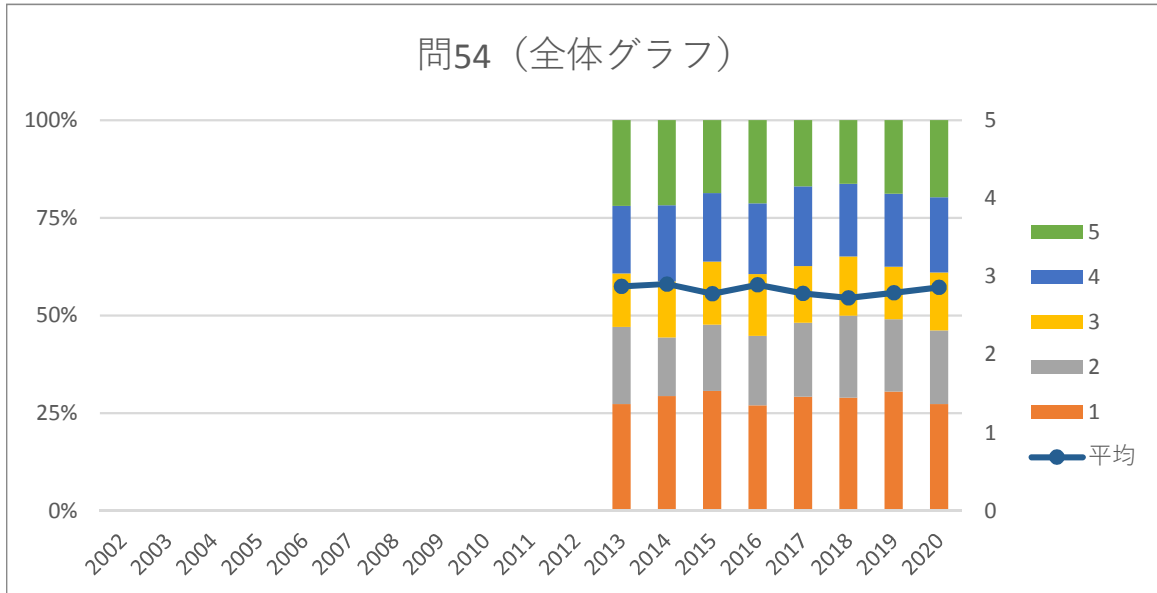

問54 (男女グラフ)

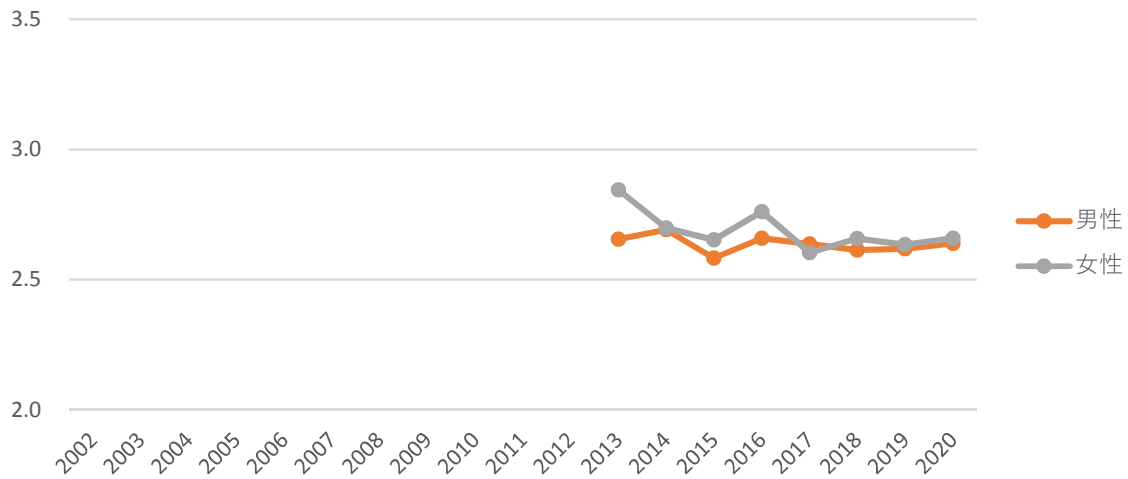

問54 (年齢グラフ)

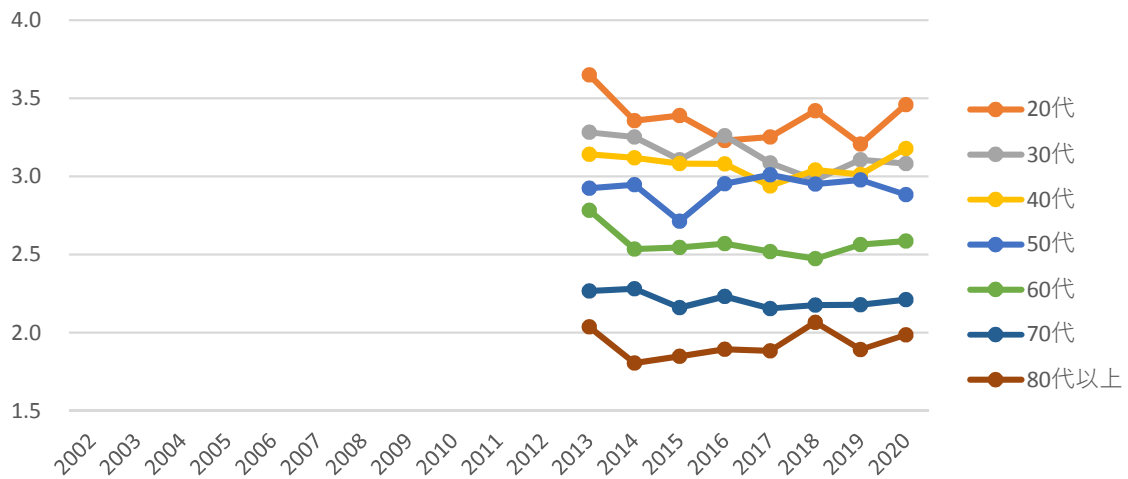

問55お住まいの市・町は、外国人にも住みやすくなっていると思いますか。

問55（全体グラフ）

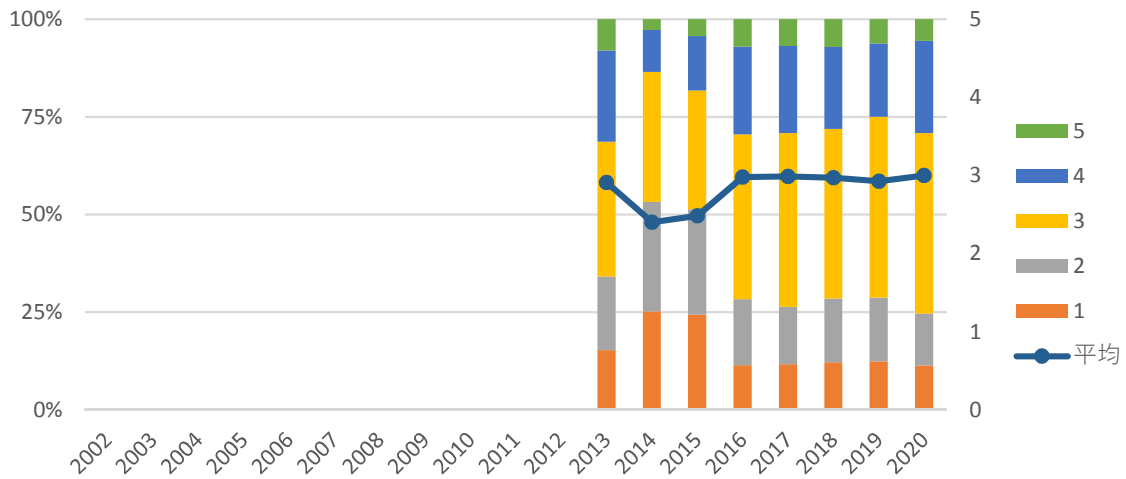

問55（地域グラフ）

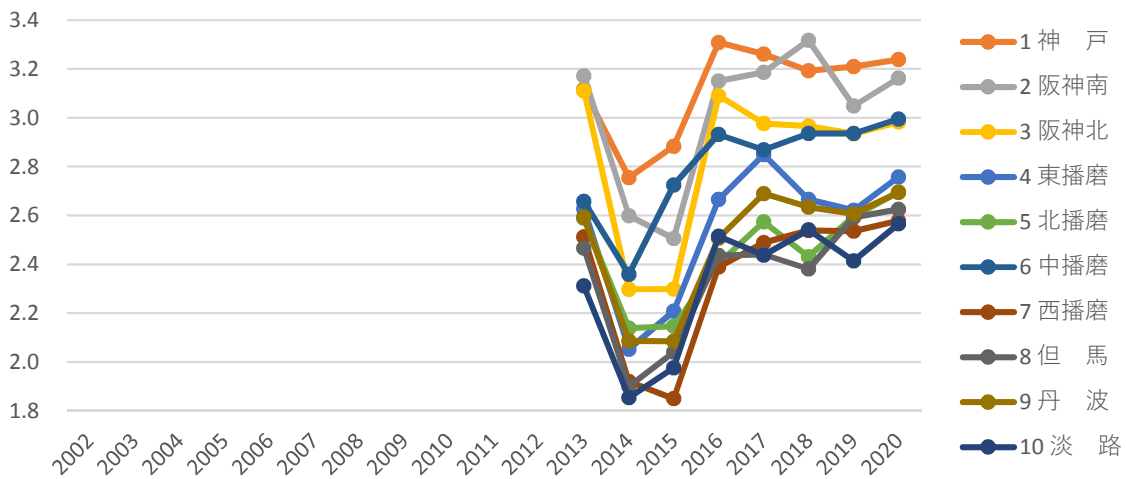

問55 (男女グラフ)

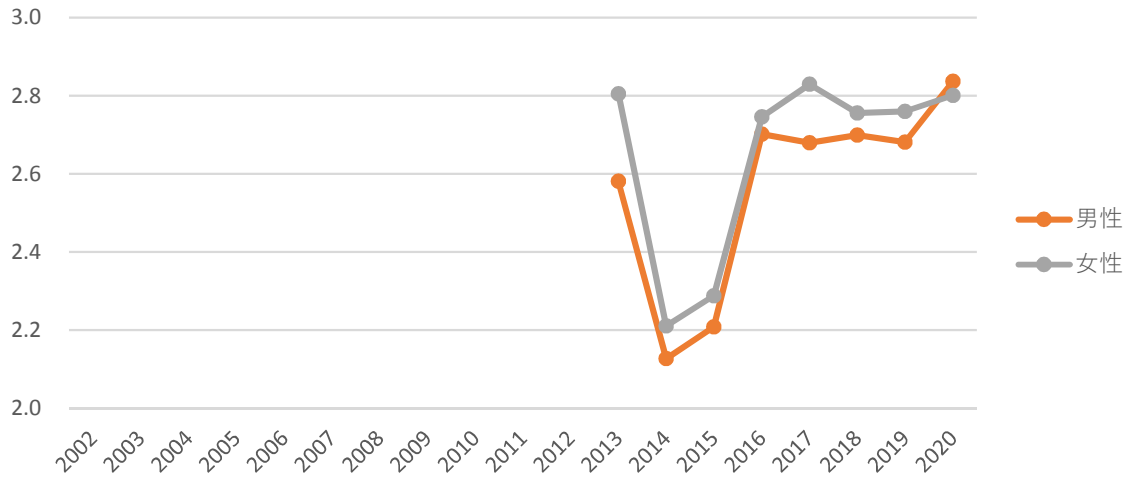

問55 (年齢グラフ)

