

がん検診の詳しいことはお住いの市町担当課へ

市町名	担当課	電話番号
神戸市	健康づくり支援課	078-322-6515
尼崎市	保健センター	06-4869-3016
西宮市	地域保健課	0798-35-3127
芦屋市	健康課	0797-31-1586
伊丹市	健康政策課	072-784-8080
宝塚市	健康推進課	0797-86-0056
川西市	健康づくり室	072-758-4721
三田市	保健センター	079-559-5701
猪名川町	健康づくり室(保健センター)	072-766-1000
明石市	健康推進課	078-918-5657
加古川市	健康課	079-427-9215
高砂市	健康増進課	079-443-3936
稲美町	健康福祉課	079-492-9138
播磨町	すこやか環境グループ	079-435-2611
西脇市	健康課	0795-22-3111
三木市	健康増進課	0794-86-0900
小野市	健康課	0794-63-3977
加西市	健康課	0790-42-8723
加東市	健康課	0795-42-2800
多可町	健康福祉課	0795-32-5151
姫路市	保健所予防課	079-289-1661
神河町	健康福祉課	0790-32-2421
市川町	保健福祉センター	0790-26-1999
福崎町	健康福祉課	0790-22-0560
相生市	健康介護課	0791-22-7168
たつの市	健康課	0791-63-2112
赤穂市	保健センター	0791-43-9855
宍粟市	健康増進課	0790-62-1000
太子町	さわやか健康課	079-276-6630
上郡町	保健センター	0791-52-2188
佐用町	健康福祉課	0790-87-8020
豊岡市	健康増進課	0796-24-1127
養父市	健康課	079-662-3167
朝来市	地域医療・健康課	079-672-5269
香美町	健康課	0796-36-1114
新温泉町	健康福祉課	0796-99-2940
篠山市	健康課	079-594-1117
丹波市	健康課	0795-82-4567
洲本市	健康増進課	0799-22-3337
南あわじ市	健康課	0799-44-3004
淡路市	健康増進課	0799-64-2541

平成 26 年 3 月現在

兵庫県からのお知らせ

# 子宮頸がん検診のすすめ

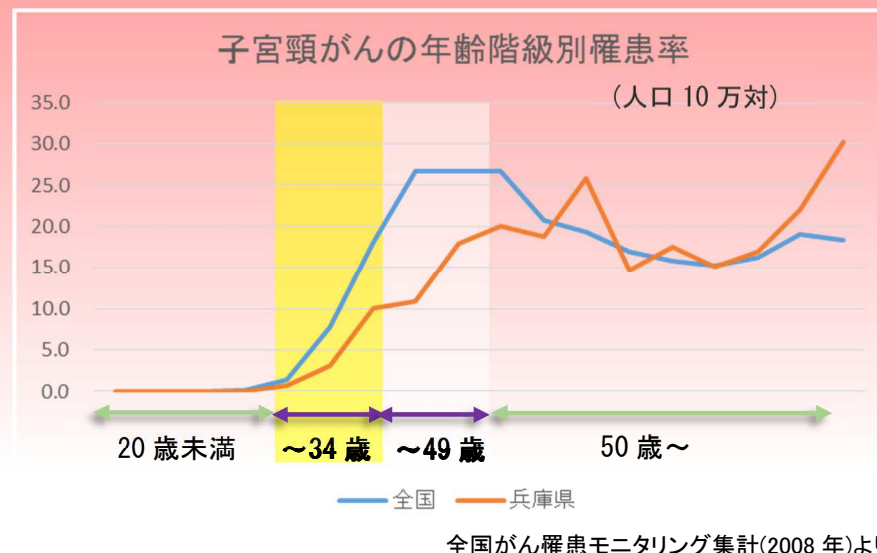

ケイビーさん

- 全国的には、20歳を超えると急激に患者が増加し、兵庫県でも同じことが言えます。
- 35歳~49歳代でピークを迎えます
- ほとんどの場合、症状がありません。



タイビーさん

## 兵庫県健康福祉部健康局疾病対策課

がんに関する詳しい情報は

兵庫県 がん検診

検索

[http://web.pref.hyogo.lg.jp/hw12/hw12\\_000000101.html](http://web.pref.hyogo.lg.jp/hw12/hw12_000000101.html)

## 子宮頸がん検診ってどんな検査？

- 問診
- 医師による診察
- 細胞診検査



大きめの綿棒で子宮の入り口を軽くこすって細胞を採取します。

早期に治療すれば 90%以上が治癒します……

子宮頸がんが進行すると、子宮摘出術が必要となる場合もありますが、早期のうちに治療すれば、子宮を摘出せずに治療できるため、妊娠、出産も可能です。

I 期:がんが子宮頸部に限局  
IV 期:がんが小骨盤腔を超えて広がるか、膀胱直腸にも広がっている

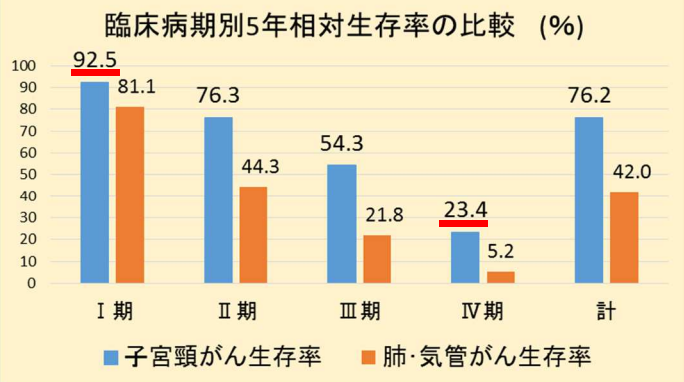

がんの統計'13 より

早期発見の場合

**92.5%**

早期発見できない場合

**23.4%**

## 子宮頸がん検診の流れ

まずは予約から……



検査の痛みはあまりありません。

①



検査予約  
(市町担当課へ)

②



検査受診  
(2年に1度)

③



検査結果

## がんによる死亡者数と交通事故

がんで命を落とす人数

交通事故で命を落とす人数

360,963 人

4,411 人

1日あたり 約990人

1日あたり 約12人

交通事故の約82倍

※平成24年統計

**がん死 > 交通事故死**

検査費用には市町からの助成があります

合計 5,000~8,000 円程度

市町負担分  
(4,000 円~6,000 円)

自己負担金額 1,000 円~2,000 円

市町の負担がない場合は、1万円弱する検査です。

負担がゼロとなる年齢もあります。