

ひょうご

子ども未来通信 1月号

http://web.pref.hyogo.lg.jp/hw08/hw08_000000008.html

令和4年12月22日(木)現在のイベント情報を掲載しております。新型コロナウイルスの影響により、今後、変更になる場合がありますので、ホームページ等で確認をお願いいたします。

2023

兵庫県立人と自然の博物館 イベント情報①

- 1 はかせと学ぼう!「化石を掘り出そう!」 1月7日(土)
ヘラやハケを使って、本物の化石を掘り出していきます。どんな化石が見つかるのかは
お楽しみです。掘り出した化石はお持ち帰りできます。
- 時間:①10:30、②13:00、③14:00、④15:00 所要時間 約40分
定員:各回先着16名 整理券番号順に座席指定
(会場内でのお付き添いは1名につきお一人まで)
参加費:500円
場所:4階オープン・ラボ
※対象:小学生、中学生のみ
※当日10:00より参加申込の整理券を配布します。先着順で定員になり次第終了します。
尚、新型コロナウイルス感染防止の密対策と致しまして、ご家族の代表者1名のみ
列にお並びください。

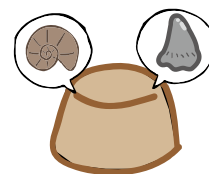

- 2 ワークショップ「とっても簡単!化石のレプリカづくり」 1月8日(日)、9日(月・祝)
カラフルなおゆまるから好きな色を選んで自分だけのオリジナルアンモナイトを
つくってみましょう。

時間:10:30~16:00(11:30~13:00は昼休憩)
場所:4階オープン・ラボ
定員:100名 先着順整理券配布(15分毎に4組限定)
参加費:100円
受付:当日10時~4階インフォメーションにて先着順に整理券配布



◎ 新型コロナウイルスの影響により、予定が変更になる場合がありますので、事前に ホームページ等での確認をお願いいたします。

★休館日のお知らせ★

メンテナンス休館 2023年1月10日(火)~2月10日(金)

上記の期間は休館となりますので、ご注意ください。2月11日(土)より開館いたします。

【問合せ先】兵庫県立人と自然の博物館

〒669-1546 兵庫県三田市弥生が丘6丁目

TEL:079-559-2001 FAX:079-559-2007

<https://www.hitohaku.jp>



兵庫県立人と自然の博物館②

フロアスタッフによるイベントのご案内です。

知ろう ひとつはく 展示解説ツアー

平日は 14:00、土曜・日曜・祝日は 11:30 スタート。



ひょうごの恐竜かせきツアー

これまでに兵庫県内で発見されたタンパティタニスやヤマトサウルスの恐竜化石をメインにクイズを交えながら楽しくご案内します。



海の仲間たちツアー

2階の大きなナガスクジラの骨格標本は、どのようにして博物館にやってきたのでしょうか？



ホルネオジャングル探検ツアー

1階「共生の森」には、ホルネオジャングルを再現した展示があります。オランウータンやラフレシアなど、ジャングルに棲む不思議な生き物たちの暮らしぶりをご紹介します。

楽しいよ デジタル紙芝居

デジタル紙芝居は土曜・日曜・祝日に上演します。冬休み中は毎日やってるよ。

【午前は 11:00 ～、午後は 14:30 ～】【場所は 3 階アースシアター】



はくぶつかんのいちにち

はくぶつかんとはどんなところ？ 展示されている標本とはどんなものなの？ 博物館の収蔵資料（標本）の役割を分かりやすく説明するストーリーです。



丹波の恐竜タンタンものがたり

タンタン、ヨロイリュウくん、ティラノくん、カエルたちが登場します。みんなはどうやって化石になったのでしょうか？

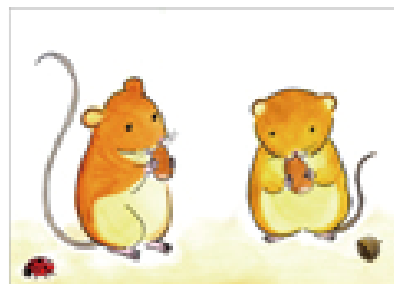

スミスズズミと100年の森

六甲山にすんでいるスミスズズミが、名前の由来を探しに再度山に出かけます。どんな出会いが待っているのでしょうか。六甲山の大切な森と、わたしたち人の関わりをご覧ください。



ころころだんちゃん

誰でも知っている身近な生き物ダンゴムシ。そのダンゴムシのふしぎな暮らしをのぞいてみましょう。お話の中で手遊び歌があります。みんなで歌ってみよう！

他にも多くのタイトルがあります。ホームページをご覧ください。

兵庫県立美術館こどものイベントのお知らせ①

◇開催予定◇

兵庫県立美術館開館 20 周年記念「李禹煥」展関連こどものイベント 「見て 感じて 李禹煥 (リ・ウファン)」実施についてのお知らせ

みんな、李禹煥(リ・ウファン)さんって知ってる？

60 年以上にもわたって絵画や彫刻をつくっていて、世界でも注目されている人なんだって！どんな作品なのかな？

会場で作品と出会い、見て感じたことや気づいたことを発表し合おう。そして、李禹煥さんの世界を楽しもう！

日時 2023 年 1 月 28 日(土) 10:30～12:00(受付 10:15～10:30)

場所 レクチャールーム、企画展示室

対象 小学生～高校生

※小学生は保護者同伴

定員 20 名（保護者含む）

参加費 無料

※保護者の方は、観覧料 1600 円が必要

申込方法 下記 URL（申込みフォーム）からお申込みください。

※小学生は保護者の方と一緒に活動していただきます。

※12 月 28 日(水) 午前 10 時から受付開始

申込締切 先着順につき、定員に達ししだい募集を終了します。

※キャンセル待ちをご希望の方は、こどものイベント担当（TEL：078-262-0908）までお電話ください。（キャンセルが出た場合のみご連絡いたします。）

☆新型コロナウイルスの影響により、予定が変更になる場合があります。

★ 詳しくは、兵庫県立美術館ウェブサイト「こどもプログラム」ページを
チェックしてください。

<https://www.artm.pref.hyogo.jp/kids/index.html>

お問い合わせ先：兵庫県立美術館こどものイベント係 TEL: 078-262-0908



兵庫県立美術館こどものイベントのお知らせ②

兵庫県立美術館では、こども向けに次のようなプログラムも発信しています。

■『《橘媛(たちばなひめ)》の人生すごろく』

当館所蔵の彫刻作品 北村四海《橘媛》が生まれてから美術館にやって来るまでの波乱万丈の人生がすごろくになりました！
家族や友達と一緒にぜひ遊んでみてね！



■つながる ひろがる 美術館

当館ウェブサイト(「こどもプログラム」ページ)にて、館外でも身近に美術に触れることができるプログラムや鑑賞プログラムをご紹介します。

①「つくって・みる・ひろば」

過去に「こどものイベント」で行ったワークショップの中から、家庭にある身近な材料と道具で取り組むことができるようにアレンジし、ご紹介します。

- ★〈その1〉『くみあわせよう!』
- ★〈その2〉『ヒゲンジツをつくれるか?』
- ★〈その3〉『ふきだし つけちゃおう!』
- ★〈その4〉『マイ・コレクション展』

②みる・みる・ひろば

美術館の楽しみ方や活用方法など、こどもとご家族向けにわかりやすく発信していきます。

- ★〈その1〉『はじめての美術館～兵庫県美のおやくそく』

③あそんで・みる・ひろば

「遊び」感覚で気軽に取り組みながら当館所蔵作品に親しむことができるプログラムです。

- ★「フレームでアート」〈その1〉『マイフレームをつくろう』
- ★「フレームでアート」〈その2〉『食べもの大集合!』

身の回りのものにマイフレームをつけて作品に変身させてみよう！



みんな、「こどもプログラム」
ページをチェックしてみてね！

美術館のようせい ントチャン

兵庫県立考古博物館からのお知らせ①

冬季企画展 「兵庫津 —中近世の港湾都市—」

兵庫津(ひょうごのつ：現在の神戸市兵庫区中之島周辺)は、千年を超える歴史を有する港湾都市で、初代兵庫県庁が置かれた、兵庫県の“はじまりの地”です。

本展では、兵庫津周辺で行われた発掘調査の出土品から、中世～近世の兵庫津の歴史をたどります。

期 間 1月14日(土)～3月12日(日)まで(月曜日休館)
観覧時間 午前9時30分～午後5時(入場は午後4時30分まで)
観覧料金 大人200円 大学生150円 高校生以下無料

※ 年間の休館日、観覧料金の各種割引、アクセス等はホームページをご覧ください。



【1月受付の古代体験講座】

* 『組ひものマスクホルダーをつくろう』

指で糸を操作する古代の組ひも技法で、マスクをはずすときに首からさげるマスクホルダーをつくります。

- ・日 時 2月12日(日) 10:00～12:00
- ・定 員 8名 高校生以上対象 要予約
- ・受 付 1月12日(木)まで Webまたは往復はがきで
- ・参加費 500円



* 『古代の織物に挑戦』

弥生時代の機織り技法で、花瓶敷くらいの大さのカラフルな織物をつくります。

- ・日 時 2月19日(日) 10:00～15:00
- ・定 員 8名 高校生以上対象 要予約
- ・受 付 1月19日(木)まで Webまたは往復はがきで
- ・参加費 1,000円



こんな道具(写真左)を使ってつくります

* 『キラリ！ ガラスの装飾品づくり』

ガラス片を溶かして、水滴形の装飾品をつくります。

- ・日 時 2月26日(日) 10:00～15:00
- ・定 員 10名 高校生以上対象 要予約
- ・受 付 1月26日(木)まで Webまたは往復はがきで
- ・参加費 1,000円



古代体験講座の申し込み方法

申し込み期間内にホームページからオンラインで申し込みができます。(応募者多数の場合は抽選)

[ホームページお知らせの下の「体験」から申し込んでください。問合せ:学習支援課 079-437-5564]

兵庫県立考古博物館からのお知らせ②

考古博の古代体験、当日受付でお楽しみいただけます。

【毎日できます】参加費無料

- ・まが玉づくり（要材料費 白色 430 円、ピンク 560 円 所要約 1 時間）
古墳時代のネックレス、まが玉をつくろう。

（実施時間 10:30～ 13:00～ 14:30～ 各回 3 組まで）



- ・ミニミニ石包丁づくり（要材料費 460 円 所要約 50 分）
弥生時代の稲刈りの道具をつくろう。

（実施時間 10:30～ 13:00～ 14:30～ 各回 3 組まで）



- ・古代の火おこし（材料費無料 所要約 15 分）

古代のように、木と木をこすり合わせて火をおこしてみよう。

10 時の部（土・日・祝）	10:00～	10:20～	10:40～
11 時の部（毎日）	11:00～	11:20～	11:40～
13 時の部（土・日・祝）	13:00～	13:20～	13:40～
14 時の部（毎日）	14:00～	14:20～	14:40～



※風雨等、天候により中止する場合がありますので、ご了承ください。

※当日、各回の時間までにご来館のうえ、体験学習室 1 でご予約ください。

※各回の予約は、9時から受付を開始し、先着順で定員に達し次第、〆切りとなります。

- ・はくつ体験（要観覧料、チケット売り場で受付 先着 42 組〔1 組 5 人まで〕 最終 16 時 10 分）
発掘プールで土器やまが玉などの遺物を探して、考古学者の気分になろう。

☆しばらくお休みしていた組みひもを再開します。

- ・不思議なひもづくり ～ループで組みひも～（材料費無料 所要約 15 分）
古代の技法で飾りひもをつくろう。

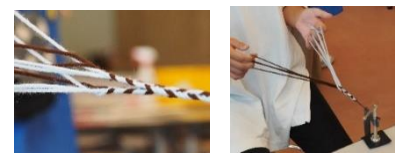

（受付時間 午前 10:00～11:40 午後 13:00～14:40 体験学習室で先着順に随時受付します。）

【週末にできます】（要観覧券 14:30～15:30 当日受付 14:30 から）

- ・石棺に入ろう（土曜日） 最大級の竜山石製の家形石棺に入ることができます。
- ・古代船に乗ろう（日曜日） 実物大の木製の古代船に乗ってみませんか。

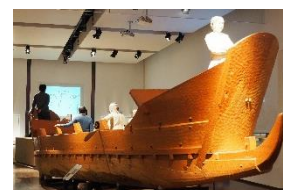

※ 観覧、古代体験は、小さなお子様の場合は保護者様の付き添いをお願いします。

※ 新型コロナウイルス感染症対策により、古代体験の実施にあたっては、急な変更や中止等があるかもしれませんので、ご来館の折はホームページでご確認いただきますようよろしくお願いいたします。

※ ご来館時は、以下の新型コロナウイルス感染症対策にご協力をお願いします。

- ・検温 ・マスクの着用 ・手指の消毒 ・他の方との距離の確保

問合せ先 兵庫県立考古博物館

〒675-0142 加古郡播磨町大中 1-1-1

TEL 079-437-5589 FAX 079-437-5599

【 <https://www.hyogo-koukohaku.jp/> 】



兵庫県立考古博物館 加西分館「古代鏡展示館」からのお知らせ

秋季企画展「儀礼の器 商周青銅器」

中国では最初の王朝が成立した紀元前 18 世紀頃に青銅器が登場します。それらは日常の器ではなく、神々と交わり政治決定を行う儀礼の場で用いるものでした。

初期には伝統的な陶器を模したものでしたが、鑄造技術の発達に伴い、形や紋様はより複雑なものへ、また儀礼の変化に伴い用いる器種も変化していきます。

本展では、商(殷)から西周時代の青銅器の中から、儀礼の中心となる伝統的な酒器、食器を展示し、形態的变化や青銅器に表れる思想などを紹介します。



獸面紋高
(じゅうめんもんれき)
【商時代中期～後期】

- ・期 間 令和5年3月12日(日)まで (水曜日休館)
- ・観覧時間 午前9時～午後5時(入館は午後4時30分まで)
(県立フラワーセンターの入園は午後4時まで)
- ・観覧料 一般 100円 高校生以下無料

スポット展示「干支 卯」 ー毎年恒例の干支の鏡展ー

令和5年(2023年)は卯年です。所蔵品の中から「卯・兎」が描かれた鏡を紹介いたします。

- ・期 間 令和5年1月2日(月)～3月12日(日)

※1月2日(月)～4日(水・開館)はフラワーセンターの特別開園時間にあわせて開館時間が9時～16時となります。(入館は15時30分まで)



※ 観覧料の割引、アクセス、年間の休館日等の詳細についてはホームページをご覧ください。

※ 入館にあたっては、別途フラワーセンター入園料(一般500円など)が必要です。

※ ご来館時は、以下の新型コロナウイルス感染症対策にご協力をお願いします。

- ・検温 ・マスクの着用 ・手指の消毒 ・他の方との距離の確保

問合せ先 兵庫県立考古博物館 加西分館「古代鏡展示館」
〒679-0106 加西市豊倉町飯森 1282-1 (兵庫県立フラワーセンター内)
TEL 0790-47-2212 FAX 0790-47-2213
【 <https://www.hyogo-koukohaku.jp/kodaikyou/> 】



兵庫県立歴史博物館からのお知らせ

◎施設・設備の大規模改修工事による休館のお知らせ

休館期間：令和3年(2021)9月6日(月)～令和5年(2023)4月上旬

※休館中は館外にてもよおしを継続的に実施します。



兵庫県立男女共同参画センター・イーブンからのお知らせ①

◆セミナーのお知らせ

1 女性のための働き方セミナー 「治療しながら働くポイント」

受講料 無料

医療の発達で、離職せず仕事と治療の両立が可能な時代になっています。急に病と診断を受けた時、あわてずに対応することが必要です。治療しながら働く上で知っておきたい情報、相談窓口、支援制度、仕事と治療を両立するなかで生じるストレスとの付き合い方などを学んで、これからの働き方に備えましょう。

日時 令和5年1月20日（金）10：00～12：00

会場 県立男女共同参画センター セミナー室

定員 継続就業または再就職を目指す女性 8名

講師 本田優子さん

（独立行政法人労働者健康安全機構大阪労災病院治療就労両立支援センター
両立支援コーディネーター、医療ソーシャルワーカー）

ゲスト講師 坂本和歌子さん

（独立行政法人労働者健康安全機構大阪労災病院治療就労両立支援センター公認心理師）

応募締切 1月10日（火）12：00（応募者多数の場合は抽選）

一時保育 あり・無料

定員6名（1歳半から就学前まで、要予約）

2 女性のための働き方セミナー 「コロナ禍の職場で役立つコミュニケーション術」

受講料 無料

「始めからマスクありきの職場で人柄がよくわからない」「黙食で雑談が限られる」など、コロナ禍の職場で、従来と違ったコミュニケーション術が必要と感ずることがあります。ワークを通じて、仕事場面で想定される疑問への対処法を学び、前向きに自分らしく働くことを目指しましょう。

日時 令和5年2月10日（金）10：00～12：00

受講料 無料

会場 県立男女共同参画センター セミナー室

定員 再就職または継続就業を目指す女性 12名

講師 横家 佳子さん

（一般社団法人全国心理業連合会上級プロフェッショナル心理カウンセラー）

応募締切 1月27日（金）12：00（応募者多数の場合は抽選）

一時保育 あり・無料

定員6名（1歳半から就学前まで、要予約）

3 女性のための働き方セミナー 「コロナ禍の今、『これから』の働き方を考える」

受講料 無料

仕事への不安を感じるコロナ禍だからこそ、「自分の強みを見つけ、自分軸で働きたい」と思いませんか？将来に備えるため、社会保険制度についても再確認したうえで、「これから」の自分らしい働き方を考えましょう！

日時 令和5年2月15日（水）10：00～12：00

受講料 無料

会場 県立男女共同参画センター セミナー室

定員 再就職または継続就業を目指す女性 8名

講師 小山 泰美さん（社労士事務所ソレイユ 代表、社会保険労務士）

応募締切 2月3日（金）12：00（応募者多数の場合は抽選）

一時保育 あり・無料

定員6名（1歳半から就学前まで、要予約）

兵庫県立男女共同参画センター・イーブンからのお知らせ②

4 2日間連続女性のための再就職セミナー 好印象アピール術で就職活動を乗り切ろう

受講料 無料

自分自身のアピールポイントを理解し、初対面の面接官に好印象を与える秘訣を皆様に伝授します。この講座を受講して面接を突破し再就職を目指しましょう。

日 時 令和5年1月18日(水)、1月19日(木) いずれも9:30~12:00

会 場 県立男女共同参画センター セミナー室

定 員 再就職を希望する女性 20名

講 師 中森 あゆみさん(キャリアコンサルタント、秘書検定準1級)

応募締切 1月11日(水) 13:00(応募者多数の場合は抽選)

一時保育 あり・無料
定員6名(1歳半から
就学前まで、要予約)

5 育児・介護等離職者再就職準備セミナー

「介護」と「しごと」の両立ってどうする？

受講料 無料

同居の親が認知症みたいだ…、パートナーや子どもに介護が必要な状況が生じた…。このような状況が突然訪れたとき、お仕事をされている「あなた」はどうしますか？お仕事を辞めて介護に専念していたが、再就職を考えて始めている「あなた」はこれからどうしますか？「ムリをしないで」「わたしらしく」「ストレスと向き合って」仕事をしながら「終わりのみえない介護」を続けていくにはどうしたらいいのでしょうか…

この講座では、自分自身が納得できる『ワーク』と『ライフ』のために、知っておきたいいろいろな「制度」や「社会資源」、「心構え」などをお話します。

日 時 令和5年2月22日(水) 13:30~15:30

会 場 県立男女共同参画センター セミナー室

定 員 介護をしながら仕事を続けたい、あるいは再就職したいと考えている方など 10名(組)

講 師 西本 恭子さん(社会保険労務士 ニシモト事務所 代表、特定社会保険労務士)

応募締切 2月13日(月) 13:00(応募者多数の場合は抽選)

一時保育 あり・無料
定員6名(1歳半から就学前まで、要予約)

6 女性のための再就職1日集中講座 面接に役立つ!「相手に伝える話し方」

受講料 無料

人前で話すとき、特に面接のとき緊張してしまい、うまく思いが伝えられなかったことはありませんか？

この講座では、「自分が伝えたい」と思っていることをうまく伝えることができるよう、「話し方」のトレーニングと、面接やビジネスシーンでのコミュニケーション力を高める「話し方」のテクニックを学びます。相手に伝わる話し方で面接を突破し、再就職につなげましょう。

日 時 令和5年2月21日(火) 10:00~16:00

会 場 県立男女共同参画センター セミナー室

定 員 再就職を希望する女性 15名

講 師 前川 典子さん

(株)キャリアマイスター協会理事長、国家2級キャリアコンサルタント技能士、
ビジネスメンターベーシック資格)

応募締切 2月12日(日) 13:00(応募者多数の場合は抽選)

一時保育 あり・無料
定員6名(1歳半から就学前まで、要予約)

兵庫県立男女共同参画センター・イーブンからのお知らせ③

7 あなたを輝かせる人生 100 年時代セミナー

受講料 無料

「更年期を起点に幸福度をあげる～人生 100 年時代の女性の折り返し地点を考える～」

あなたを輝かせる人生 100 年時代セミナー「更年期を起点に幸福度をあげる～人生 100 年時代の女性の折り返し地点を考える～」の映像配信を行います。

40代～50代に迎える更年期。仕事・子育て・介護と多様な役割を担う時に、女性が心身の不調を迎え、悩む方が増えています。そんなあなたが一人で辛さを抱えずに乗り切り、更年期からの人生を楽しむためのヒントを紹介します。人生100年時代の楽しみ方を再発見する機会にしませんか。

講師 高本玲代（たかもとあきよ）さん
〔株式会社 よりそる代表取締役〕

申込 右の QR コード又は
次の URL をクリックして電子申請してください。



<https://www.e-hyogo.elg-front.jp/hyogo/uketsuke/form.do?id=1670483641615>

視聴期限 令和 5 年 3 月 31 日（金）

（以上のセミナーの申込について）

申込方法 チラシの QR コード、もしくは当センターホームページから電子申請で申込
兵庫県立男女共同参画センター（イーブン）（HP）<https://hyogo-even.jp/kouza>
〒650-0044 神戸市中央区東川崎町 1-1-3 神戸クリスタルタワー7階
TEL：078-360-8550 FAX：078-360-8558

◆子育て中の方やお子さんを対象としたイベントを毎月開催しています。

1. イーブン保育付きライブラリー

参加費 無料

1歳半～就学前のお子さんを保育室でお預かりします。保護者の方はその間ゆっくりと本を読んだり求職相談を行っていただけます。事前予約制です。

日時 2月21日（火）10:00～12:00

会場 県立男女参画センター（神戸クリスタルタワー7階）

対象 兵庫県在住で、1歳半から就学前までのお子さんをお持ちの方（親、祖父母等）

保育定員 6名（1歳半～就学前まで）

募集期間 1月16日（月）～1月28日（土）

応募多数の場合、抽選により参加者を決定し、参加の可否を連絡します。

受付期間内に申込者が定員に達しない場合は、受付期間を延長します。

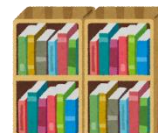

2. 紙芝居・絵本の読み聞かせひろば

参加費 無料

紙芝居や絵本は、子どもたちにすてきな世界を広げてくれます。親子でご参加ください。

約30分の読み聞かせ会の後、12時までは保育室で自由に遊べます。事前予約は不要です。

日時 1月25日（水）10:30～11:00

会場 県立男女参画センター 保育室（神戸クリスタルタワー7階）

対象 県内在住で乳幼児からおおむね就学前の子どもとその保護者等

↓ Twitter



◆最新の情報は Twitter から発信しますので、フォローをお願いします <https://twitter.com/HyogoEven>

兵庫県立神出学園



令和5年度4月生（51期）募集について

兵庫県は、こころ豊かな人づくりを進める一環として、平成6年10月に不登校等の青少年を対象にした新しい学びの場である兵庫県立神出学園を設置しました。

当学園では、豊かな自然の中でスタッフや仲間とふれあい、様々な体験を通じて一人一人が自己理解を深め、進路発見ができるよう支援しています。

この度、令和5年度4月生（51期）の募集をします。

記

- 1 対象者 中学校を卒業した県内在住の23歳未満(令和5年4月1日現在)の者で、不登校等により心に悩みを抱えながらも、自分の生き方や進路等を見つきたいという意欲を持ち、体験活動や寮での共同生活ができる者。
- 2 募集人員 約30名
- 3 在籍期間 令和5年4月1日から2年間
- 4 授業料 無料
ただし、諸活動費として毎月35,000円（入学月のみ80,000円）必要
- 5 願書受付 令和5年1月10日（火）～2月6日（月）
- 6 選考日 面接・作文等選考 令和5年1月23日（月）～2月15日（水）のいずれか1日
選考日時は出願受付後決定し個別に通知します。
行動観察選考 令和5年2月20日（月）
- 7 選考会場 県立神出学園
- 8 その他 出願書類のご請求は、県立神出学園（TEL:078-965-1122）までお問い合わせ下さい。
当学園のホームページ（<https://www.kande-gakuen.jp>）からもダウンロードできます。

兵庫県立神出学園 令和5年度4月生（51期）募集要項

対 象 者	中学校を卒業した県内に在住する23歳未満（令和5年4月1日現在）の者で、不登校等によって心に悩みをかかえながらも、自分の生き方や進路等を見つけないという意欲をもち、体験活動や寮での共同生活ができる者。	
募 集 定 員	約30名	
在 籍 期 間	令和5年4月1日から2年間	
願 書 受 付 期 間	令和5年1月10日(火)～2月6日(月) ※願書を提出するまでに1日交流体験及び学園説明会への参加をお願いします。	
選 考 方 法	面接・作文等選考	期 間 令和5年1月23日(月)～2月15日(水)のいずれか1日 ※ 選考日時は出願受付後随時決定し個別に通知します。 選考方法 <ul style="list-style-type: none"> ・書類確認 ・面接(本人及び保護者) ・作文等
	行動観察選考	期 間 令和5年2月20日(月) 選考方法 <ul style="list-style-type: none"> 1日体験入学 ・集団生活 ・体験プログラム 結果通知 選考結果は郵送により通知します。
選考にかかる費用	3,680円(面接・作文等選考分2,200円、行動観察選考分1,480円) 面接・作文等選考受付時に徴収します。	
出 願 書 類	(1) 入学願書（様式第1号） (2) 履歴書（様式第2号） (3) 照会回答書（様式第3号） <u>開封されたものは無効。</u> (4) 健康調査票（様式第4号） (5) 食物アレルギーに関する事前調査票（様式第5号） (6) 写真1枚(縦4.5cm×横3.5cm)裏面に名前を記入し履歴書に貼付。 (7) 返信用封筒2通 ※市販の長形3号封筒(縦23.5cm×横12.0cm)に応募生本人の送付先を記入。 切手は不要。	
出願書類の提出方法	郵送の場合は、受付最終日の午後5時必着です。 持参の場合は、土曜日・日曜日を除く午前9時から午後5時までです。 面接・作文等選考の日時は別途通知します。 【注意】 本学園に提出された出願書類等は、返却しませんのでご了承ください。	
出願書類の請求方法	返信用封筒(市販の角形2号(縦33.2cm×横24.0cm)に140円切手を貼付し、返送先を記入したもの)を同封して本学園あてに請求してください。 また、ホームページからもダウンロードできます。 (https://www.kande-gakuen.jp)	
申 込 み 及 び 問 い 合 わ せ	公益財団法人兵庫県青少年本部 県立神出学園 〒651-2304 神戸市西区神出町小束野30 TEL(078)965-1122 FAX(078)965-1123	

兵庫県立山の学校

令和5年度生の募集〈後期日程〉



願書受付期間	令和5年2月6日(月)~2月17日(金)
選考試験日	令和5年2月24日(金)
合格発表日	令和5年2月27日(月)
募集人数	定員20名のうち前期日程で定員に達していない人数
対象者	義務教育を修了した者で、体験活動のできる 15歳から23歳(令和5年4月1日現在)までの県内在住の男子
修学期間	1年間の全寮制(令和6年3月修了予定)
授業料	無料

ぜひご利用ください



兵庫県庁 2号館13階みどり展望フロア内に『授乳室』があります。
ベビーカーもゆったり入れますので、気軽にご利用ください！



★ご利用時間★

平日(月曜日~金曜日) 9:00~17:00

ご利用いただいた感想も
お待ちしております！



おやこの時間

室内で過ごすことが多くなる

時期、親子で「音あそび」を楽しんでみませんか？赤ちゃんにとって、おうちの方の声は、とても魅力的。日々の関わりの中ではもちろん、ぐずる時など、高低のある声や様々な音をだして、あやしてみてくださいね。

おもちゃの中には、「振る、握る、叩く、押す、転がす、吹く」など、お子さんが自ら働きかけることで、音が鳴るおもちゃがたくさんあります。発達や興味に合わせて選んでみましょう。

市販品だけでなく、身の回りのもので、楽器を手作りしても面白いですよ。誤飲防止が必要ですが、ペットボトルの空き容器に、ビーズやボタンを入れて、鳴らすシェーカーはお手軽です。また、海苔など円柱の空き容器に、折り紙を緩衝材と共に入れるだけでも、オリジナリティ溢れる太鼓が作れます。パチはストローなど棒状の先端に綿を丸めたものを布で包み、輪ゴムやたこ糸で結びます。

完成したら、親子一緒に音を鳴らして遊んでみましょう！



問合せ先：おもちゃコンサルタント
竹下 あきこ
E-mail: momlabo@gmail.com

ひょうご出会いサポートセンター ～会員募集のご案内～

兵庫県では少子対策の一環として、「ひょうご出会い支援事業」を平成11年から推進しています。

結婚を希望される20歳以上の独身の方は、「ひょうご出会いサポートセンター」で1対1のお見合いをすることができます。平成29年1月27日からはビックデータを活用した新システムの供用を開始していますので、ご活用ください。

○はばタン会員（お見合い）
＜登録手数料5,000円/年、20歳代は会員は3,000円/年＞

○あいサポ会員（イベント参加）＜登録無料＞

☆詳細は「ひょうご 出会い」検索

https://www.msc-hyogo.jp/

問合せ先：ひょうご出会いサポートセンター
電話：078-891-7415

編集部からのお知らせ

「ひょうご子ども未来通信」は、市町、企業、商工会議所、商工会、青年会議所、地域団体・NPO、県関係機関などや希望者に電子メールにより配信しています。新たに配信を希望される方は、アドレス

(kodomoseisaku@pref.hyogo.lg.jp)に「未来通信・配信希望」と送信してください。未来通信に掲載する記事も随時、募集しております。ご希望の方は下記までご連絡下さい。

兵庫県子ども・子育て支援推進本部
(福祉部こども政策課)

子育てに関する相談はひょうご子育てダイヤルへ

LINE チャット相談もできます！

子育ての悩みや疑問に保育士が無料で対応します。必要に応じて看護師や栄養士など専門家によるオンライン無料相談や家庭訪問も。まずは#7312に気軽にお電話してください。

◆開設時間 月曜～金曜 9:00～17:00
(祝日・年末を除く)

◆電話番号 #7312 078-362-4183 (内線 2863)

◆Eメール kodomoseisaku@pref.hyogo.lg.jp

(固定・IP/携帯電話から通話可能・通話料金は通話者負担となります)



◀ HPはこちら

認定こども園・保育所等ホットライン

認定こども園・保育所等の保育施設の制度や基準など乳幼児教育や保育に係る様々なご相談は、#7350にお電話してください。

保育相談専門員が「知りたい」「聞きたい」にお答えします。

◆開設時間 月曜～金曜 9:00～17:00
(祝日・年末を除く)

◆電話番号 #7350 078-341-7711 (内線 2920)

◆Eメール kodomoseisaku@pref.hyogo.lg.jp

(固定・IP/携帯電話から通話可能・通話料金は通話者負担となります)

あなたの「家族の日」はいつですか？

兵庫県では、それぞれの家族が誕生日や記念日など、家族にとってふさわしい日を「家族の日」と定めることを提案する運動を進めています。

「家族の日」には、家族で食事をしたり、お出かけするなど、家族と一緒に過ごしてみませんか。

問合せ先：県男女青少年課 電話：078-362-4185

ひょうご孫ギフトプロジェクト

(ふるさとひょうご寄附金)のお知らせ



●内容は？

ご寄附をもとに、私立の保育所、幼稚園、認定こども園に、県産木材で作った木の玩具を贈ります。未来を担うこどもたちへの、ふるさと兵庫の木のぬくもりのプレゼントです。

●お得な制度は？

実質2千円の負担で、所得税・住民税から一定の税控除が可能です。(ふるさと納税制度)

●返礼品は？

5万円以上のご寄附をいただいた兵庫県外在住の個人の方には、県共通返礼品及び「県立施設共通招待券」を送付いたします。

●寄附のお申し出・問い合わせ先

兵庫県こども政策課(TEL078-362-4198)

ひょうご 孫ギフト

で検索！

Facebook で子育て情報発信中！

こども・子育てひみつ基地

検索

<https://www.facebook.com/kodomo.himitsukichi>