

ひょうご

子ども未来通信5月号

http://web.pref.hyogo.lg.jp/hw08/hw08_000000008.html

令和3年4月28日(水)現在のイベント情報を掲載しております。新型コロナウイルスの影響により、今後、変更になる場合がありますので、ホームページ等で確認をお願いいたします。



兵庫県立美術館 イベント情報

■こどものイベント

詳細は決まり次第、当館 Web サイトにてお知らせします。

■つながる ひろがる 美術館

当館 Web サイト(「こどもプログラム」ページ)にて、館外でも身近に美術に触れることができるプログラムや鑑賞プログラムをご紹介します。

「つながる ひろがる 美術館」
ぜひ、まわりの人と一緒に
取り組んでみてね♪



美術館の妖精 イベチャン

①「つくって・みる・ひろば」

過去に「こどものイベント」で行ったワークショップの中から、家庭にある身近な材料と道具で取り組むことができるようにアレンジし、ご紹介します。

〈その4〉『マイ・コレクション展』(公開中) ~自分だけの展覧会をつくろう!~

(2019年8月10日(土)に開催した特別展「山村コレクション展」関連こどものイベント「マイ・コレクション展」を元にしました。)

※「山村コレクション」とは…兵庫県西宮市に住んでいた企業家・山村徳太郎(1926-1986)が集めて、亡くなった後まとめて当館にあずけられた作品群です。

みんなは何かコレクションしているものはありますか?

- ①一枚の紙を箱の形に組み立てて展示室をつくる。空き箱がある人は、使ってもいいね。
 - ②展示作品(マイ・コレクション)となる素材を集める。読まなくなった広告・新聞、雑誌などの印刷物から素材を選び切り取っていく。
 - ③展覧会のテーマを決めて、集めた素材の中から展示する作品を選び、自分のストーリーに沿ってのりで壁に貼りつけて作品を展示していく。
- 作品が展示できたら、「マイ・コレクション展」のできあがり♪

※詳しくは、「こどもプログラム」ページをチェックしてください。

☆「こどもプログラム」ページ
artm.pref.hyogo.jp/kids/index.html

②みる・みる・ひろば

美術館の楽しみ方や活用方法など、こどもとご家族向けにわかりやすく発信していきます。

〈その1〉『はじめての美術館~兵庫県美のおやくそく』(公開中)

問合せ先：兵庫県立美術館 こどものイベント係
〒651-0073
神戸市中央区脇浜海岸通1丁目1番1号
TEL:078-262-0908 FAX:078-262-0903

兵庫県立男女共同参画センター・イーブンからのお知らせ①

◆セミナーのお知らせ

1 個別業種セミナー

「起業のヒントと集客のワザ」



起業してみたい、起業後の集客の方法を知りたい、そんな思いを持つ女性を対象としたセミナーです。ショップコンサルタントとして販売促進支援を行っている講師に、起業や集客について必要な事をお話しいたします。

日時 令和3年5月28日（金）13:30～15:30

受講料 無料

会場 県立男女共同参画センター セミナー室

定員 再就職または継続就業をめざす女性20名

講師 中谷 恭子 さん

（有限会社ネオナレッジ代表取締役）

応募締切 5月19日（水）12:00（応募者多数の場合は抽選）

一時保育 あり・無料・定員6名（1歳半から就学前まで、要予約）



2 女性のための働き方セミナー

「子育て世代のマネープラン」

「教育資金」「税金」等、子育て世代特有のお金の疑問や不安を解消しながら、子どもの成長に伴うライフイベントに合わせたマネープランを考えてみませんか。働き方で変わる税金や社会保障制度についてもわかりやすく説明します。

日時 令和3年5月25日（火）10:00～12:00

受講料 無料

会場 県立男女共同参画センター セミナー室

定員 再就職または継続就業をめざす女性 8名

講師 長谷川 まゆみ さん

（ファイナンシャルプランナー、特定社会保険労務士、キャリアアドバイザー）

応募締切 5月14日（金）12:00（応募者多数の場合は抽選）

一時保育 あり・無料・定員6名（1歳半から就学前まで、要予約）



兵庫県立男女共同参画センター・イーブンからのお知らせ②

3 女性のための働き方セミナー

「ICT を活用した在宅ワーク」

誰もが情報を受け取るだけでなく、情報を発信し積極的にインターネットを活用して仕事を進めていく時代になってきています。話題のオンライン講座を体験しながら、ICT を活用した在宅ワークを学びます。在宅ワークを始めるにあたり基本的な知識や情報、心構え、気をつけるべきこと、事例を学び、自己の選択肢を広げ、自分らしい働き方を見つけましょう。

※ICT (Information and Communication Technology) : 通信技術を活用したコミュニケーションのこと

※起業講座ではありません。インターネットで仕事を受託するための講座です。

日時 令和3年5月27日(木) 10:00~12:00

受講料 無料

開催方法 オンライン (Zoom)

※参加者決定後、Zoom の URL をお送りします。

※参加するためにはインターネットに接続できる環境にあり、パソコンやスマートフォン等を使用できることが必要です。

定員 テーマに興味、関心のある女性 12名

講師 霜田 準子さん(産業カウンセラー・キャリアコンサルタント)

応募締切 5月17日(月) 12:00 (応募者多数の場合は抽選)



4 女性のための働き方セミナー

「職場で伝わる話し方講座」

言いたいことを上手に伝えたいと思っている方を対象に、話のまとめ方やわかりやすく伝える話し方を講義とミニワークを通して学ぶセミナーです。就職活動や職場で自分の意見や考えをうまく伝えるコツを学び、自己アピールに活かしましょう。

日時 令和3年6月25日(金) 10:00~12:00

受講料 無料

会場 県立男女共同参画センター セミナー室

定員 再就職または継続就業をめざす女性 12名

講師 河本 栄味子さん(秘書検定1級取得、神戸新聞文化センター「話し方教室」講師)

応募締切 6月15日(火) 12:00 (応募者多数の場合は抽選)

一時保育 あり・無料・定員6名(1歳半から就学前まで、要予約)



兵庫県立男女共同参画センター・イーブンからのお知らせ③

5 次世代向け男女共同参画セミナー

次代の社会を担う若い世代等が、性別に関係なく活躍できる社会について考える契機とするため次のとおり開催します。

「筋肉女子という生き方 ～女子の美意識の歴史を紐解く～」

『筋肉女子』のイメージは従来の「女らしさ」とは正反対のようですが、実は……。筋トレを通して力強い美しさ、決して諦めない生き方を手に入れようとする女性たち。自分自身のために身体を鍛える彼女たちから学ぶことがきっとあるはずです。ライフスタイルを選択し、自分のカラダと向き合うために筋肉女子の世界をのぞいてみませんか。

日 時 令和3年6月5日(土) 14:00～16:00

受講料 無料

会場等

(1) オンライン；受講承認した者に対して6月上旬に受講方法を連絡します。

(2) 来場；県立男女共同参画センターセミナー室（JR神戸駅徒歩3分）

定 員 計 100名（オンライン64名、来場36名。先着順）

講 師 米澤 泉さん(甲南女子大学人間科学部教授)

申込締切 5月28日(金)17:00



(以上のセミナーの申込について)

申込方法 チラシのQRコード、もしくは当センターホームページから電子申請で申込

兵庫県立男女共同参画センター（イーブン）

(HP) <https://hyogo-even.jp/kouza>

〒650-0044 神戸市中央区東川崎町 1-1-3 神戸クリスタルタワー7階

TEL：078-360-8550 FAX：078-360-8558

兵庫県立男女共同参画センター・イーブンからのお知らせ④

◆子育て中の方やお子さんを対象としたイベントを毎月開催しています。

1. イーブン保育付きライブラリー

1歳半～就学前のお子さんを保育室でお預かりします。保護者の方はその間ゆっくりと本を読んだり求職相談を行っていただけます。
事前予約制です。

日時 5月18日(火) 10:00～12:00
会場 県立男女参画センター(神戸クリスタルタワー7階)
対象 兵庫県在住で、1歳半から就学前までのお子さんをお持ちの方
(親、祖父母等)
保育定員 6名(1歳半～就学前まで)
参加費 無料
募集期間 4月19日(月)～4月30日(金)
応募多数の場合、抽選により参加者を決定し、参加の可否を連絡します。
受付期間内に申込者が定員に達しない場合は、受付期間を延長します。



2. 紙芝居・絵本の読み聞かせひろば

紙芝居や絵本は、子どもたちにすてきな世界を広げてくれます。親子でご参加ください。
約30分の読み聞かせ会の後、12時までは保育室で自由に遊べます。
事前予約は不要です。

日時 5月26日(水) 10:30～11:00
会場 県立男女参画センター 保育室(神戸クリスタルタワー7階)
対象 県内在住で乳幼児からおおむね就学前の子どもとその保護者等
参加費 無料



上記1. 2. の詳細は就業支援課 078-360-8550 保育支援員宛てにお問い合わせください。
皆様のご参加をお待ちしています。

◆ 最新の情報はTwitterから発信しますので、フォローをお願いします。

<https://twitter.com/HyogoEven>



兵庫県立歴史博物館～イベント情報～

■特別企画展「広告と近代の暮らし」

会 期：令和3年（2021）4月24日（土）～6月20日（日）

費 用：大人500円 大学生350円 高校生以下無料

※緊急事態宣言により、5月11日（火）まで臨時休館。
感染拡大の状況によっては、会期が再び変更になることがあります。



- 兵庫県立歴史博物館が所蔵する広告関係資料を一挙公開
- 兵庫県をはじめ、関西にゆかりのある地域産業や、百貨店や映画館のポスターやチラシ、パンフレット等を多く展示します。
- 20世紀の都市社会にあふれたさまざまな広告を通して、近代日本の暮らしの移り変わりを紹介します。

■歴はく倶楽部「親子風車をつくろう」

会 期：令和3年（2021）5月30日（日）

【午前】10:00～11:30

【午後】13:00～14:30

定員：午前12名、午後12名（先着順）

参加費：100円



※その他のイベントについては、兵庫県立歴史博物館ホームページをご覧ください。

問合せ先：兵庫県立歴史博物館
〒670-0012 兵庫県姫路市本町68番地
TEL 079-288-9011 FAX 079-288-9013
<https://rekihaku.pref.hyogo.lg.jp/>

兵庫県立人と自然の博物館～イベント情報①～

※ 新型コロナウイルスの影響により、予定が変更になる場合がありますので、事前にHP等での確認をお願いいたします。

1 ひとはくO×クイズ大会

5月15日（土）、16日（日）

ひとはくクイズにチャレンジ！何問正解できるかな？

【時間】 13：30～14：00

【場所】 4階 ひとはくサロン

【定員】 40名（参加費：無料）

【受付】 当日会場へお越しください。

小学生2年生以下は、保護者同伴でご参加ください。

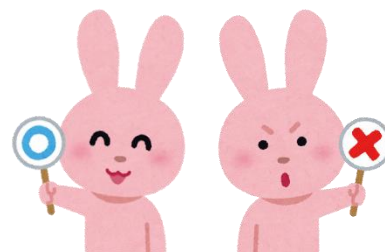

2 ひとはく探検隊 はかせとムシさがし

5月22日（土）

深田公園で春の虫をさがしてみよう！

【時間】 13：00～14：00

【場所】 深田公園（4階ひとはくサロンに集合）

【定員】 5組（参加費：無料）

【受付】 当日10：00～4階インフォメーションにて受付

※小学生2年生以下は保護者同伴でご参加ください。

3 大人と子供のコケ散歩

6月開催予定（日程未定）

ルーペ片手に、コケ植物の魅力を感じてみませんか。
博物館周辺に生えているコケを探しながら観察します。
はじめての方、歓迎です。



※事前にHP等での確認をお願いいたします。

4 はかせと学ぼう！ 大地に水を浸み込ませよう

5月23日（日）

「知ろう！学ぼう！総合治水展」関連オープンセミナーとして、
治水についての模型実験を行います。

【時間】 13：00～13：30

【場所】 4階 ひとはくサロン

【定員】 10名（参加費：無料）

【受付】 当日10：00～4階インフォメーションにて受付を開始

兵庫県立人と自然の博物館～イベント情報②～

※ 新型コロナウイルスの影響により、予定が変更になる場合がありますので、事前にHP等でのご確認をお願いいたします。

5 プラ板づくり

5月29日（土）、30日（日）

標本モチーフのプラ板をつくろう！

【時間】 13：30～14：00

【場所】 4階 ひとくサロン

【定員】 7組 家族単位（参加費：100円）

【受付】 当日10：00～4階インフォメーションにて受付開始。

定員になり次第受付は終了します。

6 楽しい草あそび

5月30日（日）

博物館周辺に生えている身近な植物を使って草遊びをします。

遊びながら春の植物がどんな姿をしているか観察してみましょう！

【時間】 13：00～13：30

【場所】 深田公園 13：00に4階ひとくサロン集合

【定員】 20名（参加費：無料）

【受付】 当日12：50～4階ひとくサロンにて受付開始。

定員になり次第受付は終了します。

※小雨決行



7 オスとメスを比べてみよう

5月30日（日）

オスとメスは、同じ環境に棲んでいても姿形が違います。

この講座では「オスとメスの違い」に注目しながら、昆虫や動物の標本を観察します。その後、なぜオスとメスの姿形が違うのか、

どんな法則が見られるのかを考えます。

【時間】 13：30～14：10

【場所】 展示室及び4階中セミナー室

【定員】 20名（参加費：無料）

【受付】 当日13：20～展示室にて受付開始。

定員になり次第受付は終了します。



問合せ先：兵庫県立 人と自然の博物館

〒669-1546 兵庫県三田市弥生が丘6丁目

TEL：079-559-2001 FAX：079-559-2007 <https://www.hitohaku.jp/>



◇新たなこども家庭センターが開所しました

- 兵庫県内に令和3年4月1日付けで、こども家庭センターが新設されました。

○尼崎こども家庭センター

住所：尼崎市若王寺2丁目 18 番3号（ひと咲きタワー9階）

TEL：06-4950-5001

FAX：06-6491-3300

○加東こども家庭センター

住所：加東市下滝野 1269-2（加東市元滝野庁舎2階）

TEL：0795-27-8250

FAX：0795-48-9319

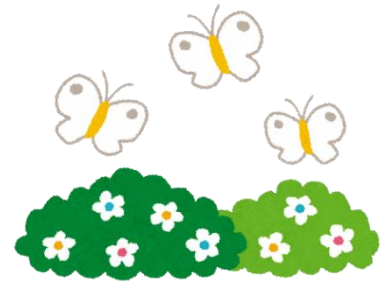

- こども家庭センターでは、0歳から18歳未満の子どもの健やかな成長を願って、子どもと家庭のさまざまな問題について相談援助活動を展開しています。
- 県内には、県所管の中央こども家庭センター（内に、洲本分室）、尼崎こども家庭センター、西宮こども家庭センター、川西こども家庭センター（内に、丹波分室）、加東こども家庭センター、姫路こども家庭センター、豊岡こども家庭センターと、神戸市所管の神戸市こども家庭センター、明石市所管の明石こどもセンターがあります。それぞれが管轄区域を持って活動しています。



5月5日の「こどもの日」は、「おもちゃの日」でもあります。

お子さんのお気に入りのおもちゃはもちろん、使わなくなったおもちゃと記念撮影しませんか？

コンパクトなおもちゃは、現物を置いておくこともできますが、手押し車や三輪車、室内遊具など、大型のおもちゃは、譲ったり、処分したりする方が多いと思います。手元からなくなる前に、お子さんの成長記録として、また大切な思い出として、写真に残しておきたいですね。

お子さんとおもちゃを一緒に撮影したり、おもちゃだけを撮影したり、ワクワクするような、フォトブースをおうちの中に作っても楽しいですよ。

私は、息子がたくさん遊び、療育用としても重宝した、馬型のバランスボールを設営したフォトブースで、撮影しました。

フォトブースは、「ガーランド・ペーパーファン・風船」3つのアイテムだけで、十分雰囲気があるので、オススメです。お子さんが成長した時、思い出話に花が咲きますように。



問合せ先
おもちゃコンサルタント
竹下 あきこ
E-mail: momlabo@gmail.com

あなたの「家族の日」はいつですか？

兵庫県では、それぞれの家族が誕生日や記念日など、家族にとってふさわしい日を「家族の日」と定めることを提案する運動を進めています。

「家族の日」には、家族で食事をしたり、お出かけするなど、家族と一緒に過ごしてみませんか。

問合せ先：県男女家庭課 電話：078-362-4185

認定こども園・保育所等ホットライン

認定こども園・保育所等の保育施設の制度や基準など乳幼児教育や保育に係る様々なご相談は、**#7350**にお電話してください。

保育専門員が「知りたい」「聞きたい」にお答えします。

◆開設時間 月曜～金曜 9：00～17：00（祝日を除く）

◆電話番号 **#7350** 078-341-7711（内線 2920）

◆Eメール kodomoseisaku@pref.hyogo.lg.jp

（固定・IP/携帯電話から通話可能・通話料金は通話者負担となります）

ひょうご出会いサポートセンター ～会員募集のご案内～

兵庫県では少子対策の一環として、「ひょうご出会い支援事業」を平成11年から推進しています。

結婚を希望される20歳以上の独身の方は、「ひょうご出会いサポートセンター」で1対1のお見合いをすることができます。平成29年1月27日からはビックデータを活用した新システムの供用を開始していますので、ご活用ください。

○はばタン会員（お見合い）

<登録手数料5,000円/年、20歳代は会員は3,000円/年>

○あいサポ会員（イベント参加）<登録無料>

☆詳細は「ひょうご 出会い」検索

Https://www.msc-hyogo.jp/

問合せ先：ひょうご出会いサポートセンター

電話：078-891-7415

ひょうご孫ギフトプロジェクト（ふるさとひょうご寄附金）のお知らせ

●内容は？

ご寄附をもとに、私立の保育所、幼稚園、認定こども園に、県産木材で作った木の玩具を贈ります。未来を担う子どもたちへの、ふるさと兵庫の木のぬくもりのプレゼントです。

●お得な制度は？

実質2千円の負担で、所得税・住民税から一定の税控除が可能です。（ふるさと納税制度）

●返礼品は？

5万円以上のご寄附をいただいた兵庫県外在住の個人の方には、返礼品として、兵庫県の企業によるお子様向けグッズ及び「県立施設共通招待券」を送付いたします。

●寄附のお申し出・問い合わせ先

兵庫県こども政策課(TEL078-362-4198)

ひょうご 孫ギフト で検索！



編集部からのお知らせ

「ひょうご子ども未来通信」は、市町、企業、商工会議所、商工会、青年会議所、地域団体・NPO、県関係機関などや希望者に**電子メールにより配信**しています。新たに配信を希望される方は、アドレス(kodomoseisaku@pref.hyogo.lg.jp)に「未来通信・配信希望」と送信してください。**未来通信に掲載する記事も随時、募集しております。ご希望の方は下記までご連絡下さい。**

兵庫県子ども・子育て支援推進本部
(健康福祉部少子高齢局こども政策課)

Facebook で子育て情報発信中！

こども・子育てひみつ基地

<https://www.facebook.com/kodomo.himitsukichi>

検索

