

ひょうご

子ども未来通信 8月号



http://web.pref.hyogo.lg.jp/hw08/hw08_000000008.html

兵庫県立歴史博物館 ～9月のイベント～

■ 地域講演会「書き記された『たたら製鉄』」

製鉄業の概説書『鉄山必要記事』を手掛かりに、江戸時代の「たたら製鉄」の姿を描きます。

- ・日 時：9月10日(日) 14:00～15:30 ・定 員：100名(先着順)
- ・費 用：300円

■ 歴史講演会「大谷吉継」

戦国英雄伝説を彩る武将の一人である大谷吉継の人物像と、その人気の高さの理由を探ります。

- ・日 時：9月17日(日) 14:00～15:30 ・定 員：100名(先着順)
- ・費 用：300円

■ 歴はく倶楽部「シデ棒をつくろう」

秋祭りで屋台の周りを華やかに彩るシデ棒。紙と竹で、本格的なミニサイズのシデ棒を作ってみませんか。

- ・日 時：9月24日(日) 10:00～11:30、13:00～14:30
- ・定 員：午前・午後ともに25名(先着順) ・費 用：1回100円

■ いきいきトライアル「篆刻教室～印を彫る～」

巴林石(はりんせき)という印材を彫り、素朴で楽しい篆刻(てんこく)に挑戦します。

- ・日 時：9月30日(土) 10:30～15:30 ・定 員：25名(要申込)
- ・費 用：1,000円



歴はく倶楽部(9月)作品例

問合せ先：
 兵庫県立歴史博物館
 〒670-0012
 兵庫県姫路市本町68番地
 TEL : 079-288-9011
 FAX : 079-288-9013
<http://www.hyogo-c.ed.jp/~rekihaku-bo/>

☆兵庫県立男女共同参画センター・イーブンからのお知らせ☆

① 女性のための働き方セミナー「私のキャリアデザイン 働く私のこれまで、これから」

働く意味や価値を明確にすることは、自分の軸、内的キャリアの発見に繋がります。再就職を前にblankが不安な方、これからの働き方に迷っている方、是非ご参加ください。

- ・講 師：瀧井 智美さん(キャリアカウンセラー、ワークライフバランスコンサルタント)

② 再就職セミナー 採用に近づく就職活動準備<実践編>

『就職活動をしているけど、なかなかうまくいかない・・・!』『自分の就職活動を見直したい・・・!』『アドバイスが欲しい・・・!』などと悩んでいる方、就職活動に必要な職務経歴書の正しい書き方、また面接のビジネスマナーの基礎と応答テクニックを学びましょう。

- ・講 師：中矢 才子さん(産業カウンセラー、キャリアコンサルタント)

- ◆ 日 時：①9月12日(火) 10:00～12:00 ②9月15日(金) 10:00～16:00
- ◆ 場 所：兵庫県立男女共同参画センター セミナー室
- ◆ 定 員：①8名(申込締切：8/31(木)、申込者多数の場合は抽選) ②12名(先着順)
- ◆ 一時保育：①、②とも1歳半から就学前まで(無料・要予約・定員各6名)
- ◆ 申込方法：ホームページ掲載の所定の申込書に必要事項を記入の上、FAX・郵送・持参または電話にてお申込み下さい。(①のみ教材費：400円)

問合せ先：兵庫県立男女共同参画センター・イーブン
 〒650-0044 神戸市中央区東川崎町1-1-3 神戸クリスタルタワー7階
 電話：078-360-8550 FAX：078-360-8558 <http://www.hyogo-even.jp/>

県立美術館からのお知らせ（こどものイベント）

■ 県美プレミアムⅡ 美術の中のかたち一手で見る造形関連

～「パーツに注目！ブロンズ粘土でつくるからだ」～

- 青木千絵さん作品を参考に、ペアで話し合いながら、自分のからだを粘土でつくってみよう。
- ・日 時：9月2日（土）13:00～15:30
 - ・対 象：小学校3年生以上
 - ・募集人数：10組（必ずペアで。大人同士は不可）
 - ・参加費：600円程度（材料費、保険）
- ※ 要申込（8/2の朝10時より電話にて受付・先着順）

■ 注目作家紹介プログラム チャンネル8「井上涼 忍者と県立ギョカイ女子高校」展関連

～「井上涼とアニメをつくろう」～

- ・日 時：9月23日（土）13:00～（約120分）
 - ・場 所：レクチャールーム
 - ・対 象：小学生以上（小学校2年生以下は要保護者同伴）
 - ・募集人数：定員20名
 - ・参加費：無料
- ※ 要申込（7/25午前10時より電話受付開始・先着 TEL 078-262-0907）

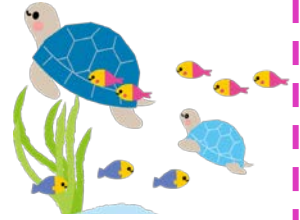

■ 一時保育の実施

- ・日 時：8月24日（木）・9月6日（水）
- 詳しくは、「一般社団法人 Baby ガーデン」
- ・要予約・有料 <http://babygarden-kobe.jimdo.com/>
- ・問い合わせ：TEL 090-3948-3719 / FAX 078-755-0973
- ・メー ル：baby.garden.kobe@gmail.com

問合せ先：兵庫県立美術館
こどものイベント係
〒651-0073
神戸市中央区脇浜海岸通1丁目1番1号
TEL:078-262-0908 FAX:078-262-0903

ひとり親家庭

教育訓練講座受講料の6割を給付します！

～自立支援教育訓練給付金事業～



対象者 母子家庭の母または父子家庭の父で、次のすべての要件を満たす方

- ◆ 児童扶養手当の支給を受けているかまたは同等の所得水準である
- ◆ 20歳未満の児童を養育している
- ◆ 過去に当給付金の給付を受けていない

対象講座

- ◆ 雇用保険制度の教育訓練給付の指定教育訓練講座（医療事務、介護福祉士、簿記、大型自動車免許 など）
- ◆ その他、上記に準じ県が地域の実情に応じて対象と認める講座

給付金額

雇用保険なし：支払った受講料の6割相当額（上限20万円）
雇用保険あり：支払った受講料の6割相当額（上限20万円）－
雇用保険からの給付（受講料の2割相当額）

- ◆ お問い合わせ ◆ まずは、**各市、兵庫県の母子・父子自立支援員**にご相談ください。
《市にお住まいの方》各市の福祉事務所
《町にお住まいの方》兵庫県健康福祉事務所（次表参照）

機関名	電話番号	担当地区
宝塚健康福祉事務所	0797-83-3142	川辺郡
加古川健康福祉事務所	079-421-9118	加古郡
加東健康福祉事務所	0795-42-9361	多可郡

機関名	電話番号	担当地区
中播磨健康福祉事務所	079-281-9210	神崎郡
龍野健康福祉事務所	0791-63-5136	揖保郡、赤穂郡、佐用郡
新温泉健康福祉事務所	0796-82-3161	美方郡

問合せ先：兵庫県 児童課 家庭福祉班 TEL:078-362-3201 FAX:078-362-0061 メール：jidouka@pref.hyogo.lg.jp

遊びと学びのある暮らし

巾着袋がひとつあれば、様々な遊びができ、お子さんとの遊びも広がります。

ねんねの頃は、巾着袋そのものがおもちゃになります。赤ちゃんの上から、紐の部分を持ってぶら下げ、揺らします。中に鈴を入れ、タオルを詰め立体的にしても良いですね。

見慣れたおもちゃも、巾着袋の中から「いないいないばあ」で取り出すと、新鮮です。

お子さん自身がおもちゃを出し入れすることはもちろん、巾着の紐の部分の解いたり、蝶結びをしたり、発達に合わせて、難易度を変えて遊ぶことができます。

また、巾着袋の中身を見ずに、手の感触だけで、中身を取り出すのも面白いでしょう。お家の方が見せたものと同じものを、お子さんに袋から取り出してもらいます。形の違うものや同じ形状であれば、素材を変えてみましょう。

外遊びの際にも、お子さんが貝殻、葉っぱ、石など自然物を拾い集める時に、巾着物は役立ちます。

お子さんがどんな宝物を入れるか、楽しみですね。



問合せ先：
おもちゃコンサルタント
竹下 あきこ
E-mail: momlabo@gmail.com

ひょうご孫ギフトプロジェクト (兵庫県のふるさと納税)のお知らせ

●内容は？

ご寄附をもとに、私立の保育所、幼稚園、認定こども園に、県産木材でつくった木の玩具を贈ります。未来を担うこどもたちへの、ふるさと兵庫の木のぬくもりのプレゼントです。



●返礼品は？

5万円以上のご寄附で、県内企業による子育てグッズ等が選べるギフトカタログを寄附者又はご指定先にお贈りします。

●お得な制度は？

実質2千円の負担となる税控除の仕組みや、確定申告を兵庫県が代わりに行う仕組みがあります。

●寄附のお申し出・問い合わせ先

兵庫県こども政策課 (TEL078-362-3197)

Web サイト ひょうご 孫ギフトで検索!

ひょうご出会いサポートセンター ～会員募集のご案内～

兵庫県では少子対策の一環として、「ひょうご出会い支援事業を平成11年から推進しています。

結婚を希望される20歳以上の独身の方は、「ひょうご出会いサポートセンター」で1対1のお見合いをすることができます。平成29年1月27日からはビックデータを活用した新システムの供用を開始していますので、ご活用ください。

○はばタン会員 (お見合い)

<登録手数料5,000円/年、20歳代は会員は3,000円/年>

○あいサポ会員 (イベント参加) <登録無料>

☆詳細は「ひょうご 出会い」検索 <https://www.msc-hyogo.jp/>

問合せ先: ひょうご出会いサポートセンター 電話: 078-891-7415

あなたの「家族の日」はいつですか？

兵庫県では、それぞれの家族が誕生日や記念日など、家族にとってふさわしい日を「家族の日」と定めることを提案する運動を進めています。

「家族の日」には、家族で食事をしたり、お出かけするなど、家族と一緒に過ごしてみませんか。

問合せ先: 県男女家庭課 電話: 078-362-3385

編集部からのお知らせ

「ひょうご子ども未来通信」は、市町、企業、商工会議所、商工会、青年会議所、地域団体・NPO、県関係機関などや希望者に電子メールにより配信しています。新たに配信を希望される方は、下記アドレスに「未来通信・配信希望」と送信してください。未来通信に掲載する記事も随時、募集しております。ご希望の方は下記までご連絡下さい。

兵庫県子ども・子育て支援推進本部
(健康福祉部少子高齢局こども政策課)

kodomoseisaku@pref.hyogo.lg.jp



Facebook で子育て情報発信中!

こども・子育てひみつ基地

検索

<https://www.facebook.com/kodomo.himitsukichi>