



SUSTAINABLE
DEVELOPMENT
GOALS

兵庫県は持続可能な開発目標 (SDGs) を支援しています。

キャンパス



どうしましたか? May I help you?

有什么可以帮到您的吗? 무엇을 도와드릴까요?

Eu posso ajudá-lo em alguma coisa?



どこに?

Where?

在哪儿?

어디예요?

onde



トイレ

Restroom

洗手间

화장실

banheiro



でんわ

電話してください

Please call

请帮我打电话

전화해 주세요

Por favor telefone



ひつだん

筆談をしたい

I want to talk

by writing

我想用笔交流

필담을 하고 싶어요

Quero comunicar

por meio da escrita



まいご

迷子になった

I'm lost

我迷路了。

길을 잃어버렸어요

Fiquei perdido



お

落としました

I lost something

我丢了东西

떨어트리셨습니다

Eu deixei cair



きも わる

気持ちが悪い

I feel sick

我身体不舒服

속이 안 좋습니다

Estou passando mal



わかりません

I don't

understand

不明白

모르겠어요

não sei

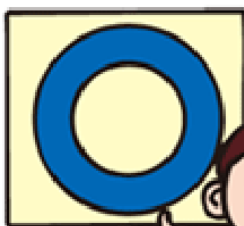

はい

Yes

是

예

sim



いいえ

No

不是

아니오

não

ばしょ 場所

Place 地点 장소 local



こうどう
講堂
Hall
讲堂
강당
auditório



せんせい けんきゅうしつ
先生の研究室
Laboratory
老师研究室
교수연구실
laboratório do
professor



エレベーター
Elevator
电梯
엘리베이터
elevador

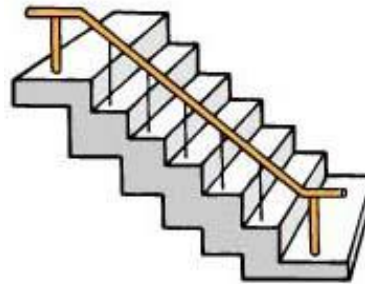

かいだん
階段
Stairway
楼梯
계단
escada



ばいてん
売店
Kiosk
商店
매점
posto de venda



レストラン
Restaurant
餐厅
레스토랑
restaurante



じどうはんばいき
自動販売機
Vending machine
自动销售机
자판기
máquina de venda
automática



こうしゅうでんわ
公衆電話
Public telephone
公用电话
공중전화
telefone público



としょかん
図書館
Library
图书馆
도서관
biblioteca



ちゅうしゃじょう
駐車場
Parking
停车场
주차장
estacionamento

ばしょ 場所

Place 地点 장소 local



の ば
バス乗り場
Bus stop
巴士站
버스정류장
ponto de ônibus



の ば
タクシー乗り場
Taxi stand
出租车站
택시승강장
ponto de táxi



えき
駅
Station
车站
역
estação

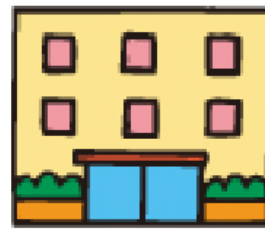

ちか しせつ
近くの施設
Nearby facilities
邻近设施
인근 시설
Instalações
próximas

もの

Object 物品 물건 objeto



さいふ
財布
Wallet
钱包
지갑
carteira



けいたいでんわ
携帯電話
Mobile telephone
手机
휴대전화
celular



かばん
Bag
包
가방
bolsa



しょうがいしゃてちょう
障害者手帳
Identification booklet
for the disabled
笔记本
장애인수첩
caderneta de deficiente



かさ
傘
Umbrella
伞
우산
guarda-chuva

いがい もの
それ以外の物
Others
其它物品
그 외의 물건
outros



いちまん えん yen
10000円 日元
 엔 iene



ごせん えん yen
5000円 日元
 엔 iene



せん えん yen
1000円 日元
 엔 iene



yen
 ごひゃく えん 日元
500円 엔 iene



yen
 ひゃく えん 日元
100円 엔 iene



yen
 ごじゅうえん 日元
50円 엔 iene



yen
 じゅうえん 日元
10円 엔 iene



yen
 ご えん 日元
5円 엔 iene



yen
 いちえん 日元
1円 엔 iene

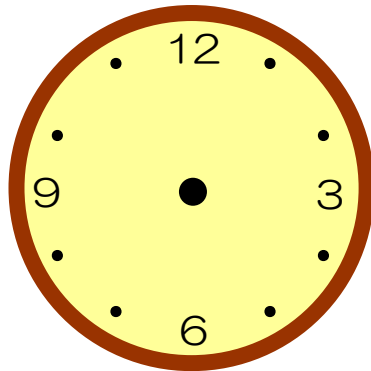

じ 時
 h. 点
 si hora

ふん 分
 min. 分
 분 minuto

0 1 2 3 4 5 6 7 8 9

あなたの What is your _____? 您的个人信息: 당신의 seu



なまえ
名前
 Name 姓名
 이름 nome

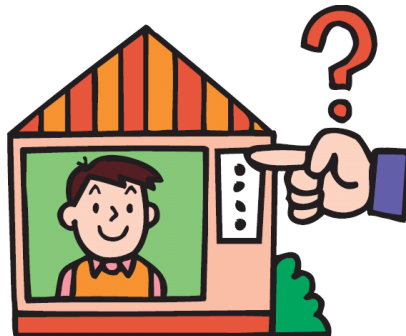

じゅうしょ
住所
 Home address 地址
 주소 endereço



(0000)-0000
電話番号
 Phone number
 电话号码 전화
 número de telefone

ねが お願い

Please 提請 부탁 por favor



^{しず}
静かにしてね
Please be quiet
请保持肃静
조용히 해 주세요
Faça silêncio por favor



^{はし}
走らないでね
Please don't run
请不要跑
뛰지 마세요
Não corra por favor



^{くだ}
やめて下さい
Please stop
请不要这样
하지 마세요
Pare por favor

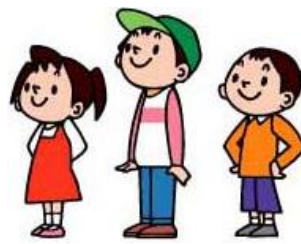

^{なら}
並ぼうね
Please line up
请排队等候
줄 서 주세요
Fique em fila por favor



^{もちこ}
かさを持ち込まないで
Please don't bring umbrellas
inside.
雨伞请勿带内
우산을 가지고 들어가지 마세요
Por favor não entre com
guarda-chuva



^{けいたい でんわ} ^{くだ}
携帯電話をきって下さい
Please switch off your
mobile phone.
请关掉手机电源
휴대전화를 끄어 주세요
Por favor desligue o celular



^た
ここで食べないで
Please don't eat or
drink here
请勿在此地饮食
여기에서는 먹지 마세요
Favor não comer ou
beber neste local



^す
たばこを吸わないで
No smoking
请勿抽烟
담배를 피지 마세요
Não fume



^{いっしょ い}
一緒に行く
Go together
一起走
함께가다
Ir junto



^ま
待ってて
Wait
稍等
기다리다
Me espere