

# 神戸市

## 1 基礎情報

| 年度  | 神戸市       |      |
|-----|-----------|------|
|     | 人口総数      | 高齢化率 |
| R04 | 1,434,121 | 29.2 |

| 年度  | 神戸市     |   |      |   |          |   |
|-----|---------|---|------|---|----------|---|
|     | 被保険者数   |   | 加入率  |   | 被保険者平均年齢 |   |
|     | 値       | 比 | 値    | 比 | 値        | 比 |
| R04 | 295,391 | ↓ | 20.6 | ↑ | 52.6     | ↓ |
| R03 | 307,050 | ↓ | 20.2 | ↓ | 53.1     | ↑ |
| R02 | 314,089 | ↘ | 20.7 | ↘ | 52.9     | ↘ |

## 死因（R01～R03 年度計）

|    |              |          |            |
|----|--------------|----------|------------|
| 1位 | 悪性新生物（腫瘍）    | 13,759 件 | （ 28.24% ） |
| 2位 | 心疾患（高血圧性を除く） | 7,056 件  | （ 14.48% ） |
| 3位 | 老衰           | 4,285 件  | （ 8.79% ）  |
| 4位 | 脳血管疾患        | 3,061 件  | （ 6.28% ）  |
| 5位 | その他の呼吸器系の疾患  | 2,936 件  | （ 6.03% ）  |

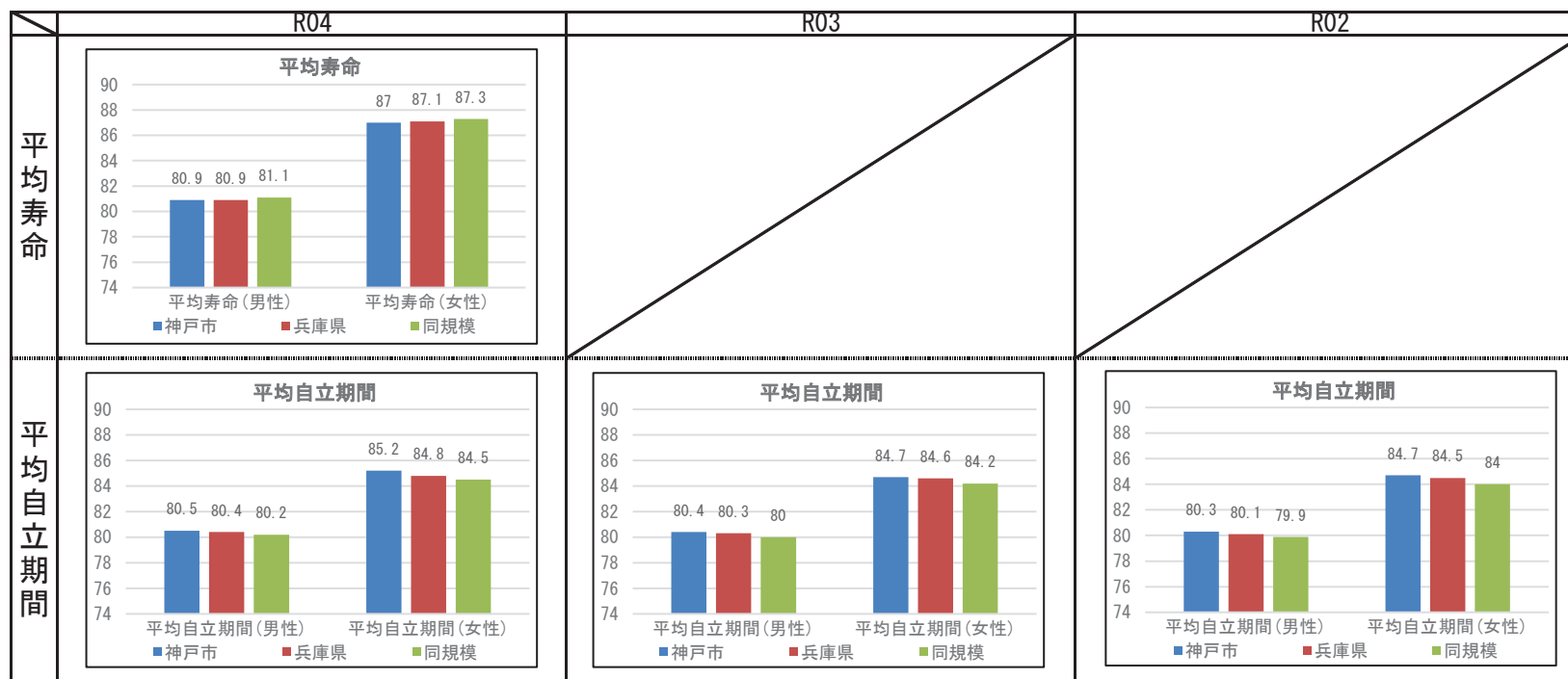

## 2 健診の状況

### 特定健診・特定保健指導の状況

|           | 神戸市    |        |        | 兵庫県    |        |        |
|-----------|--------|--------|--------|--------|--------|--------|
|           | R04    | R03    | R02    | R04    | R03    | R02    |
| 特定健診受診率   | 31.86% | 30.70% | 28.54% | 34.21% | 33.02% | 30.89% |
| メタボ該当者率   | 16.80% | 17.11% | 17.35% | 19.06% | 19.36% | 19.41% |
| 予備群該当者率   | 9.75%  | 9.65%  | 10.03% | 10.46% | 10.54% | 10.60% |
| 特定保健指導実施率 | 23.49% | 18.15% | 15.18% | 29.98% | 28.91% | 26.81% |
| 対象者割合     | 積極的    | 2.36%  | 2.41%  | 2.28%  | 2.40%  | 2.45%  |
|           | 動機付け   | 8.22%  | 8.67%  | 8.91%  | 8.35%  | 8.95%  |

### 健診及び医療機関受診の関係表

| R04  |             | 総数             | 医療機関受診 |         | 合計     |
|------|-------------|----------------|--------|---------|--------|
|      |             |                | あり     | なし      |        |
| 健診あり | 受診者数(人)     | 59,226         | 4,097  | 63,323  |        |
|      |             | 健診対象者に占める割合(%) | 29.6%  | 2.0%    | 31.7%  |
|      | うち生活習慣病有(人) | 38,469         |        | 38,469  |        |
|      |             | 受診者数に占める割合(%)  | 65.0%  |         | 60.8%  |
| 健診なし | 未受診者数(人)    | 108,522        | 28,102 | 136,624 |        |
|      |             | 健診対象者に占める割合(%) | 54.3%  | 14.1%   | 68.3%  |
|      | うち生活習慣病有(人) | 66,513         |        | 66,513  |        |
|      |             | 未受診者数に占める割合(%) | 61.3%  |         | 48.7%  |
| 合計   | 合計(人)       | 167,748        | 32,199 | 199,947 |        |
|      |             | 健診対象者に占める割合(%) | 83.9%  | 16.1%   | 100.0% |
|      | うち生活習慣病有(人) | 104,982        |        | 104,982 |        |
|      |             | 合計人数に占める割合(%)  | 62.6%  |         | 52.5%  |

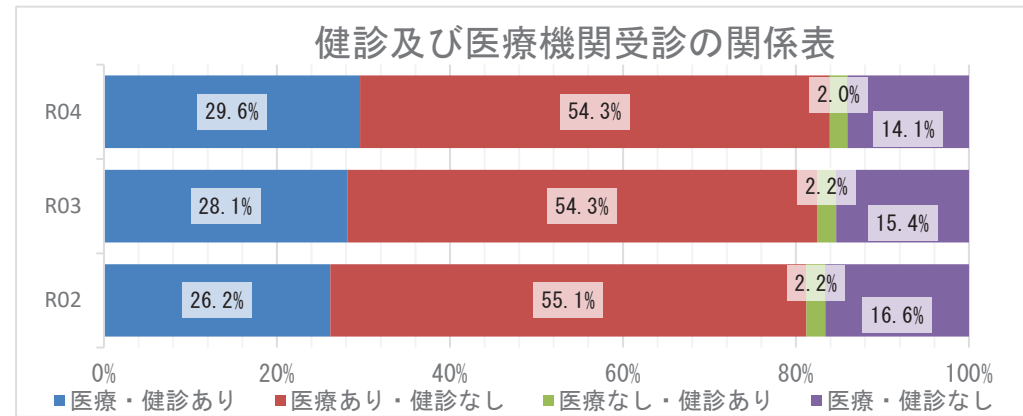

### 質問票の状況 - 生活習慣

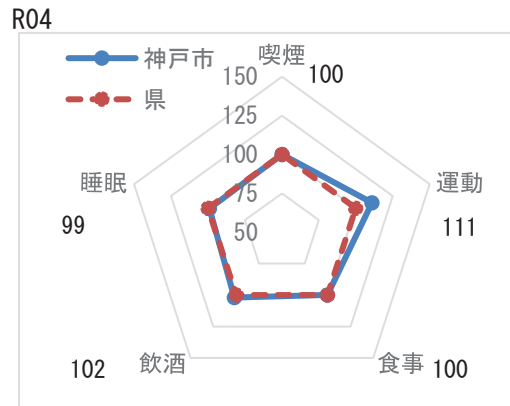

※レーダーチャートは外側に行くほど、  
良好な状態であることを指します

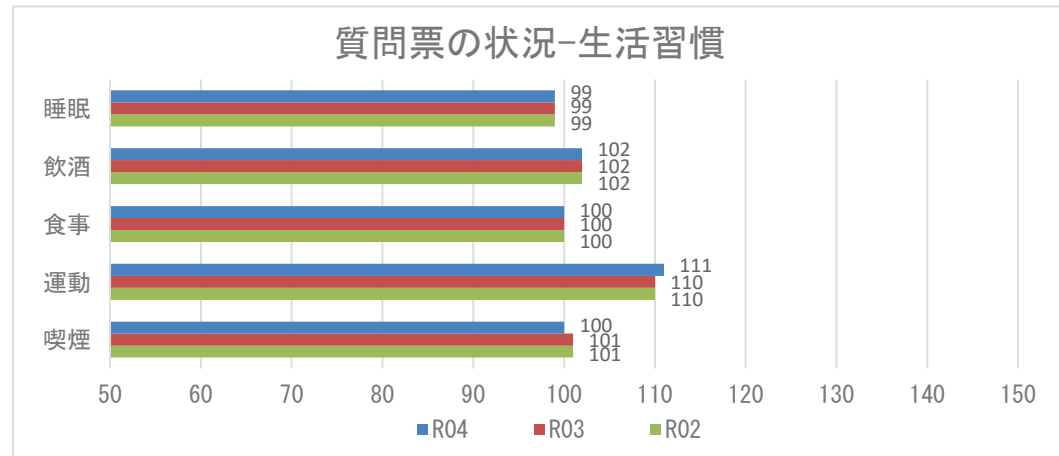

**【注意】**  
飲酒のリスクについては、一部健診機関の健診システムの改修の影響に伴い、相対比較には注意が必要。

## 2 健診の状況

### 生活習慣病のリスクの状況 R04

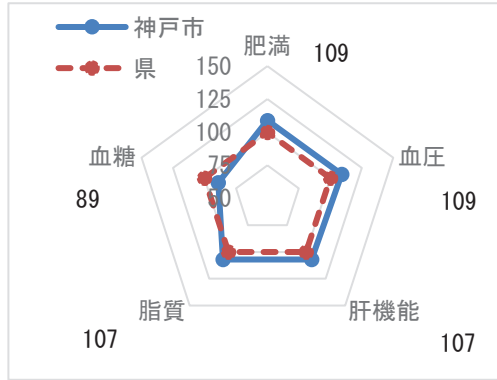

※レーダーチャートは外側に行くほど、良好な状態であることを指します

### 生活習慣病のリスクの状況

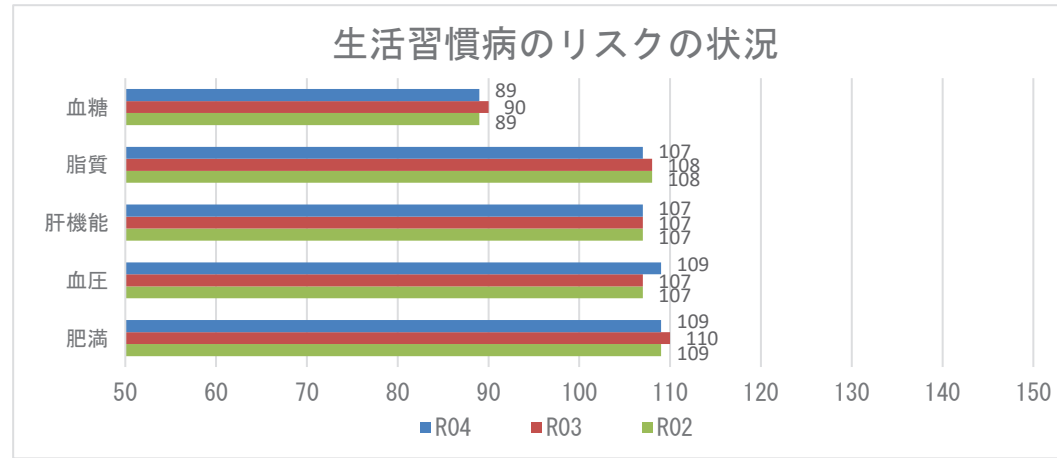

### 腎機能の状況

R04

| GFR区分(ml/分/1.73m <sup>2</sup> ) | 尿蛋白    |        |       |       |       |       | 合計     |         |
|---------------------------------|--------|--------|-------|-------|-------|-------|--------|---------|
|                                 | A1     |        | A2    |       | A3    |       |        |         |
|                                 | (-)    | (±)    | (±)   | (+)   | (+)   | (+)   |        |         |
| G1 正常または高値 $\geq 90$            | 3877人  | 5.54%  | 355人  | 0.51% | 232人  | 0.33% | 4464人  | 6.38%   |
| G2 正常または軽度低下 60~89              | 42980人 | 61.45% | 3169人 | 4.53% | 1910人 | 2.73% | 48059人 | 68.72%  |
| G3a 軽度~中等度低下 45~59              | 13810人 | 19.75% | 967人  | 1.38% | 922人  | 1.32% | 15699人 | 22.45%  |
| G3b 中等度~高度低下 30~44              | 1088人  | 1.56%  | 136人  | 0.19% | 309人  | 0.44% | 1533人  | 2.19%   |
| G4 高度低下 15~29                   | 50人    | 0.07%  | 8人    | 0.01% | 89人   | 0.13% | 147人   | 0.21%   |
| G5 末期腎不全 <15                    | 3人     | 0.00%  | 0人    | 0.00% | 34人   | 0.05% | 37人    | 0.05%   |
| 合計                              | 61808人 | 88.37% | 4635人 | 6.63% | 3496人 | 5.00% | 69939人 | 100.00% |

### 腎機能の状況

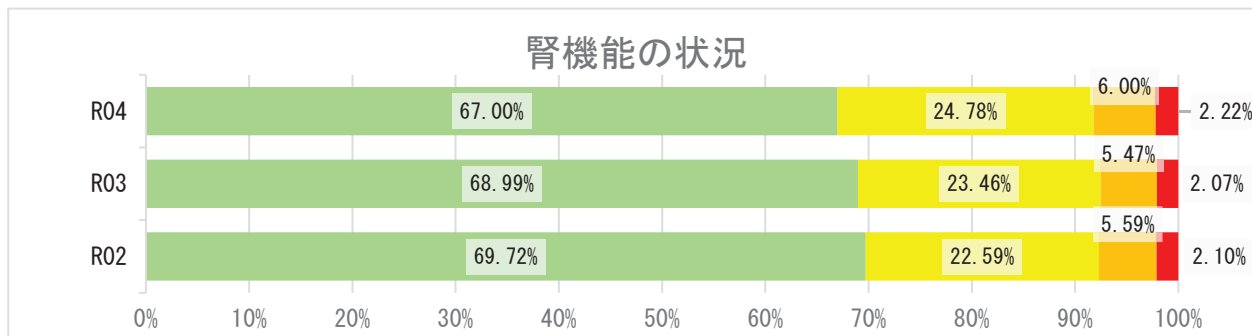

## 2 健診の状況

### 高血圧の状況 R04

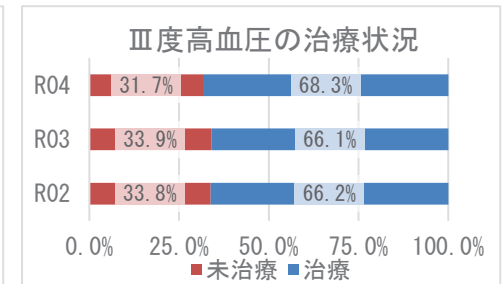
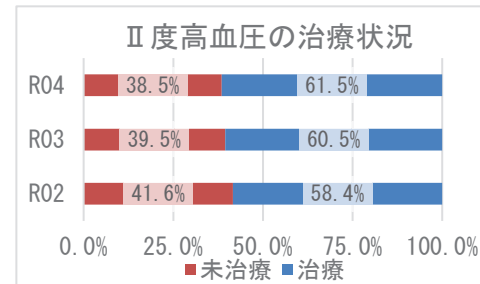
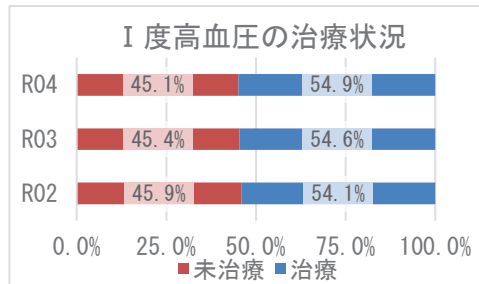
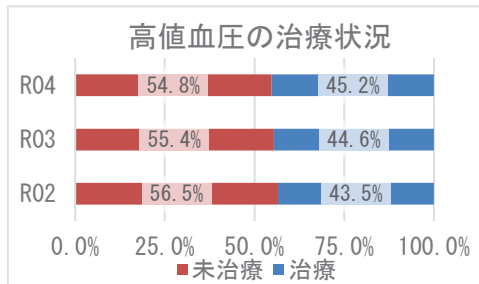
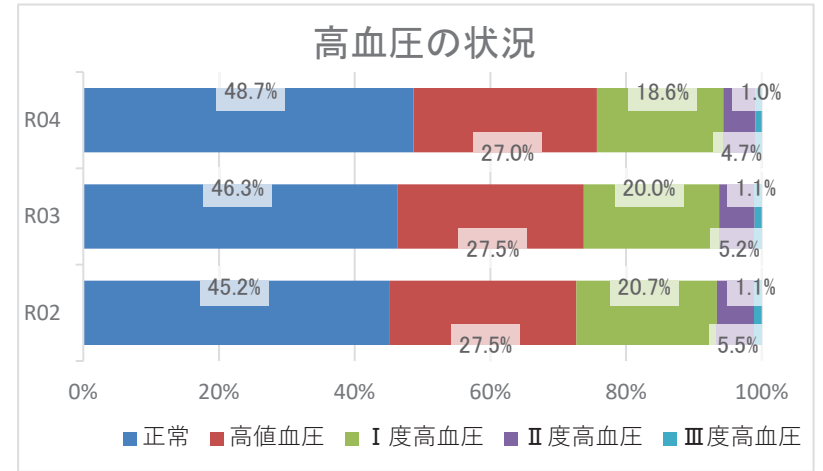
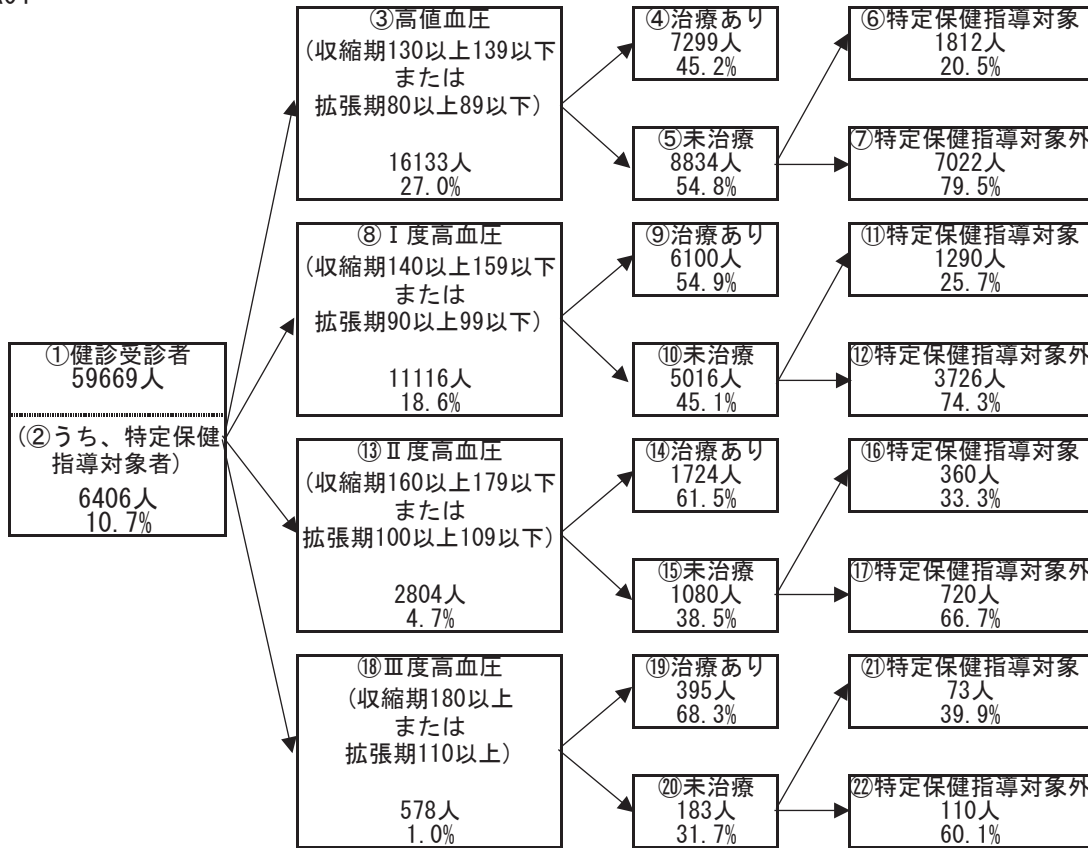

## 2 健診の状況

### 糖尿病性腎症・糖尿病の状況

R04

①健診受診者  
59669人  
  
(②うち、特定  
保健指導対象者)  
6406人  
10.7%

③兵庫県PG基準  
(空腹時血糖126以上もしくは  
随時血糖200以上もしくは  
HbA1c6.5以上)かつ  
(尿蛋白+以上または  
eGFR60未満)  
  
2022人  
3.4%

④治療あり  
1677人  
82.9%

⑥特定保健指導対象者  
89人  
25.8%

⑤未治療  
345人  
17.1%

⑦特定保健指導対象者外  
256人  
74.2%

①健診受診者  
59669人  
  
(②うち、特定  
保健指導対象者)  
6406人  
10.7%

⑧保険者努力  
支援制度  
評価指標基準  
(HbA1c8.0以上)  
  
726人  
1.2%

⑨治療あり  
680人  
93.7%

⑪特定保健指導対象者  
22人  
47.8%

⑩未治療  
46人  
6.3%

⑫特定保健指導対象者外  
24人  
52.2%

⑬治療中断者  
644人

糖尿病性腎症の状況（兵庫県PG基準）

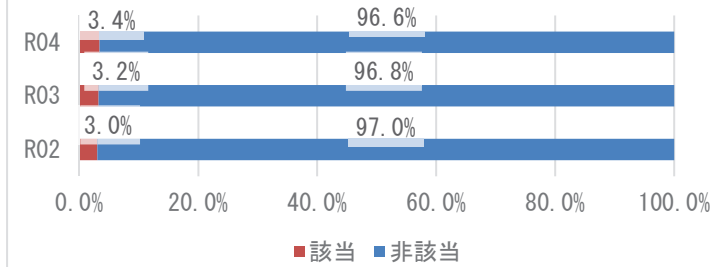

糖尿病の状況（保険者努力支援制度評価指標基準）

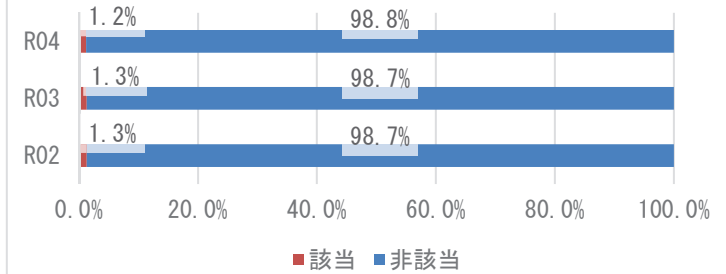

兵庫県PG基準の治療状況

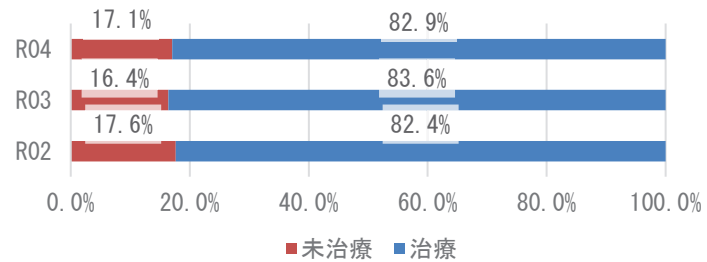

保険者努力支援制度評価指標基準の治療状況

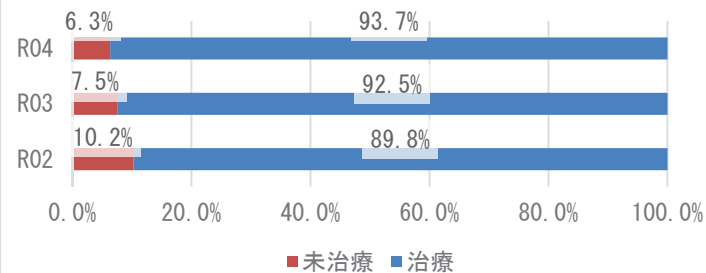

### 3 医療の状況

#### レセプトの状況 - 外来+調剤

R04

|             | 神戸市                    | 県       | 前年比 |
|-------------|------------------------|---------|-----|
| 受診率(%)      | 887.57<br>( 891.10 )   | 915.75  | ↑   |
| 1人当たり費用額(円) | 218,502<br>( 219,103 ) | 222,827 | ↑   |
| 1件当たり日数     | 1.51<br>( 1.51 )       | 1.52    | ↓   |
| 1日当たり費用額(円) | 16,268<br>( 16,268 )   | 16,045  | ↑   |

R03

|             | 神戸市                    | 県       | 前年比 |
|-------------|------------------------|---------|-----|
| 受診率(%)      | 870.34<br>( 869.64 )   | 896.19  | ↑   |
| 1人当たり費用額(円) | 215,312<br>( 214,802 ) | 218,451 | ↑   |
| 1件当たり日数     | 1.53<br>( 1.53 )       | 1.53    | →   |
| 1日当たり費用額(円) | 16,182<br>( 16,182 )   | 15,966  | ↑   |

R02

|             | 神戸市                    | 県       |
|-------------|------------------------|---------|
| 受診率(%)      | 817.88<br>( 816.47 )   | 846.89  |
| 1人当たり費用額(円) | 200,032<br>( 199,526 ) | 204,306 |
| 1件当たり日数     | 1.53<br>( 1.53 )       | 1.53    |
| 1日当たり費用額(円) | 15,988<br>( 15,988 )   | 15,779  |

※ ( ) 内は年齢調整をした値

※ 前年比は年齢調整をしない値で判定

#### レセプトの状況 - 入院

R04

|             | 神戸市                    | 県       | 前年比 |
|-------------|------------------------|---------|-----|
| 受診率(%)      | 21.35<br>( 21.41 )     | 22.63   | ↓   |
| 1人当たり費用額(円) | 137,914<br>( 138,315 ) | 145,139 | ↑   |
| 1件当たり日数     | 15.05<br>( 15.09 )     | 15.58   | ↓   |
| 1日当たり費用額(円) | 42,921<br>( 42,821 )   | 41,178  | ↑   |

R03

|             | 神戸市                    | 県       | 前年比 |
|-------------|------------------------|---------|-----|
| 受診率(%)      | 21.47<br>( 21.42 )     | 22.68   | ↑   |
| 1人当たり費用額(円) | 134,387<br>( 134,092 ) | 142,110 | ↑   |
| 1件当たり日数     | 15.32<br>( 15.34 )     | 15.67   | ↓   |
| 1日当たり費用額(円) | 40,851<br>( 40,755 )   | 39,989  | ↑   |

R02

|             | 神戸市                    | 県       |
|-------------|------------------------|---------|
| 受診率(%)      | 21.00<br>( 20.96 )     | 22.29   |
| 1人当たり費用額(円) | 128,647<br>( 128,375 ) | 136,046 |
| 1件当たり日数     | 15.70<br>( 15.71 )     | 15.99   |
| 1日当たり費用額(円) | 39,025<br>( 38,913 )   | 38,176  |

※ ( ) 内は年齢調整をした値

※ 前年比は年齢調整をしない値で判定

### 3 医療の状況

#### 入外レセプト件数順位(生活習慣病)

R04

| 順位 | 病名    | 件数      | 前年比 |
|----|-------|---------|-----|
| 1  | 筋・骨格  | 276,735 | ↓   |
| 2  | 高血圧症  | 239,619 | ↓   |
| 3  | 糖尿病   | 173,242 | ↓   |
| 4  | 脂質異常症 | 169,637 | ↓   |
| 5  | 精神    | 140,765 | ↑   |
| 6  | がん    | 85,773  | ↓   |
| 7  | 狭心症   | 17,741  | ↓   |
| 8  | 脳梗塞   | 10,141  | ↓   |
| 9  | 脂肪肝   | 5,095   | ↓   |
| 10 | 高尿酸血症 | 4,265   | ↓   |
| 11 | 動脈硬化症 | 3,235   | ↓   |
| 12 | 心筋梗塞  | 1,112   | ↓   |
| 13 | 脳出血   | 662     | ↑   |

| 順位 | 病名    | 件数    | 前年比 |
|----|-------|-------|-----|
| 1  | 精神    | 8,976 | ↓   |
| 2  | がん    | 8,034 | ↓   |
| 3  | 筋・骨格  | 5,026 | ↑   |
| 4  | 脳梗塞   | 1,441 | ↓   |
| 5  | 狭心症   | 1,079 | ↓   |
| 6  | 糖尿病   | 803   | ↓   |
| 7  | 脳出血   | 800   | ↓   |
| 8  | 高血圧症  | 243   | ↓   |
| 9  | 心筋梗塞  | 225   | ↑   |
| 10 | 動脈硬化症 | 80    | ↓   |
| 11 | 脂質異常症 | 57    | ↓   |
| 12 | 脂肪肝   | 19    | ↓   |
| 13 | 高尿酸血症 | 10    | ↑   |

R03

| 順位 | 病名    | 件数      | 前年比 |
|----|-------|---------|-----|
| 1  | 筋・骨格  | 283,839 | ↑   |
| 2  | 高血圧症  | 255,764 | ↓   |
| 3  | 脂質異常症 | 185,219 | ↑   |
| 4  | 糖尿病   | 179,205 | ↑   |
| 5  | 精神    | 138,465 | ↑   |
| 6  | がん    | 88,107  | ↑   |
| 7  | 狭心症   | 18,563  | ↓   |
| 8  | 脳梗塞   | 10,886  | ↓   |
| 9  | 高尿酸血症 | 5,518   | ↑   |
| 10 | 脂肪肝   | 5,132   | ↑   |
| 11 | 動脈硬化症 | 3,391   | ↑   |
| 12 | 心筋梗塞  | 1,171   | ↑   |
| 13 | 脳出血   | 629     | ↑   |

| 順位 | 病名    | 件数    | 前年比 |
|----|-------|-------|-----|
| 1  | 精神    | 9,935 | ↓   |
| 2  | がん    | 8,784 | ↓   |
| 3  | 筋・骨格  | 5,009 | ↑   |
| 4  | 脳梗塞   | 1,481 | ↓   |
| 5  | 狭心症   | 1,141 | ↓   |
| 6  | 糖尿病   | 912   | ↑   |
| 7  | 脳出血   | 908   | ↑   |
| 8  | 高血圧症  | 279   | ↓   |
| 9  | 心筋梗塞  | 209   | ↓   |
| 10 | 動脈硬化症 | 87    | ↑   |
| 11 | 脂質異常症 | 77    | ↓   |
| 12 | 脂肪肝   | 30    | ↑   |
| 13 | 高尿酸血症 | 8     | ↓   |

R02

| 順位 | 病名    | 件数      |
|----|-------|---------|
| 1  | 筋・骨格  | 267,684 |
| 2  | 高血圧症  | 259,942 |
| 3  | 脂質異常症 | 176,816 |
| 4  | 糖尿病   | 173,324 |
| 5  | 精神    | 134,033 |
| 6  | がん    | 84,157  |
| 7  | 狭心症   | 18,567  |
| 8  | 脳梗塞   | 11,061  |
| 9  | 高尿酸血症 | 4,856   |
| 10 | 脂肪肝   | 4,764   |
| 11 | 動脈硬化症 | 3,370   |
| 12 | 心筋梗塞  | 1,153   |
| 13 | 脳出血   | 557     |

| 順位 | 病名    | 件数     |
|----|-------|--------|
| 1  | 精神    | 10,877 |
| 2  | がん    | 8,988  |
| 3  | 筋・骨格  | 4,699  |
| 4  | 脳梗塞   | 1,628  |
| 5  | 狭心症   | 1,168  |
| 6  | 糖尿病   | 901    |
| 7  | 脳出血   | 754    |
| 8  | 高血圧症  | 298    |
| 9  | 心筋梗塞  | 212    |
| 10 | 脂質異常症 | 87     |
| 11 | 動脈硬化症 | 84     |
| 12 | 脂肪肝   | 27     |
| 13 | 高尿酸血症 | 19     |

※ 前年比は件数で判定

#### 入外医療費順位(生活習慣病)

R04

| 順位 | 病名    | 費用額            | 前年比 |
|----|-------|----------------|-----|
| 1  | がん    | 10,729,639,860 | ↓   |
| 2  | 筋・骨格  | 5,501,038,410  | ↓   |
| 3  | 糖尿病   | 4,929,012,950  | ↓   |
| 4  | 高血圧症  | 2,976,106,010  | ↓   |
| 5  | 狭心症   | 2,831,780,210  | ↓   |
| 6  | 脂質異常症 | 2,218,586,310  | ↓   |
| 7  | 狭心症   | 416,128,810    | ↓   |
| 8  | 脳梗塞   | 194,162,790    | ↓   |
| 9  | 脂肪肝   | 99,050,540     | ↓   |
| 10 | 動脈硬化症 | 53,050,020     | ↓   |
| 11 | 高尿酸血症 | 40,311,080     | ↓   |
| 12 | 心筋梗塞  | 35,465,010     | ↓   |
| 13 | 脳出血   | 16,922,530     | ↑   |

| 順位 | 病名    | 費用額           | 前年比 |
|----|-------|---------------|-----|
| 1  | がん    | 6,802,737,360 | ↓   |
| 2  | 精神    | 4,132,172,870 | ↓   |
| 3  | 筋・骨格  | 4,077,255,940 | ↑   |
| 4  | 脳梗塞   | 1,132,337,000 | ↑   |
| 5  | 狭心症   | 863,299,720   | ↓   |
| 6  | 脳出血   | 672,475,140   | ↓   |
| 7  | 糖尿病   | 338,667,660   | ↓   |
| 8  | 心筋梗塞  | 300,129,130   | ↑   |
| 9  | 動脈硬化症 | 79,124,980    | ↓   |
| 10 | 高血圧症  | 74,323,740    | ↓   |
| 11 | 脂質異常症 | 16,426,750    | ↓   |
| 12 | 脂肪肝   | 6,363,620     | ↓   |
| 13 | 高尿酸血症 | 3,461,270     | ↓   |

R03

| 順位 | 病名    | 費用額            | 前年比 |
|----|-------|----------------|-----|
| 1  | がん    | 11,127,069,750 | ↑   |
| 2  | 筋・骨格  | 5,768,113,150  | ↑   |
| 3  | 糖尿病   | 5,117,232,450  | ↑   |
| 4  | 高血圧症  | 3,232,546,730  | ↓   |
| 5  | 精神    | 2,863,951,450  | ↑   |
| 6  | 脂質異常症 | 2,556,218,170  | ↓   |
| 7  | 狭心症   | 452,450,840    | ↑   |
| 8  | 脳梗塞   | 207,021,190    | ↓   |
| 9  | 脂肪肝   | 101,454,710    | ↑   |
| 10 | 高尿酸血症 | 59,479,430     | ↑   |
| 11 | 動脈硬化症 | 55,952,020     | ↓   |
| 12 | 心筋梗塞  | 40,487,770     | ↑   |
| 13 | 脳出血   | 16,560,160     | ↑   |

| 順位 | 病名    | 費用額           | 前年比 |
|----|-------|---------------|-----|
| 1  | がん    | 7,342,285,960 | ↓   |
| 2  | 精神    | 4,456,135,590 | ↓   |
| 3  | 筋・骨格  | 3,970,278,580 | ↑   |
| 4  | 脳梗塞   | 1,124,079,630 | ↓   |
| 5  | 狭心症   | 894,270,460   | ↓   |
| 6  | 脳出血   | 780,952,640   | ↑   |
| 7  | 糖尿病   | 397,510,770   | ↑   |
| 8  | 心筋梗塞  | 278,621,520   | ↓   |
| 9  | 高血圧症  | 85,332,880    | ↓   |
| 10 | 動脈硬化症 | 74,918,980    | ↓   |
| 11 | 脂質異常症 | 20,024,830    | ↑   |
| 12 | 脂肪肝   | 6,793,180     | ↓   |
| 13 | 高尿酸血症 | 5,522,040     | ↑   |

R02

| 順位 | 病名    | 費用額            |
|----|-------|----------------|
| 1  | がん    | 10,334,259,610 |
| 2  | 筋・骨格  | 5,500,900,260  |
| 3  | 糖尿病   | 4,979,542,240  |
| 4  | 高血圧症  | 3,336,453,980  |
| 5  | 精神    | 2,851,392,360  |
| 6  | 脂質異常症 | 2,603,074,150  |
| 7  | 狭心症   | 433,315,760    |
| 8  | 脳梗塞   | 214,125,260    |
| 9  | 脂肪肝   | 94,875,370     |
| 10 | 動脈硬化症 | 65,214,950     |
| 11 | 高尿酸血症 | 54,369,830     |
| 12 | 心筋梗塞  | 37,168,340     |
| 13 | 脳出血   | 16,189,730     |

| 順位 | 病名    | 費用額           |
|----|-------|---------------|
| 1  | がん    | 7,447,099,890 |
| 2  | 精神    | 4,803,827,440 |
| 3  | 筋・骨格  | 3,598,744,960 |
| 4  | 脳梗塞   | 1,200,126,910 |
| 5  | 狭心症   | 878,416,470   |
| 6  | 脳出血   | 619,561,640   |
| 7  | 糖尿病   | 378,834,530   |
| 8  | 心筋梗塞  | 299,508,530   |
| 9  | 高血圧症  | 91,089,730    |
| 10 | 動脈硬化症 | 79,815,030    |
| 11 | 脂質異常症 | 19,966,440    |
| 12 | 脂肪肝   | 7,636,200     |
| 13 | 高尿酸血症 | 5,317,140     |

※ 前年比は費用額で判定

### 3 医療の状況

#### 基礎疾患・人工透析等の該当者数

R04

|       | 神戸市    |        | 県       |        |
|-------|--------|--------|---------|--------|
|       | 人数     | 割合     | 人数      | 割合     |
| 糖尿病   | 40,995 | 13.88% | 165,821 | 15.91% |
| 高血圧   | 69,963 | 23.68% | 272,255 | 26.12% |
| 脂質異常症 | 70,392 | 23.83% | 267,354 | 25.65% |

|        | 神戸市 |        | 県     |        |
|--------|-----|--------|-------|--------|
|        | 人数  | 割合     | 人数    | 割合     |
| 人工透析   | 989 | 0.33%  | 3,569 | 0.34%  |
| うち、糖尿病 | 569 | 57.53% | 2,135 | 59.82% |



|          | 神戸市    |        | 県      |        |
|----------|--------|--------|--------|--------|
|          | 人数     | 割合     | 人数     | 割合     |
| 虚血性心疾患   | 13,758 | 4.66%  | 49,957 | 4.79%  |
| うち、糖尿病   | 7,124  | 51.78% | 27,691 | 55.43% |
| うち、高血圧   | 10,925 | 79.41% | 40,475 | 81.02% |
| うち、脂質異常症 | 10,748 | 78.12% | 38,885 | 77.84% |
| 脳血管疾患    | 16,033 | 5.43%  | 60,286 | 5.78%  |
| うち、糖尿病   | 6,851  | 42.73% | 27,111 | 44.97% |
| うち、高血圧   | 11,933 | 74.43% | 45,289 | 75.12% |
| うち、脂質異常症 | 11,386 | 71.02% | 42,460 | 70.43% |

R03

|       | 神戸市    |        | 県       |        |
|-------|--------|--------|---------|--------|
|       | 人数     | 割合     | 人数      | 割合     |
| 糖尿病   | 44,259 | 14.41% | 178,426 | 16.34% |
| 高血圧   | 75,787 | 24.68% | 295,446 | 27.05% |
| 脂質異常症 | 76,100 | 24.78% | 288,184 | 26.38% |

|        | 神戸市   |        | 県     |        |
|--------|-------|--------|-------|--------|
|        | 人数    | 割合     | 人数    | 割合     |
| 人工透析   | 1,013 | 0.33%  | 3,634 | 0.33%  |
| うち、糖尿病 | 587   | 57.95% | 2,137 | 58.81% |



|          | 神戸市    |        | 県      |        |
|----------|--------|--------|--------|--------|
|          | 人数     | 割合     | 人数     | 割合     |
| 虚血性心疾患   | 15,130 | 4.93%  | 55,292 | 5.06%  |
| うち、糖尿病   | 7,900  | 52.21% | 30,327 | 54.85% |
| うち、高血圧   | 12,048 | 79.63% | 44,894 | 81.19% |
| うち、脂質異常症 | 11,825 | 78.16% | 42,866 | 77.53% |
| 脳血管疾患    | 17,778 | 5.79%  | 66,365 | 6.08%  |
| うち、糖尿病   | 7,626  | 42.90% | 29,816 | 44.93% |
| うち、高血圧   | 13,271 | 74.65% | 50,004 | 75.35% |
| うち、脂質異常症 | 12,677 | 71.31% | 46,687 | 70.35% |

R02

|       | 神戸市    |        | 県       |        |
|-------|--------|--------|---------|--------|
|       | 人数     | 割合     | 人数      | 割合     |
| 糖尿病   | 38,164 | 12.15% | 154,938 | 13.82% |
| 高血圧   | 65,705 | 20.92% | 257,517 | 22.98% |
| 脂質異常症 | 66,155 | 21.06% | 252,368 | 22.52% |

|        | 神戸市 |        | 県     |        |
|--------|-----|--------|-------|--------|
|        | 人数  | 割合     | 人数    | 割合     |
| 人工透析   | 826 | 0.26%  | 3,029 | 0.27%  |
| うち、糖尿病 | 450 | 54.48% | 1,719 | 56.75% |



|          | 神戸市    |        | 県      |        |
|----------|--------|--------|--------|--------|
|          | 人数     | 割合     | 人数     | 割合     |
| 虚血性心疾患   | 13,027 | 4.15%  | 47,959 | 4.28%  |
| うち、糖尿病   | 6,676  | 51.25% | 25,896 | 54.00% |
| うち、高血圧   | 10,312 | 79.16% | 38,618 | 80.52% |
| うち、脂質異常症 | 10,084 | 77.41% | 37,020 | 77.19% |
| 脳血管疾患    | 15,151 | 4.82%  | 56,814 | 5.07%  |
| うち、糖尿病   | 6,411  | 42.31% | 25,250 | 44.44% |
| うち、高血圧   | 11,263 | 74.34% | 42,439 | 74.70% |
| うち、脂質異常症 | 10,751 | 70.96% | 39,643 | 69.78% |



## 4 介護の状況

### 要介護度別認定率

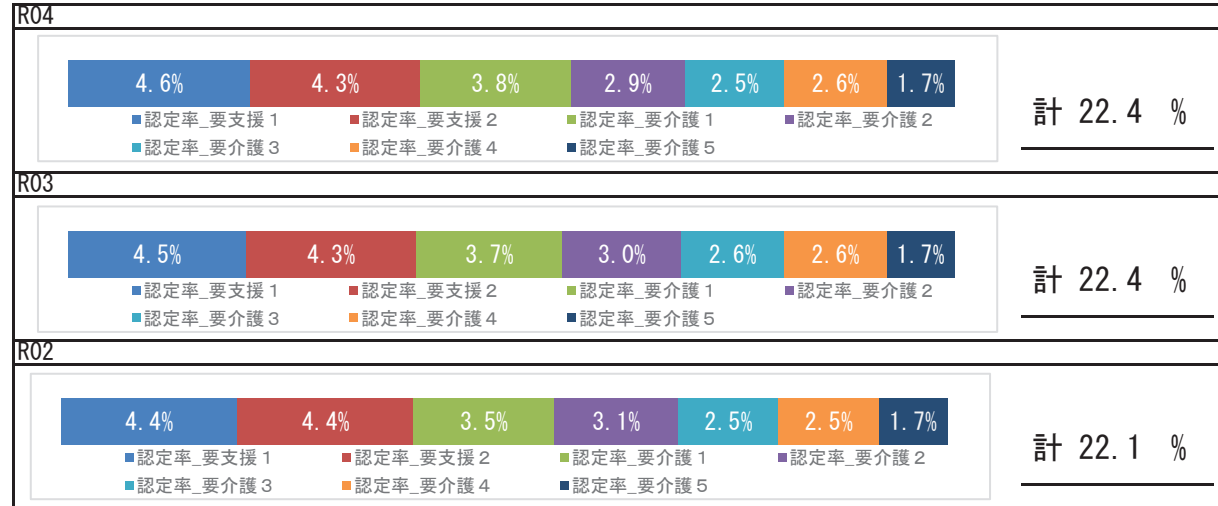

### 要介護認定者の有病状況

#### R04

|       | 65～74歳 |       | 75歳以上  |        | 計      |        |        |
|-------|--------|-------|--------|--------|--------|--------|--------|
|       | 人数     | 割合    | 人数     | 割合     | 人数     | 割合     |        |
| 基礎疾患  | 糖尿病    | 2,049 | 20.68% | 21,813 | 25.97% | 23,862 | 25.41% |
|       | 糖尿病合併症 | 411   | 4.15%  | 2,934  | 3.49%  | 3,345  | 3.56%  |
| 循環器疾患 | 心臓病    | 3,865 | 39.02% | 54,785 | 65.23% | 58,650 | 62.47% |
|       | 脳血管疾患  | 1,601 | 16.16% | 17,575 | 20.93% | 19,176 | 20.42% |
| その他   | がん     | 1,051 | 10.61% | 11,834 | 14.09% | 12,885 | 13.72% |
|       | 精神     | 2,342 | 23.64% | 31,194 | 37.14% | 33,536 | 35.72% |
|       | 筋・骨格   | 3,558 | 35.92% | 49,150 | 58.52% | 52,708 | 56.14% |
|       | 難病     | 519   | 5.24%  | 2,960  | 3.52%  | 3,479  | 3.71%  |

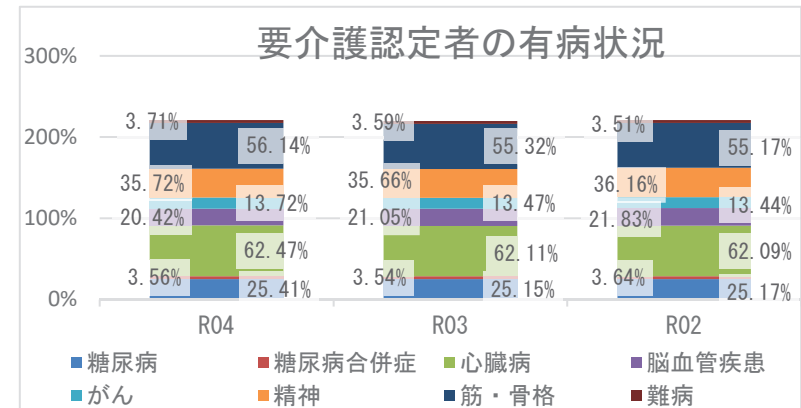

## 5 考察

- ・平均寿命は県と比較して、男女ともに同程度となっています。令和4年度の平均自立期間は、前年度と比較して、男性は同程度、女性は長くなり、県と比較して、男性は同程度、女性は長い状況です。
- ・死因では、生活習慣病の重症化疾患（心疾患・脳血管疾患）は、併せて20.76%になります。その他の呼吸器系の疾患が6.03%を占めており、具体的な疾患や経年的な確認が必要です。
- ・介護の状況から、令和4年度要介護認定率は前年度と同程度です。要介護認定者の有病状況においては、心臓病、筋・骨格疾患の有病者の割合が高くなっています。
- ・医療の状況から、市の1人当たり費用額（外来＋調剤、入院）の経年推移は、県の傾向と同様に令和2年度以降増加しており、新型コロナウイルス感染症流行時の受診控え以降の医療受診行動回復による影響も考えられます。入外医療費順位では、外来では糖尿病が経年で上位疾患となっているほか、脳出血医療費が経年で増加しており、入院では、脳血管疾患、虚血性心疾患に係る医療費が多くを占めています。各疾病該当者数の推移では、令和4年度の重症化疾患（虚血性心疾患、脳血管疾患）、基礎疾患（糖尿病、高血圧、脂質異常症）の該当者割合は、いずれも前年度より減少しています。虚血性心疾患、脳血管疾患のうち脂質異常症該当者割合が県より高い状況です。生活習慣病等重症化予防事業の実施状況等の確認、検討をお勧めします。
- ・健診の状況では、特定健診受診率、特定保健指導実施率は令和2年度以降いずれも増加しているものの、県よりも低い状況です。特定健診受診率、特定保健指導実施率の向上に向けて、事業のPDCAを回しつつ、取組を継続する必要があります。令和4年度健診受診者の高血圧、糖尿病の治療状況において、Ⅲ度高血圧の未治療者は31.7%、兵庫県糖尿病性腎症重症化予防事業プログラム基準該当のうち未治療者は17.1%であり、確実な受診勧奨が必要です。健診結果における「生活習慣のリスク」では睡眠リスク、「生活習慣病のリスク」では、血糖リスクが県より高い状況です。広く一般に向けた適切な生活習慣に関する知識の普及啓発活動等、健康意識の向上に向けた積極的な取組が重要です。

# 東灘区

## 1 基礎情報

| 年度  | 東灘区     |      |
|-----|---------|------|
|     | 人口総数    | 高齢化率 |
| R04 | 200,790 | 25.1 |

| 年度  | 東灘区    |   |      |   |          |   |
|-----|--------|---|------|---|----------|---|
|     | 被保険者数  |   | 加入率  |   | 被保険者平均年齢 |   |
|     | 値      | 比 | 値    | 比 | 値        | 比 |
| R04 | 35,794 | ↓ | 17.8 | ↑ | 52.6     | ↓ |
| R03 | 37,293 | ↓ | 17.7 | ↓ | 53.0     | ↑ |
| R02 | 37,884 | ↘ | 18.0 | ↘ | 52.8     | ↘ |

## 死因（R01～R03 年度計）

|    |              |         |            |
|----|--------------|---------|------------|
| 1位 | 悪性新生物（腫瘍）    | 1,647 件 | （ 29.41% ） |
| 2位 | 心疾患（高血圧性を除く） | 765 件   | （ 13.66% ） |
| 3位 | 老衰           | 586 件   | （ 10.46% ） |
| 4位 | 脳血管疾患        | 399 件   | （ 7.12% ）  |
| 5位 | その他の呼吸器系の疾患  | 335 件   | （ 5.98% ）  |

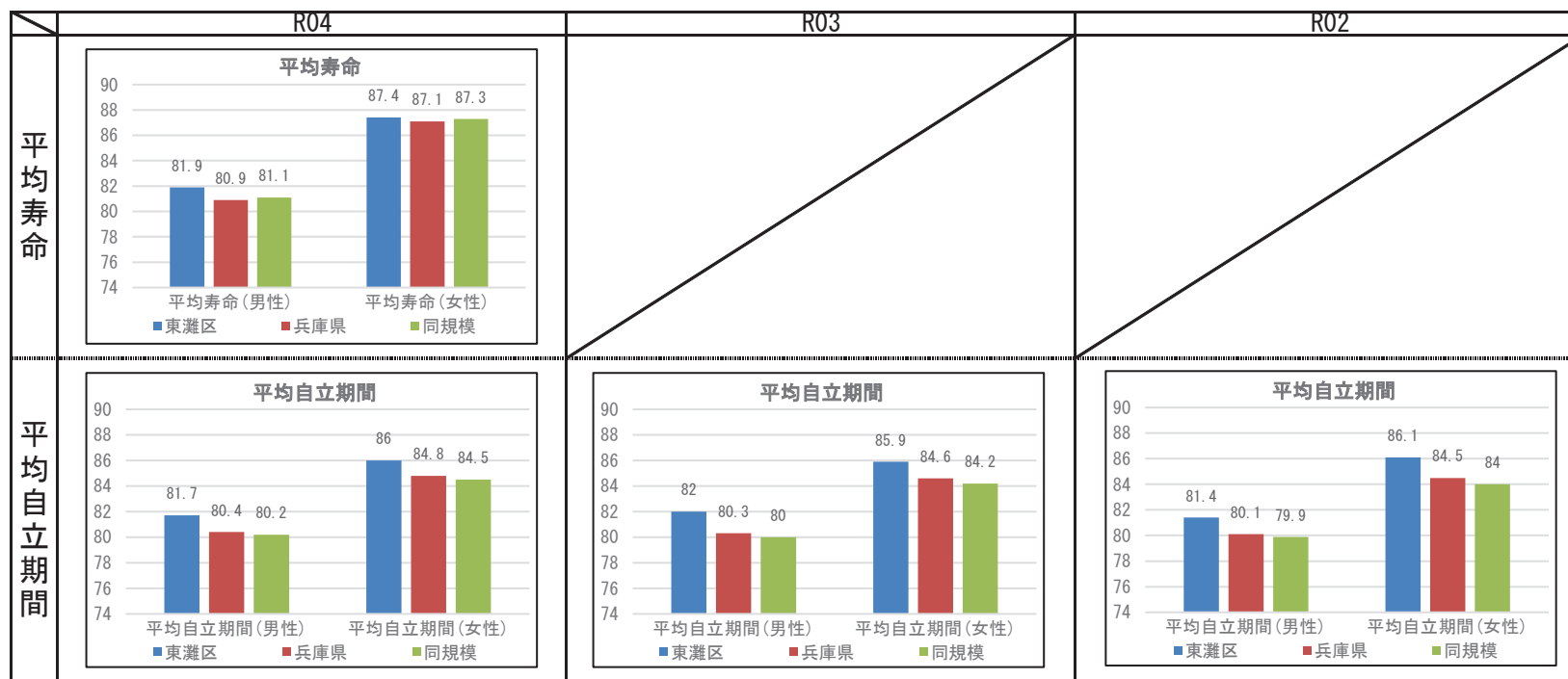

## 2 健診の状況

### 特定健診・特定保健指導の状況

|           | 東灘区    |        |        | 兵庫県    |        |        |
|-----------|--------|--------|--------|--------|--------|--------|
|           | R04    | R03    | R02    | R04    | R03    | R02    |
| 特定健診受診率   | 32.18% | 31.01% | 28.72% | 34.21% | 33.02% | 30.89% |
| メタボ該当者率   | 15.09% | 15.50% | 16.08% | 19.06% | 19.36% | 19.41% |
| 予備群該当者率   | 9.20%  | 9.01%  | 10.40% | 10.46% | 10.54% | 10.60% |
| 特定保健指導実施率 | 23.67% | 17.72% | 11.74% | 29.98% | 28.91% | 26.81% |
| 対象者割合     | 積極的    | 2.48%  | 2.56%  | 2.58%  | 2.40%  | 2.45%  |
|           | 動機付け   | 8.43%  | 8.30%  | 8.82%  | 8.35%  | 8.87%  |

### 健診及び医療機関受診の関係表

| R04  |                | 総数             | 医療機関受診 |        | 合計    |
|------|----------------|----------------|--------|--------|-------|
|      |                |                | あり     | なし     |       |
| 健診あり | 受診者数(人)        | 7,221          | 495    | 7,716  |       |
|      |                | 健診対象者に占める割合(%) | 29.9%  | 2.1%   | 32.0% |
|      | うち生活習慣病有(人)    | 4,374          |        | 4,374  |       |
|      |                | 受診者数に占める割合(%)  | 60.6%  |        | 56.7% |
| 健診なし | 未受診者数(人)       | 13,309         | 3,105  | 16,414 |       |
|      |                | 健診対象者に占める割合(%) | 55.2%  | 12.9%  | 68.0% |
|      | うち生活習慣病有(人)    | 7,843          |        | 7,843  |       |
|      |                | 未受診者数に占める割合(%) | 58.9%  |        | 47.8% |
| 合計   | 合計(人)          | 20,530         | 3,600  | 24,130 |       |
|      | 健診対象者に占める割合(%) | 85.1%          | 14.9%  | 100.0% |       |
|      | うち生活習慣病有(人)    | 12,217         |        | 12,217 |       |
|      | 合計人数に占める割合(%)  | 59.5%          |        | 50.6%  |       |

健診及び医療機関受診の関係表

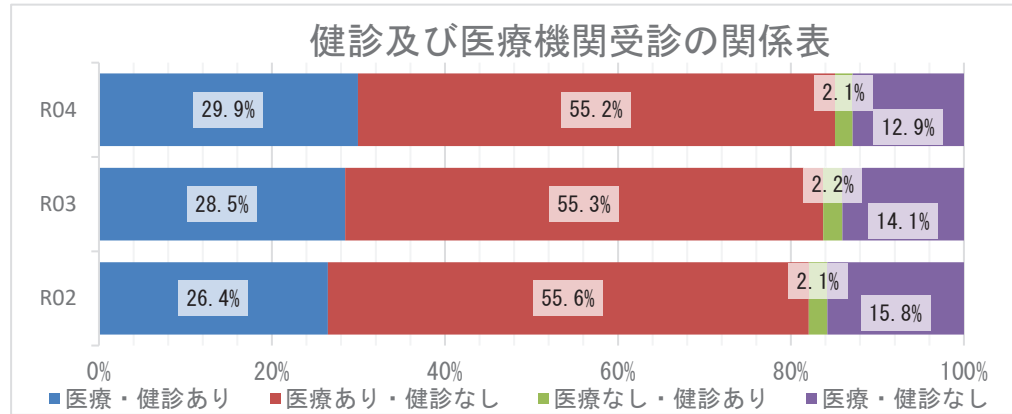

### 質問票の状況 - 生活習慣



質問票の状況-生活習慣

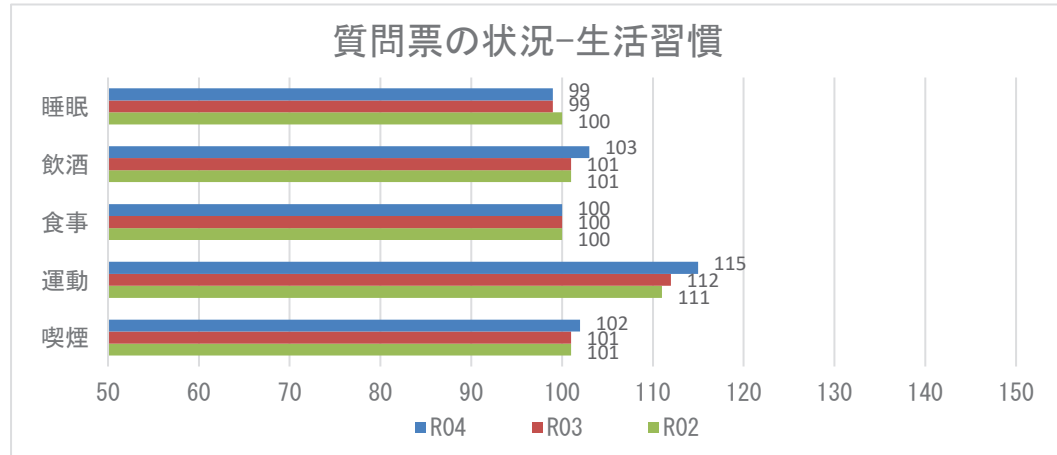

**【注意】**  
飲酒のリスクについては、一部健診機関の健診システムの改修の影響に伴い、相対比較には注意が必要。

※レーダーチャートは外側に行くほど、良好な状態であることを指します

## 2 健診の状況

### 生活習慣病のリスクの状況

R04

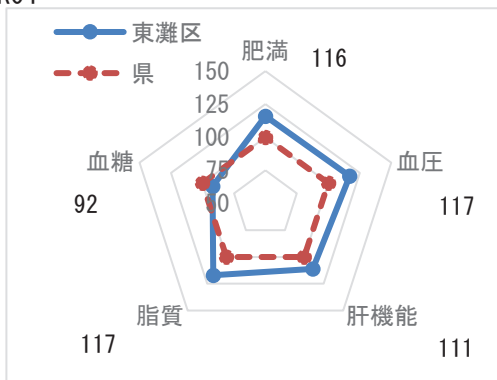

※レーダーチャートは外側に行くほど、良好な状態であることを指します

### 生活習慣病のリスクの状況

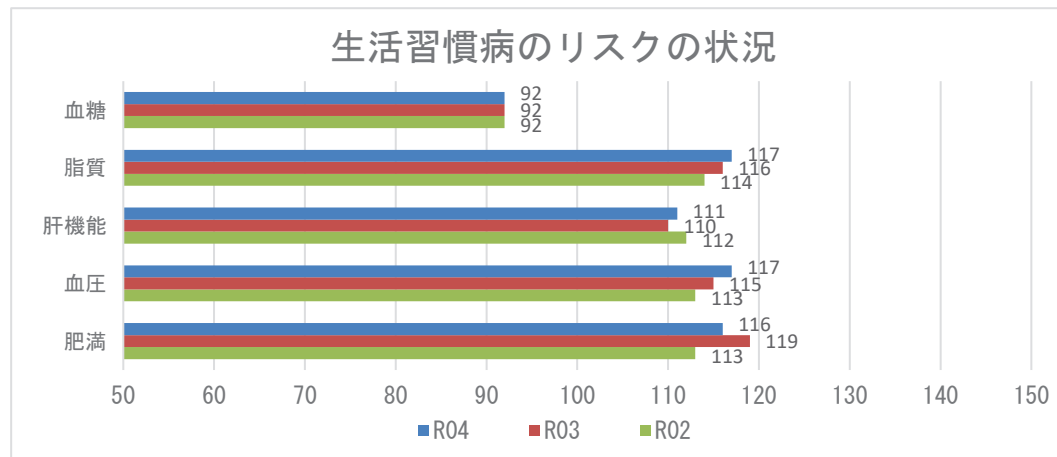

### 腎機能の状況

R04

| GFR区分(ml/分/1.73m <sup>2</sup> ) | 尿蛋白   |       |        |      |       |      | 合計    |       |         |
|---------------------------------|-------|-------|--------|------|-------|------|-------|-------|---------|
|                                 | A1    |       | A2     |      | A3    |      |       |       |         |
|                                 | (-)   | (±)   | (±)    | ≥(+) | ≥(+)  |      |       |       |         |
| G1 正常または高値                      | ≥90   | 450人  | 5.27%  | 31人  | 0.36% | 26人  | 0.30% | 507人  | 5.94%   |
| G2 正常または軽度低下                    | 60~89 | 5215人 | 61.12% | 449人 | 5.26% | 250人 | 2.93% | 5914人 | 69.32%  |
| G3a 軽度~中等度低下                    | 45~59 | 1679人 | 19.68% | 118人 | 1.38% | 124人 | 1.45% | 1921人 | 22.52%  |
| G3b 中等度~高度低下                    | 30~44 | 116人  | 1.36%  | 16人  | 0.19% | 38人  | 0.45% | 170人  | 1.99%   |
| G4 高度低下                         | 15~29 | 5人    | 0.06%  | 1人   | 0.01% | 10人  | 0.12% | 16人   | 0.19%   |
| G5 末期腎不全                        | <15   | 1人    | 0.01%  | 0人   | 0.00% | 3人   | 0.04% | 4人    | 0.05%   |
| 合計                              |       | 7466人 | 87.51% | 615人 | 7.21% | 451人 | 5.29% | 8532人 | 100.00% |

### 腎機能の状況

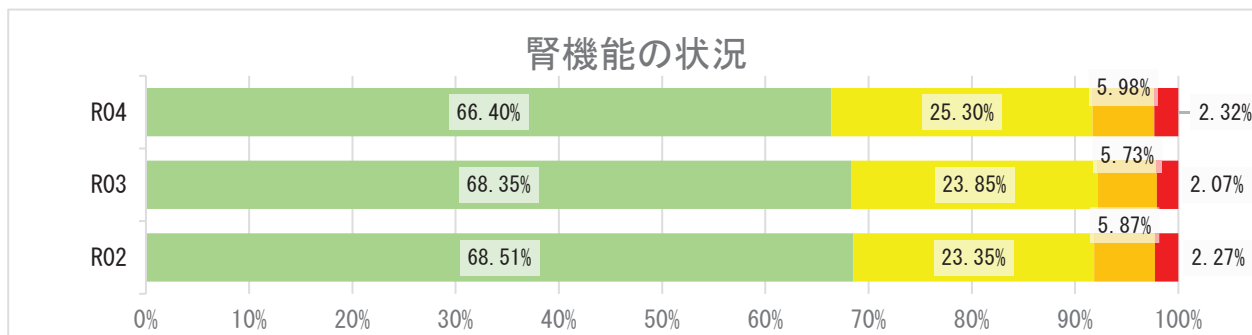

## 2 健診の状況

### 高血圧の状況 R04

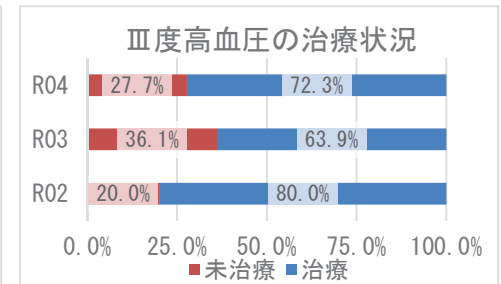
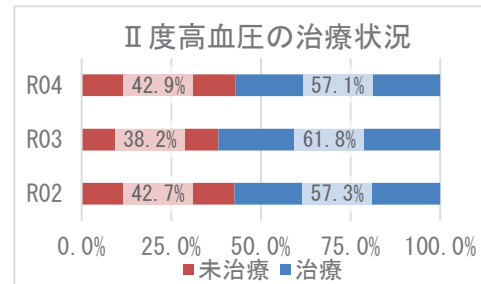
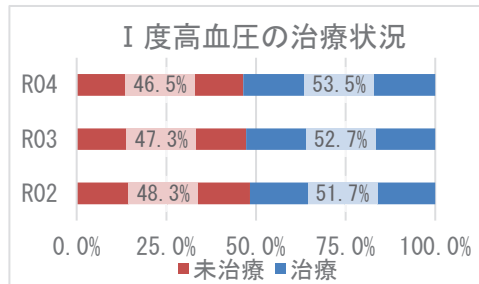
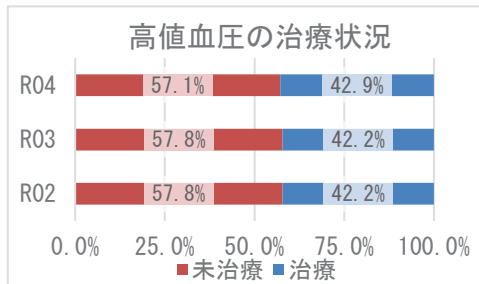
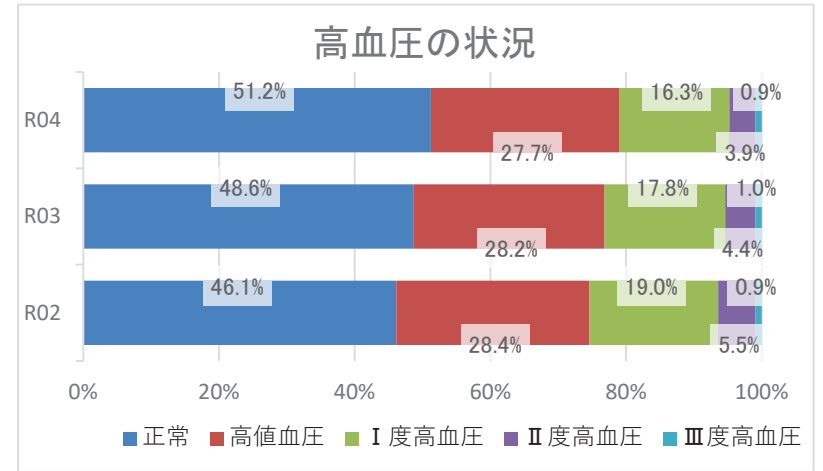
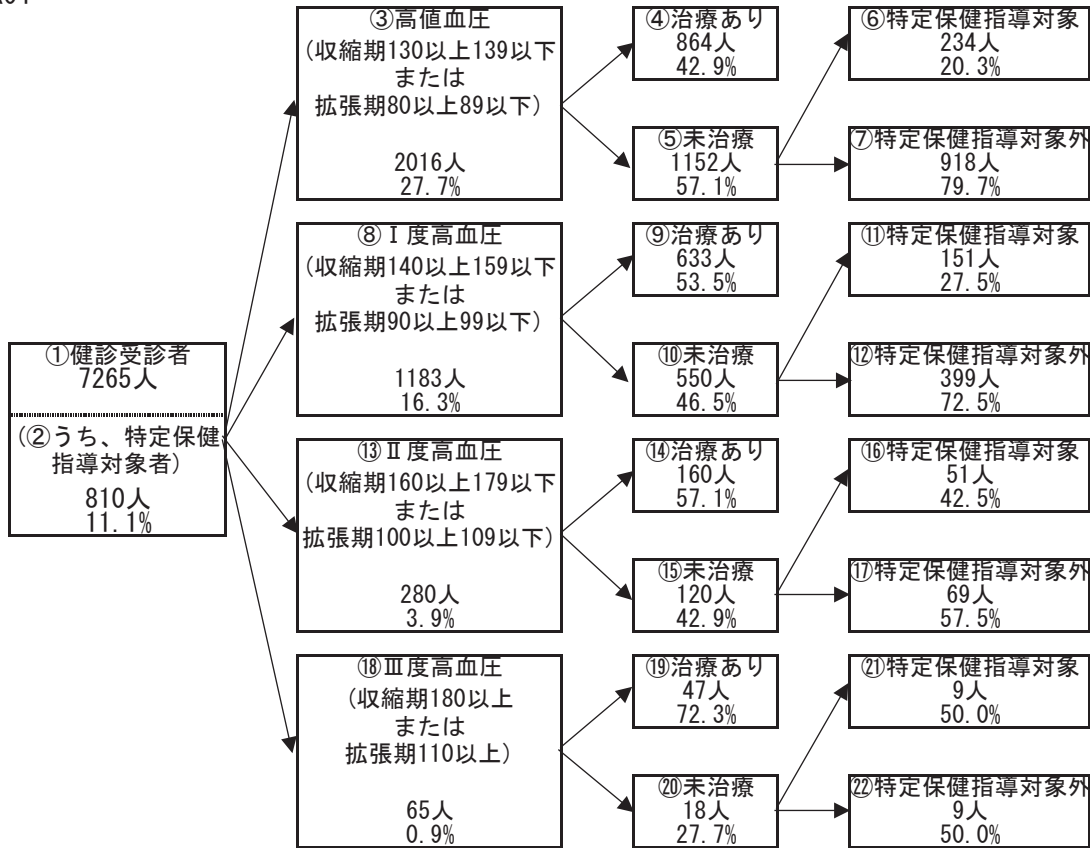

## 2 健診の状況

### 糖尿病性腎症・糖尿病の状況

R04

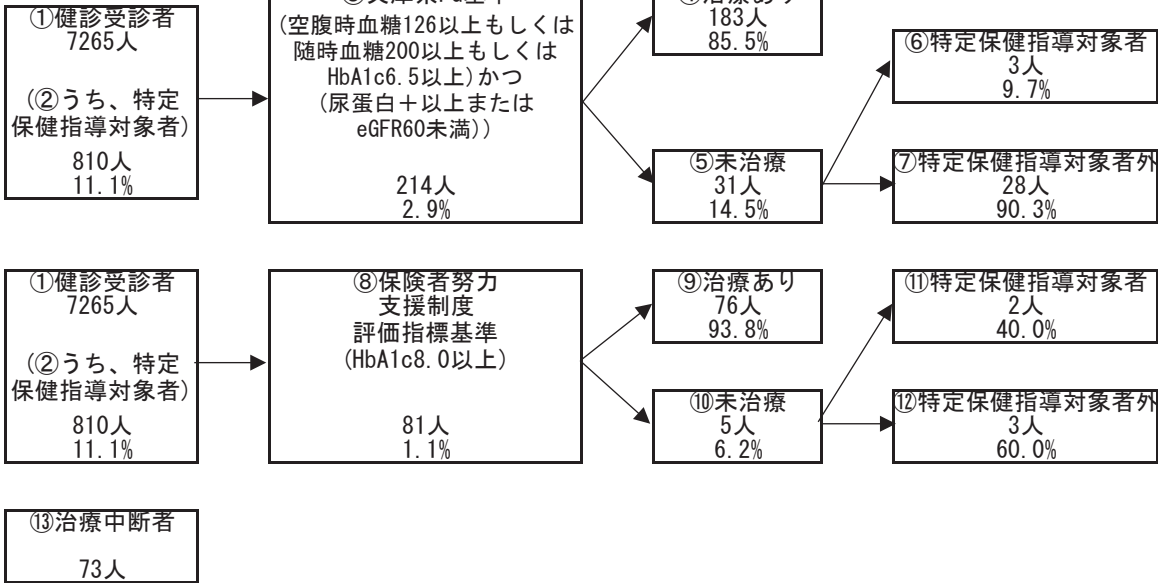

糖尿病性腎症の状況（兵庫県PG基準）

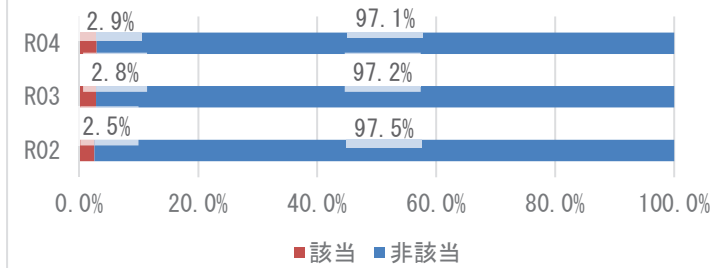

糖尿病の状況（保険者努力支援制度評価指標基準）

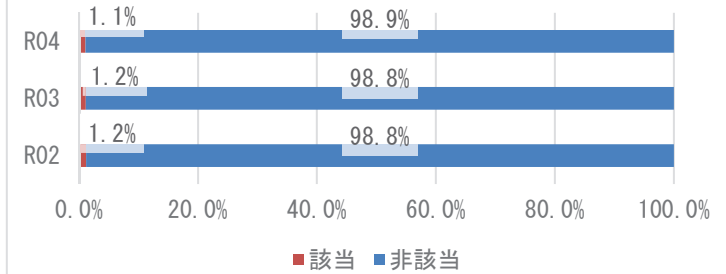

兵庫県PG基準の治療状況

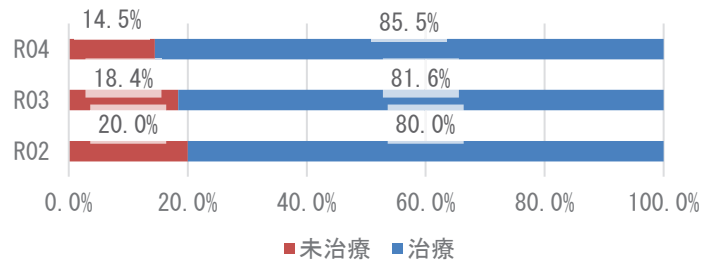

保険者努力支援制度評価指標基準の治療状況

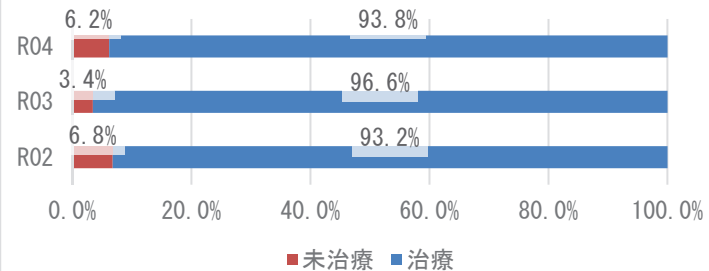

### 3 医療の状況

#### レセプトの状況 - 外来+調剤

R04

|             | 東灘区                    | 県       | 前年比 |
|-------------|------------------------|---------|-----|
| 受診率(%)      | 913.63<br>( 918.39 )   | 915.75  | ↑   |
| 1人当たり費用額(円) | 225,214<br>( 225,919 ) | 222,827 | ↑   |
| 1件当たり日数     | 1.54<br>( 1.54 )       | 1.52    | ↓   |
| 1日当たり費用額(円) | 15,970<br>( 15,970 )   | 16,045  | ↑   |

R03

|             | 東灘区                    | 県       | 前年比 |
|-------------|------------------------|---------|-----|
| 受診率(%)      | 882.45<br>( 888.44 )   | 896.19  | ↑   |
| 1人当たり費用額(円) | 218,651<br>( 219,876 ) | 218,451 | ↑   |
| 1件当たり日数     | 1.55<br>( 1.55 )       | 1.53    | ↓   |
| 1日当たり費用額(円) | 15,945<br>( 15,945 )   | 15,966  | ↑   |

R02

|             | 東灘区                    | 県       |
|-------------|------------------------|---------|
| 受診率(%)      | 826.71<br>( 829.17 )   | 846.89  |
| 1人当たり費用額(円) | 203,163<br>( 203,637 ) | 204,306 |
| 1件当たり日数     | 1.56<br>( 1.56 )       | 1.53    |
| 1日当たり費用額(円) | 15,783<br>( 15,783 )   | 15,779  |

※ ( ) 内は年齢調整をした値

※ 前年比は年齢調整をしない値で判定

#### レセプトの状況 - 入院

R04

|             | 東灘区                    | 県       | 前年比 |
|-------------|------------------------|---------|-----|
| 受診率(%)      | 20.75<br>( 20.79 )     | 22.63   | ↑   |
| 1人当たり費用額(円) | 136,507<br>( 136,734 ) | 145,139 | ↑   |
| 1件当たり日数     | 14.51<br>( 14.54 )     | 15.58   | ↓   |
| 1日当たり費用額(円) | 45,331<br>( 45,473 )   | 41,178  | ↑   |

R03

|             | 東灘区                    | 県       | 前年比 |
|-------------|------------------------|---------|-----|
| 受診率(%)      | 20.27<br>( 20.33 )     | 22.68   | ↑   |
| 1人当たり費用額(円) | 128,615<br>( 129,161 ) | 142,110 | ↑   |
| 1件当たり日数     | 14.65<br>( 14.62 )     | 15.67   | ↓   |
| 1日当たり費用額(円) | 43,307<br>( 43,826 )   | 39,989  | ↑   |

R02

|             | 東灘区                    | 県       |
|-------------|------------------------|---------|
| 受診率(%)      | 19.99<br>( 19.99 )     | 22.29   |
| 1人当たり費用額(円) | 126,205<br>( 126,400 ) | 136,046 |
| 1件当たり日数     | 15.12<br>( 15.10 )     | 15.99   |
| 1日当たり費用額(円) | 41,765<br>( 41,670 )   | 38,176  |

※ ( ) 内は年齢調整をした値

※ 前年比は年齢調整をしない値で判定

### 3 医療の状況

#### 入外レセプト件数順位(生活習慣病)

R04

| 順位 | 病名    | 件数     | 前年比 |
|----|-------|--------|-----|
| 1  | 筋・骨格  | 36,417 | ↓   |
| 2  | 高血圧症  | 26,598 | ↓   |
| 3  | 脂質異常症 | 19,374 | ↓   |
| 4  | 糖尿病   | 18,715 | ↑   |
| 5  | 精神    | 17,482 | ↑   |
| 6  | がん    | 11,493 | ↓   |
| 7  | 狭心症   | 1,967  | ↑   |
| 8  | 脳梗塞   | 1,219  | ↓   |
| 9  | 脂肪肝   | 628    | ↓   |
| 10 | 高尿酸血症 | 527    | ↓   |
| 11 | 動脈硬化症 | 220    | ↑   |
| 12 | 心筋梗塞  | 136    | ↑   |
| 13 | 脳出血   | 87     | ↑   |

| 順位 | 病名    | 件数  | 前年比 |
|----|-------|-----|-----|
| 1  | がん    | 980 | ↓   |
| 2  | 精神    | 932 | ↓   |
| 3  | 筋・骨格  | 644 | ↑   |
| 4  | 脳梗塞   | 165 | ↓   |
| 5  | 狭心症   | 150 | ↓   |
| 6  | 脳出血   | 121 | ↓   |
| 7  | 糖尿病   | 116 | ↑   |
| 8  | 高血圧症  | 39  | ↑   |
| 9  | 心筋梗塞  | 31  | ↑   |
| 10 | 動脈硬化症 | 8   | ↓   |
| 11 | 脂質異常症 | 6   | →   |
| 12 | 高尿酸血症 | 0   | ↓   |
| 13 | 脂肪肝   | 0   | ↓   |

R03

| 順位 | 病名    | 件数     | 前年比 |
|----|-------|--------|-----|
| 1  | 筋・骨格  | 37,046 | ↑   |
| 2  | 高血圧症  | 28,412 | ↓   |
| 3  | 脂質異常症 | 21,295 | ↑   |
| 4  | 糖尿病   | 18,693 | ↑   |
| 5  | 精神    | 17,407 | ↑   |
| 6  | がん    | 11,732 | ↑   |
| 7  | 狭心症   | 1,957  | ↑   |
| 8  | 脳梗塞   | 1,236  | ↓   |
| 9  | 脂肪肝   | 681    | ↑   |
| 10 | 高尿酸血症 | 604    | ↑   |
| 11 | 動脈硬化症 | 206    | ↓   |
| 12 | 心筋梗塞  | 126    | ↓   |
| 13 | 脳出血   | 59     | ↑   |

| 順位 | 病名    | 件数    | 前年比 |
|----|-------|-------|-----|
| 1  | がん    | 1,075 | ↓   |
| 2  | 精神    | 1,058 | ↓   |
| 3  | 筋・骨格  | 507   | ↑   |
| 4  | 脳梗塞   | 171   | ↓   |
| 5  | 脳出血   | 150   | →   |
| 6  | 狭心症   | 132   | ↑   |
| 7  | 糖尿病   | 110   | ↓   |
| 8  | 高血圧症  | 23    | ↓   |
| 9  | 心筋梗塞  | 21    | ↓   |
| 10 | 動脈硬化症 | 16    | ↑   |
| 11 | 脂質異常症 | 6     | ↓   |
| 12 | 脂肪肝   | 2     | ↓   |
| 13 | 高尿酸血症 | 1     | →   |

R02

| 順位 | 病名    | 件数     |
|----|-------|--------|
| 1  | 筋・骨格  | 34,233 |
| 2  | 高血圧症  | 29,024 |
| 3  | 脂質異常症 | 19,526 |
| 4  | 糖尿病   | 17,667 |
| 5  | 精神    | 16,637 |
| 6  | がん    | 11,123 |
| 7  | 狭心症   | 1,877  |
| 8  | 脳梗塞   | 1,436  |
| 9  | 脂肪肝   | 638    |
| 10 | 高尿酸血症 | 567    |
| 11 | 動脈硬化症 | 220    |
| 12 | 心筋梗塞  | 150    |
| 13 | 脳出血   | 49     |

| 順位 | 病名    | 件数    |
|----|-------|-------|
| 1  | 精神    | 1,158 |
| 2  | がん    | 1,111 |
| 3  | 筋・骨格  | 498   |
| 4  | 脳梗塞   | 224   |
| 5  | 脳出血   | 150   |
| 6  | 糖尿病   | 149   |
| 7  | 狭心症   | 114   |
| 8  | 高血圧症  | 35    |
| 9  | 心筋梗塞  | 35    |
| 10 | 動脈硬化症 | 13    |
| 11 | 脂質異常症 | 11    |
| 12 | 脂肪肝   | 4     |
| 13 | 高尿酸血症 | 1     |

※ 前年比は件数で判定

#### 入外医療費順位(生活習慣病)

R04

| 順位 | 病名    | 費用額           | 前年比 |
|----|-------|---------------|-----|
| 1  | がん    | 1,326,708,750 | ↓   |
| 2  | 筋・骨格  | 730,924,480   | ↓   |
| 3  | 糖尿病   | 563,270,050   | ↓   |
| 4  | 精神    | 366,672,690   | ↓   |
| 5  | 高血圧症  | 327,922,050   | ↓   |
| 6  | 脂質異常症 | 257,087,790   | ↓   |
| 7  | 狭心症   | 47,065,110    | ↓   |
| 8  | 脳梗塞   | 24,933,880    | ↑   |
| 9  | 脂肪肝   | 12,392,540    | ↓   |
| 10 | 高尿酸血症 | 5,362,400     | ↓   |
| 11 | 動脈硬化症 | 4,778,350     | ↑   |
| 12 | 心筋梗塞  | 4,639,370     | ↓   |
| 13 | 脳出血   | 1,834,860     | ↑   |

| 順位 | 病名    | 費用額         | 前年比 |
|----|-------|-------------|-----|
| 1  | がん    | 822,629,280 | ↓   |
| 2  | 筋・骨格  | 519,916,080 | ↑   |
| 3  | 精神    | 445,942,550 | ↓   |
| 4  | 狭心症   | 133,779,350 | ↑   |
| 5  | 脳梗塞   | 119,514,550 | ↓   |
| 6  | 脳出血   | 102,246,680 | ↓   |
| 7  | 心筋梗塞  | 51,059,700  | ↑   |
| 8  | 糖尿病   | 46,371,920  | ↓   |
| 9  | 高血圧症  | 9,452,190   | ↓   |
| 10 | 動脈硬化症 | 7,872,720   | ↓   |
| 11 | 脂質異常症 | 1,168,000   | ↓   |
| 12 | 高尿酸血症 | 0           | ↓   |
| 13 | 脂肪肝   | 0           | ↓   |

R03

| 順位 | 病名    | 費用額           | 前年比 |
|----|-------|---------------|-----|
| 1  | がん    | 1,360,926,090 | ↑   |
| 2  | 筋・骨格  | 779,237,000   | ↑   |
| 3  | 糖尿病   | 564,059,110   | ↑   |
| 4  | 精神    | 370,820,450   | ↑   |
| 5  | 高血圧症  | 352,162,040   | ↓   |
| 6  | 脂質異常症 | 301,039,650   | ↑   |
| 7  | 狭心症   | 49,503,760    | ↑   |
| 8  | 脳梗塞   | 24,547,140    | ↓   |
| 9  | 脂肪肝   | 13,678,490    | ↑   |
| 10 | 高尿酸血症 | 6,780,850     | ↑   |
| 11 | 心筋梗塞  | 5,521,400     | ↓   |
| 12 | 動脈硬化症 | 4,703,170     | ↓   |
| 13 | 脳出血   | 1,144,420     | ↓   |

| 順位 | 病名    | 費用額         | 前年比 |
|----|-------|-------------|-----|
| 1  | がん    | 893,286,470 | ↓   |
| 2  | 精神    | 508,105,310 | ↓   |
| 3  | 筋・骨格  | 374,263,980 | ↑   |
| 4  | 脳出血   | 125,540,610 | ↑   |
| 5  | 脳梗塞   | 118,935,860 | ↓   |
| 6  | 狭心症   | 110,521,420 | ↑   |
| 7  | 糖尿病   | 50,836,440  | ↓   |
| 8  | 心筋梗塞  | 32,866,110  | ↓   |
| 9  | 動脈硬化症 | 13,051,670  | ↓   |
| 10 | 高血圧症  | 9,966,750   | ↓   |
| 11 | 脂質異常症 | 1,223,950   | ↓   |
| 12 | 高尿酸血症 | 1,092,770   | ↑   |
| 13 | 脂肪肝   | 552,570     | ↓   |

R02

| 順位 | 病名    | 費用額           |
|----|-------|---------------|
| 1  | がん    | 1,289,094,530 |
| 2  | 筋・骨格  | 735,204,090   |
| 3  | 糖尿病   | 545,554,100   |
| 4  | 高血圧症  | 367,104,270   |
| 5  | 精神    | 363,843,430   |
| 6  | 脂質異常症 | 287,838,120   |
| 7  | 狭心症   | 44,034,320    |
| 8  | 脳梗塞   | 27,962,040    |
| 9  | 脂肪肝   | 12,321,790    |
| 10 | 心筋梗塞  | 6,054,180     |
| 11 | 高尿酸血症 | 5,986,520     |
| 12 | 動脈硬化症 | 5,746,920     |
| 13 | 脳出血   | 1,555,280     |

| 順位 | 病名    | 費用額         |
|----|-------|-------------|
| 1  | がん    | 930,726,770 |
| 2  | 精神    | 567,039,670 |
| 3  | 筋・骨格  | 368,179,530 |
| 4  | 脳梗塞   | 164,798,700 |
| 5  | 脳出血   | 109,619,110 |
| 6  | 狭心症   | 82,950,580  |
| 7  | 糖尿病   | 68,117,420  |
| 8  | 心筋梗塞  | 50,883,890  |
| 9  | 動脈硬化症 | 15,953,670  |
| 10 | 高血圧症  | 13,526,510  |
| 11 | 脂質異常症 | 3,034,230   |
| 12 | 脂肪肝   | 1,056,360   |
| 13 | 高尿酸血症 | 258,460     |

※ 前年比は費用額で判定



### 3 医療の状況

#### 基礎疾患・人工透析等の該当者数

R04

|       | 東灘区   |        | 県       |        |
|-------|-------|--------|---------|--------|
|       | 人数    | 割合     | 人数      | 割合     |
| 糖尿病   | 4,678 | 13.07% | 165,821 | 15.91% |
| 高血圧   | 7,927 | 22.15% | 272,255 | 26.12% |
| 脂質異常症 | 8,545 | 23.87% | 267,354 | 25.65% |

|        | 東灘区 |        | 県     |        |
|--------|-----|--------|-------|--------|
|        | 人数  | 割合     | 人数    | 割合     |
| 人工透析   | 121 | 0.34%  | 3,569 | 0.34%  |
| うち、糖尿病 | 68  | 56.20% | 2,135 | 59.82% |



|          | 東灘区   |        | 県      |        |
|----------|-------|--------|--------|--------|
|          | 人数    | 割合     | 人数     | 割合     |
| 虚血性心疾患   | 1,554 | 4.34%  | 49,957 | 4.79%  |
| うち、糖尿病   | 817   | 52.57% | 27,691 | 55.43% |
| うち、高血圧   | 1,233 | 79.34% | 40,475 | 81.02% |
| うち、脂質異常症 | 1,217 | 78.31% | 38,885 | 77.84% |
| 脳血管疾患    | 1,869 | 5.22%  | 60,286 | 5.78%  |
| うち、糖尿病   | 845   | 45.21% | 27,111 | 44.97% |
| うち、高血圧   | 1,399 | 74.85% | 45,289 | 75.12% |
| うち、脂質異常症 | 1,362 | 72.87% | 42,460 | 70.43% |

R03

|       | 東灘区   |        | 県       |        |
|-------|-------|--------|---------|--------|
|       | 人数    | 割合     | 人数      | 割合     |
| 糖尿病   | 5,043 | 13.52% | 178,426 | 16.34% |
| 高血圧   | 8,629 | 23.14% | 295,446 | 27.05% |
| 脂質異常症 | 9,157 | 24.55% | 288,184 | 26.38% |

|        | 東灘区 |        | 県     |        |
|--------|-----|--------|-------|--------|
|        | 人数  | 割合     | 人数    | 割合     |
| 人工透析   | 128 | 0.34%  | 3,634 | 0.33%  |
| うち、糖尿病 | 73  | 57.03% | 2,137 | 58.81% |



|          | 東灘区   |        | 県      |        |
|----------|-------|--------|--------|--------|
|          | 人数    | 割合     | 人数     | 割合     |
| 虚血性心疾患   | 1,719 | 4.61%  | 55,292 | 5.06%  |
| うち、糖尿病   | 896   | 52.12% | 30,327 | 54.85% |
| うち、高血圧   | 1,356 | 78.88% | 44,894 | 81.19% |
| うち、脂質異常症 | 1,352 | 78.65% | 42,866 | 77.53% |
| 脳血管疾患    | 2,045 | 5.48%  | 66,365 | 6.08%  |
| うち、糖尿病   | 933   | 45.62% | 29,816 | 44.93% |
| うち、高血圧   | 1,521 | 74.38% | 50,004 | 75.35% |
| うち、脂質異常症 | 1,490 | 72.86% | 46,687 | 70.35% |

R02

|       | 東灘区   |        | 県       |        |
|-------|-------|--------|---------|--------|
|       | 人数    | 割合     | 人数      | 割合     |
| 糖尿病   | 4,248 | 11.21% | 154,938 | 13.82% |
| 高血圧   | 7,337 | 19.37% | 257,517 | 22.98% |
| 脂質異常症 | 7,883 | 20.81% | 252,368 | 22.52% |

|        | 東灘区 |        | 県     |        |
|--------|-----|--------|-------|--------|
|        | 人数  | 割合     | 人数    | 割合     |
| 人工透析   | 112 | 0.30%  | 3,029 | 0.27%  |
| うち、糖尿病 | 64  | 57.14% | 1,719 | 56.75% |



|          | 東灘区   |        | 県      |        |
|----------|-------|--------|--------|--------|
|          | 人数    | 割合     | 人数     | 割合     |
| 虚血性心疾患   | 1,482 | 3.91%  | 47,959 | 4.28%  |
| うち、糖尿病   | 731   | 49.33% | 25,896 | 54.00% |
| うち、高血圧   | 1,148 | 77.46% | 38,618 | 80.52% |
| うち、脂質異常症 | 1,150 | 77.60% | 37,020 | 77.19% |
| 脳血管疾患    | 1,759 | 4.64%  | 56,814 | 5.07%  |
| うち、糖尿病   | 785   | 44.63% | 25,250 | 44.44% |
| うち、高血圧   | 1,306 | 74.25% | 42,439 | 74.70% |
| うち、脂質異常症 | 1,252 | 71.18% | 39,643 | 69.78% |

## 4 介護の状況

### 要介護度別認定率

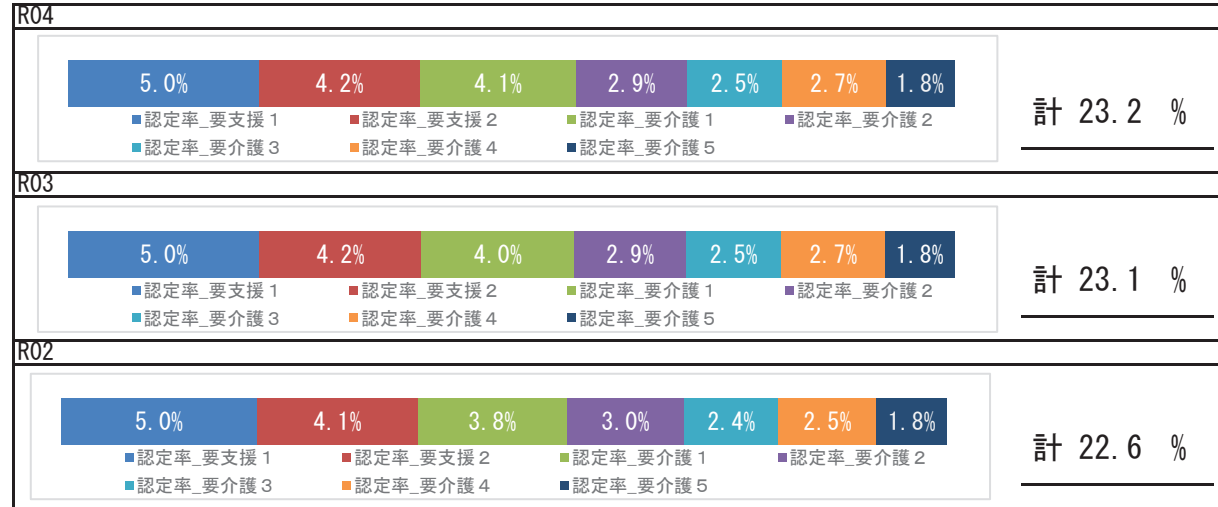

### 要介護認定者の有病状況

#### R04

|       | 65～74歳 |     | 75歳以上  |       | 計      |       |        |
|-------|--------|-----|--------|-------|--------|-------|--------|
|       | 人数     | 割合  | 人数     | 割合    | 人数     | 割合    |        |
| 基礎疾患  | 糖尿病    | 241 | 22.31% | 2,777 | 25.88% | 3,018 | 25.55% |
|       | 糖尿病合併症 | 51  | 4.72%  | 354   | 3.30%  | 405   | 3.43%  |
| 循環器疾患 | 心臓病    | 452 | 41.85% | 7,137 | 66.51% | 7,589 | 64.26% |
|       | 脳血管疾患  | 199 | 18.43% | 2,395 | 22.32% | 2,594 | 21.96% |
| その他   | がん     | 134 | 12.41% | 1,702 | 15.86% | 1,836 | 15.55% |
|       | 精神     | 298 | 27.59% | 4,303 | 40.10% | 4,601 | 38.96% |
|       | 筋・骨格   | 456 | 42.22% | 6,677 | 62.23% | 7,133 | 60.40% |
|       | 難病     | 64  | 5.93%  | 419   | 3.90%  | 483   | 4.09%  |

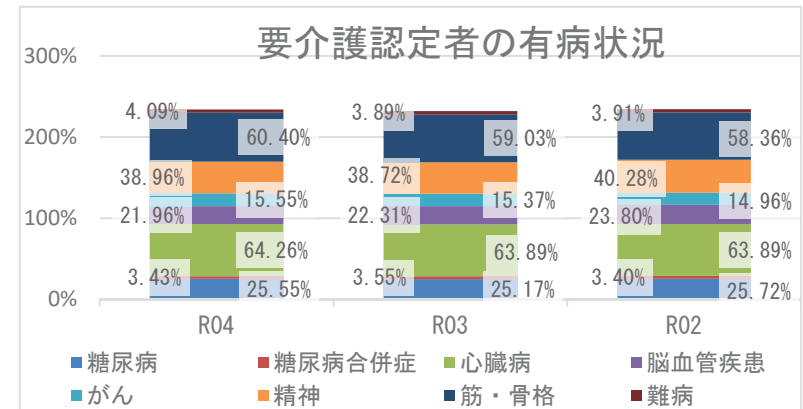

## 5 考察

- 平均寿命は県と比較して、男女とも長くなっています。令和4年度の平均自立期間は、前年度と比較して、男性は短く、女性は同程度となり、県と比較して、男女とも長くなっています。
- 死因の状況では、生活習慣病の重症化疾患（心疾患・脳血管疾患）は、併せて20.78%になります。その他の呼吸器系の疾患が5.98%を占めており、具体的な疾患や経年的な確認が必要です。
- 介護の状況から、令和4年度の要介護認定率は前年度より増加しています。要介護認定者の有病状況においては、心臓病、筋・骨格疾患の有病者の割合が高くなっています。
- 医療の状況から、区の1人当たり費用額（外来＋調剤、入院）の経年推移は、県の傾向と同様に令和2年度以降増加しており、新型コロナウイルス感染症流行時の受診控え以降の医療受診行動回復による影響も考えられます。入外医療費順位において、外来では糖尿病が経年で上位疾患となっており、入院では筋・骨格、狭心症医療費が経年で増加しており、また、脳血管疾患、虚血性心疾患に係る医療費が多くを占めています。各疾病該当者数の経年推移をみると、令和4年度の重症化疾患（虚血性心疾患、脳血管疾患）と基礎疾患（糖尿病、高血圧、脂質異常症）の該当者割合は、いずれも前年度より減少していますが、虚血性心疾患、脳血管疾患のうち脂質異常症該当者割合が県より高い状況です。生活習慣病等重症化予防事業の実施状況等の確認、検討をお勧めします。
- 健診の状況では、特定健診受診率、特定保健指導実施率は、令和2年度以降いずれも増加しており、コロナの影響からの回復が見受けられますが、いずれも県より低い状況であり、特定健診受診率、特定保健指導実施率の向上に向けて事業のPDCAを回しつつ、取組を継続する必要があります。令和4年度健診受診者の高血圧、糖尿病の治療状況において、Ⅲ度高血圧の未治療者は27.7%、兵庫県糖尿病性腎症重症化予防事業プログラム基準該当者のうち未治療者は14.5%であり、確実な受診勧奨が必要です。また、健診結果における「生活習慣のリスク」で睡眠リスクが県より高く、「生活習慣病のリスク」においては血糖リスクが県より高い状況です。広く一般に向けた適切な生活習慣に関する知識の普及啓発活動等、健康意識の向上に向けた積極的な取組が重要です。

# 灘区

## 1 基礎情報

| 年度  | 灘区      |      |
|-----|---------|------|
|     | 人口総数    | 高齢化率 |
| R04 | 127,285 | 26.0 |

| 年度  | 灘区     |   |      |   |          |   |
|-----|--------|---|------|---|----------|---|
|     | 被保険者数  |   | 加入率  |   | 被保険者平均年齢 |   |
|     | 値      | 比 | 値    | 比 | 値        | 比 |
| R04 | 24,117 | ↓ | 18.9 | ↑ | 51.2     | ↓ |
| R03 | 25,064 | ↓ | 18.7 | ↓ | 51.9     | ↑ |
| R02 | 25,762 | ↘ | 19.2 | ↘ | 51.3     | ↘ |

## 死因（R01～R03 年度計）

|    |              |         |            |
|----|--------------|---------|------------|
| 1位 | 悪性新生物（腫瘍）    | 1,137 件 | （ 27.59% ） |
| 2位 | 心疾患（高血圧性を除く） | 585 件   | （ 14.20% ） |
| 3位 | 老衰           | 406 件   | （ 9.85% ）  |
| 4位 | その他の呼吸器系の疾患  | 261 件   | （ 6.33% ）  |
| 5位 | 脳血管疾患        | 247 件   | （ 5.99% ）  |

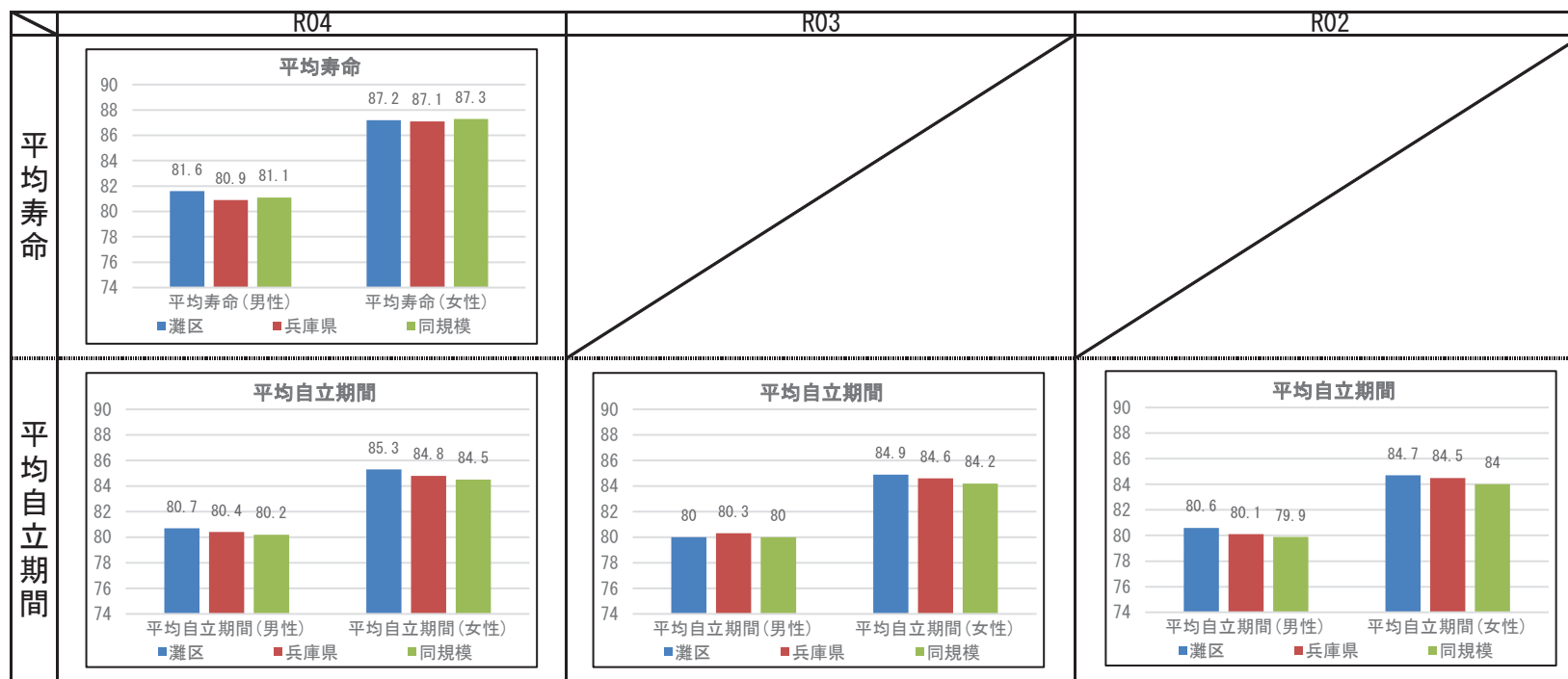

## 2 健診の状況

### 特定健診・特定保健指導の状況

|           | 灘区     |        |        | 兵庫県    |        |        |
|-----------|--------|--------|--------|--------|--------|--------|
|           | R04    | R03    | R02    | R04    | R03    | R02    |
| 特定健診受診率   | 32.52% | 31.30% | 28.92% | 34.21% | 33.02% | 30.89% |
| メタボ該当者率   | 16.14% | 16.77% | 16.88% | 19.06% | 19.36% | 19.41% |
| 予備群該当者率   | 9.81%  | 9.47%  | 10.24% | 10.46% | 10.54% | 10.60% |
| 特定保健指導実施率 | 22.22% | 17.90% | 10.37% | 29.98% | 28.91% | 26.81% |
| 対象者割合     | 積極的    | 2.75%  | 2.80%  | 2.61%  | 2.40%  | 2.45%  |
|           | 動機付け   | 8.48%  | 9.01%  | 9.29%  | 8.35%  | 8.95%  |

### 健診及び医療機関受診の関係表

| R04  |     | 総数             | 医療機関受診 |       | 合計     |
|------|-----|----------------|--------|-------|--------|
|      |     |                | あり     | なし    |        |
| 健診あり | 受診  | 受診者数(人)        | 4,788  | 320   | 5,108  |
|      |     | 健診対象者に占める割合(%) | 30.2%  | 2.0%  | 32.3%  |
|      |     | うち生活習慣病有(人)    | 2,877  |       | 2,877  |
|      |     | 受診者数に占める割合(%)  | 60.1%  |       | 56.3%  |
| 健診なし | 未受診 | 未受診者数(人)       | 8,515  | 2,214 | 10,729 |
|      |     | 健診対象者に占める割合(%) | 53.8%  | 14.0% | 67.7%  |
|      |     | うち生活習慣病有(人)    | 4,988  |       | 4,988  |
|      |     | 未受診者数に占める割合(%) | 58.6%  |       | 46.5%  |
| 合計   | 合計  | 合計(人)          | 13,303 | 2,534 | 15,837 |
|      |     | 健診対象者に占める割合(%) | 84.0%  | 16.0% | 100.0% |
|      |     | うち生活習慣病有(人)    | 7,865  |       | 7,865  |
|      |     | 合計人数に占める割合(%)  | 59.1%  |       | 49.7%  |

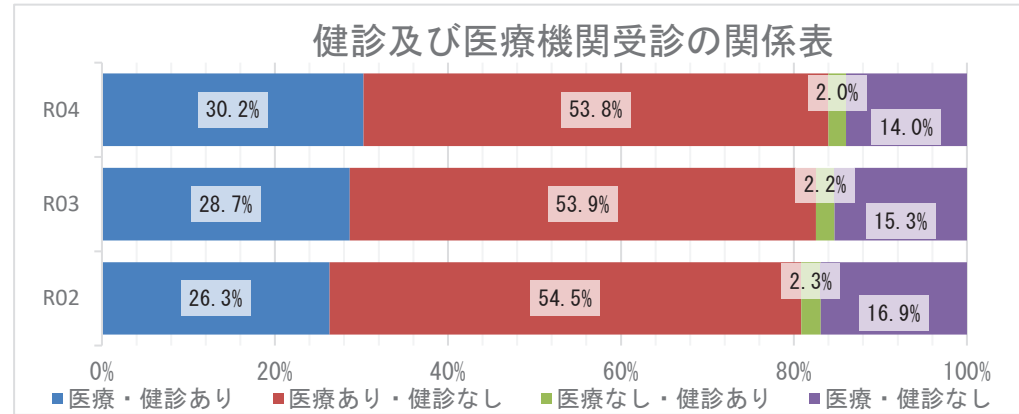

### 質問票の状況 - 生活習慣

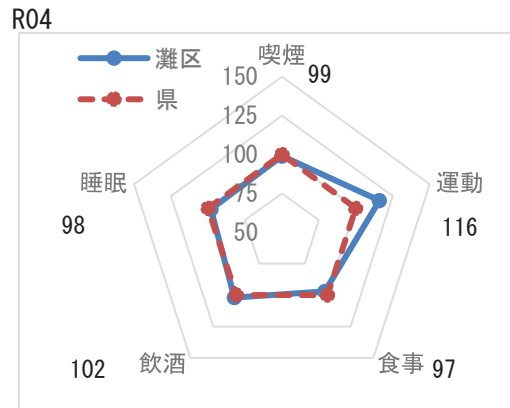

※レーダーチャートは外側に行くほど、  
良好な状態であることを指します

### 質問票の状況-生活習慣

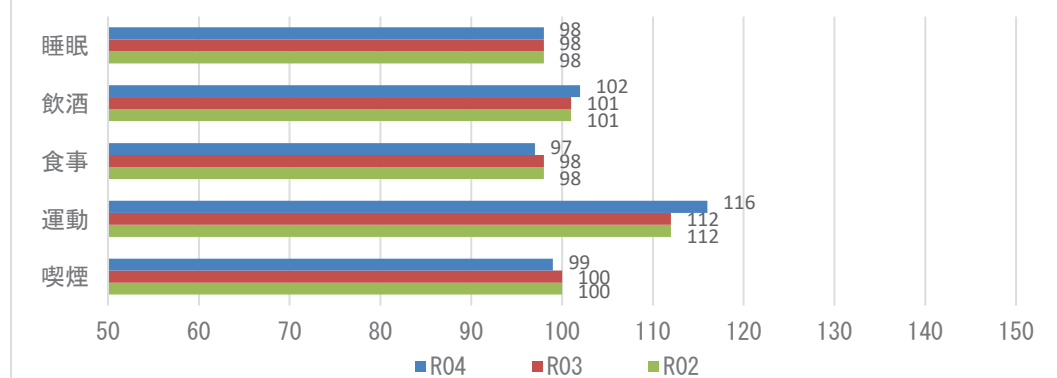

**【注意】**  
飲酒のリスクについては、一部健診機関の健診システムの改修の影響に伴い、相対比較には注意が必要。

## 2 健診の状況

### 生活習慣病のリスクの状況

R04

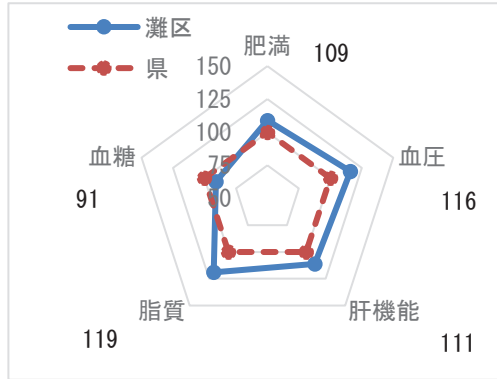

※レーダーチャートは外側に行くほど、良好な状態であることを指します

### 生活習慣病のリスクの状況

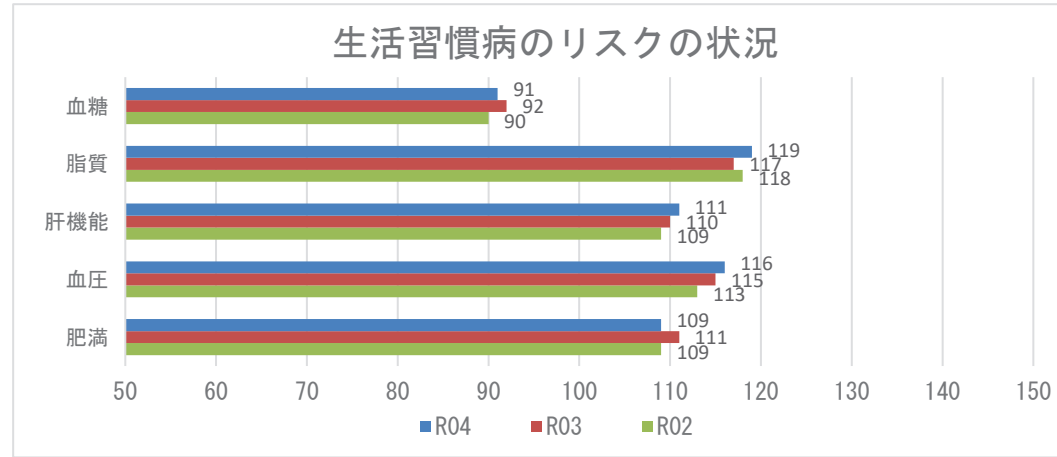

### 腎機能の状況

R04

| GFR区分(ml/分/1.73m <sup>2</sup> ) | 尿蛋白       |        |           |       |            |       | 合計            |
|---------------------------------|-----------|--------|-----------|-------|------------|-------|---------------|
|                                 | A1<br>(-) |        | A2<br>(±) |       | A3<br>≥(+) |       |               |
| G1 正常または高値 ≥90                  | 313人      | 5.56%  | 38人       | 0.67% | 31人        | 0.55% | 382人 6.78%    |
| G2 正常または軽度低下 60~89              | 3368人     | 59.79% | 354人      | 6.28% | 183人       | 3.25% | 3905人 69.32%  |
| G3a 軽度~中等度低下 45~59              | 1008人     | 17.89% | 118人      | 2.09% | 93人        | 1.65% | 1219人 21.64%  |
| G3b 中等度~高度低下 30~44              | 69人       | 1.22%  | 12人       | 0.21% | 28人        | 0.50% | 109人 1.94%    |
| G4 高度低下 15~29                   | 4人        | 0.07%  | 0人        | 0.00% | 12人        | 0.21% | 16人 0.28%     |
| G5 末期腎不全 <15                    | 0人        | 0.00%  | 0人        | 0.00% | 2人         | 0.04% | 2人 0.04%      |
| 合計                              | 4762人     | 84.54% | 522人      | 9.27% | 349人       | 6.20% | 5633人 100.00% |

### 腎機能の状況

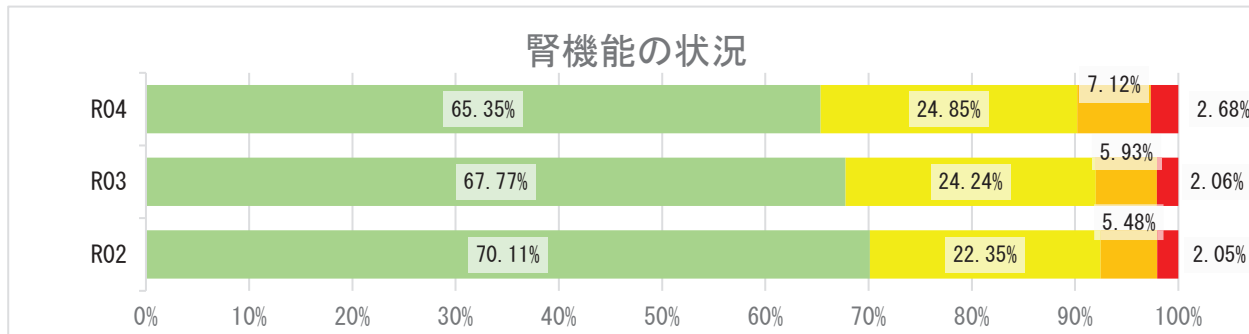

## 2 健診の状況

### 高血圧の状況 R04

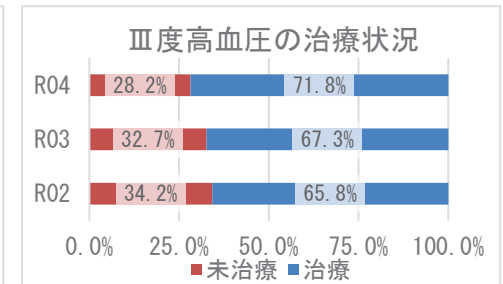
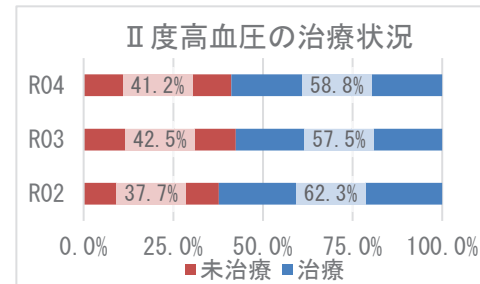
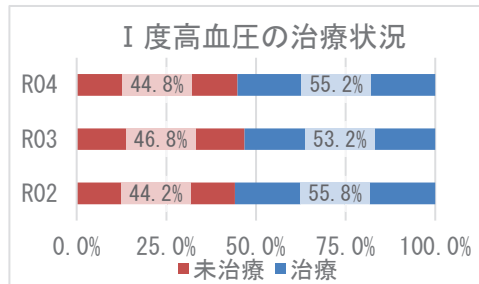
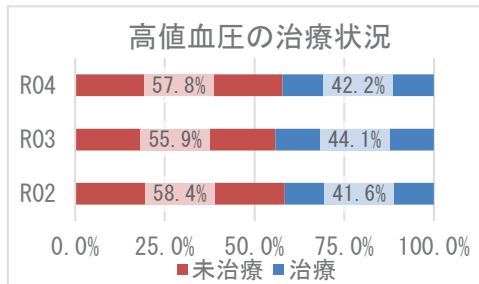
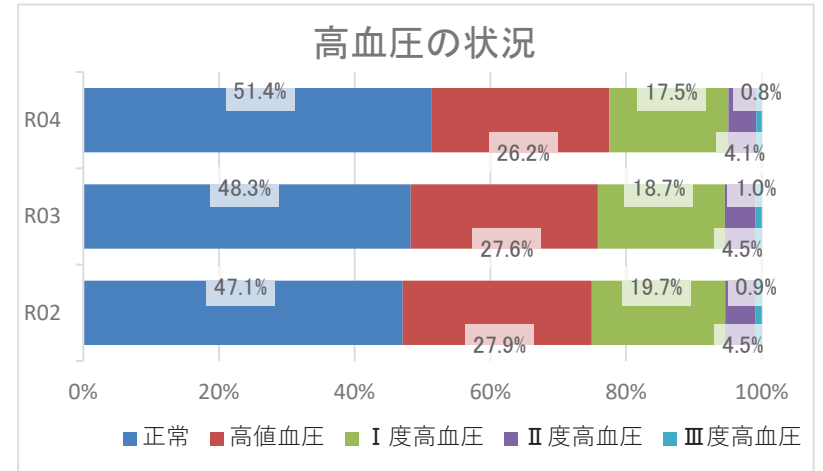
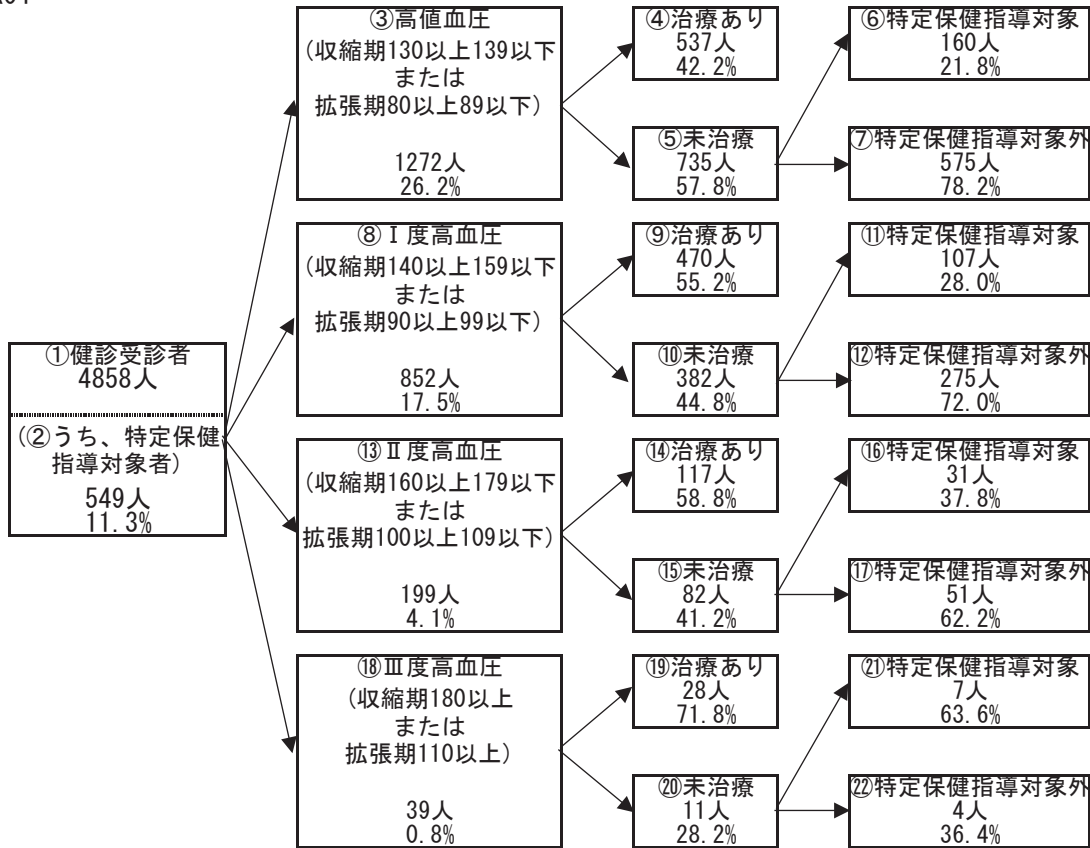

## 2 健診の状況

### 糖尿病性腎症・糖尿病の状況

R04

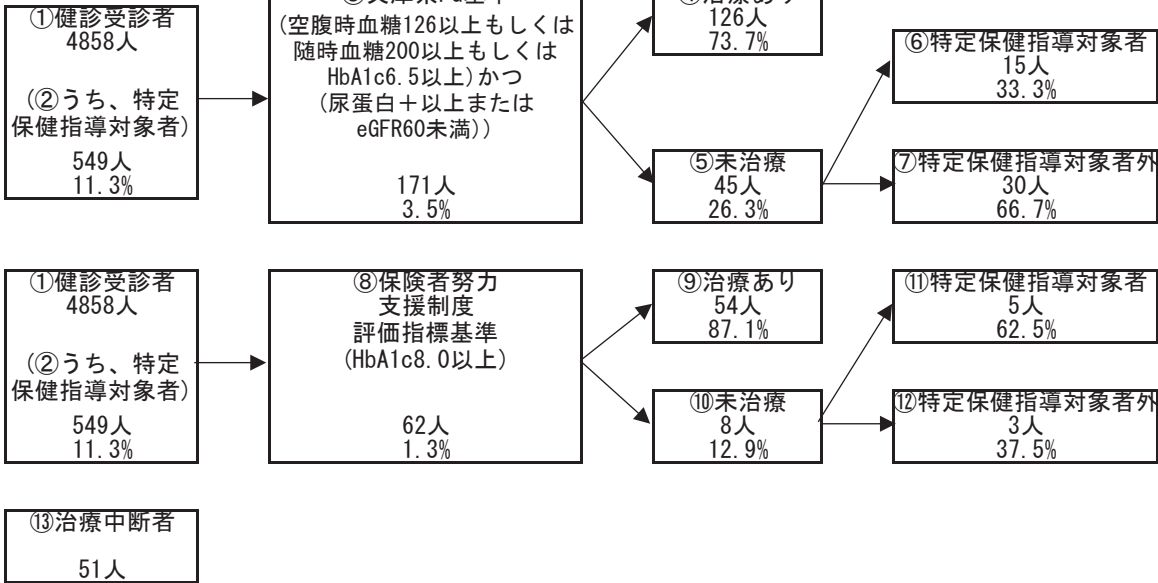

糖尿病性腎症の状況（兵庫県PG基準）

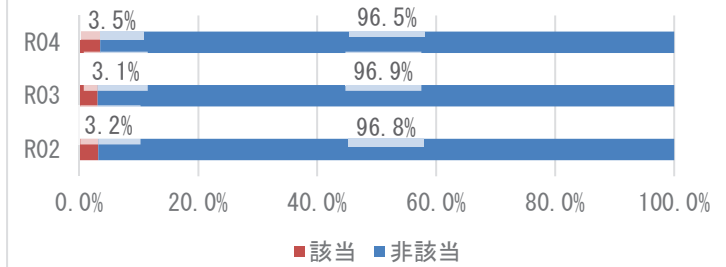

糖尿病の状況（保険者努力支援制度評価指標基準）

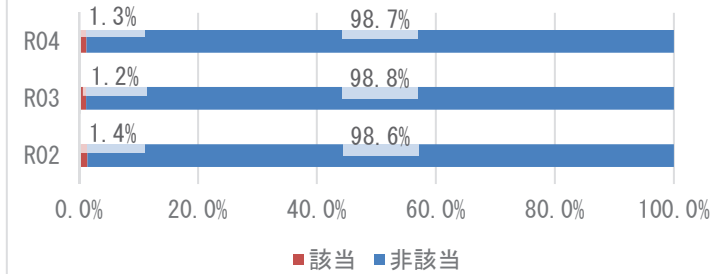

兵庫県PG基準の治療状況

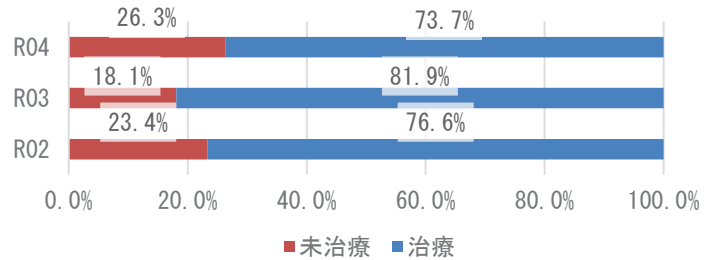

保険者努力支援制度評価指標基準の治療状況

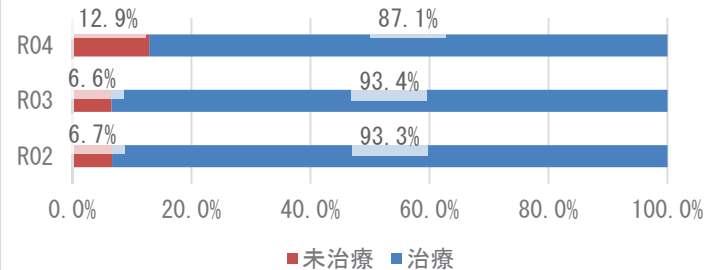

### 3 医療の状況

#### レセプトの状況 - 外来+調剤

R04

|             | 灘区                     | 県       | 前年比 |
|-------------|------------------------|---------|-----|
| 受診率(%)      | 894.12<br>( 927.73 )   | 915.75  | ↑   |
| 1人当たり費用額(円) | 213,974<br>( 222,287 ) | 222,827 | ↑   |
| 1件当たり日数     | 1.51<br>( 1.51 )       | 1.52    | ↓   |
| 1日当たり費用額(円) | 15,862<br>( 15,862 )   | 16,045  | ↑   |

R03

|             | 灘区                     | 県       | 前年比 |
|-------------|------------------------|---------|-----|
| 受診率(%)      | 879.33<br>( 906.65 )   | 896.19  | ↑   |
| 1人当たり費用額(円) | 208,023<br>( 214,582 ) | 218,451 | ↑   |
| 1件当たり日数     | 1.52<br>( 1.52 )       | 1.53    | →   |
| 1日当たり費用額(円) | 15,519<br>( 15,519 )   | 15,966  | ↑   |

R02

|             | 灘区                     | 県       |
|-------------|------------------------|---------|
| 受診率(%)      | 811.40<br>( 843.69 )   | 846.89  |
| 1人当たり費用額(円) | 191,345<br>( 199,233 ) | 204,306 |
| 1件当たり日数     | 1.52<br>( 1.52 )       | 1.53    |
| 1日当たり費用額(円) | 15,506<br>( 15,506 )   | 15,779  |

※ ( ) 内は年齢調整をした値

※ 前年比は年齢調整をしない値で判定

#### レセプトの状況 - 入院

R04

|             | 灘区                     | 県       | 前年比 |
|-------------|------------------------|---------|-----|
| 受診率(%)      | 21.37<br>( 22.29 )     | 22.63   | ↑   |
| 1人当たり費用額(円) | 133,825<br>( 140,371 ) | 145,139 | ↑   |
| 1件当たり日数     | 14.28<br>( 14.26 )     | 15.58   | ↓   |
| 1日当たり費用額(円) | 43,867<br>( 43,966 )   | 41,178  | ↑   |

R03

|             | 灘区                     | 県       | 前年比 |
|-------------|------------------------|---------|-----|
| 受診率(%)      | 20.96<br>( 21.68 )     | 22.68   | ↑   |
| 1人当たり費用額(円) | 131,586<br>( 136,884 ) | 142,110 | ↑   |
| 1件当たり日数     | 14.50<br>( 14.48 )     | 15.67   | ↓   |
| 1日当たり費用額(円) | 43,316<br>( 43,241 )   | 39,989  | ↑   |

R02

|             | 灘区                     | 県       |
|-------------|------------------------|---------|
| 受診率(%)      | 18.75<br>( 19.51 )     | 22.29   |
| 1人当たり費用額(円) | 113,504<br>( 118,958 ) | 136,046 |
| 1件当たり日数     | 14.75<br>( 14.62 )     | 15.99   |
| 1日当たり費用額(円) | 41,025<br>( 41,324 )   | 38,176  |

※ ( ) 内は年齢調整をした値

※ 前年比は年齢調整をしない値で判定



### 3 医療の状況

#### 入外レセプト件数順位(生活習慣病)

R04

| 順位 | 病名    | 件数     | 前年比 |
|----|-------|--------|-----|
| 1  | 筋・骨格  | 23,574 | ↓   |
| 2  | 高血圧症  | 18,494 | ↓   |
| 3  | 糖尿病   | 12,778 | ↓   |
| 4  | 脂質異常症 | 11,870 | ↓   |
| 5  | 精神    | 11,421 | ↑   |
| 6  | がん    | 7,248  | ↓   |
| 7  | 狭心症   | 1,327  | ↓   |
| 8  | 脳梗塞   | 767    | ↓   |
| 9  | 脂肪肝   | 414    | ↑   |
| 10 | 高尿酸血症 | 350    | ↓   |
| 11 | 動脈硬化症 | 138    | ↓   |
| 12 | 心筋梗塞  | 93     | ↑   |
| 13 | 脳出血   | 52     | ↑   |

| 順位 | 病名    | 件数  | 前年比 |
|----|-------|-----|-----|
| 1  | がん    | 721 | ↓   |
| 2  | 精神    | 659 | ↓   |
| 3  | 筋・骨格  | 438 | ↑   |
| 4  | 脳梗塞   | 109 | ↓   |
| 5  | 狭心症   | 87  | ↑   |
| 6  | 糖尿病   | 61  | ↓   |
| 7  | 脳出血   | 39  | ↓   |
| 8  | 高血圧症  | 27  | ↑   |
| 9  | 心筋梗塞  | 25  | ↑   |
| 10 | 脂質異常症 | 4   | ↓   |
| 11 | 動脈硬化症 | 4   | ↓   |
| 12 | 脂肪肝   | 1   | ↓   |
| 13 | 高尿酸血症 | 0   | ↓   |

R03

| 順位 | 病名    | 件数     | 前年比 |
|----|-------|--------|-----|
| 1  | 筋・骨格  | 24,006 | ↑   |
| 2  | 高血圧症  | 19,725 | ↑   |
| 3  | 糖尿病   | 13,385 | ↑   |
| 4  | 脂質異常症 | 13,250 | ↑   |
| 5  | 精神    | 11,216 | ↑   |
| 6  | がん    | 7,461  | ↑   |
| 7  | 狭心症   | 1,370  | ↓   |
| 8  | 脳梗塞   | 829    | ↓   |
| 9  | 高尿酸血症 | 520    | ↑   |
| 10 | 脂肪肝   | 412    | ↑   |
| 11 | 動脈硬化症 | 142    | ↓   |
| 12 | 心筋梗塞  | 78     | ↑   |
| 13 | 脳出血   | 45     | ↓   |

| 順位 | 病名    | 件数  | 前年比 |
|----|-------|-----|-----|
| 1  | がん    | 745 | ↑   |
| 2  | 精神    | 744 | ↓   |
| 3  | 筋・骨格  | 429 | ↑   |
| 4  | 脳梗塞   | 126 | ↑   |
| 5  | 狭心症   | 72  | ↓   |
| 6  | 糖尿病   | 70  | ↓   |
| 7  | 脳出血   | 51  | ↑   |
| 8  | 高血圧症  | 23  | ↓   |
| 9  | 心筋梗塞  | 16  | ↓   |
| 10 | 脂質異常症 | 8   | ↑   |
| 11 | 動脈硬化症 | 8   | ↑   |
| 12 | 脂肪肝   | 2   | ↓   |
| 13 | 高尿酸血症 | 1   | →   |

R02

| 順位 | 病名    | 件数     |
|----|-------|--------|
| 1  | 筋・骨格  | 22,169 |
| 2  | 高血圧症  | 19,627 |
| 3  | 糖尿病   | 12,811 |
| 4  | 脂質異常症 | 12,396 |
| 5  | 精神    | 10,754 |
| 6  | がん    | 6,854  |
| 7  | 狭心症   | 1,376  |
| 8  | 脳梗塞   | 838    |
| 9  | 高尿酸血症 | 429    |
| 10 | 脂肪肝   | 381    |
| 11 | 動脈硬化症 | 147    |
| 12 | 脳出血   | 67     |
| 13 | 心筋梗塞  | 62     |

| 順位 | 病名    | 件数  |
|----|-------|-----|
| 1  | 精神    | 771 |
| 2  | がん    | 713 |
| 3  | 筋・骨格  | 354 |
| 4  | 脳梗塞   | 96  |
| 5  | 狭心症   | 73  |
| 6  | 糖尿病   | 62  |
| 7  | 脳出血   | 46  |
| 8  | 高血圧症  | 19  |
| 9  | 心筋梗塞  | 19  |
| 10 | 動脈硬化症 | 6   |
| 11 | 脂質異常症 | 5   |
| 12 | 脂肪肝   | 4   |
| 13 | 高尿酸血症 | 1   |

※ 前年比は件数で判定

#### 入外医療費順位(生活習慣病)

R04

| 順位 | 病名    | 費用額         | 前年比 |
|----|-------|-------------|-----|
| 1  | がん    | 838,304,520 | ↑   |
| 2  | 筋・骨格  | 445,680,510 | ↓   |
| 3  | 糖尿病   | 362,265,200 | ↓   |
| 4  | 高血圧症  | 237,265,190 | ↓   |
| 5  | 精神    | 228,953,780 | ↑   |
| 6  | 脂質異常症 | 159,180,220 | ↓   |
| 7  | 狭心症   | 28,835,550  | ↓   |
| 8  | 脳梗塞   | 14,222,440  | ↓   |
| 9  | 脂肪肝   | 7,678,010   | ↓   |
| 10 | 心筋梗塞  | 4,086,830   | ↑   |
| 11 | 高尿酸血症 | 3,335,100   | ↓   |
| 12 | 動脈硬化症 | 3,132,970   | ↓   |
| 13 | 脳出血   | 1,439,070   | ↓   |

| 順位 | 病名    | 費用額         | 前年比 |
|----|-------|-------------|-----|
| 1  | がん    | 599,558,840 | ↓   |
| 2  | 筋・骨格  | 358,921,660 | ↑   |
| 3  | 精神    | 291,980,400 | ↓   |
| 4  | 脳梗塞   | 79,313,020  | ↓   |
| 5  | 狭心症   | 70,201,000  | ↑   |
| 6  | 心筋梗塞  | 36,551,040  | ↑   |
| 7  | 脳出血   | 32,953,330  | ↓   |
| 8  | 糖尿病   | 23,821,350  | ↓   |
| 9  | 高血圧症  | 9,783,280   | ↑   |
| 10 | 動脈硬化症 | 4,180,620   | ↓   |
| 11 | 脂質異常症 | 1,375,280   | ↓   |
| 12 | 脂肪肝   | 156,390     | ↓   |
| 13 | 高尿酸血症 | 0           | ↓   |

R03

| 順位 | 病名    | 費用額         | 前年比 |
|----|-------|-------------|-----|
| 1  | がん    | 824,959,720 | ↑   |
| 2  | 筋・骨格  | 458,243,140 | ↑   |
| 3  | 糖尿病   | 378,489,530 | ↑   |
| 4  | 高血圧症  | 249,751,350 | ↑   |
| 5  | 精神    | 228,027,640 | ↑   |
| 6  | 脂質異常症 | 187,373,830 | ↑   |
| 7  | 狭心症   | 31,364,870  | ↑   |
| 8  | 脳梗塞   | 15,195,990  | ↓   |
| 9  | 脂肪肝   | 8,282,710   | ↑   |
| 10 | 高尿酸血症 | 5,657,360   | ↑   |
| 11 | 動脈硬化症 | 3,646,390   | ↓   |
| 12 | 心筋梗塞  | 2,576,360   | ↓   |
| 13 | 脳出血   | 1,465,690   | ↓   |

| 順位 | 病名    | 費用額         | 前年比 |
|----|-------|-------------|-----|
| 1  | がん    | 606,132,310 | ↑   |
| 2  | 筋・骨格  | 343,920,730 | ↑   |
| 3  | 精神    | 329,730,560 | ↓   |
| 4  | 脳梗塞   | 95,653,200  | ↑   |
| 5  | 狭心症   | 65,764,970  | ↑   |
| 6  | 脳出血   | 39,197,180  | ↑   |
| 7  | 糖尿病   | 28,862,030  | ↑   |
| 8  | 心筋梗塞  | 25,010,240  | ↑   |
| 9  | 動脈硬化症 | 8,899,620   | ↑   |
| 10 | 高血圧症  | 8,726,260   | ↑   |
| 11 | 脂質異常症 | 2,402,730   | ↑   |
| 12 | 高尿酸血症 | 534,910     | ↑   |
| 13 | 脂肪肝   | 190,350     | ↓   |

R02

| 順位 | 病名    | 費用額         |
|----|-------|-------------|
| 1  | がん    | 813,132,270 |
| 2  | 筋・骨格  | 431,607,940 |
| 3  | 糖尿病   | 364,952,800 |
| 4  | 高血圧症  | 249,147,680 |
| 5  | 精神    | 225,851,100 |
| 6  | 脂質異常症 | 183,184,900 |
| 7  | 狭心症   | 29,862,600  |
| 8  | 脳梗塞   | 16,005,900  |
| 9  | 脂肪肝   | 8,014,300   |
| 10 | 動脈硬化症 | 5,804,630   |
| 11 | 高尿酸血症 | 4,254,840   |
| 12 | 心筋梗塞  | 3,037,630   |
| 13 | 脳出血   | 2,130,150   |

| 順位 | 病名    | 費用額         |
|----|-------|-------------|
| 1  | がん    | 582,701,830 |
| 2  | 精神    | 331,771,320 |
| 3  | 筋・骨格  | 288,576,980 |
| 4  | 脳梗塞   | 64,502,580  |
| 5  | 狭心症   | 55,580,080  |
| 6  | 脳出血   | 35,670,280  |
| 7  | 心筋梗塞  | 21,958,610  |
| 8  | 糖尿病   | 19,570,770  |
| 9  | 動脈硬化症 | 5,582,720   |
| 10 | 高血圧症  | 5,369,060   |
| 11 | 脂肪肝   | 1,553,840   |
| 12 | 脂質異常症 | 1,179,630   |
| 13 | 高尿酸血症 | 255,580     |

※ 前年比は費用額で判定

### 3 医療の状況

#### 基礎疾患・人工透析等の該当者数

R04

|       | 灘区    |        | 県       |        |
|-------|-------|--------|---------|--------|
|       | 人数    | 割合     | 人数      | 割合     |
| 糖尿病   | 2,921 | 12.11% | 165,821 | 15.91% |
| 高血圧   | 5,290 | 21.93% | 272,255 | 26.12% |
| 脂質異常症 | 5,327 | 22.09% | 267,354 | 25.65% |

|        | 灘区 |        | 県     |        |
|--------|----|--------|-------|--------|
|        | 人数 | 割合     | 人数    | 割合     |
| 人工透析   | 78 | 0.32%  | 3,569 | 0.34%  |
| うち、糖尿病 | 37 | 47.44% | 2,135 | 59.82% |



|          | 灘区    |        | 県      |        |
|----------|-------|--------|--------|--------|
|          | 人数    | 割合     | 人数     | 割合     |
| 虚血性心疾患   | 1,027 | 4.26%  | 49,957 | 4.79%  |
| うち、糖尿病   | 531   | 51.70% | 27,691 | 55.43% |
| うち、高血圧   | 823   | 80.14% | 40,475 | 81.02% |
| うち、脂質異常症 | 793   | 77.22% | 38,885 | 77.84% |
| 脳血管疾患    | 1,178 | 4.88%  | 60,286 | 5.78%  |
| うち、糖尿病   | 474   | 40.24% | 27,111 | 44.97% |
| うち、高血圧   | 861   | 73.09% | 45,289 | 75.12% |
| うち、脂質異常症 | 849   | 72.07% | 42,460 | 70.43% |

R03

|       | 灘区    |        | 県       |        |
|-------|-------|--------|---------|--------|
|       | 人数    | 割合     | 人数      | 割合     |
| 糖尿病   | 3,227 | 12.88% | 178,426 | 16.34% |
| 高血圧   | 5,781 | 23.06% | 295,446 | 27.05% |
| 脂質異常症 | 5,787 | 23.09% | 288,184 | 26.38% |

|        | 灘区 |        | 県     |        |
|--------|----|--------|-------|--------|
|        | 人数 | 割合     | 人数    | 割合     |
| 人工透析   | 83 | 0.33%  | 3,634 | 0.33%  |
| うち、糖尿病 | 37 | 44.58% | 2,137 | 58.81% |



|          | 灘区    |        | 県      |        |
|----------|-------|--------|--------|--------|
|          | 人数    | 割合     | 人数     | 割合     |
| 虚血性心疾患   | 1,135 | 4.53%  | 55,292 | 5.06%  |
| うち、糖尿病   | 599   | 52.78% | 30,327 | 54.85% |
| うち、高血圧   | 913   | 80.44% | 44,894 | 81.19% |
| うち、脂質異常症 | 861   | 75.86% | 42,866 | 77.53% |
| 脳血管疾患    | 1,365 | 5.45%  | 66,365 | 6.08%  |
| うち、糖尿病   | 535   | 39.19% | 29,816 | 44.93% |
| うち、高血圧   | 998   | 73.11% | 50,004 | 75.35% |
| うち、脂質異常症 | 976   | 71.50% | 46,687 | 70.35% |

R02

|       | 灘区    |        | 県       |        |
|-------|-------|--------|---------|--------|
|       | 人数    | 割合     | 人数      | 割合     |
| 糖尿病   | 2,746 | 10.66% | 154,938 | 13.82% |
| 高血圧   | 4,990 | 19.37% | 257,517 | 22.98% |
| 脂質異常症 | 5,001 | 19.41% | 252,368 | 22.52% |

|        | 灘区 |        | 県     |        |
|--------|----|--------|-------|--------|
|        | 人数 | 割合     | 人数    | 割合     |
| 人工透析   | 69 | 0.27%  | 3,029 | 0.27%  |
| うち、糖尿病 | 29 | 42.03% | 1,719 | 56.75% |



|          | 灘区    |        | 県      |        |
|----------|-------|--------|--------|--------|
|          | 人数    | 割合     | 人数     | 割合     |
| 虚血性心疾患   | 971   | 3.77%  | 47,959 | 4.28%  |
| うち、糖尿病   | 490   | 50.46% | 25,896 | 54.00% |
| うち、高血圧   | 770   | 79.30% | 38,618 | 80.52% |
| うち、脂質異常症 | 737   | 75.90% | 37,020 | 77.19% |
| 脳血管疾患    | 1,138 | 4.42%  | 56,814 | 5.07%  |
| うち、糖尿病   | 435   | 38.22% | 25,250 | 44.44% |
| うち、高血圧   | 821   | 72.14% | 42,439 | 74.70% |
| うち、脂質異常症 | 808   | 71.00% | 39,643 | 69.78% |

## 4 介護の状況

### 要介護度別認定率

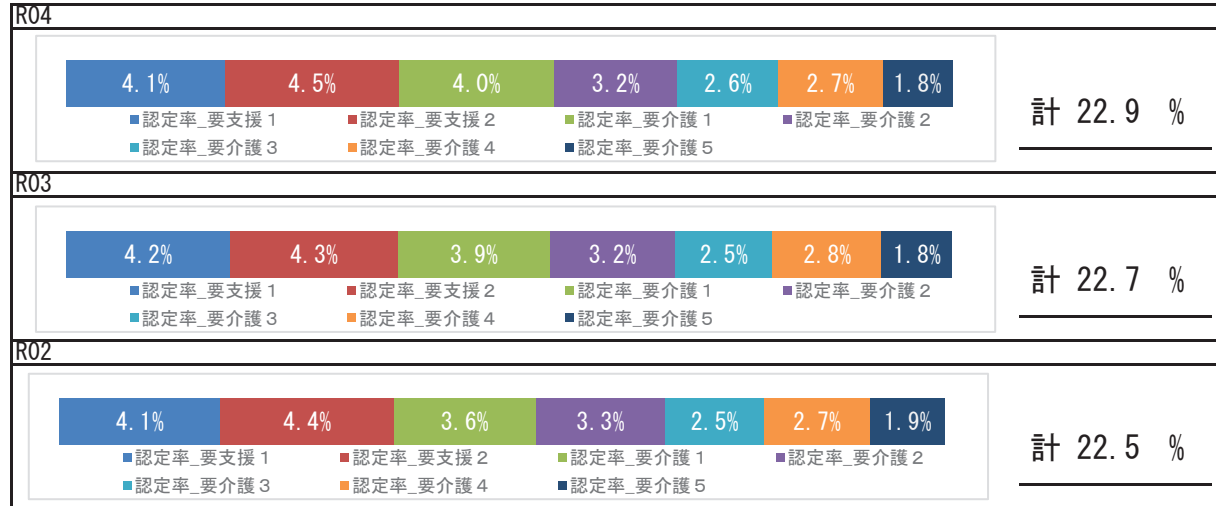

### 要介護認定者の有病状況

#### R04

|       | 65～74歳 |     | 75歳以上  |       | 計      |       |        |
|-------|--------|-----|--------|-------|--------|-------|--------|
|       | 人数     | 割合  | 人数     | 割合    | 人数     | 割合    |        |
| 基礎疾患  | 糖尿病    | 151 | 21.51% | 1,675 | 24.23% | 1,826 | 23.98% |
|       | 糖尿病合併症 | 36  | 5.13%  | 201   | 2.91%  | 237   | 3.11%  |
| 循環器疾患 | 心臓病    | 294 | 41.88% | 4,573 | 66.16% | 4,867 | 63.92% |
|       | 脳血管疾患  | 116 | 16.52% | 1,469 | 21.25% | 1,585 | 20.82% |
| その他   | がん     | 83  | 11.82% | 1,036 | 14.99% | 1,119 | 14.70% |
|       | 精神     | 182 | 25.93% | 2,661 | 38.50% | 2,843 | 37.34% |
|       | 筋・骨格   | 266 | 37.89% | 4,238 | 61.31% | 4,504 | 59.15% |
|       | 難病     | 48  | 6.84%  | 240   | 3.47%  | 288   | 3.78%  |

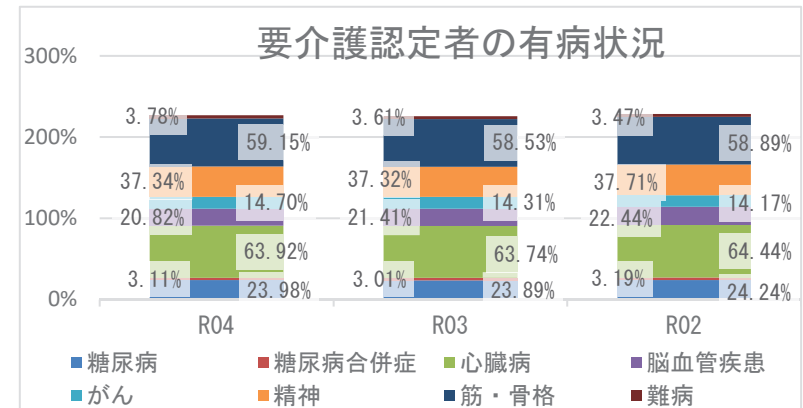

## 5 考察

- 平均寿命は県と比較して、男性は長く、女性は同程度となっています。令和4年度の平均自立期間は、前年度と比較して、男女ともに長くなっており、男女ともに県よりも長い状況です。
- 死因では、生活習慣病の重症化疾患（心疾患・脳血管疾患）は、併せて20.19%になります。その他の呼吸器系の疾患が6.33%を占めており、具体的な疾患や経年的な確認が必要です。
- 介護の状況から、要介護認定率は経年で増加しています。要介護認定者の有病状況においては、心臓病、筋・骨格疾患の有病者の割合が高いです。
- 医療の状況から、区の1人当たり費用額（外来＋調剤、入院）の経年推移は、県の傾向と同様に令和2年度以降増加しており、新型コロナウイルス感染症流行時の受診控え以降の医療受診行動回復による影響も考えられます。入外医療費順位（生活習慣病）から、令和4年度の外来及び入院の心筋梗塞医療費は前年度より増加しており、医療費順位が上がっています。また、入院において脳血管疾患、虚血性心疾患が医療費の多くを占めています。各疾病該当者数の経年推移をみると、令和4年度の重症化疾患（虚血性心疾患、脳血管疾患、人工透析）と基礎疾患（糖尿病、高血圧、脂質異常症）の該当者割合は、前年度より減少していますが、人工透析のうち糖尿病該当者割合は経年で増加しています。生活習慣病等重症化予防事業の実施状況等の確認、検討をお勧めします。
- 健診の状況では、特定健診受診率、特定保健指導実施率は、令和2年度以降いずれも増加しているものの、県よりも低い状況です。特定健診受診率、特定保健指導実施率の向上に向けて、事業のPDCAを回しつつ、取組を継続する必要があります。令和4年度健診受診者の高血圧、糖尿病の治療状況において、Ⅲ度高血圧の未治療者は28.2%、兵庫県糖尿病性腎症重症化予防事業プログラム基準該当者のうち未治療者は26.3%であり、確実な受診勧奨が必要です。また、健診結果における「生活習慣のリスク」で睡眠・食事・喫煙リスクは県より高く、「生活習慣病のリスク」においては、血糖リスクが県より高い状況です。広く一般に向けた適切な生活習慣に関する知識の普及啓発活動等、健康意識の向上に向けた積極的な取組が重要です。

# 中央区

## 1 基礎情報

| 年度  | 中央区     |      |
|-----|---------|------|
|     | 人口総数    | 高齢化率 |
| R04 | 128,149 | 24.3 |

| 年度  | 中央区    |   |      |   |          |   |
|-----|--------|---|------|---|----------|---|
|     | 被保険者数  |   | 加入率  |   | 被保険者平均年齢 |   |
|     | 値      | 比 | 値    | 比 | 値        | 比 |
| R04 | 31,785 | ↓ | 24.8 | ↑ | 46.9     | ↓ |
| R03 | 31,895 | ↓ | 24.2 | ↓ | 47.7     | ↑ |
| R02 | 32,657 | ↘ | 24.8 | ↘ | 47.4     | ↘ |

## 死因（R01～R03 年度計）

|    |              |         |            |
|----|--------------|---------|------------|
| 1位 | 悪性新生物（腫瘍）    | 1,098 件 | （ 29.11% ） |
| 2位 | 心疾患（高血圧性を除く） | 585 件   | （ 15.51% ） |
| 3位 | 老衰           | 257 件   | （ 6.81% ）  |
| 4位 | 脳血管疾患        | 253 件   | （ 6.71% ）  |
| 5位 | その他の呼吸器系の疾患  | 191 件   | （ 5.06% ）  |

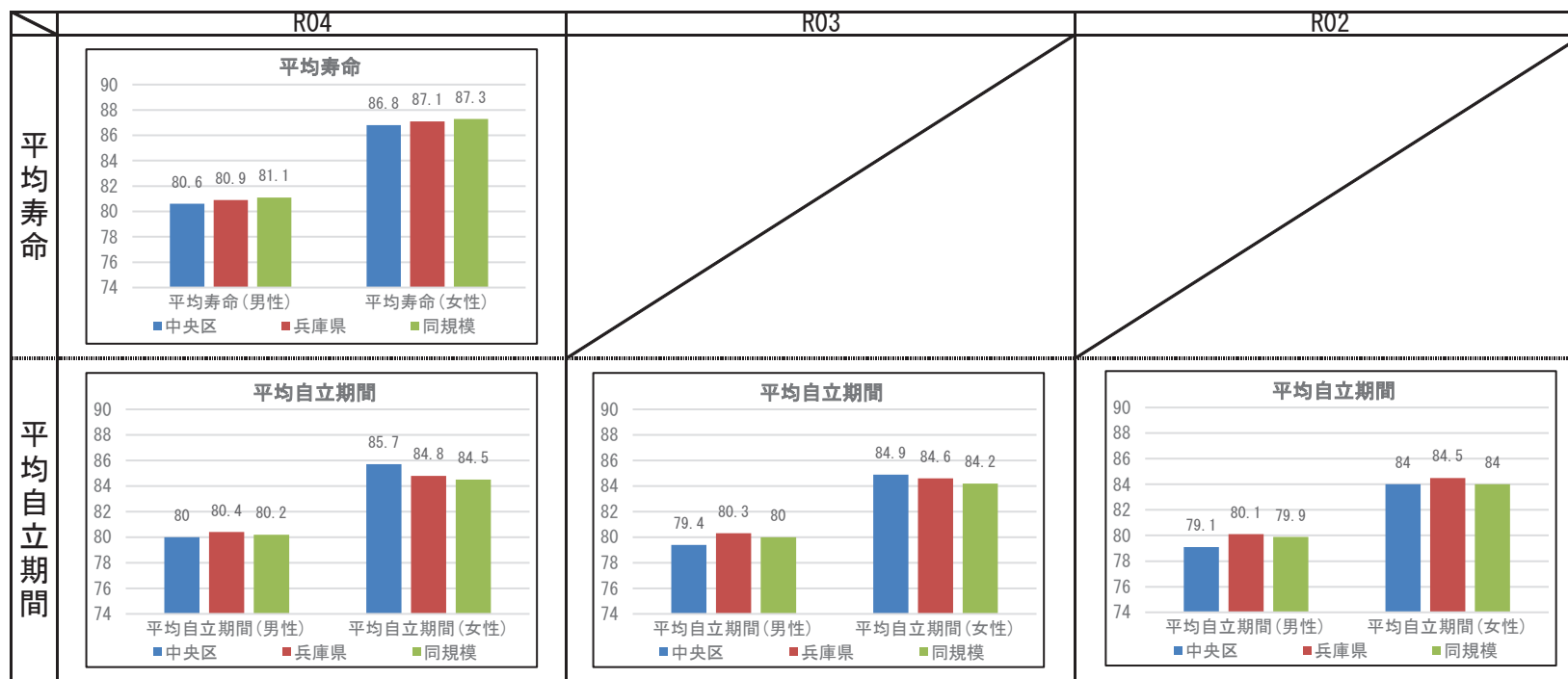

## 2 健診の状況

### 特定健診・特定保健指導の状況

|           | 中央区    |        |        | 兵庫県    |        |        |
|-----------|--------|--------|--------|--------|--------|--------|
|           | R04    | R03    | R02    | R04    | R03    | R02    |
| 特定健診受診率   | 28.14% | 27.62% | 25.23% | 34.21% | 33.02% | 30.89% |
| メタボ該当者率   | 15.41% | 15.55% | 15.74% | 19.06% | 19.36% | 19.41% |
| 予備群該当者率   | 9.42%  | 10.04% | 10.64% | 10.46% | 10.54% | 10.60% |
| 特定保健指導実施率 | 21.85% | 14.63% | 13.76% | 29.98% | 28.91% | 26.81% |
| 対象者割合     | 積極的    | 3.41%  | 3.55%  | 3.26%  | 2.40%  | 2.45%  |
|           | 動機付け   | 7.68%  | 8.26%  | 8.00%  | 8.35%  | 8.95%  |

### 健診及び医療機関受診の関係表

| R04  |                | 総数             | 総計     |        |       |
|------|----------------|----------------|--------|--------|-------|
|      |                |                | 医療機関受診 |        | 合計    |
|      |                |                | あり     | なし     |       |
| 健診あり | 受診者数(人)        | 4,688          | 351    | 5,039  |       |
|      |                | 健診対象者に占める割合(%) | 25.9%  | 1.9%   | 27.8% |
|      | うち生活習慣病有(人)    | 2,825          |        | 2,825  |       |
|      |                | 受診者数に占める割合(%)  | 60.3%  |        | 56.1% |
| 健診なし | 未受診者数(人)       | 10,040         | 3,023  | 13,063 |       |
|      |                | 健診対象者に占める割合(%) | 55.5%  | 16.7%  | 72.2% |
|      | うち生活習慣病有(人)    | 5,486          |        | 5,486  |       |
|      |                | 未受診者数に占める割合(%) | 54.6%  |        | 42.0% |
| 合計   | 合計(人)          | 14,728         | 3,374  | 18,102 |       |
|      | 健診対象者に占める割合(%) | 81.4%          | 18.6%  | 100.0% |       |
|      | うち生活習慣病有(人)    | 8,311          |        | 8,311  |       |
|      | 合計人数に占める割合(%)  | 56.4%          |        | 45.9%  |       |

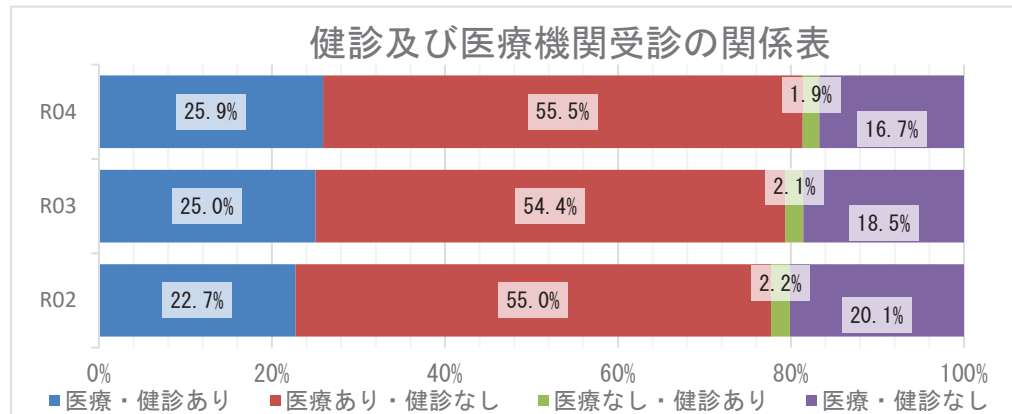

### 質問票の状況 - 生活習慣

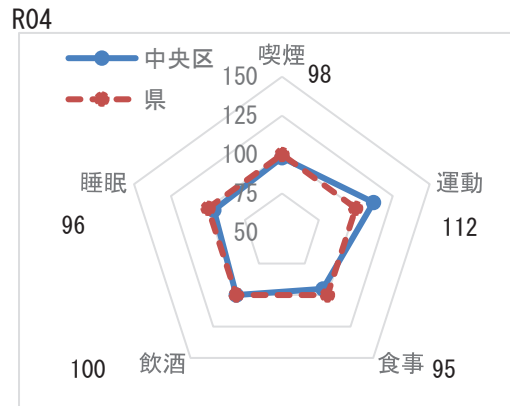

※レーダーチャートは外側に行くほど、  
良好な状態であることを指します

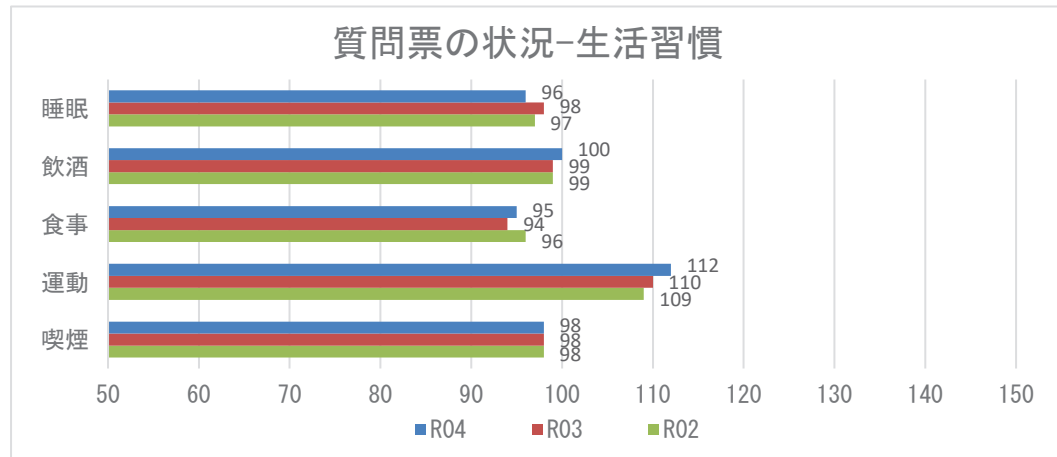

**【注意】**  
飲酒のリスクについては、一部健診機関の健診システムの改修の影響に伴い、相対比較には注意が必要。

## 2 健診の状況

### 生活習慣病のリスクの状況

R04

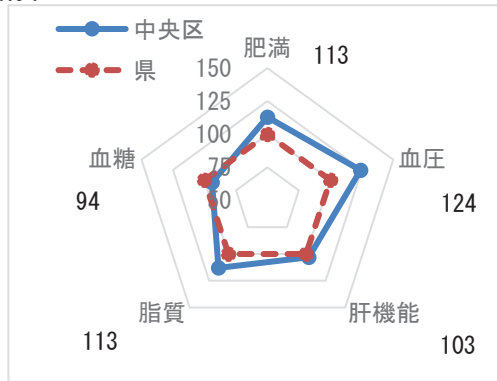

※レーダーチャートは外側に行くほど、良好な状態であることを指します

### 生活習慣病のリスクの状況

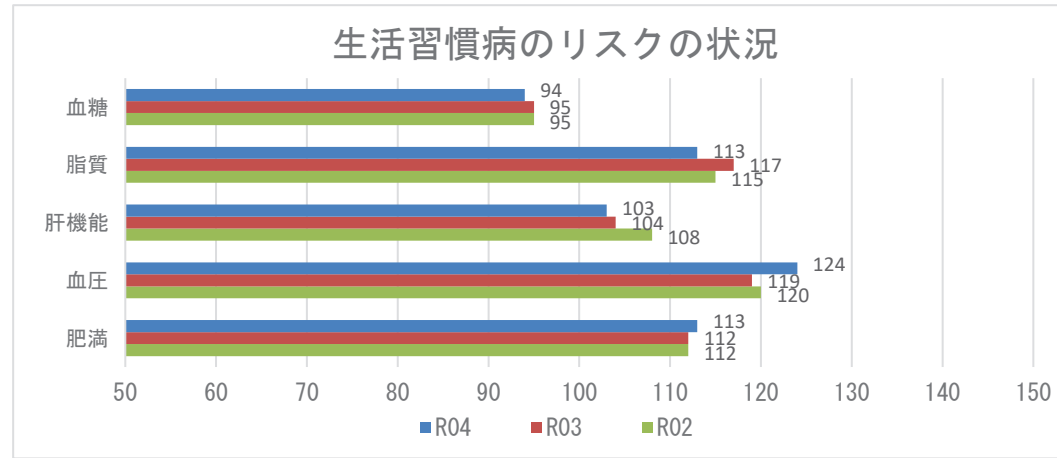

### 腎機能の状況

R04

| GFR区分(ml/分/1.73m <sup>2</sup> ) | 尿蛋白       |        |           |       |            |       | 合計    | 合計      |
|---------------------------------|-----------|--------|-----------|-------|------------|-------|-------|---------|
|                                 | A1<br>(-) |        | A2<br>(±) |       | A3<br>≥(+) |       |       |         |
| G1 正常または高値 ≥90                  | 377人      | 6.80%  | 44人       | 0.79% | 32人        | 0.58% | 453人  | 8.17%   |
| G2 正常または軽度低下 60~89              | 3462人     | 62.42% | 277人      | 4.99% | 165人       | 2.98% | 3904人 | 70.39%  |
| G3a 軽度~中等度低下 45~59              | 914人      | 16.48% | 78人       | 1.41% | 80人        | 1.44% | 1072人 | 19.33%  |
| G3b 中等度~高度低下 30~44              | 69人       | 1.24%  | 9人        | 0.16% | 22人        | 0.40% | 100人  | 1.80%   |
| G4 高度低下 15~29                   | 6人        | 0.11%  | 2人        | 0.04% | 5人         | 0.09% | 13人   | 0.23%   |
| G5 末期腎不全 <15                    | 0人        | 0.00%  | 0人        | 0.00% | 4人         | 0.07% | 4人    | 0.07%   |
| 合計                              | 4828人     | 87.05% | 410人      | 7.39% | 308人       | 5.55% | 5546人 | 100.00% |

### 腎機能の状況

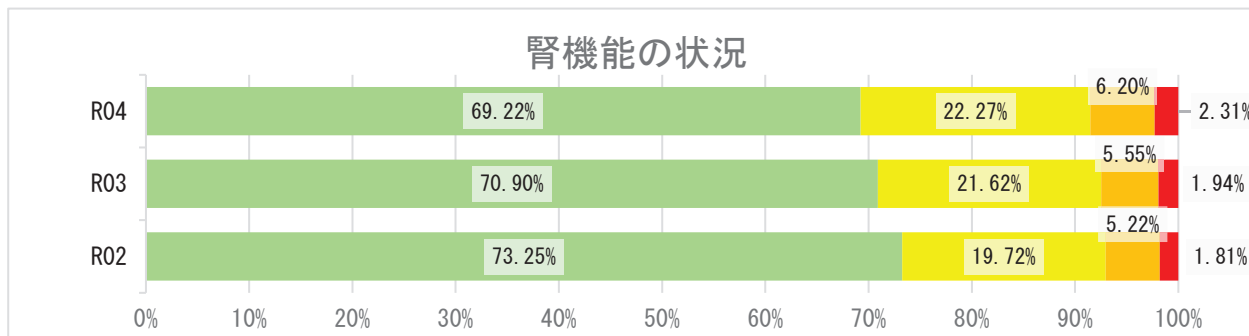

## 2 健診の状況

### 高血圧の状況 R04

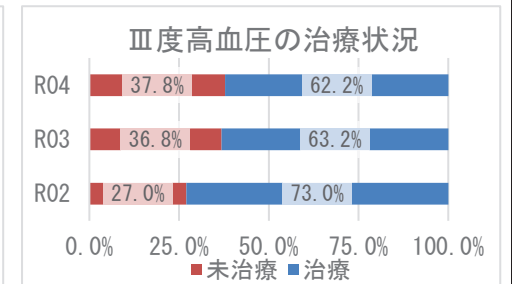
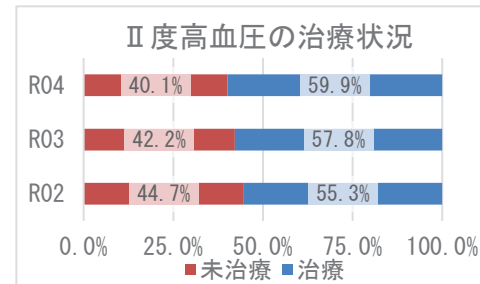
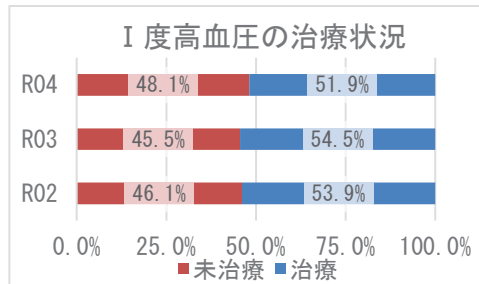
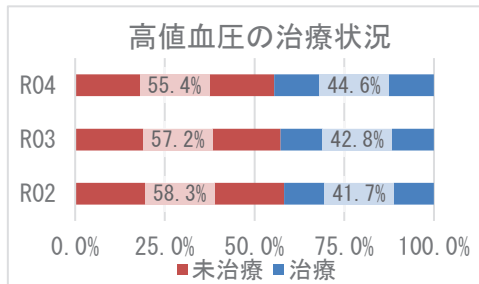
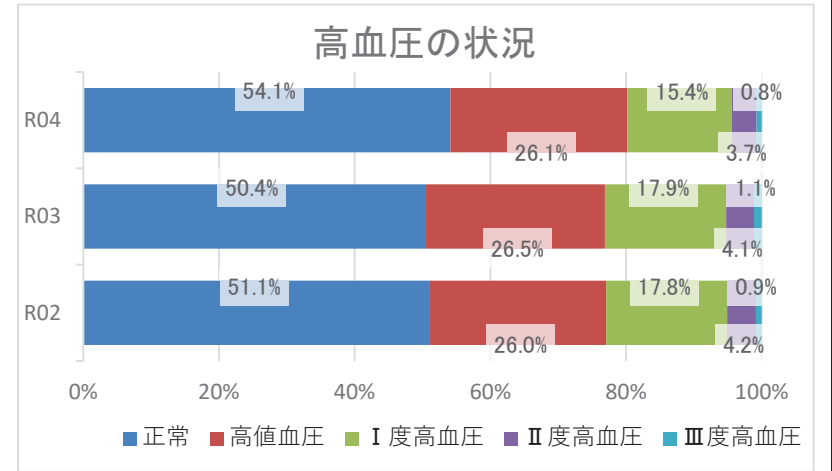
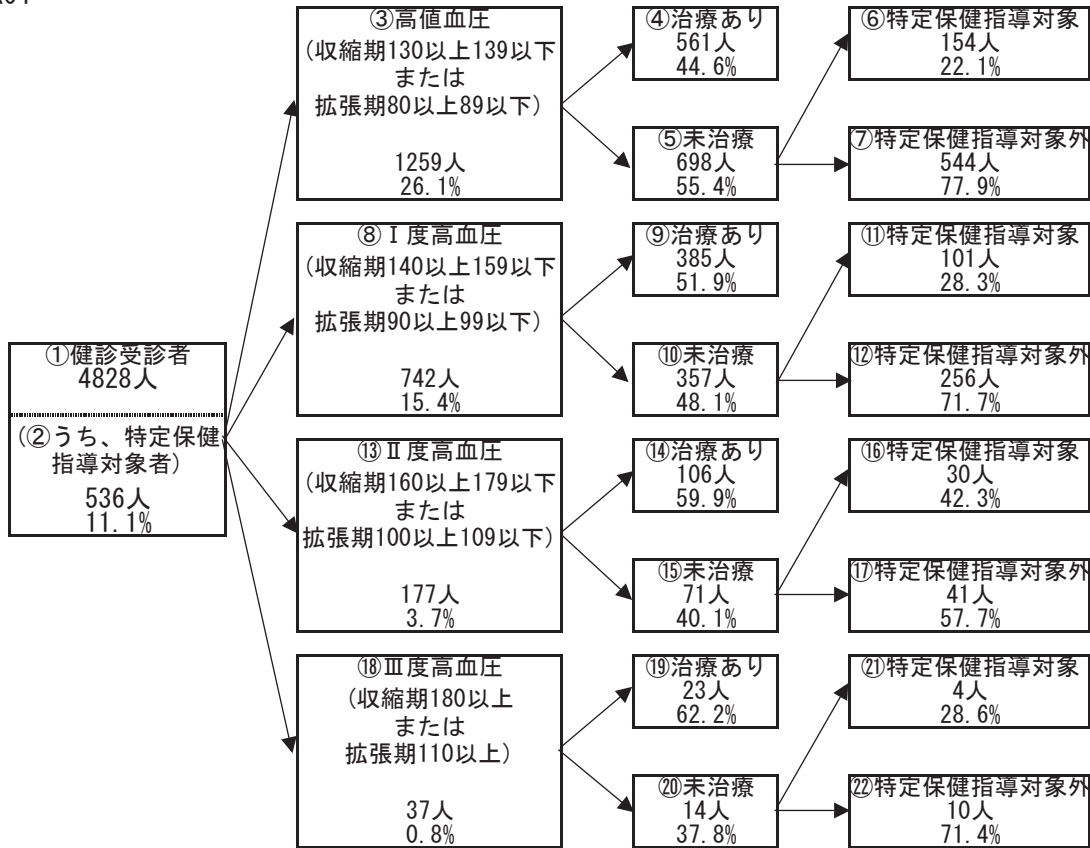

## 2 健診の状況

### 糖尿病性腎症・糖尿病の状況

R04

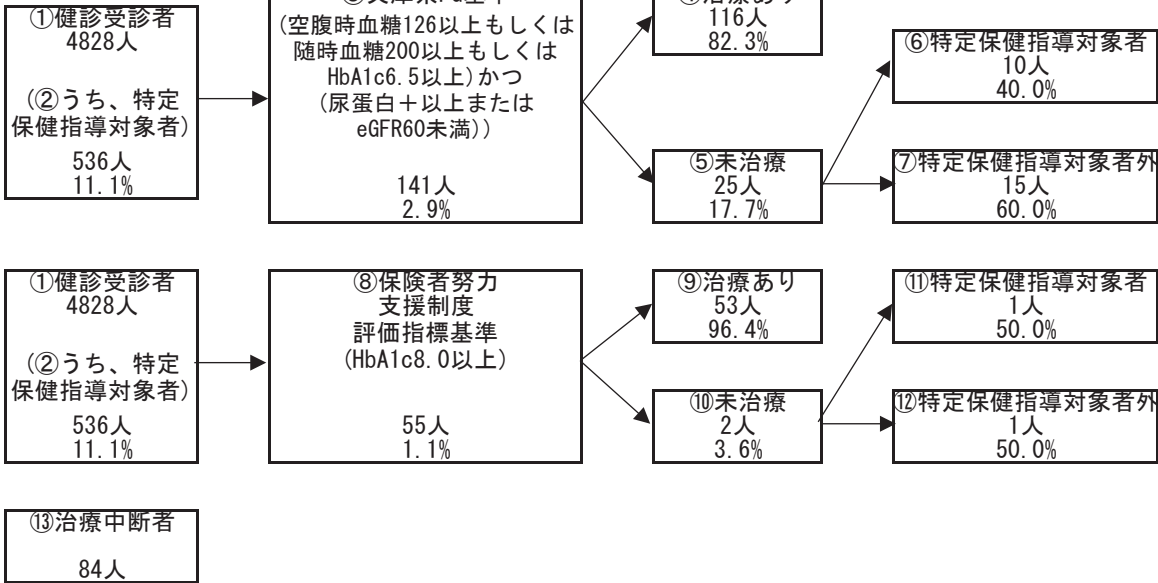

糖尿病性腎症の状況（兵庫県PG基準）

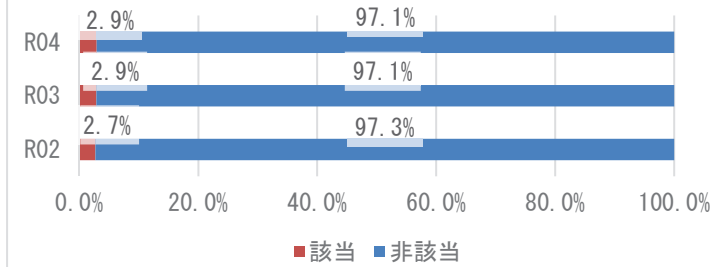

糖尿病の状況（保険者努力支援制度評価指標基準）

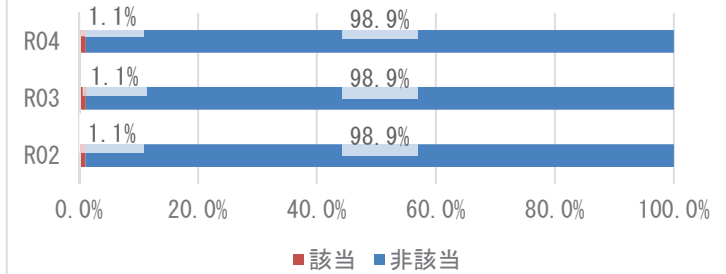

兵庫県PG基準の治療状況

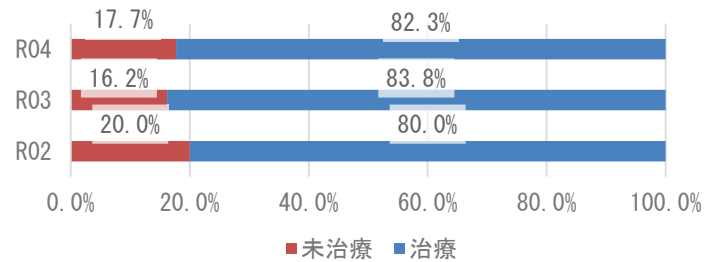

保険者努力支援制度評価指標基準の治療状況

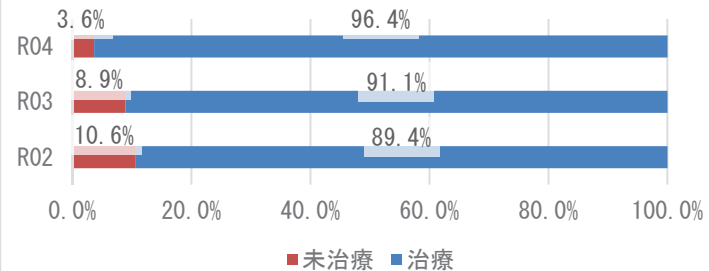



### 3 医療の状況

#### レセプトの状況 - 外来+調剤

R04

|             | 中央区                    | 県       | 前年比 |
|-------------|------------------------|---------|-----|
| 受診率(%)      | 743.09<br>( 863.33 )   | 915.75  | ↑   |
| 1人当たり費用額(円) | 180,075<br>( 212,784 ) | 222,827 | ↓   |
| 1件当たり日数     | 1.48<br>( 1.49 )       | 1.52    | ↓   |
| 1日当たり費用額(円) | 16,381<br>( 16,381 )   | 16,045  | ↓   |

R03

|             | 中央区                    | 県       | 前年比 |
|-------------|------------------------|---------|-----|
| 受診率(%)      | 734.02<br>( 843.14 )   | 896.19  | ↑   |
| 1人当たり費用額(円) | 181,269<br>( 214,037 ) | 218,451 | ↑   |
| 1件当たり日数     | 1.50<br>( 1.51 )       | 1.53    | →   |
| 1日当たり費用額(円) | 16,469<br>( 16,469 )   | 15,966  | ↑   |

R02

|             | 中央区                    | 県       |
|-------------|------------------------|---------|
| 受診率(%)      | 674.12<br>( 780.84 )   | 846.89  |
| 1人当たり費用額(円) | 165,539<br>( 197,929 ) | 204,306 |
| 1件当たり日数     | 1.50<br>( 1.51 )       | 1.53    |
| 1日当たり費用額(円) | 16,383<br>( 16,383 )   | 15,779  |

※ ( ) 内は年齢調整をした値

※ 前年比は年齢調整をしない値で判定

#### レセプトの状況 - 入院

R04

|             | 中央区                    | 県       | 前年比 |
|-------------|------------------------|---------|-----|
| 受診率(%)      | 16.48<br>( 19.88 )     | 22.63   | ↓   |
| 1人当たり費用額(円) | 104,214<br>( 128,937 ) | 145,139 | ↑   |
| 1件当たり日数     | 13.29<br>( 13.52 )     | 15.58   | ↑   |
| 1日当たり費用額(円) | 47,597<br>( 47,824 )   | 41,178  | ↑   |

R03

|             | 中央区                    | 県       | 前年比 |
|-------------|------------------------|---------|-----|
| 受診率(%)      | 17.20<br>( 20.19 )     | 22.68   | ↑   |
| 1人当たり費用額(円) | 103,919<br>( 124,967 ) | 142,110 | ↑   |
| 1件当たり日数     | 13.14<br>( 13.27 )     | 15.67   | ↓   |
| 1日当たり費用額(円) | 45,971<br>( 46,563 )   | 39,989  | ↑   |

R02

|             | 中央区                   | 県       |
|-------------|-----------------------|---------|
| 受診率(%)      | 15.83<br>( 18.67 )    | 22.29   |
| 1人当たり費用額(円) | 95,976<br>( 116,016 ) | 136,046 |
| 1件当たり日数     | 14.39<br>( 14.51 )    | 15.99   |
| 1日当たり費用額(円) | 42,112<br>( 42,458 )  | 38,176  |

※ ( ) 内は年齢調整をした値

※ 前年比は年齢調整をしない値で判定

### 3 医療の状況

#### 入外レセプト件数順位(生活習慣病)

R04

| 順位 | 病名    | 件数     | 前年比 |
|----|-------|--------|-----|
| 1  | 筋・骨格  | 21,805 | ↓   |
| 2  | 高血圧症  | 17,658 | ↓   |
| 3  | 脂質異常症 | 13,664 | ↓   |
| 4  | 糖尿病   | 12,615 | ↓   |
| 5  | 精神    | 11,916 | ↑   |
| 6  | がん    | 7,295  | ↓   |
| 7  | 狭心症   | 1,405  | ↑   |
| 8  | 脳梗塞   | 637    | ↓   |
| 9  | 脂肪肝   | 485    | ↑   |
| 10 | 高尿酸血症 | 250    | ↓   |
| 11 | 動脈硬化症 | 136    | ↓   |
| 12 | 心筋梗塞  | 112    | ↑   |
| 13 | 脳出血   | 60     | ↑   |

| 順位 | 病名    | 件数  | 前年比 |
|----|-------|-----|-----|
| 1  | がん    | 617 | ↓   |
| 2  | 精神    | 535 | ↓   |
| 3  | 筋・骨格  | 403 | ↓   |
| 4  | 脳梗塞   | 114 | ↑   |
| 5  | 狭心症   | 66  | ↓   |
| 6  | 糖尿病   | 58  | ↓   |
| 7  | 脳出血   | 58  | ↓   |
| 8  | 高血圧症  | 20  | ↓   |
| 9  | 心筋梗塞  | 11  | ↓   |
| 10 | 動脈硬化症 | 10  | ↑   |
| 11 | 脂質異常症 | 5   | ↓   |
| 12 | 脂肪肝   | 3   | ↑   |
| 13 | 高尿酸血症 | 1   | ↑   |

R03

| 順位 | 病名    | 件数     | 前年比 |
|----|-------|--------|-----|
| 1  | 筋・骨格  | 22,190 | ↑   |
| 2  | 高血圧症  | 18,406 | ↓   |
| 3  | 脂質異常症 | 14,874 | ↑   |
| 4  | 糖尿病   | 12,730 | ↑   |
| 5  | 精神    | 11,271 | ↑   |
| 6  | がん    | 7,441  | ↑   |
| 7  | 狭心症   | 1,399  | ↑   |
| 8  | 脳梗塞   | 759    | ↑   |
| 9  | 脂肪肝   | 476    | ↑   |
| 10 | 高尿酸血症 | 392    | ↑   |
| 11 | 動脈硬化症 | 159    | ↑   |
| 12 | 心筋梗塞  | 106    | ↑   |
| 13 | 脳出血   | 50     | ↑   |

| 順位 | 病名    | 件数  | 前年比 |
|----|-------|-----|-----|
| 1  | がん    | 713 | ↑   |
| 2  | 精神    | 552 | ↓   |
| 3  | 筋・骨格  | 414 | ↓   |
| 4  | 脳梗塞   | 106 | ↓   |
| 5  | 糖尿病   | 86  | ↑   |
| 6  | 狭心症   | 77  | ↑   |
| 7  | 脳出血   | 67  | ↑   |
| 8  | 心筋梗塞  | 23  | ↑   |
| 9  | 高血圧症  | 22  | ↑   |
| 10 | 動脈硬化症 | 9   | ↑   |
| 11 | 脂質異常症 | 6   | ↑   |
| 12 | 脂肪肝   | 2   | ↓   |
| 13 | 高尿酸血症 | 0   | ↓   |

R02

| 順位 | 病名    | 件数     |
|----|-------|--------|
| 1  | 筋・骨格  | 20,556 |
| 2  | 高血圧症  | 18,471 |
| 3  | 脂質異常症 | 14,279 |
| 4  | 糖尿病   | 12,397 |
| 5  | 精神    | 10,818 |
| 6  | がん    | 7,007  |
| 7  | 狭心症   | 1,373  |
| 8  | 脳梗塞   | 679    |
| 9  | 脂肪肝   | 438    |
| 10 | 高尿酸血症 | 358    |
| 11 | 動脈硬化症 | 154    |
| 12 | 心筋梗塞  | 84     |
| 13 | 脳出血   | 41     |

| 順位 | 病名    | 件数  |
|----|-------|-----|
| 1  | がん    | 685 |
| 2  | 精神    | 606 |
| 3  | 筋・骨格  | 430 |
| 4  | 脳梗塞   | 131 |
| 5  | 狭心症   | 76  |
| 6  | 糖尿病   | 75  |
| 7  | 脳出血   | 44  |
| 8  | 高血圧症  | 20  |
| 9  | 心筋梗塞  | 11  |
| 10 | 動脈硬化症 | 7   |
| 11 | 脂質異常症 | 5   |
| 12 | 脂肪肝   | 4   |
| 13 | 高尿酸血症 | 3   |

※ 前年比は件数で判定

#### 入外医療費順位(生活習慣病)

R04

| 順位 | 病名    | 費用額         | 前年比 |
|----|-------|-------------|-----|
| 1  | がん    | 876,954,530 | ↓   |
| 2  | 筋・骨格  | 485,552,800 | ↓   |
| 3  | 糖尿病   | 368,535,430 | ↓   |
| 4  | 精神    | 230,056,740 | ↓   |
| 5  | 高血圧症  | 219,771,590 | ↓   |
| 6  | 脂質異常症 | 190,471,960 | ↓   |
| 7  | 狭心症   | 31,175,990  | ↓   |
| 8  | 脳梗塞   | 13,159,550  | ↓   |
| 9  | 脂肪肝   | 9,515,600   | ↓   |
| 10 | 心筋梗塞  | 4,187,030   | ↓   |
| 11 | 動脈硬化症 | 2,732,300   | ↓   |
| 12 | 高尿酸血症 | 2,723,740   | ↓   |
| 13 | 脳出血   | 1,273,370   | ↑   |

| 順位 | 病名    | 費用額         | 前年比 |
|----|-------|-------------|-----|
| 1  | がん    | 537,210,400 | ↓   |
| 2  | 筋・骨格  | 300,567,790 | ↓   |
| 3  | 精神    | 252,571,420 | ↓   |
| 4  | 脳梗塞   | 80,184,710  | ↑   |
| 5  | 狭心症   | 63,601,990  | ↑   |
| 6  | 脳出血   | 46,406,580  | ↓   |
| 7  | 糖尿病   | 25,604,370  | ↓   |
| 8  | 心筋梗塞  | 12,941,900  | ↓   |
| 9  | 動脈硬化症 | 10,788,160  | ↑   |
| 10 | 高血圧症  | 4,276,640   | ↓   |
| 11 | 脂質異常症 | 2,532,400   | ↑   |
| 12 | 脂肪肝   | 488,450     | ↓   |
| 13 | 高尿酸血症 | 398,700     | ↑   |

R03

| 順位 | 病名    | 費用額         | 前年比 |
|----|-------|-------------|-----|
| 1  | がん    | 886,808,390 | ↑   |
| 2  | 筋・骨格  | 488,120,130 | ↑   |
| 3  | 糖尿病   | 379,305,490 | ↑   |
| 4  | 高血圧症  | 235,885,190 | ↓   |
| 5  | 精神    | 230,231,330 | ↓   |
| 6  | 脂質異常症 | 217,855,650 | ↓   |
| 7  | 狭心症   | 32,279,040  | ↑   |
| 8  | 脳梗塞   | 15,011,030  | ↑   |
| 9  | 脂肪肝   | 9,684,310   | ↑   |
| 10 | 心筋梗塞  | 5,572,010   | ↑   |
| 11 | 高尿酸血症 | 4,914,240   | ↑   |
| 12 | 動脈硬化症 | 3,914,610   | ↓   |
| 13 | 脳出血   | 1,196,100   | ↓   |

| 順位 | 病名    | 費用額         | 前年比 |
|----|-------|-------------|-----|
| 1  | がん    | 584,468,630 | ↓   |
| 2  | 筋・骨格  | 301,976,360 | ↓   |
| 3  | 精神    | 261,783,840 | ↓   |
| 4  | 脳梗塞   | 72,313,930  | ↓   |
| 5  | 脳出血   | 62,555,870  | ↓   |
| 6  | 狭心症   | 60,200,950  | ↓   |
| 7  | 糖尿病   | 34,389,910  | ↑   |
| 8  | 心筋梗塞  | 31,996,870  | ↑   |
| 9  | 高血圧症  | 7,961,140   | ↓   |
| 10 | 動脈硬化症 | 7,217,180   | ↓   |
| 11 | 脂質異常症 | 1,727,350   | ↑   |
| 12 | 脂肪肝   | 819,330     | ↑   |
| 13 | 高尿酸血症 | 0           | ↓   |

R02

| 順位 | 病名    | 費用額         |
|----|-------|-------------|
| 1  | がん    | 849,928,770 |
| 2  | 筋・骨格  | 455,254,560 |
| 3  | 糖尿病   | 372,114,410 |
| 4  | 高血圧症  | 240,132,900 |
| 5  | 精神    | 230,885,340 |
| 6  | 脂質異常症 | 218,951,900 |
| 7  | 狭心症   | 30,471,670  |
| 8  | 脳梗塞   | 14,457,490  |
| 9  | 脂肪肝   | 8,749,030   |
| 10 | 動脈硬化症 | 4,237,080   |
| 11 | 高尿酸血症 | 4,176,260   |
| 12 | 心筋梗塞  | 2,701,090   |
| 13 | 脳出血   | 1,241,380   |

| 順位 | 病名    | 費用額         |
|----|-------|-------------|
| 1  | がん    | 600,631,200 |
| 2  | 筋・骨格  | 312,128,530 |
| 3  | 精神    | 268,908,950 |
| 4  | 脳梗塞   | 86,485,220  |
| 5  | 狭心症   | 81,630,700  |
| 6  | 脳出血   | 28,530,270  |
| 7  | 糖尿病   | 27,603,330  |
| 8  | 心筋梗塞  | 17,931,910  |
| 9  | 動脈硬化症 | 7,904,340   |
| 10 | 高血圧症  | 6,046,840   |
| 11 | 脂質異常症 | 1,423,090   |
| 12 | 脂肪肝   | 550,530     |
| 13 | 高尿酸血症 | 383,930     |

※ 前年比は費用額で判定

### 3 医療の状況

#### 基礎疾患・人工透析等の該当者数

R04

|       | 中央区   |        | 県       |        |
|-------|-------|--------|---------|--------|
|       | 人数    | 割合     | 人数      | 割合     |
| 糖尿病   | 3,253 | 10.23% | 165,821 | 15.91% |
| 高血圧   | 5,520 | 17.37% | 272,255 | 26.12% |
| 脂質異常症 | 5,711 | 17.97% | 267,354 | 25.65% |

|        | 中央区 |        | 県     |        |
|--------|-----|--------|-------|--------|
|        | 人数  | 割合     | 人数    | 割合     |
| 人工透析   | 74  | 0.23%  | 3,569 | 0.34%  |
| うち、糖尿病 | 39  | 52.70% | 2,135 | 59.82% |



|          | 中央区   |        | 県      |        |
|----------|-------|--------|--------|--------|
|          | 人数    | 割合     | 人数     | 割合     |
| 虚血性心疾患   | 1,113 | 3.50%  | 49,957 | 4.79%  |
| うち、糖尿病   | 577   | 51.84% | 27,691 | 55.43% |
| うち、高血圧   | 880   | 79.07% | 40,475 | 81.02% |
| うち、脂質異常症 | 880   | 79.07% | 38,885 | 77.84% |
| 脳血管疾患    | 1,321 | 4.16%  | 60,286 | 5.78%  |
| うち、糖尿病   | 560   | 42.39% | 27,111 | 44.97% |
| うち、高血圧   | 944   | 71.46% | 45,289 | 75.12% |
| うち、脂質異常症 | 957   | 72.45% | 42,460 | 70.43% |

R03

|       | 中央区   |        | 県       |        |
|-------|-------|--------|---------|--------|
|       | 人数    | 割合     | 人数      | 割合     |
| 糖尿病   | 3,376 | 10.58% | 178,426 | 16.34% |
| 高血圧   | 5,809 | 18.21% | 295,446 | 27.05% |
| 脂質異常症 | 5,940 | 18.62% | 288,184 | 26.38% |

|        | 中央区 |        | 県     |        |
|--------|-----|--------|-------|--------|
|        | 人数  | 割合     | 人数    | 割合     |
| 人工透析   | 79  | 0.25%  | 3,634 | 0.33%  |
| うち、糖尿病 | 44  | 55.70% | 2,137 | 58.81% |



|          | 中央区   |        | 県      |        |
|----------|-------|--------|--------|--------|
|          | 人数    | 割合     | 人数     | 割合     |
| 虚血性心疾患   | 1,234 | 3.87%  | 55,292 | 5.06%  |
| うち、糖尿病   | 632   | 51.22% | 30,327 | 54.85% |
| うち、高血圧   | 971   | 78.69% | 44,894 | 81.19% |
| うち、脂質異常症 | 952   | 77.15% | 42,866 | 77.53% |
| 脳血管疾患    | 1,407 | 4.41%  | 66,365 | 6.08%  |
| うち、糖尿病   | 591   | 42.00% | 29,816 | 44.93% |
| うち、高血圧   | 1,033 | 73.42% | 50,004 | 75.35% |
| うち、脂質異常症 | 1,011 | 71.86% | 46,687 | 70.35% |

R02

|       | 中央区   |        | 県       |        |
|-------|-------|--------|---------|--------|
|       | 人数    | 割合     | 人数      | 割合     |
| 糖尿病   | 2,913 | 8.92%  | 154,938 | 13.82% |
| 高血圧   | 5,033 | 15.41% | 257,517 | 22.98% |
| 脂質異常症 | 5,190 | 15.89% | 252,368 | 22.52% |

|        | 中央区 |        | 県     |        |
|--------|-----|--------|-------|--------|
|        | 人数  | 割合     | 人数    | 割合     |
| 人工透析   | 60  | 0.18%  | 3,029 | 0.27%  |
| うち、糖尿病 | 33  | 55.00% | 1,719 | 56.75% |



|          | 中央区   |        | 県      |        |
|----------|-------|--------|--------|--------|
|          | 人数    | 割合     | 人数     | 割合     |
| 虚血性心疾患   | 1,015 | 3.11%  | 47,959 | 4.28%  |
| うち、糖尿病   | 505   | 49.75% | 25,896 | 54.00% |
| うち、高血圧   | 806   | 79.41% | 38,618 | 80.52% |
| うち、脂質異常症 | 779   | 76.75% | 37,020 | 77.19% |
| 脳血管疾患    | 1,179 | 3.61%  | 56,814 | 5.07%  |
| うち、糖尿病   | 475   | 40.29% | 25,250 | 44.44% |
| うち、高血圧   | 861   | 73.03% | 42,439 | 74.70% |
| うち、脂質異常症 | 848   | 71.93% | 39,643 | 69.78% |

## 4 介護の状況

### 要介護度別認定率

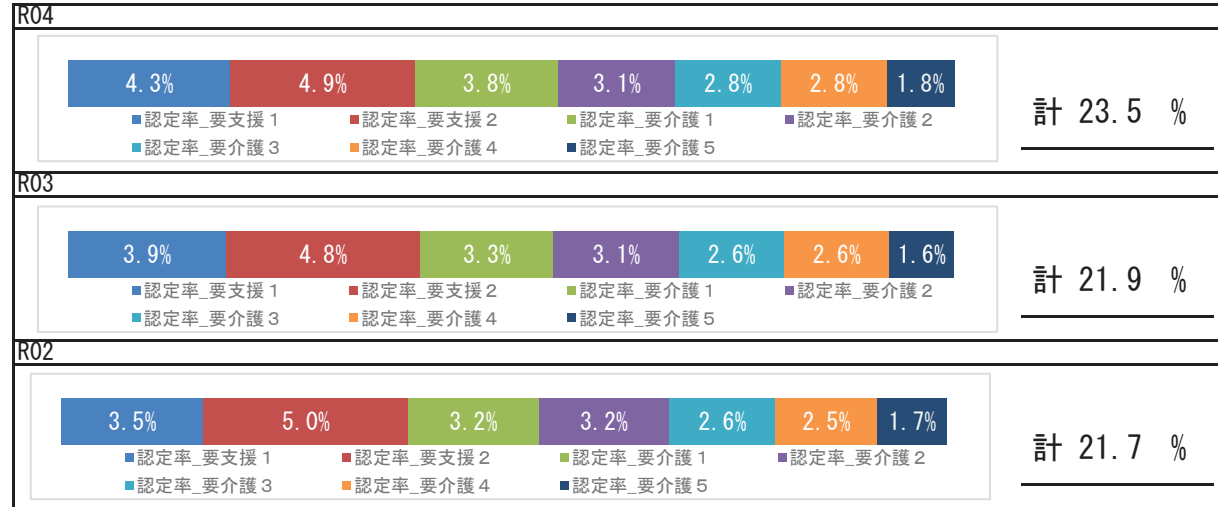

### 要介護認定者の有病状況

#### R04

|       | 65～74歳 |     | 75歳以上  |       | 計      |       |        |
|-------|--------|-----|--------|-------|--------|-------|--------|
|       | 人数     | 割合  | 人数     | 割合    | 人数     | 割合    |        |
| 基礎疾患  | 糖尿病    | 153 | 17.21% | 1,553 | 24.07% | 1,706 | 23.24% |
|       | 糖尿病合併症 | 27  | 3.04%  | 180   | 2.79%  | 207   | 2.82%  |
| 循環器疾患 | 心臓病    | 299 | 33.63% | 4,051 | 62.79% | 4,350 | 59.26% |
|       | 脳血管疾患  | 134 | 15.07% | 1,314 | 20.37% | 1,448 | 19.72% |
| その他   | がん     | 88  | 9.90%  | 942   | 14.60% | 1,030 | 14.03% |
|       | 精神     | 174 | 19.57% | 2,305 | 35.73% | 2,479 | 33.77% |
|       | 筋・骨格   | 289 | 32.51% | 3,765 | 58.35% | 4,054 | 55.22% |
|       | 難病     | 41  | 4.61%  | 217   | 3.36%  | 258   | 3.51%  |

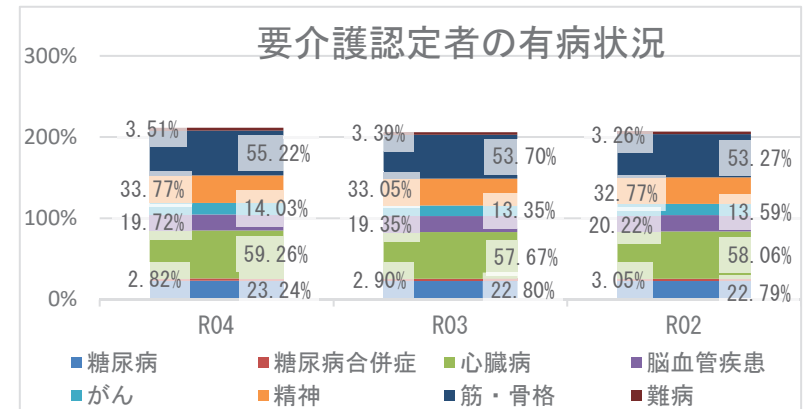

## 5 考察

- 平均寿命は県と比較して、男女とも短くなっています。令和4年度の平均自立期間は、前年度と比較して、男女ともに長くなり、県と比較して、男性は短く、女性は長い状況です。
- 死因では、生活習慣病の重症化疾患（心疾患・脳血管疾患）は、併せて22.22%になります。その他の呼吸器系の疾患が5.06%を占めており、具体的な疾患や経年的な確認が必要です。
- 介護の状況から、要介護認定率は経年で増加しています。要介護認定者の有病状況においては、心臓病、筋・骨格疾患の有病者の割合が高いです。
- 医療の状況から、区の令和4年度の1人当たり費用額（年齢調整値）の推移では、前年度より外来＋調剤費用額は減少、入院費用額は増加していますが、いずれも県より低い状況です。入外医療費順位（生活習慣病）から、外来では糖尿病が経年で上位疾患となっており、入院では脳血管疾患、虚血性心疾患に係る医療費が多くを占めています。各疾病該当者数の経年推移をみると、重症化疾患（虚血性心疾患、脳血管疾患、人工透析）と基礎疾患（糖尿病、高血圧、脂質異常症）の該当者割合は、いずれも前年度より減少していますが、虚血性心疾患、脳血管疾患のうち糖尿病該当者割合は経年で増加しています。生活習慣病等重症化予防事業の実施状況等の確認、検討をお勧めします。
- 健診の状況では、特定健診受診率、特定保健指導実施率ともに、令和2年度以降増加しているものの、県よりも低い状況です。特定健診受診率、特定保健指導実施率の向上に向けて、事業のPDCAを回しつつ、取組を継続する必要があります。令和4年度健診受診者の高血圧、糖尿病の治療状況において、Ⅲ度高血圧の未治療者は37.8%、兵庫県糖尿病性腎症重症化予防事業プログラム基準該当のうち未治療者は17.7%であり、確実な受診勧奨が必要です。健診結果における「生活習慣のリスク」で睡眠・食事・喫煙リスクが県より高く、「生活習慣病のリスク」では、血糖リスクが県より高い状況です。広く一般に向けた適切な生活習慣に関する知識の普及啓発活動等、健康意識の向上に向けた積極的な取組が重要です。

# 兵庫区

## 1 基礎情報

| 年度  | 兵庫区    |      |
|-----|--------|------|
|     | 人口総数   | 高齢化率 |
| R04 | 99,131 | 29.5 |

| 年度  | 兵庫区    |   |      |   |          |   |
|-----|--------|---|------|---|----------|---|
|     | 被保険者数  |   | 加入率  |   | 被保険者平均年齢 |   |
|     | 値      | 比 | 値    | 比 | 値        | 比 |
| R04 | 25,519 | ↓ | 25.7 | ↑ | 47.5     | ↓ |
| R03 | 25,828 | ↓ | 24.5 | ↓ | 48.5     | ↑ |
| R02 | 26,564 | ↘ | 25.2 | ↘ | 48.2     | ↘ |

## 死因（R01～R03 年度計）

|    |              |        |          |
|----|--------------|--------|----------|
| 1位 | 悪性新生物（腫瘍）    | 1,201件 | （27.37%） |
| 2位 | 心疾患（高血圧性を除く） | 689件   | （15.70%） |
| 3位 | 老衰           | 303件   | （6.91%）  |
| 4位 | その他の呼吸器系の疾患  | 261件   | （5.95%）  |
| 5位 | 脳血管疾患        | 236件   | （5.38%）  |

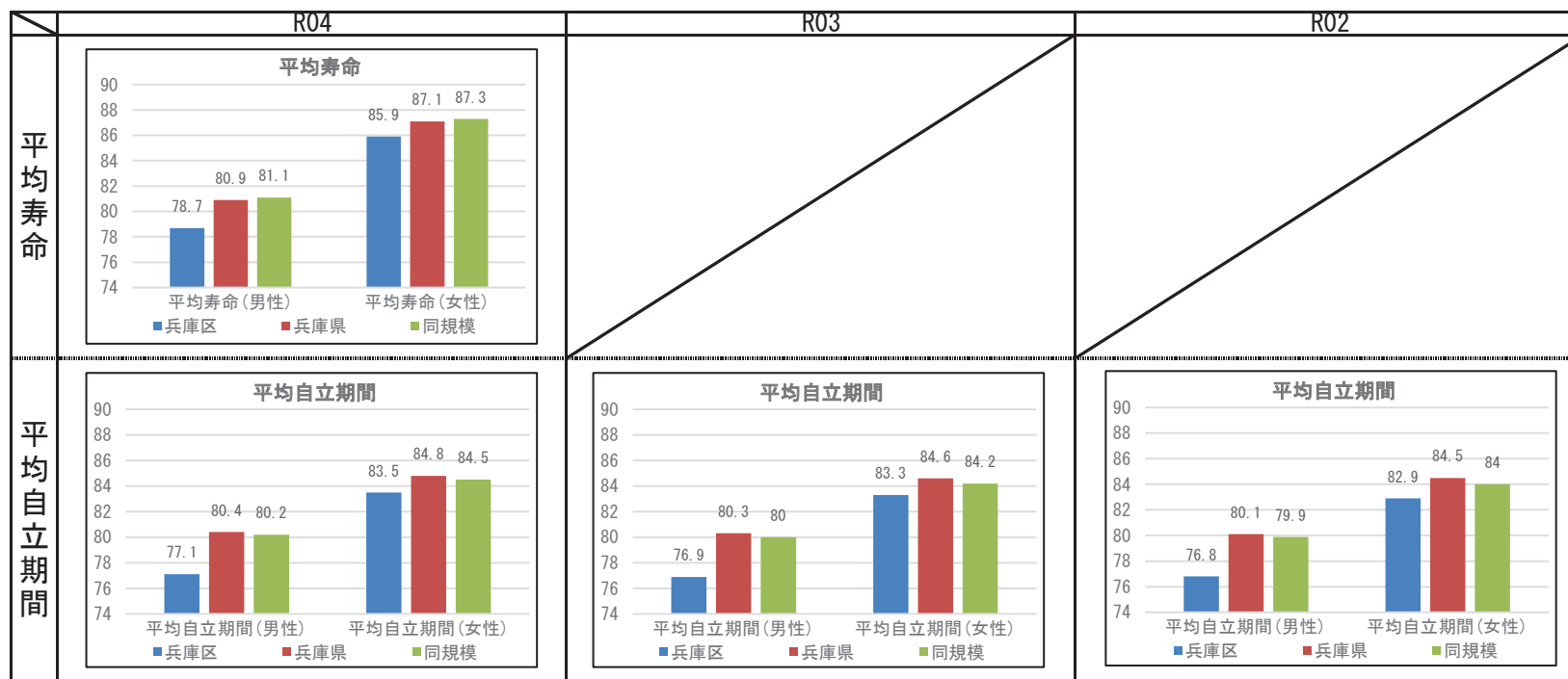

## 2 健診の状況

### 特定健診・特定保健指導の状況

|           | 兵庫区    |        |        | 兵庫県    |        |        |
|-----------|--------|--------|--------|--------|--------|--------|
|           | R04    | R03    | R02    | R04    | R03    | R02    |
| 特定健診受診率   | 26.09% | 24.45% | 21.99% | 34.21% | 33.02% | 30.89% |
| メタボ該当者率   | 17.14% | 17.22% | 17.51% | 19.06% | 19.36% | 19.41% |
| 予備群該当者率   | 9.54%  | 9.79%  | 9.38%  | 10.46% | 10.54% | 10.60% |
| 特定保健指導実施率 | 28.38% | 23.35% | 23.15% | 29.98% | 28.91% | 26.81% |
| 対象者割合     | 積極的    | 3.66%  | 3.64%  | 3.17%  | 2.40%  | 2.45%  |
|           | 動機付け   | 7.60%  | 8.16%  | 8.57%  | 8.35%  | 8.95%  |

### 健診及び医療機関受診の関係表

| R04  |                | 総数             | 医療機関受診 |        | 合計    |
|------|----------------|----------------|--------|--------|-------|
|      |                |                | あり     | なし     |       |
| 健診あり | 受診者数(人)        | 3,535          | 315    | 3,850  |       |
|      |                | 健診対象者に占める割合(%) | 23.7%  | 2.1%   | 25.9% |
|      | うち生活習慣病有(人)    | 2,209          |        | 2,209  |       |
|      |                | 受診者数に占める割合(%)  | 62.5%  |        | 57.4% |
| 健診なし | 未受診者数(人)       | 8,397          | 2,639  | 11,036 |       |
|      |                | 健診対象者に占める割合(%) | 56.4%  | 17.7%  | 74.1% |
|      | うち生活習慣病有(人)    | 4,997          |        | 4,997  |       |
|      |                | 未受診者数に占める割合(%) | 59.5%  |        | 45.3% |
| 合計   | 合計(人)          | 11,932         | 2,954  | 14,886 |       |
|      | 健診対象者に占める割合(%) | 80.2%          | 19.8%  | 100.0% |       |
|      | うち生活習慣病有(人)    | 7,206          |        | 7,206  |       |
|      | 合計人数に占める割合(%)  | 60.4%          |        | 48.4%  |       |

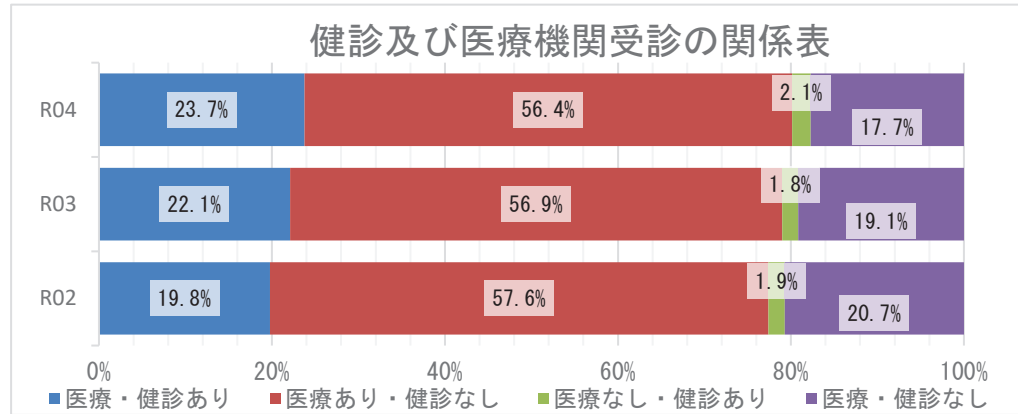

### 質問票の状況 - 生活習慣

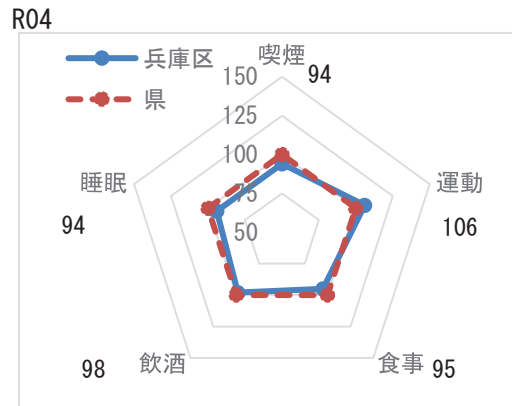

※レーダーチャートは外側に行くほど、  
良好な状態であることを指します

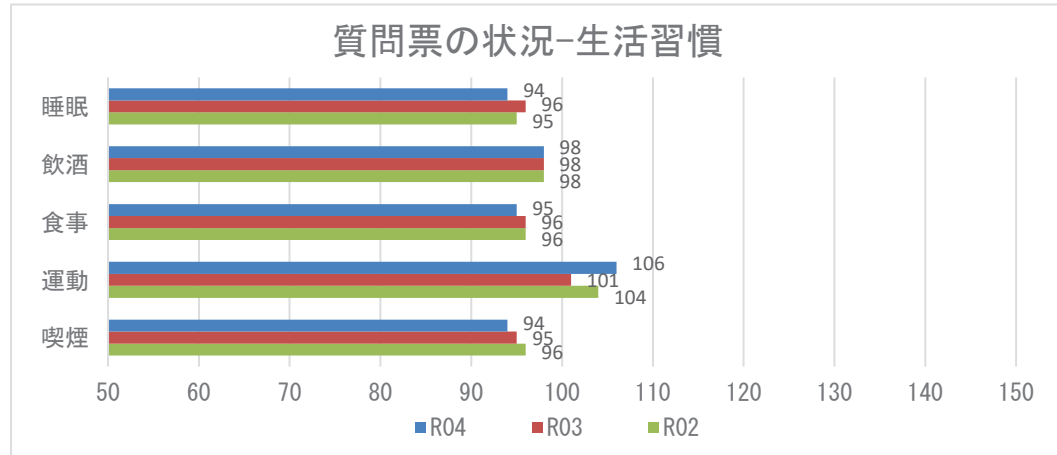

**【注意】**  
飲酒のリスクについては、一部健診機関の健診システムの改修の影響に伴い、相対比較には注意が必要。

## 2 健診の状況

### 生活習慣病のリスクの状況

R04

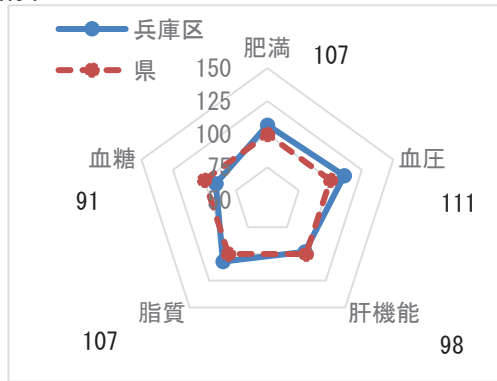

※レーダーチャートは外側に行くほど、良好な状態であることを指します

### 生活習慣病のリスクの状況

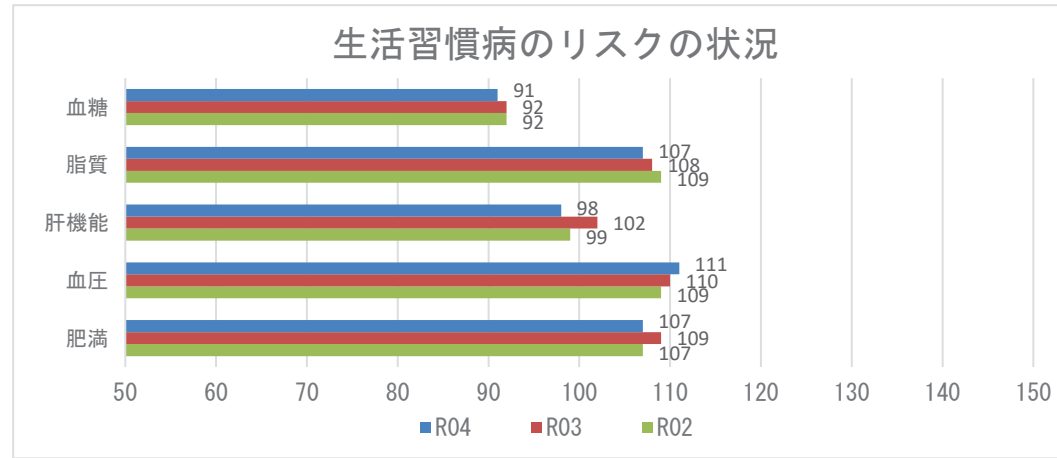

### 腎機能の状況

R04

| GFR区分(ml/分/1.73m <sup>2</sup> ) | 尿蛋白       |        |           |       |            |       | 合計    | 合計      |
|---------------------------------|-----------|--------|-----------|-------|------------|-------|-------|---------|
|                                 | A1<br>(-) |        | A2<br>(±) |       | A3<br>≥(+) |       |       |         |
| G1 正常または高値 ≥90                  | 269人      | 6.35%  | 25人       | 0.59% | 20人        | 0.47% | 314人  | 7.41%   |
| G2 正常または軽度低下 60~89              | 2676人     | 63.16% | 168人      | 3.97% | 126人       | 2.97% | 2970人 | 70.10%  |
| G3a 軽度~中等度低下 45~59              | 732人      | 17.28% | 59人       | 1.39% | 64人        | 1.51% | 855人  | 20.18%  |
| G3b 中等度~高度低下 30~44              | 66人       | 1.56%  | 3人        | 0.07% | 14人        | 0.33% | 83人   | 1.96%   |
| G4 高度低下 15~29                   | 2人        | 0.05%  | 1人        | 0.02% | 9人         | 0.21% | 12人   | 0.28%   |
| G5 末期腎不全 <15                    | 0人        | 0.00%  | 0人        | 0.00% | 3人         | 0.07% | 3人    | 0.07%   |
| 合計                              | 3745人     | 88.39% | 256人      | 6.04% | 236人       | 5.57% | 4237人 | 100.00% |

### 腎機能の状況

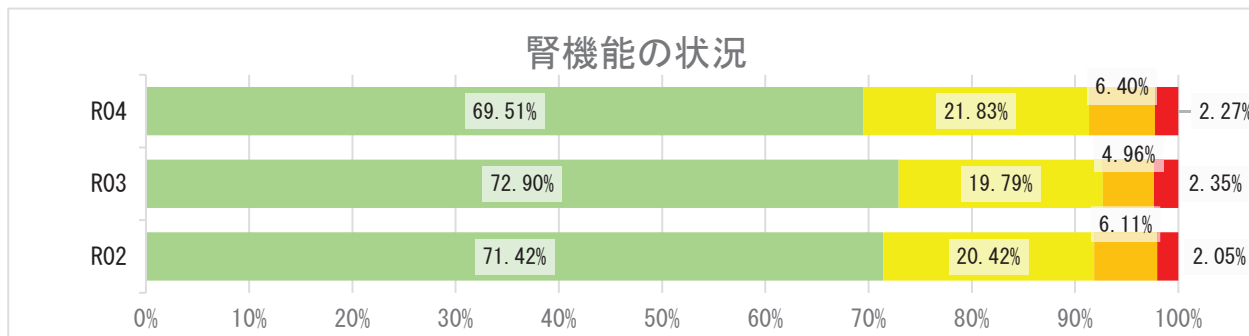

## 2 健診の状況

### 高血圧の状況 R04

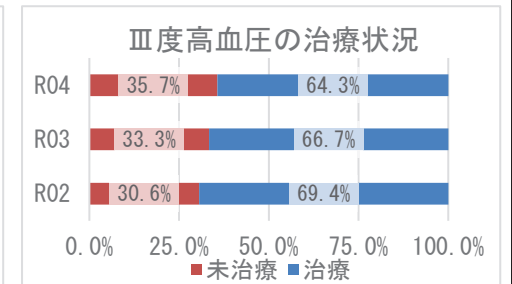
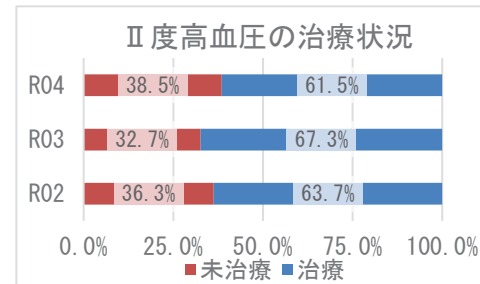
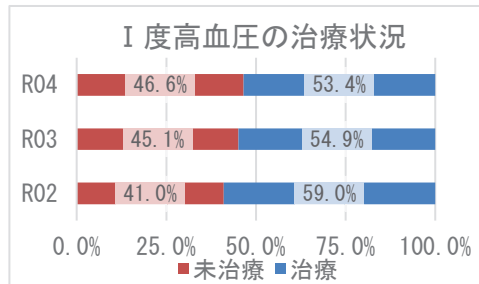
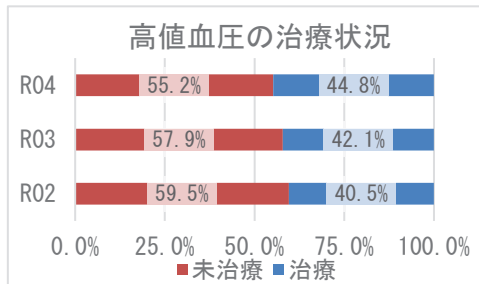
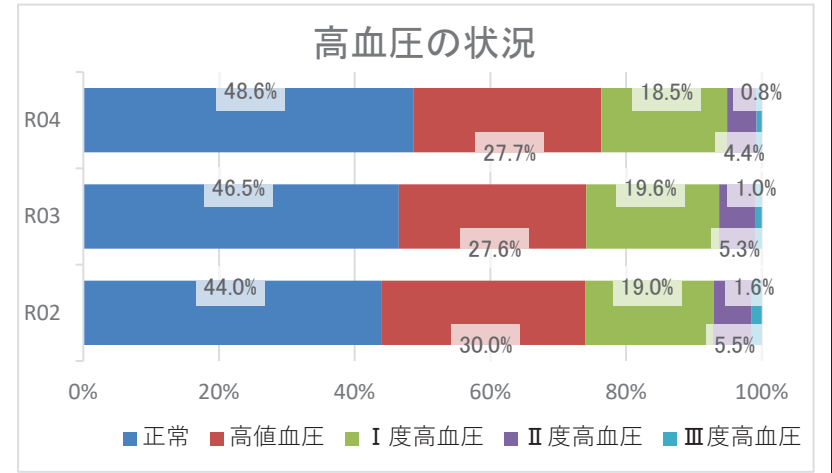
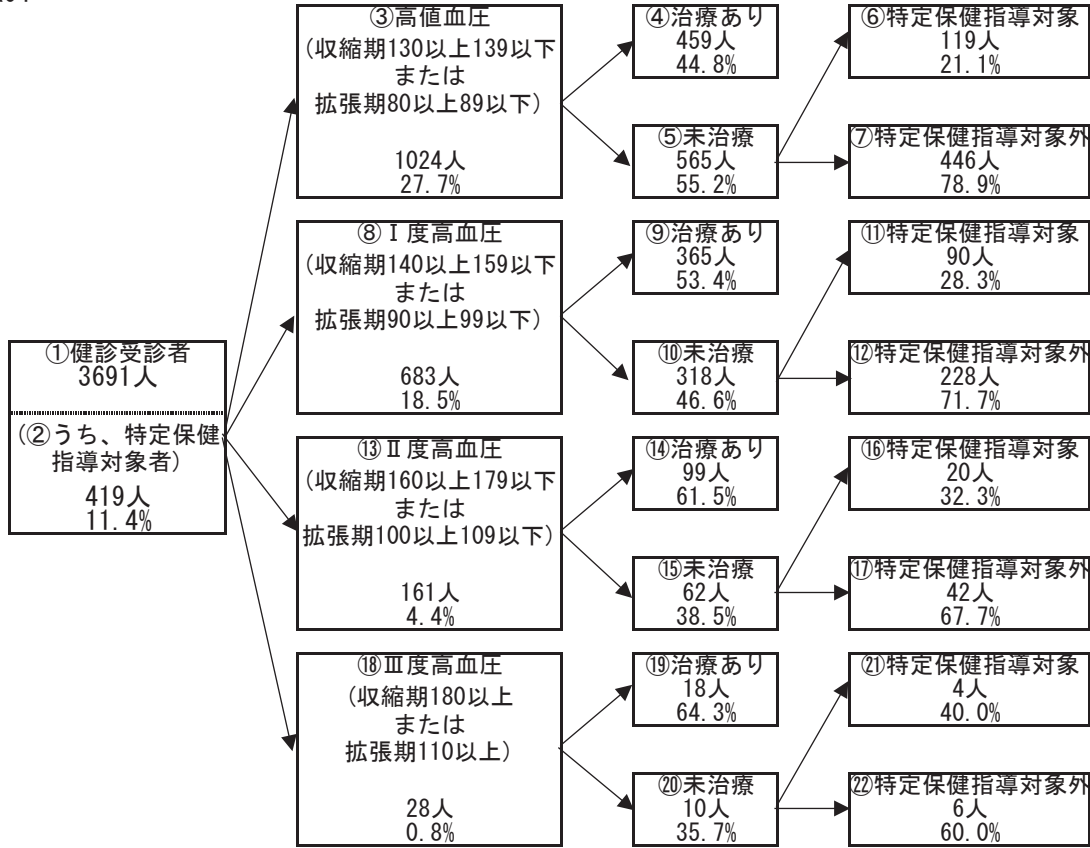



## 2 健診の状況

### 糖尿病性腎症・糖尿病の状況

R04

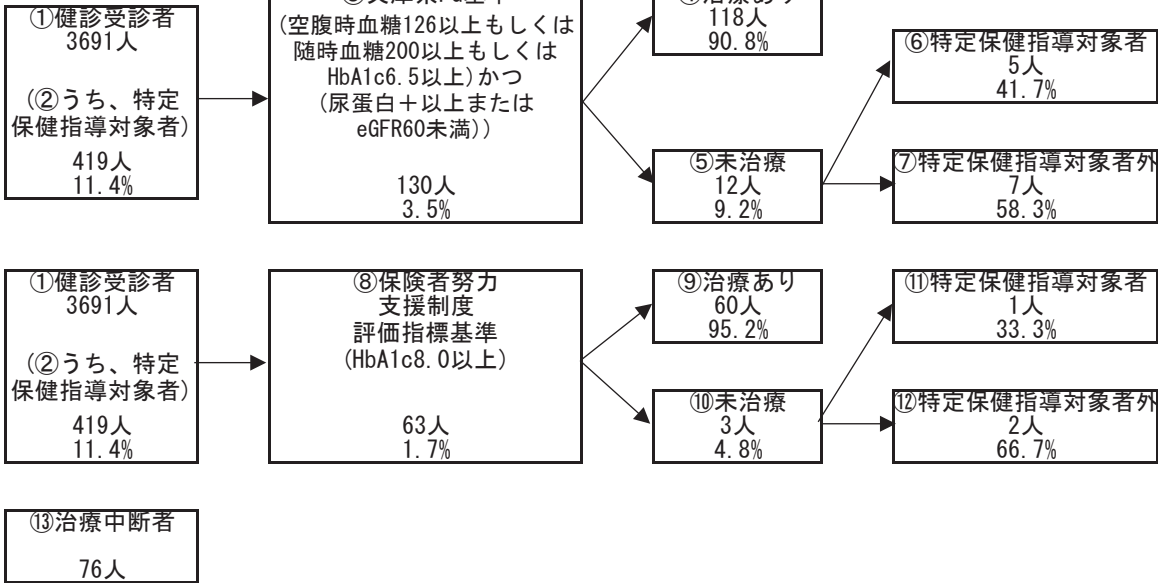

糖尿病性腎症の状況（兵庫県PG基準）

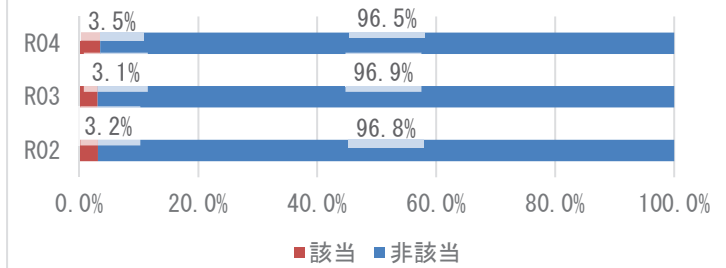

糖尿病の状況（保険者努力支援制度評価指標基準）

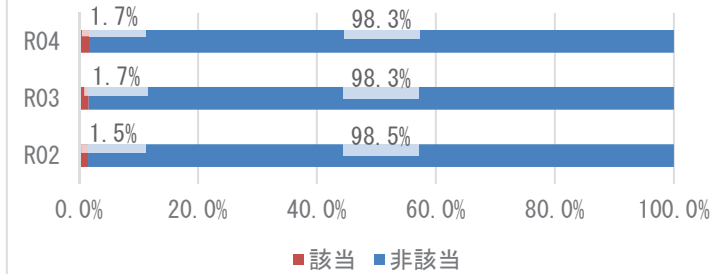

兵庫県PG基準の治療状況

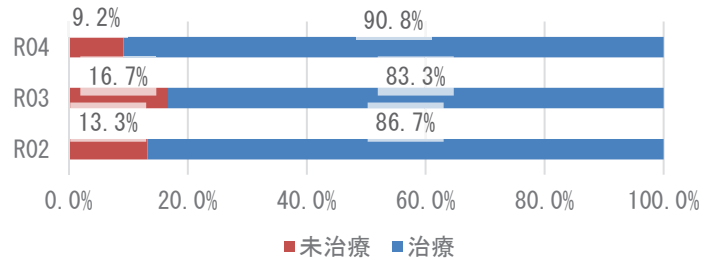

保険者努力支援制度評価指標基準の治療状況

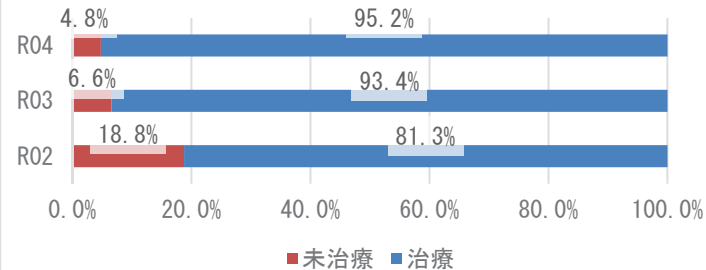

### 3 医療の状況

#### レセプトの状況 - 外来+調剤

R04

|             | 兵庫区                    | 県       | 前年比 |
|-------------|------------------------|---------|-----|
| 受診率(%)      | 780.78<br>( 902.02 )   | 915.75  | ↓   |
| 1人当たり費用額(円) | 188,744<br>( 220,400 ) | 222,827 | ↓   |
| 1件当たり日数     | 1.58<br>( 1.59 )       | 1.52    | ↓   |
| 1日当たり費用額(円) | 15,303<br>( 15,303 )   | 16,045  | ↑   |

R03

|             | 兵庫区                    | 県       | 前年比 |
|-------------|------------------------|---------|-----|
| 受診率(%)      | 786.88<br>( 889.93 )   | 896.19  | ↑   |
| 1人当たり費用額(円) | 191,406<br>( 218,761 ) | 218,451 | ↑   |
| 1件当たり日数     | 1.61<br>( 1.63 )       | 1.53    | ↓   |
| 1日当たり費用額(円) | 15,068<br>( 15,068 )   | 15,966  | ↓   |

R02

|             | 兵庫区                    | 県       |
|-------------|------------------------|---------|
| 受診率(%)      | 745.56<br>( 846.10 )   | 846.89  |
| 1人当たり費用額(円) | 182,431<br>( 209,339 ) | 204,306 |
| 1件当たり日数     | 1.62<br>( 1.63 )       | 1.53    |
| 1日当たり費用額(円) | 15,071<br>( 15,071 )   | 15,779  |

※ ( ) 内は年齢調整をした値

※ 前年比は年齢調整をしない値で判定

#### レセプトの状況 - 入院

R04

|             | 兵庫区                    | 県       | 前年比 |
|-------------|------------------------|---------|-----|
| 受診率(%)      | 18.67<br>( 22.09 )     | 22.63   | ↓   |
| 1人当たり費用額(円) | 125,989<br>( 151,151 ) | 145,139 | ↓   |
| 1件当たり日数     | 14.92<br>( 14.86 )     | 15.58   | ↓   |
| 1日当たり費用額(円) | 45,235<br>( 45,835 )   | 41,178  | ↑   |

R03

|             | 兵庫区                    | 県       | 前年比 |
|-------------|------------------------|---------|-----|
| 受診率(%)      | 20.25<br>( 23.14 )     | 22.68   | ↓   |
| 1人当たり費用額(円) | 132,678<br>( 152,685 ) | 142,110 | ↑   |
| 1件当たり日数     | 15.40<br>( 15.44 )     | 15.67   | ↓   |
| 1日当たり費用額(円) | 42,552<br>( 42,862 )   | 39,989  | ↑   |

R02

|             | 兵庫区                    | 県       |
|-------------|------------------------|---------|
| 受診率(%)      | 20.47<br>( 23.37 )     | 22.29   |
| 1人当たり費用額(円) | 128,723<br>( 148,566 ) | 136,046 |
| 1件当たり日数     | 15.68<br>( 15.69 )     | 15.99   |
| 1日当たり費用額(円) | 40,095<br>( 40,184 )   | 38,176  |

※ ( ) 内は年齢調整をした値

※ 前年比は年齢調整をしない値で判定

### 3 医療の状況

#### 入外レセプト件数順位(生活習慣病)

R04

| 順位 | 病名    | 件数     | 前年比 |
|----|-------|--------|-----|
| 1  | 筋・骨格  | 20,349 | ↓   |
| 2  | 高血圧症  | 17,698 | ↓   |
| 3  | 糖尿病   | 13,026 | ↓   |
| 4  | 脂質異常症 | 11,797 | ↓   |
| 5  | 精神    | 10,907 | ↑   |
| 6  | がん    | 5,571  | ↓   |
| 7  | 狭心症   | 1,199  | ↓   |
| 8  | 脳梗塞   | 671    | ↓   |
| 9  | 脂肪肝   | 309    | ↓   |
| 10 | 高尿酸血症 | 264    | ↓   |
| 11 | 動脈硬化症 | 148    | ↑   |
| 12 | 心筋梗塞  | 57     | ↓   |
| 13 | 脳出血   | 49     | ↑   |

| 順位 | 病名    | 件数  | 前年比 |
|----|-------|-----|-----|
| 1  | がん    | 621 | ↓   |
| 2  | 精神    | 578 | ↓   |
| 3  | 筋・骨格  | 351 | ↓   |
| 4  | 脳梗塞   | 138 | ↓   |
| 5  | 糖尿病   | 74  | ↑   |
| 6  | 狭心症   | 71  | ↓   |
| 7  | 脳出血   | 60  | ↓   |
| 8  | 心筋梗塞  | 13  | ↑   |
| 9  | 高血圧症  | 10  | ↓   |
| 10 | 脂質異常症 | 7   | →   |
| 11 | 動脈硬化症 | 5   | ↓   |
| 12 | 脂肪肝   | 3   | ↑   |
| 13 | 高尿酸血症 | 0   | →   |

R03

| 順位 | 病名    | 件数     | 前年比 |
|----|-------|--------|-----|
| 1  | 筋・骨格  | 21,552 | ↑   |
| 2  | 高血圧症  | 19,322 | ↓   |
| 3  | 糖尿病   | 13,703 | ↑   |
| 4  | 脂質異常症 | 12,622 | ↓   |
| 5  | 精神    | 10,479 | ↓   |
| 6  | がん    | 5,840  | ↑   |
| 7  | 狭心症   | 1,281  | ↓   |
| 8  | 脳梗塞   | 702    | ↑   |
| 9  | 高尿酸血症 | 348    | ↑   |
| 10 | 脂肪肝   | 346    | ↓   |
| 11 | 動脈硬化症 | 135    | ↓   |
| 12 | 心筋梗塞  | 63     | ↓   |
| 13 | 脳出血   | 44     | ↑   |

| 順位 | 病名    | 件数  | 前年比 |
|----|-------|-----|-----|
| 1  | がん    | 678 | ↓   |
| 2  | 精神    | 646 | ↓   |
| 3  | 筋・骨格  | 395 | ↑   |
| 4  | 脳梗塞   | 168 | ↑   |
| 5  | 狭心症   | 85  | ↓   |
| 6  | 脳出血   | 71  | ↓   |
| 7  | 糖尿病   | 60  | ↓   |
| 8  | 高血圧症  | 27  | ↓   |
| 9  | 心筋梗塞  | 11  | ↓   |
| 10 | 動脈硬化症 | 8   | ↑   |
| 11 | 脂質異常症 | 7   | ↑   |
| 12 | 脂肪肝   | 2   | ↑   |
| 13 | 高尿酸血症 | 0   | ↓   |

R02

| 順位 | 病名    | 件数     |
|----|-------|--------|
| 1  | 筋・骨格  | 20,175 |
| 2  | 高血圧症  | 19,600 |
| 3  | 糖尿病   | 13,303 |
| 4  | 脂質異常症 | 12,638 |
| 5  | 精神    | 10,337 |
| 6  | がん    | 5,691  |
| 7  | 狭心症   | 1,358  |
| 8  | 脳梗塞   | 701    |
| 9  | 脂肪肝   | 373    |
| 10 | 高尿酸血症 | 293    |
| 11 | 動脈硬化症 | 193    |
| 12 | 心筋梗塞  | 86     |
| 13 | 脳出血   | 34     |

| 順位 | 病名    | 件数  |
|----|-------|-----|
| 1  | 精神    | 797 |
| 2  | がん    | 688 |
| 3  | 筋・骨格  | 377 |
| 4  | 脳梗塞   | 163 |
| 5  | 狭心症   | 90  |
| 6  | 糖尿病   | 83  |
| 7  | 脳出血   | 60  |
| 8  | 高血圧症  | 30  |
| 9  | 心筋梗塞  | 15  |
| 10 | 脂質異常症 | 5   |
| 11 | 高尿酸血症 | 1   |
| 12 | 動脈硬化症 | 1   |
| 13 | 脂肪肝   | 0   |

※ 前年比は件数で判定

#### 入外医療費順位(生活習慣病)

R04

| 順位 | 病名    | 費用額         | 前年比 |
|----|-------|-------------|-----|
| 1  | がん    | 633,942,300 | ↓   |
| 2  | 筋・骨格  | 416,594,070 | ↓   |
| 3  | 糖尿病   | 383,128,190 | ↓   |
| 4  | 高血圧症  | 225,205,590 | ↓   |
| 5  | 精神    | 213,837,150 | ↓   |
| 6  | 脂質異常症 | 156,274,400 | ↓   |
| 7  | 狭心症   | 27,528,640  | ↓   |
| 8  | 脳梗塞   | 11,519,430  | ↓   |
| 9  | 脂肪肝   | 6,850,360   | ↓   |
| 10 | 動脈硬化症 | 3,054,400   | ↓   |
| 11 | 高尿酸血症 | 2,721,290   | ↓   |
| 12 | 心筋梗塞  | 1,742,920   | ↓   |
| 13 | 脳出血   | 1,025,050   | ↑   |

| 順位 | 病名    | 費用額         | 前年比 |
|----|-------|-------------|-----|
| 1  | がん    | 545,880,250 | ↓   |
| 2  | 筋・骨格  | 279,719,020 | ↓   |
| 3  | 精神    | 257,169,180 | ↓   |
| 4  | 脳梗塞   | 119,177,640 | ↓   |
| 5  | 狭心症   | 51,643,630  | ↓   |
| 6  | 脳出血   | 46,252,490  | ↓   |
| 7  | 糖尿病   | 30,586,370  | ↓   |
| 8  | 心筋梗塞  | 20,648,540  | ↑   |
| 9  | 高血圧症  | 5,241,210   | ↓   |
| 10 | 動脈硬化症 | 4,469,730   | ↓   |
| 11 | 脂質異常症 | 1,598,240   | ↑   |
| 12 | 脂肪肝   | 790,740     | ↑   |
| 13 | 高尿酸血症 | 0           | →   |

R03

| 順位 | 病名    | 費用額         | 前年比 |
|----|-------|-------------|-----|
| 1  | がん    | 711,249,350 | ↓   |
| 2  | 筋・骨格  | 441,358,440 | ↑   |
| 3  | 糖尿病   | 400,847,350 | ↑   |
| 4  | 高血圧症  | 253,012,200 | ↓   |
| 5  | 精神    | 215,195,370 | ↓   |
| 6  | 脂質異常症 | 177,002,460 | ↓   |
| 7  | 狭心症   | 36,433,420  | ↑   |
| 8  | 脳梗塞   | 13,451,970  | ↓   |
| 9  | 脂肪肝   | 7,495,930   | ↓   |
| 10 | 高尿酸血症 | 3,925,820   | ↑   |
| 11 | 動脈硬化症 | 3,535,990   | ↓   |
| 12 | 心筋梗塞  | 1,924,560   | ↓   |
| 13 | 脳出血   | 954,970     | ↑   |

| 順位 | 病名    | 費用額         | 前年比 |
|----|-------|-------------|-----|
| 1  | がん    | 606,783,840 | ↑   |
| 2  | 筋・骨格  | 304,109,200 | ↑   |
| 3  | 精神    | 302,888,330 | ↓   |
| 4  | 脳梗塞   | 132,176,340 | ↑   |
| 5  | 脳出血   | 73,701,800  | ↓   |
| 6  | 狭心症   | 57,773,500  | ↓   |
| 7  | 糖尿病   | 32,086,130  | ↓   |
| 8  | 心筋梗塞  | 15,437,640  | ↓   |
| 9  | 高血圧症  | 7,584,400   | ↓   |
| 10 | 動脈硬化症 | 5,379,890   | ↑   |
| 11 | 脂質異常症 | 498,660     | ↓   |
| 12 | 脂肪肝   | 465,280     | ↑   |
| 13 | 高尿酸血症 | 0           | ↓   |

R02

| 順位 | 病名    | 費用額         |
|----|-------|-------------|
| 1  | がん    | 749,635,340 |
| 2  | 筋・骨格  | 416,919,810 |
| 3  | 糖尿病   | 386,966,740 |
| 4  | 高血圧症  | 265,798,330 |
| 5  | 精神    | 219,049,870 |
| 6  | 脂質異常症 | 183,522,420 |
| 7  | 狭心症   | 35,994,870  |
| 8  | 脳梗塞   | 13,617,080  |
| 9  | 脂肪肝   | 8,432,850   |
| 10 | 動脈硬化症 | 6,872,650   |
| 11 | 高尿酸血症 | 3,125,850   |
| 12 | 心筋梗塞  | 3,081,830   |
| 13 | 脳出血   | 802,500     |

| 順位 | 病名    | 費用額         |
|----|-------|-------------|
| 1  | がん    | 571,958,160 |
| 2  | 精神    | 356,741,540 |
| 3  | 筋・骨格  | 288,307,880 |
| 4  | 脳梗塞   | 129,347,820 |
| 5  | 狭心症   | 82,535,890  |
| 6  | 脳出血   | 61,702,500  |
| 7  | 糖尿病   | 37,371,740  |
| 8  | 心筋梗塞  | 23,217,350  |
| 9  | 高血圧症  | 8,383,770   |
| 10 | 動脈硬化症 | 1,468,720   |
| 11 | 脂質異常症 | 756,540     |
| 12 | 高尿酸血症 | 126,850     |
| 13 | 脂肪肝   | 0           |

※ 前年比は費用額で判定

### 3 医療の状況

#### 基礎疾患・人工透析等の該当者数

R04

|       | 兵庫区   |        | 県       |        |
|-------|-------|--------|---------|--------|
|       | 人数    | 割合     | 人数      | 割合     |
| 糖尿病   | 3,169 | 12.42% | 165,821 | 15.91% |
| 高血圧   | 5,041 | 19.75% | 272,255 | 26.12% |
| 脂質異常症 | 4,811 | 18.85% | 267,354 | 25.65% |

|        | 兵庫区 |        | 県     |        |
|--------|-----|--------|-------|--------|
|        | 人数  | 割合     | 人数    | 割合     |
| 人工透析   | 77  | 0.30%  | 3,569 | 0.34%  |
| うち、糖尿病 | 48  | 62.34% | 2,135 | 59.82% |



|          | 兵庫区   |        | 県      |        |
|----------|-------|--------|--------|--------|
|          | 人数    | 割合     | 人数     | 割合     |
| 虚血性心疾患   | 1,065 | 4.17%  | 49,957 | 4.79%  |
| うち、糖尿病   | 595   | 55.87% | 27,691 | 55.43% |
| うち、高血圧   | 837   | 78.59% | 40,475 | 81.02% |
| うち、脂質異常症 | 821   | 77.09% | 38,885 | 77.84% |
| 脳血管疾患    | 1,126 | 4.41%  | 60,286 | 5.78%  |
| うち、糖尿病   | 461   | 40.94% | 27,111 | 44.97% |
| うち、高血圧   | 840   | 74.60% | 45,289 | 75.12% |
| うち、脂質異常症 | 799   | 70.96% | 42,460 | 70.43% |

R03

|       | 兵庫区   |        | 県       |        |
|-------|-------|--------|---------|--------|
|       | 人数    | 割合     | 人数      | 割合     |
| 糖尿病   | 3,357 | 13.00% | 178,426 | 16.34% |
| 高血圧   | 5,421 | 20.99% | 295,446 | 27.05% |
| 脂質異常症 | 5,182 | 20.06% | 288,184 | 26.38% |

|        | 兵庫区 |        | 県     |        |
|--------|-----|--------|-------|--------|
|        | 人数  | 割合     | 人数    | 割合     |
| 人工透析   | 80  | 0.31%  | 3,634 | 0.33%  |
| うち、糖尿病 | 48  | 60.00% | 2,137 | 58.81% |



|          | 兵庫区   |        | 県      |        |
|----------|-------|--------|--------|--------|
|          | 人数    | 割合     | 人数     | 割合     |
| 虚血性心疾患   | 1,152 | 4.46%  | 55,292 | 5.06%  |
| うち、糖尿病   | 640   | 55.56% | 30,327 | 54.85% |
| うち、高血圧   | 914   | 79.34% | 44,894 | 81.19% |
| うち、脂質異常症 | 893   | 77.52% | 42,866 | 77.53% |
| 脳血管疾患    | 1,269 | 4.91%  | 66,365 | 6.08%  |
| うち、糖尿病   | 520   | 40.98% | 29,816 | 44.93% |
| うち、高血圧   | 939   | 74.00% | 50,004 | 75.35% |
| うち、脂質異常症 | 909   | 71.63% | 46,687 | 70.35% |

R02

|       | 兵庫区   |        | 県       |        |
|-------|-------|--------|---------|--------|
|       | 人数    | 割合     | 人数      | 割合     |
| 糖尿病   | 2,967 | 11.17% | 154,938 | 13.82% |
| 高血圧   | 4,762 | 17.93% | 257,517 | 22.98% |
| 脂質異常症 | 4,603 | 17.33% | 252,368 | 22.52% |

|        | 兵庫区 |        | 県     |        |
|--------|-----|--------|-------|--------|
|        | 人数  | 割合     | 人数    | 割合     |
| 人工透析   | 65  | 0.24%  | 3,029 | 0.27%  |
| うち、糖尿病 | 39  | 60.00% | 1,719 | 56.75% |



|          | 兵庫区   |        | 県      |        |
|----------|-------|--------|--------|--------|
|          | 人数    | 割合     | 人数     | 割合     |
| 虚血性心疾患   | 1,031 | 3.88%  | 47,959 | 4.28%  |
| うち、糖尿病   | 563   | 54.61% | 25,896 | 54.00% |
| うち、高血圧   | 796   | 77.21% | 38,618 | 80.52% |
| うち、脂質異常症 | 779   | 75.56% | 37,020 | 77.19% |
| 脳血管疾患    | 1,086 | 4.09%  | 56,814 | 5.07%  |
| うち、糖尿病   | 439   | 40.42% | 25,250 | 44.44% |
| うち、高血圧   | 826   | 76.06% | 42,439 | 74.70% |
| うち、脂質異常症 | 769   | 70.81% | 39,643 | 69.78% |

## 4 介護の状況

### 要介護度別認定率

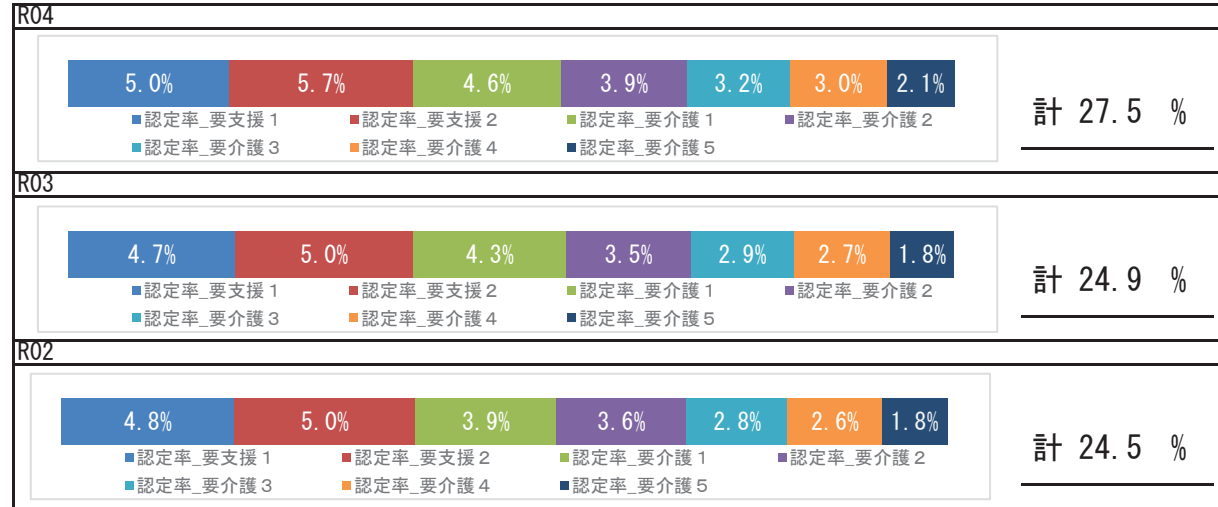

### 要介護認定者の有病状況

#### R04

|       | 65～74歳 |     | 75歳以上  |       | 計      |       |        |
|-------|--------|-----|--------|-------|--------|-------|--------|
|       | 人数     | 割合  | 人数     | 割合    | 人数     | 割合    |        |
| 基礎疾患  | 糖尿病    | 183 | 19.14% | 1,885 | 26.69% | 2,068 | 25.79% |
|       | 糖尿病合併症 | 35  | 3.66%  | 257   | 3.64%  | 292   | 3.64%  |
| 循環器疾患 | 心臓病    | 342 | 35.77% | 4,477 | 63.40% | 4,819 | 60.10% |
|       | 脳血管疾患  | 136 | 14.23% | 1,392 | 19.71% | 1,528 | 19.06% |
| その他   | がん     | 80  | 8.37%  | 941   | 13.32% | 1,021 | 12.73% |
|       | 精神     | 193 | 20.19% | 2,446 | 34.64% | 2,639 | 32.91% |
|       | 筋・骨格   | 301 | 31.49% | 4,090 | 57.92% | 4,391 | 54.76% |
|       | 難病     | 38  | 3.97%  | 233   | 3.30%  | 271   | 3.38%  |

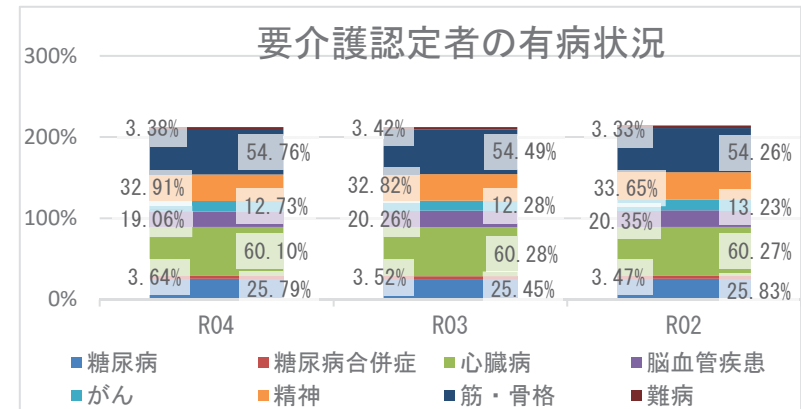

## 5 考察

- 平均寿命は県と比較して、男女とも短くなっています。令和4年度の平均自立期間は、前年度と比較して、男女ともに長くなり、県と比較して、男女ともに短い状況です。
- 死因では、生活習慣病の重症化疾患（心疾患・脳血管疾患）は、併せて21.08%になります。その他の呼吸器系の疾患が5.95%を占めており、具体的な疾患や経年的な確認が必要です。
- 介護の状況から、要介護認定率は経年で増加しています。要介護認定者の有病状況においては、心臓病、筋・骨格疾患の有病者の割合が高いです。
- 医療の状況から、区の令和4年度1人当たり費用額（年齢調整値）の推移では、外来+調剤は前年度より増加していますが県より低く、入院費用額は前年度より減少していますが、県より高い状況です。入外医療費順位（生活習慣病）から、外来では糖尿病が経年で上位疾患となっているほか、脳出血医療費が経年で増加しており、入院では脳血管疾患、虚血性心疾患に係る医療費が多くを占めています。各疾病該当者数の推移では、重症化疾患（虚血性心疾患、脳血管疾患、人工透析）、基礎疾患（糖尿病、高血圧、脂質異常症）の該当者割合は前年度より減少していますが、人工透析のうち糖尿病該当者割合は前年度より増加し、県よりも高い割合となっています。生活習慣病重症化予防事業の実施状況等の確認、検討をお勧めします。
- 健診の状況では、特定健診受診率、特定保健指導実施率は令和2年度以降いずれも増加しているものの、県よりも低い状況です。特定健診受診率、特定保健指導実施率の向上に向けて、事業のPDCAを回しつつ、取組を継続する必要があります。令和4年度健診受診者の高血圧、糖尿病の治療状況において、Ⅲ度高血圧の未治療者は35.7%、兵庫県糖尿病性腎症重症化予防事業プログラム基準該当者のうち未治療者は9.2%であり、確実な受診勧奨が必要です。また、健診結果における「生活習慣のリスク」で睡眠・食事・喫煙リスクが県より高く、「生活習慣病のリスク」においては、血糖・肝機能リスクが県より高い状況です。広く一般に向けた適切な生活習慣に関する知識の普及啓発活動等、健康意識の向上に向けた積極的な取組が重要です。

# 長田区

## 1 基礎情報

| 年度  | 長田区    |      |
|-----|--------|------|
|     | 人口総数   | 高齢化率 |
| R04 | 87,815 | 35.2 |

| 年度  | 長田区    |   |      |   |          |   |
|-----|--------|---|------|---|----------|---|
|     | 被保険者数  |   | 加入率  |   | 被保険者平均年齢 |   |
|     | 値      | 比 | 値    | 比 | 値        | 比 |
| R04 | 23,131 | ↓ | 26.3 | ↑ | 49.9     | ↓ |
| R03 | 23,526 | ↓ | 24.3 | ↓ | 51.1     | ↑ |
| R02 | 24,379 | ↘ | 25.2 | ↘ | 50.8     | ↘ |

## 死因（R01～R03 年度計）

|    |              |         |            |
|----|--------------|---------|------------|
| 1位 | 悪性新生物（腫瘍）    | 1,107 件 | （ 25.79% ） |
| 2位 | 心疾患（高血圧性を除く） | 676 件   | （ 15.75% ） |
| 3位 | 老衰           | 383 件   | （ 8.92% ）  |
| 4位 | 脳血管疾患        | 246 件   | （ 5.73% ）  |
| 5位 | その他の呼吸器系の疾患  | 234 件   | （ 5.45% ）  |

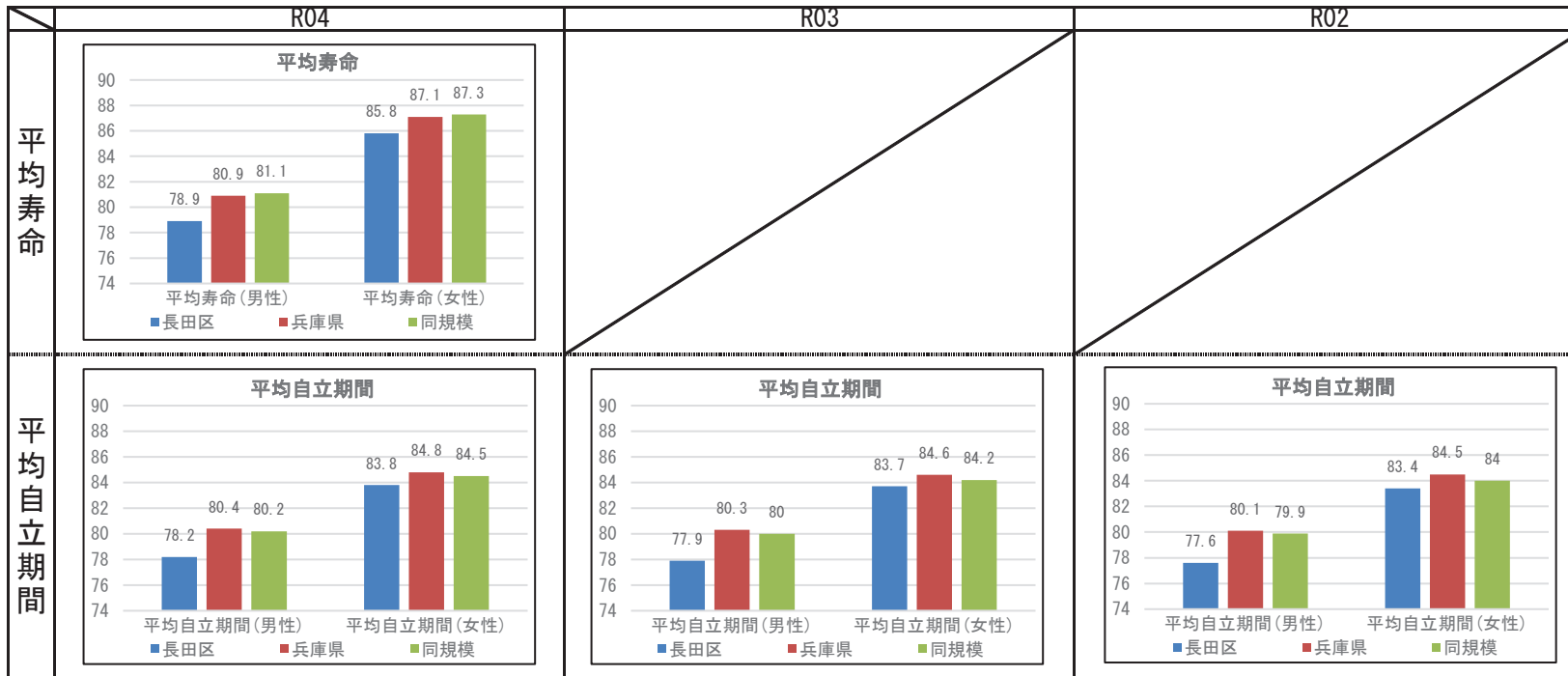

## 2 健診の状況

### 特定健診・特定保健指導の状況

|           | 長田区    |        |        | 兵庫県    |        |        |
|-----------|--------|--------|--------|--------|--------|--------|
|           | R04    | R03    | R02    | R04    | R03    | R02    |
| 特定健診受診率   | 26.25% | 25.41% | 23.18% | 34.21% | 33.02% | 30.89% |
| メタボ該当者率   | 18.26% | 19.23% | 18.65% | 19.06% | 19.36% | 19.41% |
| 予備群該当者率   | 10.39% | 9.84%  | 10.86% | 10.46% | 10.54% | 10.60% |
| 特定保健指導実施率 | 28.14% | 24.12% | 23.68% | 29.98% | 28.91% | 26.81% |
| 対象者割合     | 積極的    | 3.13%  | 3.50%  | 3.44%  | 2.40%  | 2.45%  |
|           | 動機付け   | 8.00%  | 8.52%  | 8.64%  | 8.35%  | 8.95%  |

### 健診及び医療機関受診の関係表

| R04  |                | 総数     | 医療機関受診 |        | 合計 |
|------|----------------|--------|--------|--------|----|
|      |                |        | あり     | なし     |    |
| 健診あり | 受診者数(人)        | 3,571  | 265    | 3,836  |    |
|      | 健診対象者に占める割合(%) | 24.2%  | 1.8%   | 26.0%  |    |
|      | うち生活習慣病有(人)    | 2,318  |        | 2,318  |    |
|      | 受診者数に占める割合(%)  | 64.9%  |        | 60.4%  |    |
| 健診なし | 未受診者数(人)       | 8,524  | 2,413  | 10,937 |    |
|      | 健診対象者に占める割合(%) | 57.7%  | 16.3%  | 74.0%  |    |
|      | うち生活習慣病有(人)    | 5,310  |        | 5,310  |    |
|      | 未受診者数に占める割合(%) | 62.3%  |        | 48.6%  |    |
| 合計   | 合計(人)          | 12,095 | 2,678  | 14,773 |    |
|      | 健診対象者に占める割合(%) | 81.9%  | 18.1%  | 100.0% |    |
|      | うち生活習慣病有(人)    | 7,628  |        | 7,628  |    |
|      | 合計人数に占める割合(%)  | 63.1%  |        | 51.6%  |    |

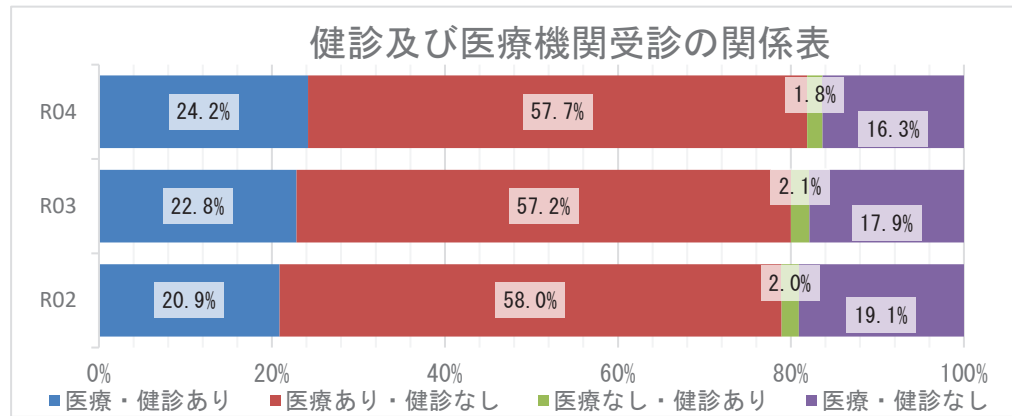

### 質問票の状況 - 生活習慣

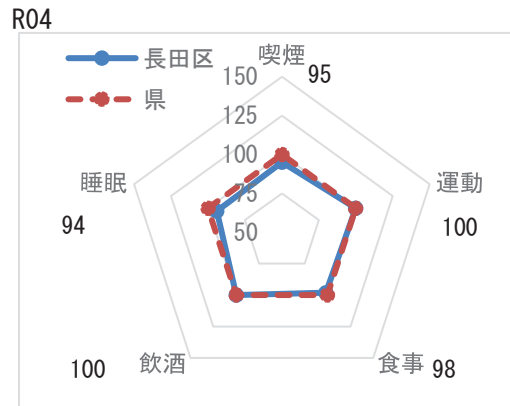

※レーダーチャートは外側に行くほど、  
良好な状態であることを指します

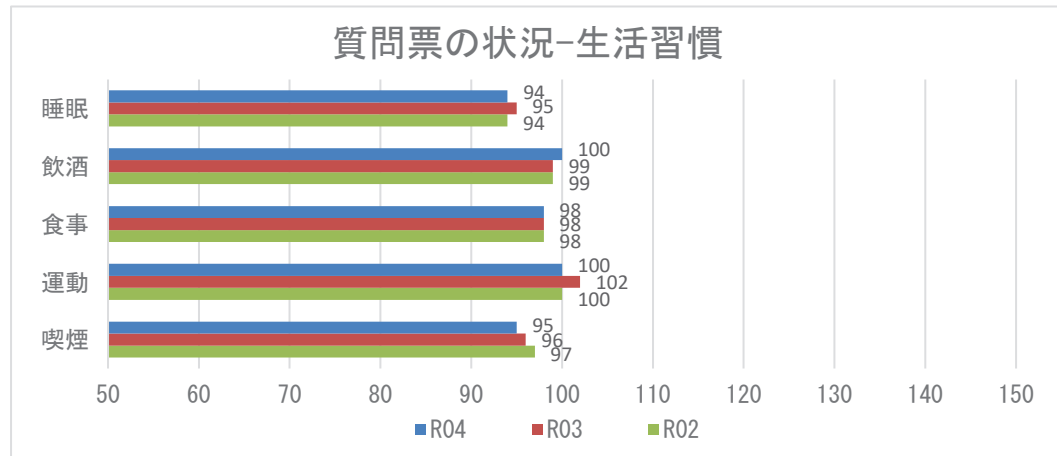

**【注意】**  
飲酒のリスクについては、一部健診機関の健診システムの改修の影響に伴い、相対比較には注意が必要。

## 2 健診の状況

### 生活習慣病のリスクの状況

R04

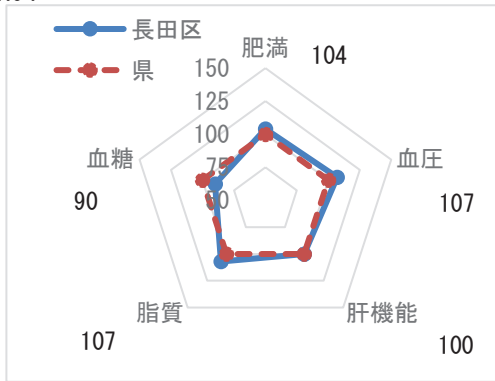

※レーダーチャートは外側に行くほど、良好な状態であることを指します

### 生活習慣病のリスクの状況

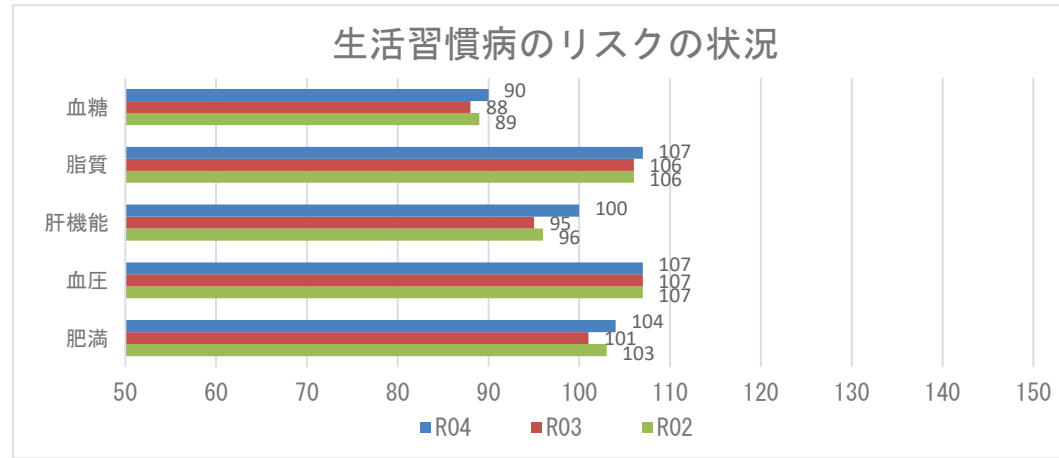

### 腎機能の状況

R04

| GFR区分(ml/分/1.73m <sup>2</sup> ) | 尿蛋白   |        |      |       |      |       | 合計    |         |
|---------------------------------|-------|--------|------|-------|------|-------|-------|---------|
|                                 | A1    |        | A2   |       | A3   |       |       |         |
|                                 | (-)   |        | (±)  |       | ≥(+) |       |       |         |
| G1 正常または高値 ≥90                  | 309人  | 7.32%  | 32人  | 0.76% | 18人  | 0.43% | 359人  | 8.51%   |
| G2 正常または軽度低下 60~89              | 2643人 | 62.63% | 175人 | 4.15% | 118人 | 2.80% | 2936人 | 69.57%  |
| G3a 軽度～中等度低下 45~59              | 730人  | 17.30% | 42人  | 1.00% | 50人  | 1.18% | 822人  | 19.48%  |
| G3b 中等度～高度低下 30~44              | 64人   | 1.52%  | 8人   | 0.19% | 23人  | 0.55% | 95人   | 2.25%   |
| G4 高度低下 15~29                   | 0人    | 0.00%  | 0人   | 0.00% | 6人   | 0.14% | 6人    | 0.14%   |
| G5 末期腎不全 <15                    | 0人    | 0.00%  | 0人   | 0.00% | 2人   | 0.05% | 2人    | 0.05%   |
| 合計                              | 3746人 | 88.77% | 257人 | 6.09% | 217人 | 5.14% | 4220人 | 100.00% |

### 腎機能の状況

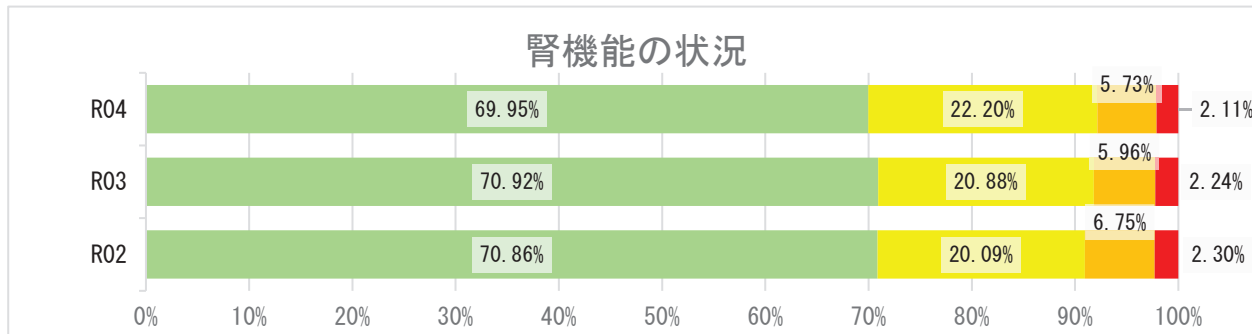



## 2 健診の状況

### 高血圧の状況 R04

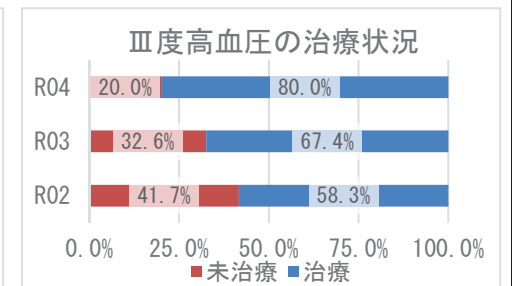
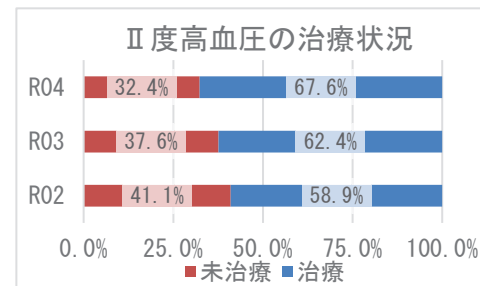
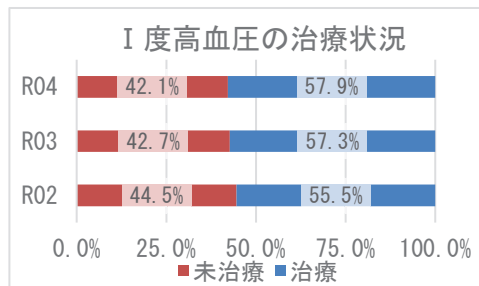
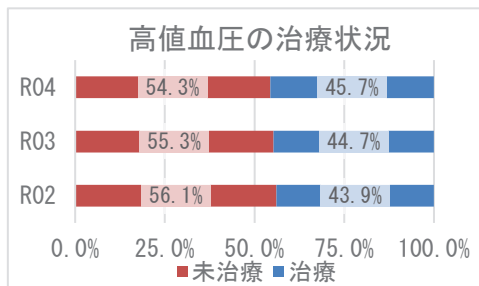
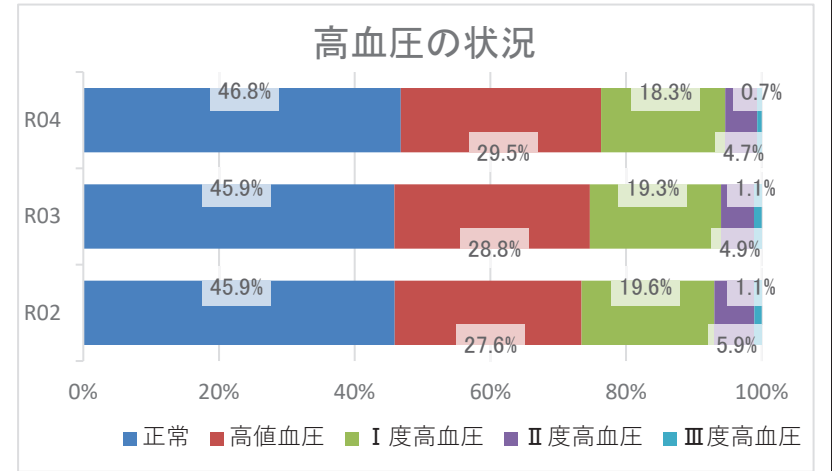
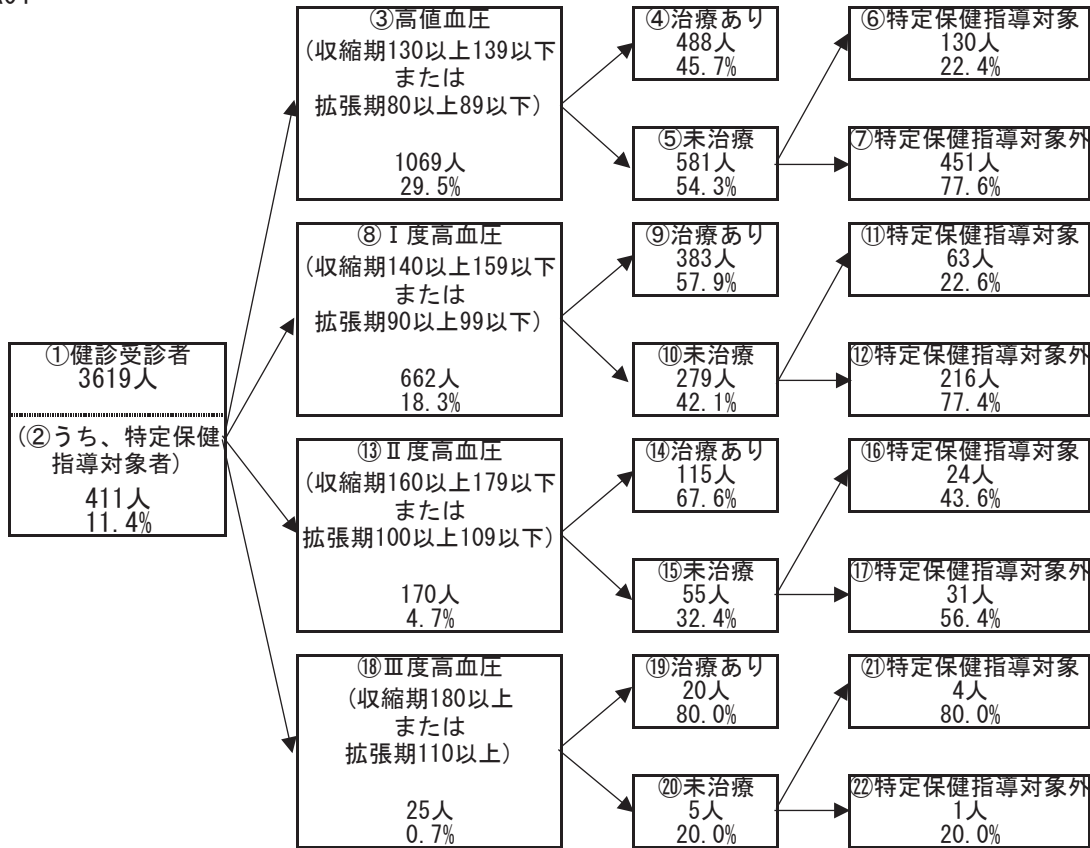

## 2 健診の状況

### 糖尿病性腎症・糖尿病の状況

R04

①健診受診者  
3619人  
  
②うち、特定  
保健指導対象者  
411人  
11.4%

③兵庫県PG基準  
(空腹時血糖126以上もしくは  
随時血糖200以上もしくは  
HbA1c6.5以上)かつ  
(尿蛋白+以上または  
eGFR60未満)  
  
124人  
3.4%

④治療あり  
104人  
83.9%

⑥特定保健指導対象者  
5人  
25.0%

⑤未治療  
20人  
16.1%

⑦特定保健指導対象者外  
15人  
75.0%

①健診受診者  
3619人  
  
②うち、特定  
保健指導対象者  
411人  
11.4%

⑧保険者努力  
支援制度  
評価指標基準  
(HbA1c8.0以上)  
  
47人  
1.3%

⑨治療あり  
44人  
93.6%

⑪特定保健指導対象者  
2人  
66.7%

⑩未治療  
3人  
6.4%

⑫特定保健指導対象者外  
1人  
33.3%

⑬治療中断者  
66人

糖尿病性腎症の状況（兵庫県PG基準）

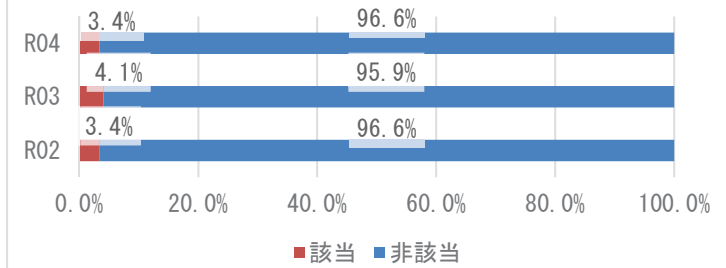

糖尿病の状況（保険者努力支援制度評価指標基準）

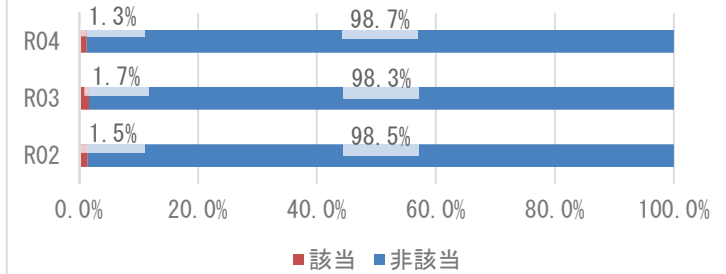

兵庫県PG基準の治療状況

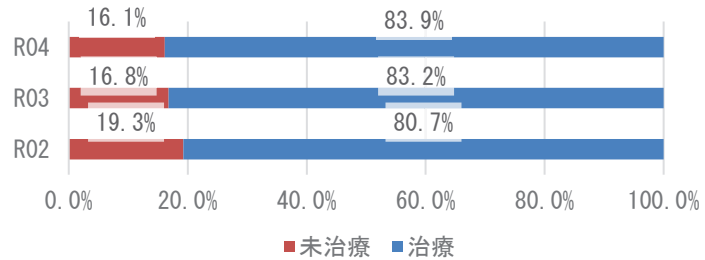

保険者努力支援制度評価指標基準の治療状況

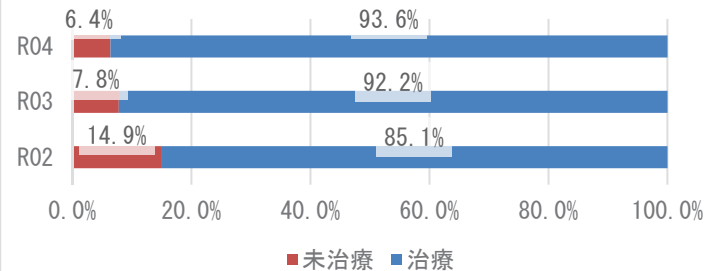

### 3 医療の状況

#### レセプトの状況 - 外来+調剤

R04

|             | 長田区                    | 県       | 前年比 |
|-------------|------------------------|---------|-----|
| 受診率(%)      | 820.70<br>( 875.69 )   | 915.75  | ↓   |
| 1人当たり費用額(円) | 201,279<br>( 217,093 ) | 222,827 | ↓   |
| 1件当たり日数     | 1.58<br>( 1.58 )       | 1.52    | ↓   |
| 1日当たり費用額(円) | 15,538<br>( 15,538 )   | 16,045  | ↓   |

R03

|             | 長田区                    | 県       | 前年比 |
|-------------|------------------------|---------|-----|
| 受診率(%)      | 827.90<br>( 866.60 )   | 896.19  | ↑   |
| 1人当たり費用額(円) | 206,992<br>( 218,963 ) | 218,451 | ↑   |
| 1件当たり日数     | 1.61<br>( 1.61 )       | 1.53    | →   |
| 1日当たり費用額(円) | 15,560<br>( 15,560 )   | 15,966  | ↑   |

R02

|             | 長田区                    | 県       |
|-------------|------------------------|---------|
| 受診率(%)      | 778.10<br>( 814.47 )   | 846.89  |
| 1人当たり費用額(円) | 191,140<br>( 201,695 ) | 204,306 |
| 1件当たり日数     | 1.61<br>( 1.61 )       | 1.53    |
| 1日当たり費用額(円) | 15,236<br>( 15,236 )   | 15,779  |

※ ( ) 内は年齢調整をした値

※ 前年比は年齢調整をしない値で判定

#### レセプトの状況 - 入院

R04

|             | 長田区                    | 県       | 前年比 |
|-------------|------------------------|---------|-----|
| 受診率(%)      | 21.94<br>( 23.49 )     | 22.63   | ↓   |
| 1人当たり費用額(円) | 143,168<br>( 154,858 ) | 145,139 | ↑   |
| 1件当たり日数     | 14.86<br>( 14.78 )     | 15.58   | ↓   |
| 1日当たり費用額(円) | 43,909<br>( 44,646 )   | 41,178  | ↑   |

R03

|             | 長田区                    | 県       | 前年比 |
|-------------|------------------------|---------|-----|
| 受診率(%)      | 22.73<br>( 23.87 )     | 22.68   | ↑   |
| 1人当たり費用額(円) | 140,014<br>( 148,600 ) | 142,110 | ↑   |
| 1件当たり日数     | 15.25<br>( 15.19 )     | 15.67   | ↓   |
| 1日当たり費用額(円) | 40,413<br>( 40,785 )   | 39,989  | ↑   |

R02

|             | 長田区                    | 県       |
|-------------|------------------------|---------|
| 受診率(%)      | 22.70<br>( 23.85 )     | 22.29   |
| 1人当たり費用額(円) | 137,025<br>( 145,155 ) | 136,046 |
| 1件当たり日数     | 15.58<br>( 15.51 )     | 15.99   |
| 1日当たり費用額(円) | 38,741<br>( 38,700 )   | 38,176  |

※ ( ) 内は年齢調整をした値

※ 前年比は年齢調整をしない値で判定

### 3 医療の状況

#### 入外レセプト件数順位(生活習慣病)

R04

| 順位 | 病名    | 件数     | 前年比 |
|----|-------|--------|-----|
| 1  | 筋・骨格  | 20,428 | ↓   |
| 2  | 高血圧症  | 17,414 | ↓   |
| 3  | 糖尿病   | 13,815 | ↓   |
| 4  | 脂質異常症 | 10,797 | ↓   |
| 5  | 精神    | 9,484  | ↓   |
| 6  | がん    | 5,860  | ↓   |
| 7  | 狭心症   | 1,438  | ↑   |
| 8  | 脳梗塞   | 756    | ↓   |
| 9  | 高尿酸血症 | 430    | ↓   |
| 10 | 脂肪肝   | 383    | ↑   |
| 11 | 動脈硬化症 | 145    | ↑   |
| 12 | 心筋梗塞  | 104    | ↓   |
| 13 | 脳出血   | 44     | ↓   |

| 順位 | 病名    | 件数  | 前年比 |
|----|-------|-----|-----|
| 1  | 精神    | 714 | ↓   |
| 2  | がん    | 635 | ↓   |
| 3  | 筋・骨格  | 474 | ↑   |
| 4  | 脳梗塞   | 132 | ↑   |
| 5  | 狭心症   | 82  | ↑   |
| 6  | 糖尿病   | 63  | ↓   |
| 7  | 脳出血   | 46  | ↓   |
| 8  | 高血圧症  | 15  | ↓   |
| 9  | 心筋梗塞  | 13  | ↓   |
| 10 | 動脈硬化症 | 7   | ↑   |
| 11 | 脂質異常症 | 5   | ↓   |
| 12 | 高尿酸血症 | 2   | ↑   |
| 13 | 脂肪肝   | 0   | ↓   |

R03

| 順位 | 病名    | 件数     | 前年比 |
|----|-------|--------|-----|
| 1  | 筋・骨格  | 21,754 | ↑   |
| 2  | 高血圧症  | 18,522 | ↓   |
| 3  | 糖尿病   | 14,688 | ↑   |
| 4  | 脂質異常症 | 11,738 | ↑   |
| 5  | 精神    | 9,578  | ↑   |
| 6  | がん    | 6,189  | ↓   |
| 7  | 狭心症   | 1,430  | ↑   |
| 8  | 脳梗塞   | 866    | ↑   |
| 9  | 高尿酸血症 | 497    | ↑   |
| 10 | 脂肪肝   | 347    | ↓   |
| 11 | 心筋梗塞  | 120    | ↑   |
| 12 | 動脈硬化症 | 118    | ↓   |
| 13 | 脳出血   | 76     | ↑   |

| 順位 | 病名    | 件数  | 前年比 |
|----|-------|-----|-----|
| 1  | 精神    | 731 | ↓   |
| 2  | がん    | 729 | ↓   |
| 3  | 筋・骨格  | 451 | ↑   |
| 4  | 糖尿病   | 88  | ↑   |
| 5  | 脳梗塞   | 81  | ↓   |
| 6  | 狭心症   | 80  | ↓   |
| 7  | 脳出血   | 51  | ↓   |
| 8  | 高血圧症  | 31  | ↑   |
| 9  | 心筋梗塞  | 20  | →   |
| 10 | 脂肪肝   | 7   | ↑   |
| 11 | 脂質異常症 | 6   | ↓   |
| 12 | 動脈硬化症 | 4   | ↓   |
| 13 | 高尿酸血症 | 1   | ↓   |

R02

| 順位 | 病名    | 件数     |
|----|-------|--------|
| 1  | 筋・骨格  | 21,418 |
| 2  | 高血圧症  | 19,043 |
| 3  | 糖尿病   | 14,331 |
| 4  | 脂質異常症 | 11,284 |
| 5  | 精神    | 9,248  |
| 6  | がん    | 6,321  |
| 7  | 狭心症   | 1,400  |
| 8  | 脳梗塞   | 833    |
| 9  | 高尿酸血症 | 388    |
| 10 | 脂肪肝   | 378    |
| 11 | 動脈硬化症 | 129    |
| 12 | 心筋梗塞  | 79     |
| 13 | 脳出血   | 74     |

| 順位 | 病名    | 件数  |
|----|-------|-----|
| 1  | 精神    | 832 |
| 2  | がん    | 783 |
| 3  | 筋・骨格  | 428 |
| 4  | 脳梗塞   | 128 |
| 5  | 狭心症   | 101 |
| 6  | 糖尿病   | 66  |
| 7  | 脳出血   | 66  |
| 8  | 高血圧症  | 26  |
| 9  | 心筋梗塞  | 20  |
| 10 | 動脈硬化症 | 9   |
| 11 | 脂質異常症 | 8   |
| 12 | 高尿酸血症 | 2   |
| 13 | 脂肪肝   | 1   |

※ 前年比は件数で判定

#### 入外医療費順位(生活習慣病)

R04

| 順位 | 病名    | 費用額         | 前年比 |
|----|-------|-------------|-----|
| 1  | がん    | 719,982,740 | ↓   |
| 2  | 筋・骨格  | 407,592,320 | ↓   |
| 3  | 糖尿病   | 398,704,870 | ↓   |
| 4  | 高血圧症  | 218,817,300 | ↓   |
| 5  | 精神    | 186,329,070 | ↓   |
| 6  | 脂質異常症 | 162,583,080 | ↓   |
| 7  | 狭心症   | 46,926,010  | ↑   |
| 8  | 脳梗塞   | 14,819,530  | ↓   |
| 9  | 脂肪肝   | 7,856,540   | ↑   |
| 10 | 高尿酸血症 | 3,888,210   | ↓   |
| 11 | 心筋梗塞  | 2,951,260   | ↓   |
| 12 | 動脈硬化症 | 2,414,120   | ↑   |
| 13 | 脳出血   | 1,928,020   | ↓   |

| 順位 | 病名    | 費用額         | 前年比 |
|----|-------|-------------|-----|
| 1  | がん    | 493,457,140 | ↓   |
| 2  | 筋・骨格  | 394,115,700 | ↑   |
| 3  | 精神    | 347,769,000 | ↑   |
| 4  | 脳梗塞   | 124,622,300 | ↓   |
| 5  | 狭心症   | 60,040,680  | ↓   |
| 6  | 脳出血   | 44,232,450  | ↑   |
| 7  | 糖尿病   | 27,717,470  | ↓   |
| 8  | 心筋梗塞  | 20,957,460  | ↓   |
| 9  | 動脈硬化症 | 6,200,060   | ↑   |
| 10 | 高血圧症  | 5,461,720   | ↓   |
| 11 | 脂質異常症 | 859,270     | ↓   |
| 12 | 高尿酸血症 | 665,850     | ↑   |
| 13 | 脂肪肝   | 0           | ↓   |

R03

| 順位 | 病名    | 費用額         | 前年比 |
|----|-------|-------------|-----|
| 1  | がん    | 813,542,270 | ↓   |
| 2  | 筋・骨格  | 427,639,550 | ↓   |
| 3  | 糖尿病   | 422,649,100 | ↑   |
| 4  | 高血圧症  | 234,423,370 | ↓   |
| 5  | 精神    | 201,867,440 | ↓   |
| 6  | 脂質異常症 | 177,532,670 | ↓   |
| 7  | 狭心症   | 41,258,190  | ↑   |
| 8  | 脳梗塞   | 15,302,000  | ↑   |
| 9  | 脂肪肝   | 7,252,360   | ↓   |
| 10 | 高尿酸血症 | 5,031,690   | ↑   |
| 11 | 心筋梗塞  | 3,453,140   | ↑   |
| 12 | 脳出血   | 2,513,830   | ↓   |
| 13 | 動脈硬化症 | 2,173,000   | ↓   |

| 順位 | 病名    | 費用額         | 前年比 |
|----|-------|-------------|-----|
| 1  | がん    | 572,665,990 | ↓   |
| 2  | 筋・骨格  | 345,136,160 | ↓   |
| 3  | 精神    | 315,101,940 | ↓   |
| 4  | 脳梗塞   | 67,999,730  | ↓   |
| 5  | 狭心症   | 65,553,400  | ↓   |
| 6  | 脳出血   | 39,677,880  | ↓   |
| 7  | 糖尿病   | 36,053,970  | ↑   |
| 8  | 心筋梗塞  | 27,966,170  | ↓   |
| 9  | 高血圧症  | 10,687,610  | ↑   |
| 10 | 動脈硬化症 | 3,520,400   | ↓   |
| 11 | 脂質異常症 | 2,820,100   | ↑   |
| 12 | 脂肪肝   | 1,570,910   | ↑   |
| 13 | 高尿酸血症 | 111,650     | ↓   |

R02

| 順位 | 病名    | 費用額         |
|----|-------|-------------|
| 1  | がん    | 823,004,780 |
| 2  | 筋・骨格  | 437,339,010 |
| 3  | 糖尿病   | 409,935,520 |
| 4  | 高血圧症  | 242,743,100 |
| 5  | 精神    | 203,633,050 |
| 6  | 脂質異常症 | 178,009,520 |
| 7  | 狭心症   | 34,015,520  |
| 8  | 脳梗塞   | 14,966,040  |
| 9  | 脂肪肝   | 8,167,760   |
| 10 | 高尿酸血症 | 3,836,510   |
| 11 | 動脈硬化症 | 3,165,300   |
| 12 | 心筋梗塞  | 3,120,330   |
| 13 | 脳出血   | 2,580,520   |

| 順位 | 病名    | 費用額         |
|----|-------|-------------|
| 1  | がん    | 600,184,010 |
| 2  | 精神    | 374,297,810 |
| 3  | 筋・骨格  | 328,104,390 |
| 4  | 脳梗塞   | 106,409,360 |
| 5  | 狭心症   | 68,672,850  |
| 6  | 脳出血   | 52,353,620  |
| 7  | 心筋梗塞  | 29,304,890  |
| 8  | 糖尿病   | 26,270,610  |
| 9  | 動脈硬化症 | 13,020,210  |
| 10 | 高血圧症  | 5,455,690   |
| 11 | 脂質異常症 | 2,195,330   |
| 12 | 高尿酸血症 | 1,863,150   |
| 13 | 脂肪肝   | 117,750     |

※ 前年比は費用額で判定

### 3 医療の状況

#### 基礎疾患・人工透析等の該当者数

R04

|       | 長田区   |        | 県       |        |
|-------|-------|--------|---------|--------|
|       | 人数    | 割合     | 人数      | 割合     |
| 糖尿病   | 3,141 | 13.58% | 165,821 | 15.91% |
| 高血圧   | 5,247 | 22.68% | 272,255 | 26.12% |
| 脂質異常症 | 4,991 | 21.58% | 267,354 | 25.65% |

|        | 長田区 |        | 県     |        |
|--------|-----|--------|-------|--------|
|        | 人数  | 割合     | 人数    | 割合     |
| 人工透析   | 68  | 0.29%  | 3,569 | 0.34%  |
| うち、糖尿病 | 40  | 58.82% | 2,135 | 59.82% |



|          | 長田区   |        | 県      |        |
|----------|-------|--------|--------|--------|
|          | 人数    | 割合     | 人数     | 割合     |
| 虚血性心疾患   | 981   | 4.24%  | 49,957 | 4.79%  |
| うち、糖尿病   | 511   | 52.09% | 27,691 | 55.43% |
| うち、高血圧   | 781   | 79.61% | 40,475 | 81.02% |
| うち、脂質異常症 | 763   | 77.78% | 38,885 | 77.84% |
| 脳血管疾患    | 1,134 | 4.90%  | 60,286 | 5.78%  |
| うち、糖尿病   | 475   | 41.89% | 27,111 | 44.97% |
| うち、高血圧   | 845   | 74.51% | 45,289 | 75.12% |
| うち、脂質異常症 | 774   | 68.25% | 42,460 | 70.43% |

R03

|       | 長田区   |        | 県       |        |
|-------|-------|--------|---------|--------|
|       | 人数    | 割合     | 人数      | 割合     |
| 糖尿病   | 3,409 | 14.49% | 178,426 | 16.34% |
| 高血圧   | 5,690 | 24.19% | 295,446 | 27.05% |
| 脂質異常症 | 5,378 | 22.86% | 288,184 | 26.38% |

|        | 長田区 |        | 県     |        |
|--------|-----|--------|-------|--------|
|        | 人数  | 割合     | 人数    | 割合     |
| 人工透析   | 69  | 0.29%  | 3,634 | 0.33%  |
| うち、糖尿病 | 38  | 55.07% | 2,137 | 58.81% |



|          | 長田区   |        | 県      |        |
|----------|-------|--------|--------|--------|
|          | 人数    | 割合     | 人数     | 割合     |
| 虚血性心疾患   | 1,069 | 4.54%  | 55,292 | 5.06%  |
| うち、糖尿病   | 569   | 53.23% | 30,327 | 54.85% |
| うち、高血圧   | 855   | 79.98% | 44,894 | 81.19% |
| うち、脂質異常症 | 844   | 78.95% | 42,866 | 77.53% |
| 脳血管疾患    | 1,257 | 5.34%  | 66,365 | 6.08%  |
| うち、糖尿病   | 552   | 43.91% | 29,816 | 44.93% |
| うち、高血圧   | 957   | 76.13% | 50,004 | 75.35% |
| うち、脂質異常症 | 873   | 69.45% | 46,687 | 70.35% |

R02

|       | 長田区   |        | 県       |        |
|-------|-------|--------|---------|--------|
|       | 人数    | 割合     | 人数      | 割合     |
| 糖尿病   | 3,099 | 12.71% | 154,938 | 13.82% |
| 高血圧   | 5,044 | 20.69% | 257,517 | 22.98% |
| 脂質異常症 | 4,716 | 19.34% | 252,368 | 22.52% |

|        | 長田区 |        | 県     |        |
|--------|-----|--------|-------|--------|
|        | 人数  | 割合     | 人数    | 割合     |
| 人工透析   | 50  | 0.21%  | 3,029 | 0.27%  |
| うち、糖尿病 | 28  | 56.00% | 1,719 | 56.75% |



|          | 長田区   |        | 県      |        |
|----------|-------|--------|--------|--------|
|          | 人数    | 割合     | 人数     | 割合     |
| 虚血性心疾患   | 938   | 3.85%  | 47,959 | 4.28%  |
| うち、糖尿病   | 514   | 54.80% | 25,896 | 54.00% |
| うち、高血圧   | 753   | 80.28% | 38,618 | 80.52% |
| うち、脂質異常症 | 719   | 76.65% | 37,020 | 77.19% |
| 脳血管疾患    | 1,099 | 4.51%  | 56,814 | 5.07%  |
| うち、糖尿病   | 480   | 43.68% | 25,250 | 44.44% |
| うち、高血圧   | 816   | 74.25% | 42,439 | 74.70% |
| うち、脂質異常症 | 753   | 68.52% | 39,643 | 69.78% |

## 4 介護の状況

### 要介護度別認定率

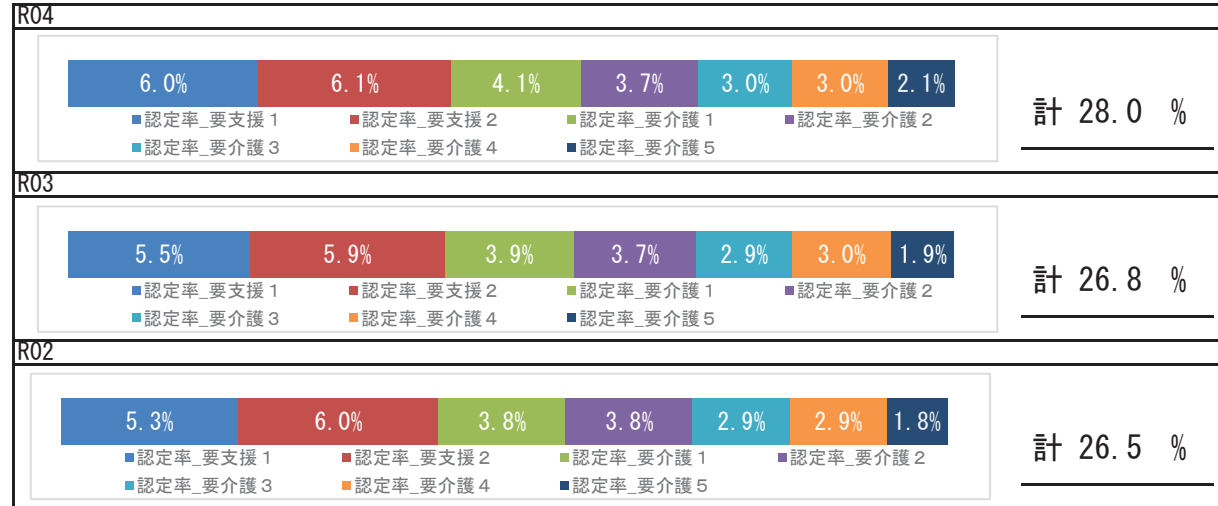

### 要介護認定者の有病状況

#### R04

|       | 65～74歳 |     | 75歳以上  |       | 計      |       |        |
|-------|--------|-----|--------|-------|--------|-------|--------|
|       | 人数     | 割合  | 人数     | 割合    | 人数     | 割合    |        |
| 基礎疾患  | 糖尿病    | 204 | 18.94% | 1,864 | 24.73% | 2,068 | 24.00% |
|       | 糖尿病合併症 | 45  | 4.18%  | 292   | 3.87%  | 337   | 3.91%  |
| 循環器疾患 | 心臓病    | 354 | 32.87% | 4,555 | 60.43% | 4,909 | 56.98% |
|       | 脳血管疾患  | 135 | 12.53% | 1,454 | 19.29% | 1,589 | 18.44% |
| その他   | がん     | 105 | 9.75%  | 939   | 12.46% | 1,044 | 12.12% |
|       | 精神     | 191 | 17.73% | 2,442 | 32.40% | 2,633 | 30.56% |
|       | 筋・骨格   | 340 | 31.57% | 4,140 | 54.92% | 4,480 | 52.00% |
|       | 難病     | 45  | 4.18%  | 239   | 3.17%  | 284   | 3.30%  |

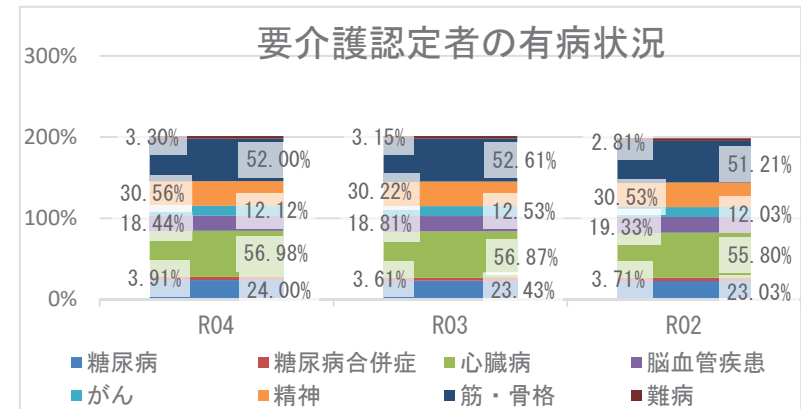

## 5 考察

- 平均寿命は県と比較して、男女ともに短くなっています。令和4年度の平均自立期間は、前年度と比較して、男性は長く、女性は同程度となり、県と比較して、男女ともに短い状況です。
- 死因では、生活習慣病の重症化疾患（心疾患・脳血管疾患）は、併せて21.48%になります。その他の呼吸器系の疾患が5.45%を占めており、具体的な疾患や経年的な確認が必要です。
- 介護の状況から、要介護認定率は経年で増加しています。要介護認定者の有病状況においては、心臓病、筋・骨格疾患の有病者の割合が高いです。
- 医療の状況から、区の令和4年度1人当たり費用額（年齢調整値）の推移では、外来＋調剤費用額は減少し、県より低く、入院費用額は増加し、県より高い状況です。入外医療費順位（生活習慣病）から、外来では、糖尿病が経年で上位疾患となっているほか、狭心症医療費が経年で増加しており、入院では、脳血管疾患、虚血性心疾患に係る医療費が多くを占めています。各疾病該当者数の経年推移では、令和4年度の重症化疾患（虚血性心疾患、脳血管疾患）と基礎疾患（糖尿病、高血圧、脂質異常症）の該当者割合は、いずれも前年度より減少していますが、人工透析のうち糖尿病該当者割合は前年度より増加しています。生活習慣病等重症化予防事業の実施状況等の確認、検討をお勧めします。
- 健診の状況では、特定健診受診率、特定保健指導実施率は、令和2年度以降いずれも増加しているものの、県より低い状況です。特定健診受診率、特定保健指導実施率の向上に向けて、事業のPDCAを回しつつ、取組を継続する必要があります。令和4年度健診受診者の高血圧、糖尿病の治療状況において、Ⅲ度高血圧の未治療者は20.0%、兵庫県糖尿病性腎症重症化予防事業プログラム基準該当者のうち未治療者は16.1%であり、確実な受診勧奨が必要です。また、健診結果における「生活習慣のリスク」で睡眠・食事・喫煙リスクが県より高く、「生活習慣病のリスク」においては、血糖リスクが県より高い状況です。広く一般に向けた適切な生活習慣に関する知識の普及啓発活動等、健康意識の向上に向けた積極的な取組が重要です。

# 須磨区

## 1 基礎情報

| 年度  | 須磨区     |      |
|-----|---------|------|
|     | 人口総数    | 高齢化率 |
| R04 | 151,773 | 33.2 |

| 年度  | 須磨区    |   |      |   |          |   |
|-----|--------|---|------|---|----------|---|
|     | 被保険者数  |   | 加入率  |   | 被保険者平均年齢 |   |
|     | 値      | 比 | 値    | 比 | 値        | 比 |
| R04 | 31,299 | ↓ | 20.6 | → | 52.1     | ↓ |
| R03 | 33,241 | ↓ | 20.6 | ↓ | 52.4     | ↑ |
| R02 | 34,166 | ↘ | 21.2 | ↘ | 52.1     | ↘ |

## 死因（R01～R03 年度計）

|    |              |        |          |
|----|--------------|--------|----------|
| 1位 | 悪性新生物（腫瘍）    | 1,503件 | （27.30%） |
| 2位 | 心疾患（高血圧性を除く） | 780件   | （14.17%） |
| 3位 | 老衰           | 464件   | （8.43%）  |
| 4位 | 肺炎           | 362件   | （6.57%）  |
| 5位 | その他の呼吸器系の疾患  | 359件   | （6.52%）  |

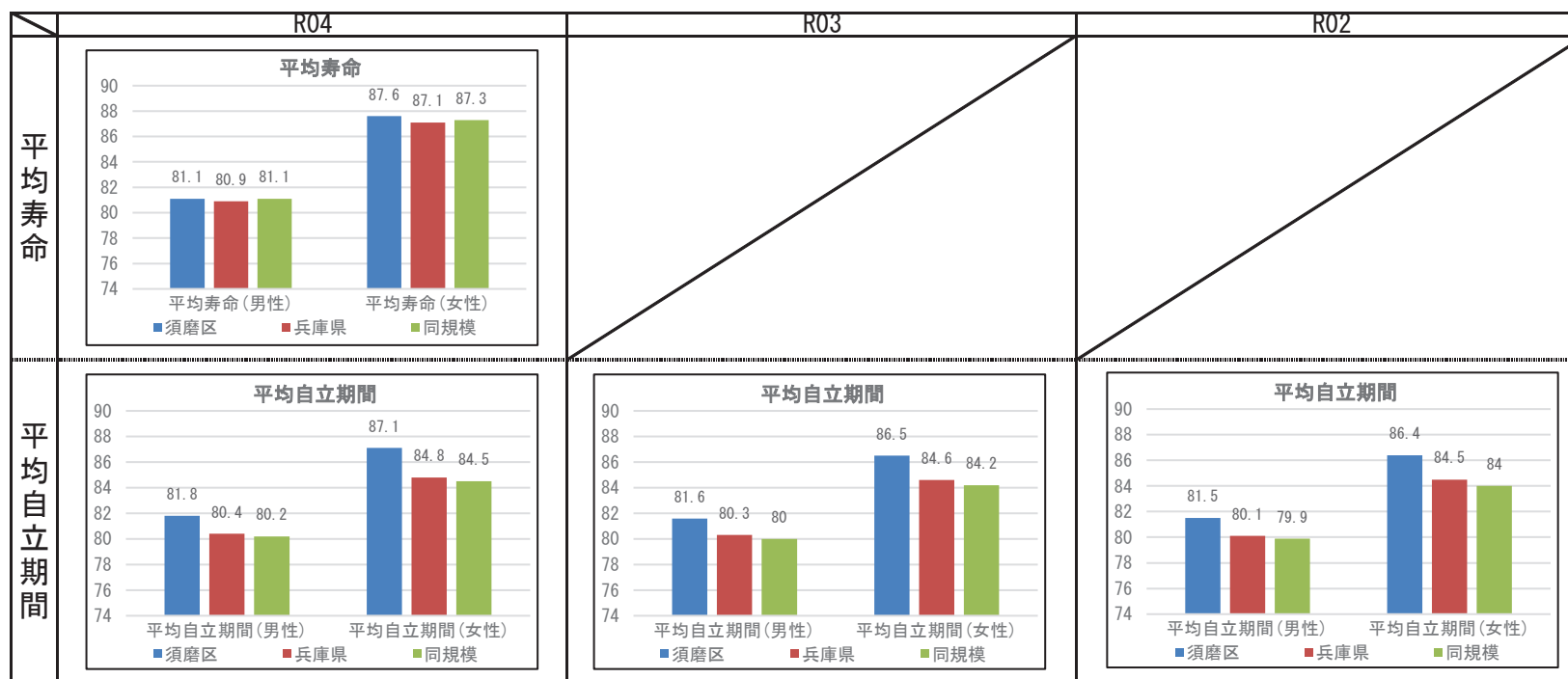

【注意】基礎情報については、北須磨支所のデータは、須磨区のデータとして計上されている。そのため北須磨支所は表示されない。

## 2 健診の状況

### 特定健診・特定保健指導の状況

|           | 須磨区    |        |        | 兵庫県    |        |        |
|-----------|--------|--------|--------|--------|--------|--------|
|           | R04    | R03    | R02    | R04    | R03    | R02    |
| 特定健診受診率   | 32.12% | 30.77% | 28.55% | 34.21% | 33.02% | 30.89% |
| メタボ該当者率   | 16.07% | 17.12% | 17.43% | 19.06% | 19.36% | 19.41% |
| 予備群該当者率   | 10.55% | 9.72%  | 10.31% | 10.46% | 10.54% | 10.60% |
| 特定保健指導実施率 | 25.40% | 20.87% | 18.23% | 29.98% | 28.91% | 26.81% |
| 対象者割合     | 積極的    | 2.92%  | 2.74%  | 2.95%  | 2.40%  | 2.45%  |
|           | 動機付け   | 7.43%  | 7.60%  | 8.95%  | 8.35%  | 8.87%  |

### 健診及び医療機関受診の関係表

| R04  |                | 総数             | 医療機関受診 |        | 合計    |
|------|----------------|----------------|--------|--------|-------|
|      |                |                | あり     | なし     |       |
| 健診あり | 受診者数(人)        | 2,837          | 205    | 3,042  |       |
|      |                | 健診対象者に占める割合(%) | 29.9%  | 2.2%   | 32.1% |
|      |                | うち生活習慣病有(人)    | 1,875  |        | 1,875 |
|      | 受診者数に占める割合(%)  | 66.1%          |        | 61.6%  |       |
|      |                | 未受診者数(人)       | 5,094  | 1,355  | 6,449 |
|      |                | 健診対象者に占める割合(%) | 53.7%  | 14.3%  | 67.9% |
| 受診なし | うち生活習慣病有(人)    | 3,117          |        | 3,117  |       |
|      | 未受診者数に占める割合(%) | 61.2%          |        | 48.3%  |       |
|      | 合計(人)          | 7,931          | 1,560  | 9,491  |       |
| 合計   | 健診対象者に占める割合(%) | 83.6%          | 16.4%  | 100.0% |       |
|      | うち生活習慣病有(人)    | 4,992          |        | 4,992  |       |
|      | 合計人数に占める割合(%)  | 62.9%          |        | 52.6%  |       |

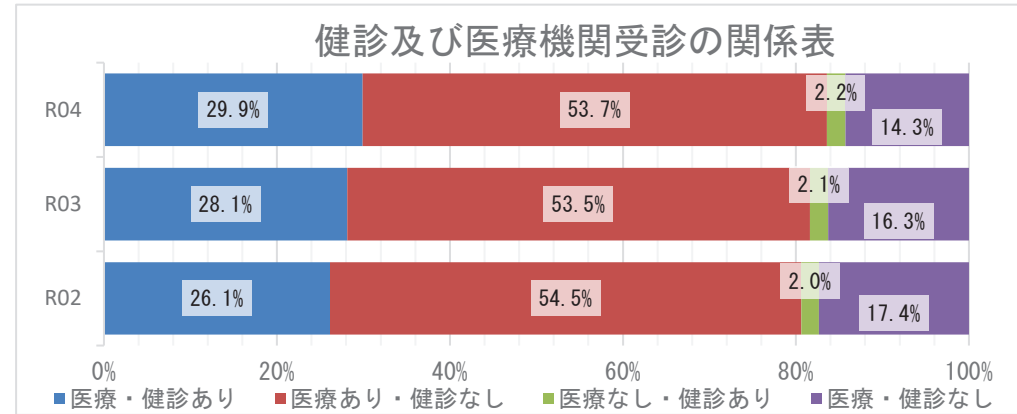

### 質問票の状況 - 生活習慣

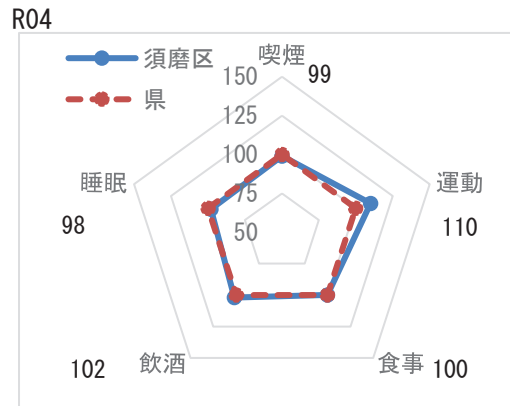

※レーダーチャートは外側に行くほど、  
良好な状態であることを指します

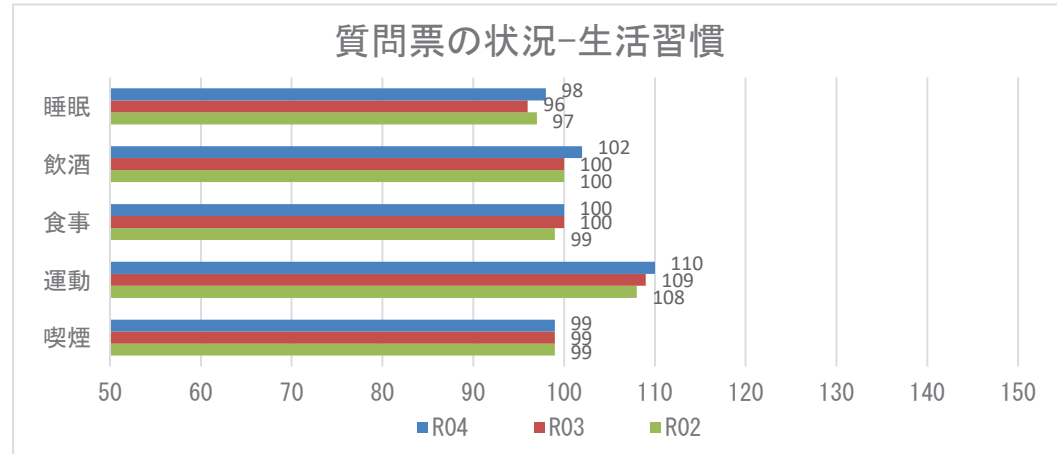

**【注意】**  
飲酒のリスクについては、一部健診機関の健診システムの改修の影響に伴い、相対比較には注意が必要。



## 2 健診の状況

### 生活習慣病のリスクの状況

R04

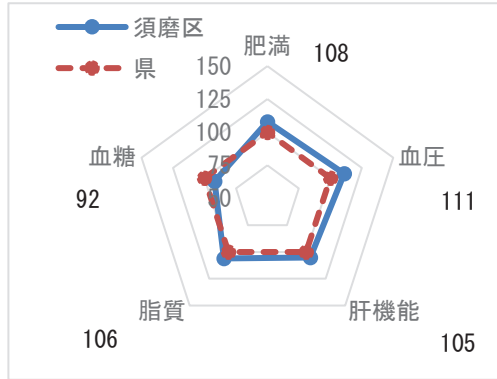

※レーダーチャートは外側に行くほど、良好な状態であることを指します

### 生活習慣病のリスクの状況

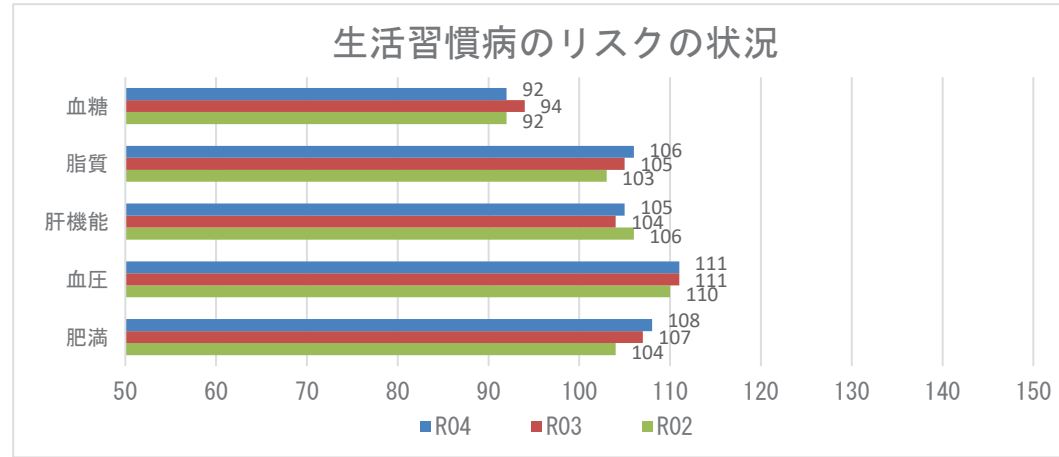

### 腎機能の状況

R04

| GFR区分(ml/分/1.73m <sup>2</sup> ) | 尿蛋白   |        |      |       |      |       | 合計    |         |
|---------------------------------|-------|--------|------|-------|------|-------|-------|---------|
|                                 | A1    |        | A2   |       | A3   |       |       |         |
|                                 | (-)   | (±)    | (±)  | (+)   | (+)  | (+)   |       |         |
| G1 正常または高値 $\geq 90$            | 220人  | 6.53%  | 28人  | 0.83% | 9人   | 0.27% | 257人  | 7.63%   |
| G2 正常または軽度低下 60~89              | 2083人 | 61.81% | 163人 | 4.84% | 94人  | 2.79% | 2340人 | 69.44%  |
| G3a 軽度~中等度低下 45~59              | 601人  | 17.83% | 59人  | 1.75% | 31人  | 0.92% | 691人  | 20.50%  |
| G3b 中等度~高度低下 30~44              | 54人   | 1.60%  | 2人   | 0.06% | 16人  | 0.47% | 72人   | 2.14%   |
| G4 高度低下 15~29                   | 5人    | 0.15%  | 1人   | 0.03% | 3人   | 0.09% | 9人    | 0.27%   |
| G5 末期腎不全 <15                    | 0人    | 0.00%  | 0人   | 0.00% | 1人   | 0.03% | 1人    | 0.03%   |
| 合計                              | 2963人 | 87.92% | 253人 | 7.51% | 154人 | 4.57% | 3370人 | 100.00% |

### 腎機能の状況

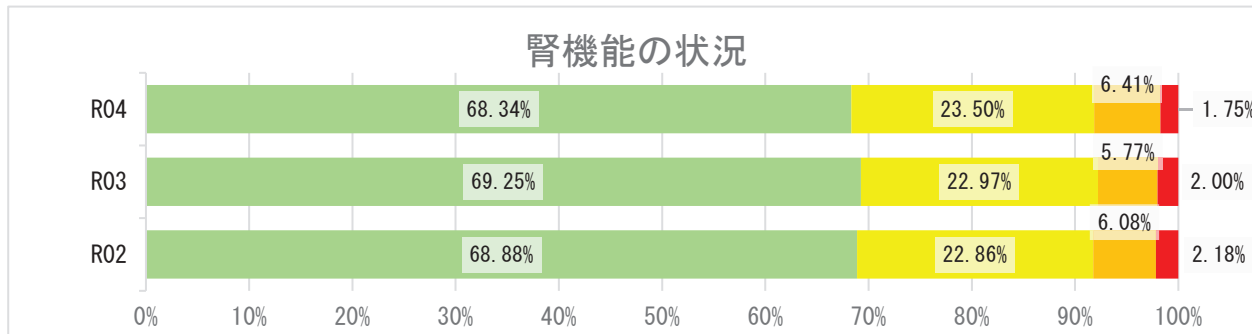

## 2 健診の状況

### 高血圧の状況 R04

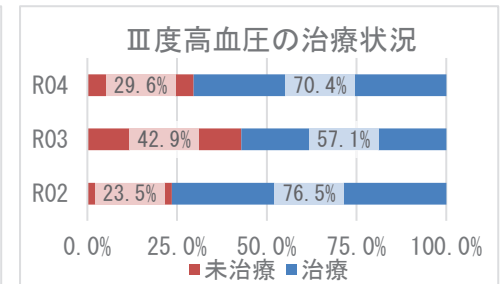
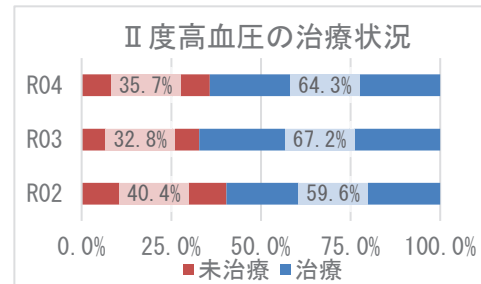
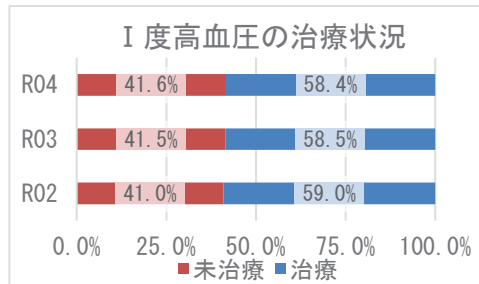
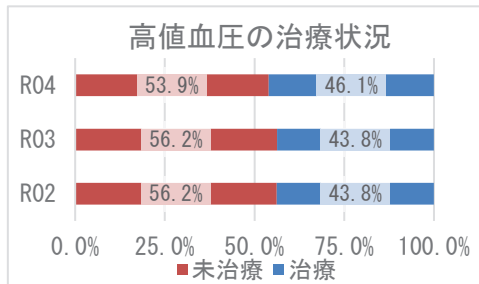
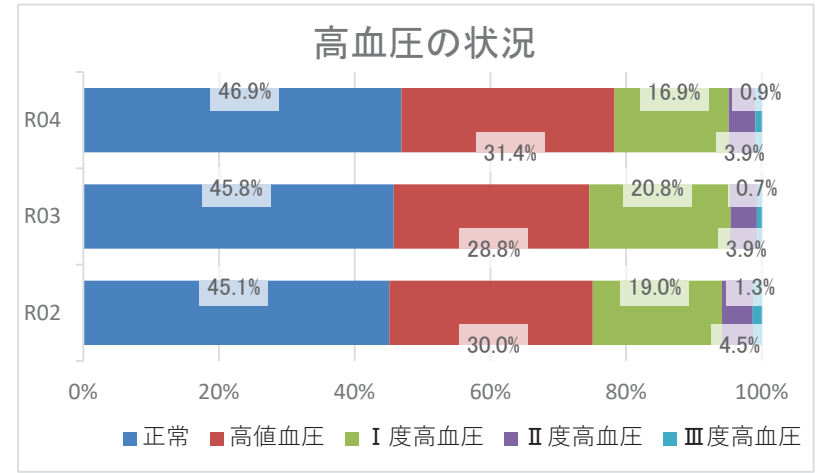
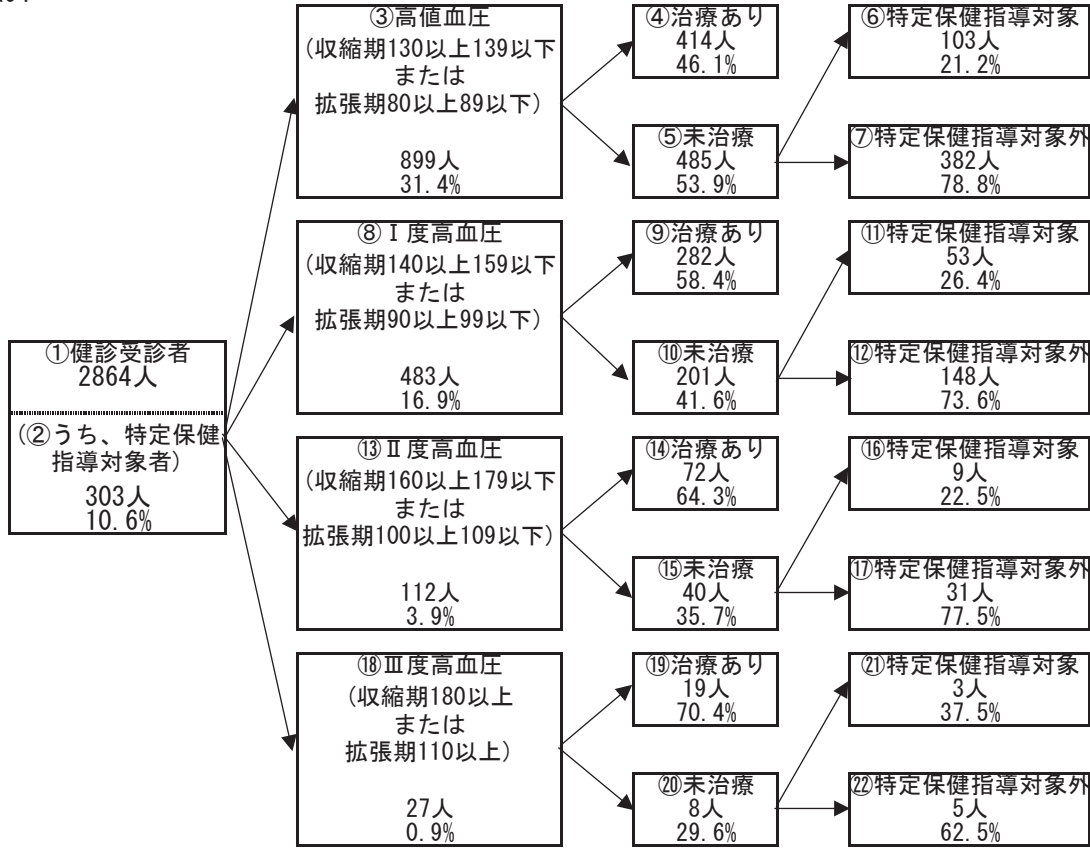

## 2 健診の状況

### 糖尿病性腎症・糖尿病の状況

R04

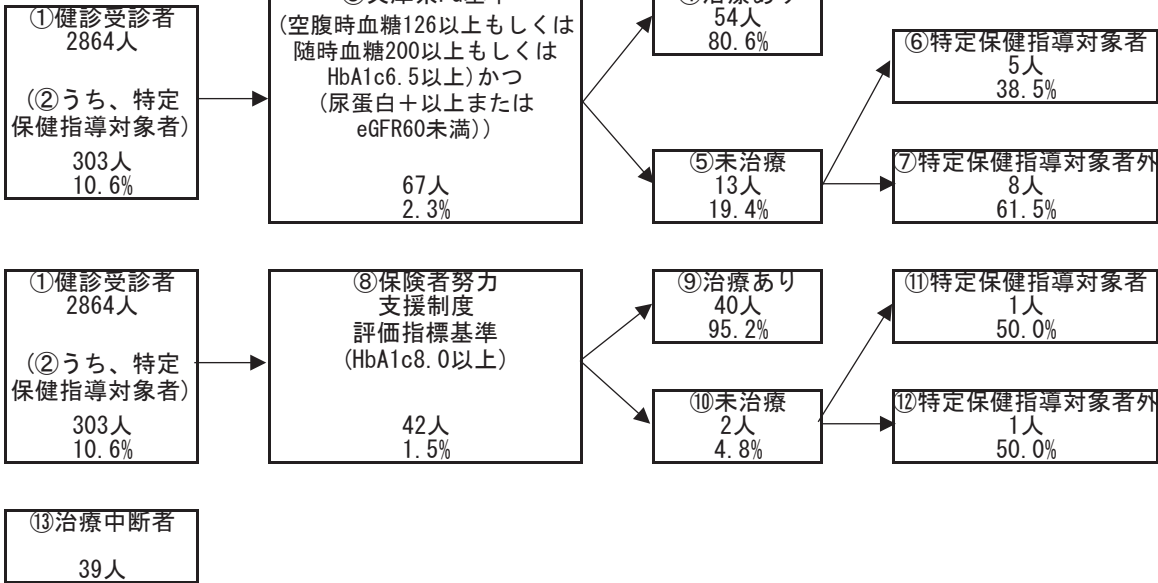

糖尿病性腎症の状況（兵庫県PG基準）

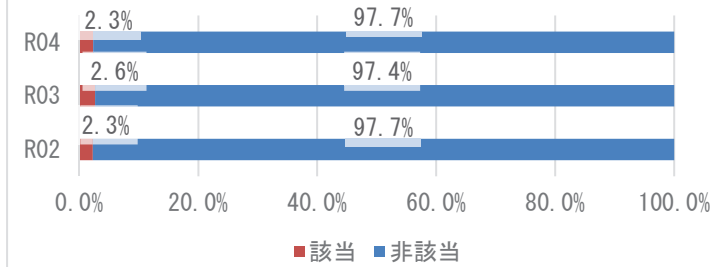

糖尿病の状況（保険者努力支援制度評価指標基準）

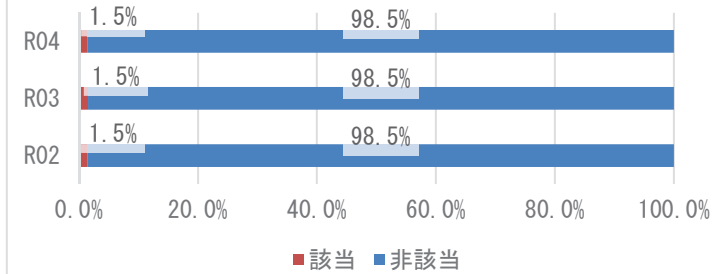

兵庫県PG基準の治療状況

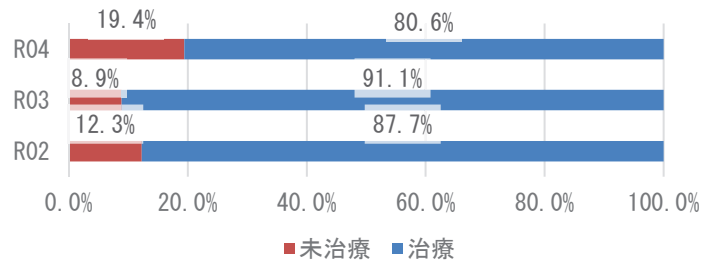

保険者努力支援制度評価指標基準の治療状況

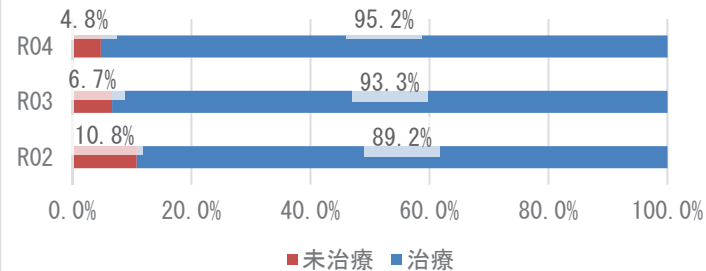

### 3 医療の状況

#### レセプトの状況 - 外来+調剤

R04

|             | 須磨区                    | 県       | 前年比 |
|-------------|------------------------|---------|-----|
| 受診率(%)      | 875.00<br>( 885.41 )   | 915.75  | ↑   |
| 1人当たり費用額(円) | 217,883<br>( 221,622 ) | 222,827 | ↑   |
| 1件当たり日数     | 1.51<br>( 1.52 )       | 1.52    | ↓   |
| 1日当たり費用額(円) | 16,448<br>( 16,448 )   | 16,045  | ↑   |

R03

|             | 須磨区                    | 県       | 前年比 |
|-------------|------------------------|---------|-----|
| 受診率(%)      | 853.91<br>( 863.37 )   | 896.19  | ↑   |
| 1人当たり費用額(円) | 210,555<br>( 213,616 ) | 218,451 | ↑   |
| 1件当たり日数     | 1.52<br>( 1.53 )       | 1.53    | ↓   |
| 1日当たり費用額(円) | 16,169<br>( 16,169 )   | 15,966  | ↑   |

R02

|             | 須磨区                    | 県       |
|-------------|------------------------|---------|
| 受診率(%)      | 806.31<br>( 814.04 )   | 846.89  |
| 1人当たり費用額(円) | 190,881<br>( 192,840 ) | 204,306 |
| 1件当たり日数     | 1.53<br>( 1.53 )       | 1.53    |
| 1日当たり費用額(円) | 15,445<br>( 15,445 )   | 15,779  |

※ ( ) 内は年齢調整をした値

※ 前年比は年齢調整をしない値で判定

#### レセプトの状況 - 入院

R04

|             | 須磨区                    | 県       | 前年比 |
|-------------|------------------------|---------|-----|
| 受診率(%)      | 22.64<br>( 22.87 )     | 22.63   | ↓   |
| 1人当たり費用額(円) | 139,467<br>( 141,232 ) | 145,139 | ↓   |
| 1件当たり日数     | 15.93<br>( 15.68 )     | 15.58   | ↓   |
| 1日当たり費用額(円) | 38,665<br>( 39,605 )   | 41,178  | ↑   |

R03

|             | 須磨区                    | 県       | 前年比 |
|-------------|------------------------|---------|-----|
| 受診率(%)      | 22.86<br>( 23.04 )     | 22.68   | ↑   |
| 1人当たり費用額(円) | 140,839<br>( 142,187 ) | 142,110 | ↑   |
| 1件当たり日数     | 16.34<br>( 16.12 )     | 15.67   | ↓   |
| 1日当たり費用額(円) | 37,701<br>( 38,610 )   | 39,989  | ↑   |

R02

|             | 須磨区                    | 県       |
|-------------|------------------------|---------|
| 受診率(%)      | 22.79<br>( 22.93 )     | 22.29   |
| 1人当たり費用額(円) | 136,619<br>( 137,563 ) | 136,046 |
| 1件当たり日数     | 16.42<br>( 16.05 )     | 15.99   |
| 1日当たり費用額(円) | 36,502<br>( 37,446 )   | 38,176  |

※ ( ) 内は年齢調整をした値

※ 前年比は年齢調整をしない値で判定

### 3 医療の状況

#### 入外レセプト件数順位(生活習慣病)

R04

| 順位 | 病名    | 件数     | 前年比 |
|----|-------|--------|-----|
| 1  | 筋・骨格  | 12,152 | ↓   |
| 2  | 高血圧症  | 11,190 | ↓   |
| 3  | 脂質異常症 | 7,873  | ↓   |
| 4  | 糖尿病   | 7,848  | ↓   |
| 5  | 精神    | 6,650  | ↓   |
| 6  | がん    | 3,894  | ↓   |
| 7  | 狭心症   | 798    | ↓   |
| 8  | 脳梗塞   | 428    | ↓   |
| 9  | 脂肪肝   | 239    | ↓   |
| 10 | 高尿酸血症 | 176    | ↓   |
| 11 | 動脈硬化症 | 147    | ↓   |
| 12 | 心筋梗塞  | 37     | ↓   |
| 13 | 脳出血   | 19     | ↓   |

| 順位 | 病名    | 件数  | 前年比 |
|----|-------|-----|-----|
| 1  | 精神    | 571 | ↑   |
| 2  | がん    | 365 | ↓   |
| 3  | 筋・骨格  | 234 | ↓   |
| 4  | 脳梗塞   | 61  | ↓   |
| 5  | 狭心症   | 45  | ↓   |
| 6  | 糖尿病   | 35  | ↓   |
| 7  | 脳出血   | 30  | ↓   |
| 8  | 高血圧症  | 18  | ↑   |
| 9  | 心筋梗塞  | 10  | ↑   |
| 10 | 脂質異常症 | 5   | ↑   |
| 11 | 動脈硬化症 | 4   | ↑   |
| 12 | 脂肪肝   | 1   | ↓   |
| 13 | 高尿酸血症 | 0   | ↓   |

R03

| 順位 | 病名    | 件数     | 前年比 |
|----|-------|--------|-----|
| 1  | 筋・骨格  | 12,432 | ↑   |
| 2  | 高血圧症  | 11,975 | ↓   |
| 3  | 脂質異常症 | 8,592  | ↑   |
| 4  | 糖尿病   | 8,138  | ↓   |
| 5  | 精神    | 6,662  | ↓   |
| 6  | がん    | 3,984  | ↑   |
| 7  | 狭心症   | 848    | ↓   |
| 8  | 脳梗塞   | 484    | ↓   |
| 9  | 脂肪肝   | 246    | ↑   |
| 10 | 高尿酸血症 | 232    | ↑   |
| 11 | 動脈硬化症 | 203    | ↑   |
| 12 | 心筋梗塞  | 60     | ↓   |
| 13 | 脳出血   | 30     | ↑   |

| 順位 | 病名    | 件数  | 前年比 |
|----|-------|-----|-----|
| 1  | 精神    | 549 | ↓   |
| 2  | がん    | 414 | ↑   |
| 3  | 筋・骨格  | 267 | ↑   |
| 4  | 脳梗塞   | 79  | ↑   |
| 5  | 狭心症   | 57  | ↓   |
| 6  | 糖尿病   | 43  | ↑   |
| 7  | 脳出血   | 42  | ↑   |
| 8  | 高血圧症  | 15  | ↑   |
| 9  | 心筋梗塞  | 6   | ↓   |
| 10 | 脂質異常症 | 4   | ↓   |
| 11 | 脂肪肝   | 2   | ↑   |
| 12 | 高尿酸血症 | 1   | ↓   |
| 13 | 動脈硬化症 | 0   | ↓   |

R02

| 順位 | 病名    | 件数     |
|----|-------|--------|
| 1  | 筋・骨格  | 12,386 |
| 2  | 高血圧症  | 12,120 |
| 3  | 脂質異常症 | 8,393  |
| 4  | 糖尿病   | 7,875  |
| 5  | 精神    | 6,674  |
| 6  | がん    | 3,653  |
| 7  | 狭心症   | 899    |
| 8  | 脳梗塞   | 518    |
| 9  | 脂肪肝   | 221    |
| 10 | 高尿酸血症 | 182    |
| 11 | 動脈硬化症 | 177    |
| 12 | 心筋梗塞  | 79     |
| 13 | 脳出血   | 18     |

| 順位 | 病名    | 件数  |
|----|-------|-----|
| 1  | 精神    | 618 |
| 2  | がん    | 396 |
| 3  | 筋・骨格  | 265 |
| 4  | 脳梗塞   | 75  |
| 5  | 狭心症   | 67  |
| 6  | 糖尿病   | 42  |
| 7  | 脳出血   | 33  |
| 8  | 心筋梗塞  | 14  |
| 9  | 高血圧症  | 13  |
| 10 | 脂質異常症 | 6   |
| 11 | 動脈硬化症 | 6   |
| 12 | 高尿酸血症 | 2   |
| 13 | 脂肪肝   | 0   |

※ 前年比は件数で判定

#### 入外医療費順位(生活習慣病)

R04

| 順位 | 病名    | 費用額         | 前年比 |
|----|-------|-------------|-----|
| 1  | がん    | 589,448,040 | ↑   |
| 2  | 筋・骨格  | 248,678,970 | ↓   |
| 3  | 糖尿病   | 219,960,640 | ↓   |
| 4  | 精神    | 135,411,690 | ↓   |
| 5  | 高血圧症  | 129,646,690 | ↓   |
| 6  | 脂質異常症 | 100,266,280 | ↓   |
| 7  | 狭心症   | 17,671,850  | ↓   |
| 8  | 脳梗塞   | 7,467,620   | ↓   |
| 9  | 動脈硬化症 | 4,583,700   | ↑   |
| 10 | 脂肪肝   | 4,550,590   | ↓   |
| 11 | 高尿酸血症 | 1,640,110   | ↓   |
| 12 | 心筋梗塞  | 1,511,860   | ↓   |
| 13 | 脳出血   | 422,580     | ↓   |

| 順位 | 病名    | 費用額         | 前年比 |
|----|-------|-------------|-----|
| 1  | がん    | 297,844,170 | ↓   |
| 2  | 精神    | 268,771,710 | ↑   |
| 3  | 筋・骨格  | 194,598,620 | ↓   |
| 4  | 脳梗塞   | 48,204,840  | ↓   |
| 5  | 狭心症   | 26,866,750  | ↓   |
| 6  | 脳出血   | 24,737,590  | ↓   |
| 7  | 糖尿病   | 12,045,910  | ↓   |
| 8  | 心筋梗塞  | 8,891,660   | ↑   |
| 9  | 高血圧症  | 5,368,510   | ↓   |
| 10 | 動脈硬化症 | 5,263,470   | ↑   |
| 11 | 脂質異常症 | 3,265,120   | ↑   |
| 12 | 脂肪肝   | 587,810     | ↑   |
| 13 | 高尿酸血症 | 0           | ↓   |

R03

| 順位 | 病名    | 費用額         | 前年比 |
|----|-------|-------------|-----|
| 1  | がん    | 537,906,050 | ↑   |
| 2  | 筋・骨格  | 265,621,350 | ↑   |
| 3  | 糖尿病   | 230,114,670 | ↑   |
| 4  | 高血圧症  | 141,658,040 | ↓   |
| 5  | 精神    | 137,567,040 | ↓   |
| 6  | 脂質異常症 | 116,688,620 | ↓   |
| 7  | 狭心症   | 19,056,220  | ↓   |
| 8  | 脳梗塞   | 8,552,160   | ↓   |
| 9  | 脂肪肝   | 4,816,290   | ↑   |
| 10 | 心筋梗塞  | 3,633,120   | ↑   |
| 11 | 動脈硬化症 | 2,942,090   | ↑   |
| 12 | 高尿酸血症 | 2,501,960   | ↑   |
| 13 | 脳出血   | 773,650     | ↑   |

| 順位 | 病名    | 費用額         | 前年比 |
|----|-------|-------------|-----|
| 1  | がん    | 385,944,940 | ↑   |
| 2  | 精神    | 228,069,420 | ↓   |
| 3  | 筋・骨格  | 216,893,670 | ↑   |
| 4  | 狭心症   | 51,545,050  | ↑   |
| 5  | 脳梗塞   | 51,293,970  | ↓   |
| 6  | 脳出血   | 31,485,110  | ↑   |
| 7  | 糖尿病   | 16,363,340  | ↑   |
| 8  | 心筋梗塞  | 6,707,450   | ↓   |
| 9  | 高血圧症  | 3,490,790   | ↓   |
| 10 | 脂質異常症 | 1,434,880   | ↓   |
| 11 | 高尿酸血症 | 848,220     | ↓   |
| 12 | 脂肪肝   | 380,110     | ↑   |
| 13 | 動脈硬化症 | 0           | ↓   |

R02

| 順位 | 病名    | 費用額         |
|----|-------|-------------|
| 1  | がん    | 445,927,630 |
| 2  | 筋・骨格  | 260,259,280 |
| 3  | 糖尿病   | 223,196,110 |
| 4  | 高血圧症  | 146,078,550 |
| 5  | 精神    | 141,538,550 |
| 6  | 脂質異常症 | 117,778,490 |
| 7  | 狭心症   | 20,727,870  |
| 8  | 脳梗塞   | 9,468,600   |
| 9  | 脂肪肝   | 4,472,050   |
| 10 | 動脈硬化症 | 2,548,610   |
| 11 | 心筋梗塞  | 2,330,220   |
| 12 | 高尿酸血症 | 1,958,580   |
| 13 | 脳出血   | 601,300     |

| 順位 | 病名    | 費用額         |
|----|-------|-------------|
| 1  | がん    | 326,983,480 |
| 2  | 精神    | 266,488,990 |
| 3  | 筋・骨格  | 207,893,540 |
| 4  | 狭心症   | 48,050,720  |
| 5  | 脳梗塞   | 43,049,410  |
| 6  | 脳出血   | 25,937,160  |
| 7  | 心筋梗塞  | 15,344,490  |
| 8  | 糖尿病   | 14,728,830  |
| 9  | 高血圧症  | 6,306,900   |
| 10 | 動脈硬化症 | 4,490,170   |
| 11 | 脂質異常症 | 1,765,350   |
| 12 | 高尿酸血症 | 873,300     |
| 13 | 脂肪肝   | 0           |

※ 前年比は費用額で判定

### 3 医療の状況

#### 基礎疾患・人工透析等の該当者数

R04

|       | 須磨区   |        | 県       |        |
|-------|-------|--------|---------|--------|
|       | 人数    | 割合     | 人数      | 割合     |
| 糖尿病   | 1,808 | 12.99% | 165,821 | 15.91% |
| 高血圧   | 3,324 | 23.88% | 272,255 | 26.12% |
| 脂質異常症 | 3,370 | 24.21% | 267,354 | 25.65% |

|        | 須磨区 |        | 県     |        |
|--------|-----|--------|-------|--------|
|        | 人数  | 割合     | 人数    | 割合     |
| 人工透析   | 46  | 0.33%  | 3,569 | 0.34%  |
| うち、糖尿病 | 30  | 65.22% | 2,135 | 59.82% |



|          | 須磨区 |        | 県      |        |
|----------|-----|--------|--------|--------|
|          | 人数  | 割合     | 人数     | 割合     |
| 虚血性心疾患   | 571 | 4.10%  | 49,957 | 4.79%  |
| うち、糖尿病   | 262 | 45.88% | 27,691 | 55.43% |
| うち、高血圧   | 469 | 82.14% | 40,475 | 81.02% |
| うち、脂質異常症 | 437 | 76.53% | 38,885 | 77.84% |
| 脳血管疾患    | 782 | 5.62%  | 60,286 | 5.78%  |
| うち、糖尿病   | 302 | 38.62% | 27,111 | 44.97% |
| うち、高血圧   | 560 | 71.61% | 45,289 | 75.12% |
| うち、脂質異常症 | 537 | 68.67% | 42,460 | 70.43% |

R03

|       | 須磨区   |        | 県       |        |
|-------|-------|--------|---------|--------|
|       | 人数    | 割合     | 人数      | 割合     |
| 糖尿病   | 1,959 | 13.42% | 178,426 | 16.34% |
| 高血圧   | 3,580 | 24.52% | 295,446 | 27.05% |
| 脂質異常症 | 3,624 | 24.83% | 288,184 | 26.38% |

|        | 須磨区 |        | 県     |        |
|--------|-----|--------|-------|--------|
|        | 人数  | 割合     | 人数    | 割合     |
| 人工透析   | 50  | 0.34%  | 3,634 | 0.33%  |
| うち、糖尿病 | 37  | 74.00% | 2,137 | 58.81% |



|          | 須磨区 |        | 県      |        |
|----------|-----|--------|--------|--------|
|          | 人数  | 割合     | 人数     | 割合     |
| 虚血性心疾患   | 645 | 4.42%  | 55,292 | 5.06%  |
| うち、糖尿病   | 311 | 48.22% | 30,327 | 54.85% |
| うち、高血圧   | 522 | 80.93% | 44,894 | 81.19% |
| うち、脂質異常症 | 516 | 80.00% | 42,866 | 77.53% |
| 脳血管疾患    | 891 | 6.10%  | 66,365 | 6.08%  |
| うち、糖尿病   | 341 | 38.27% | 29,816 | 44.93% |
| うち、高血圧   | 671 | 75.31% | 50,004 | 75.35% |
| うち、脂質異常症 | 610 | 68.46% | 46,687 | 70.35% |

R02

|       | 須磨区   |        | 県       |        |
|-------|-------|--------|---------|--------|
|       | 人数    | 割合     | 人数      | 割合     |
| 糖尿病   | 1,710 | 11.39% | 154,938 | 13.82% |
| 高血圧   | 3,168 | 21.11% | 257,517 | 22.98% |
| 脂質異常症 | 3,153 | 21.01% | 252,368 | 22.52% |

|        | 須磨区 |        | 県     |        |
|--------|-----|--------|-------|--------|
|        | 人数  | 割合     | 人数    | 割合     |
| 人工透析   | 45  | 0.30%  | 3,029 | 0.27%  |
| うち、糖尿病 | 28  | 62.22% | 1,719 | 56.75% |



|          | 須磨区 |        | 県      |        |
|----------|-----|--------|--------|--------|
|          | 人数  | 割合     | 人数     | 割合     |
| 虚血性心疾患   | 586 | 3.90%  | 47,959 | 4.28%  |
| うち、糖尿病   | 273 | 46.59% | 25,896 | 54.00% |
| うち、高血圧   | 469 | 80.03% | 38,618 | 80.52% |
| うち、脂質異常症 | 461 | 78.67% | 37,020 | 77.19% |
| 脳血管疾患    | 764 | 5.09%  | 56,814 | 5.07%  |
| うち、糖尿病   | 287 | 37.57% | 25,250 | 44.44% |
| うち、高血圧   | 580 | 75.92% | 42,439 | 74.70% |
| うち、脂質異常症 | 527 | 68.98% | 39,643 | 69.78% |

## 4 介護の状況

### 要介護度別認定率

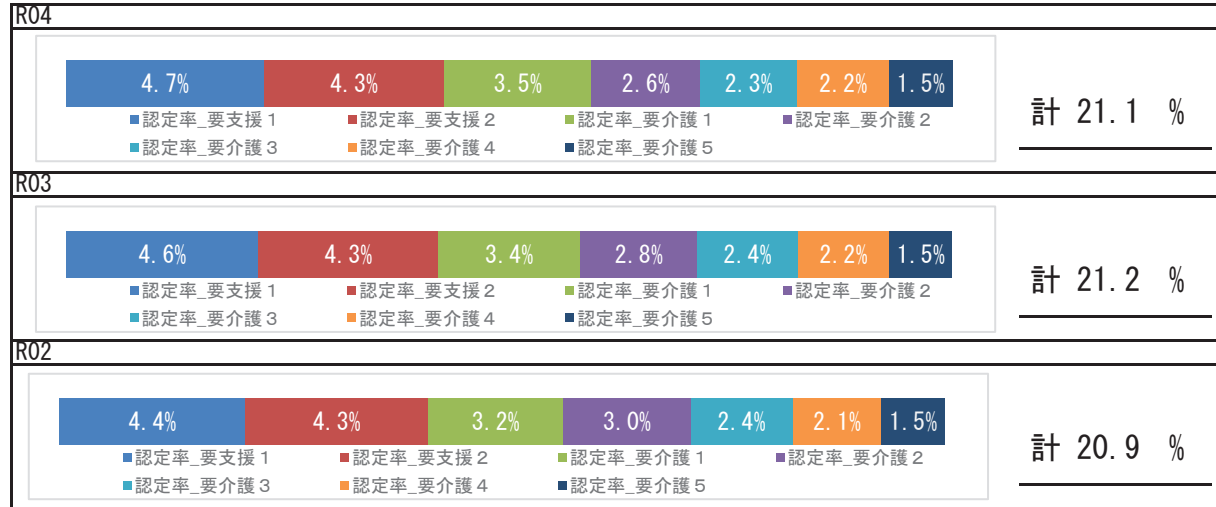

#### 【注意】

要介護度別認定率の項目については、北須磨支所のデータは、須磨区のデータとして計上されている。そのため北須磨支所は表示されない。

### 要介護認定者の有病状況

#### R04

|       | 65～74歳 |     | 75歳以上  |       | 計      |       |        |
|-------|--------|-----|--------|-------|--------|-------|--------|
|       | 人数     | 割合  | 人数     | 割合    | 人数     | 割合    |        |
| 基礎疾患  | 糖尿病    | 98  | 21.21% | 1,088 | 24.41% | 1,186 | 24.11% |
|       | 糖尿病合併症 | 21  | 4.55%  | 181   | 4.06%  | 202   | 4.11%  |
| 循環器疾患 | 心臓病    | 171 | 37.01% | 2,844 | 63.81% | 3,015 | 61.29% |
|       | 脳血管疾患  | 67  | 14.50% | 959   | 21.52% | 1,026 | 20.86% |
| その他   | がん     | 45  | 9.74%  | 584   | 13.10% | 629   | 12.79% |
|       | 精神     | 121 | 26.19% | 1,653 | 37.09% | 1,774 | 36.06% |
|       | 筋・骨格   | 168 | 36.36% | 2,591 | 58.13% | 2,759 | 56.09% |
|       | 難病     | 23  | 4.98%  | 163   | 3.66%  | 186   | 3.78%  |

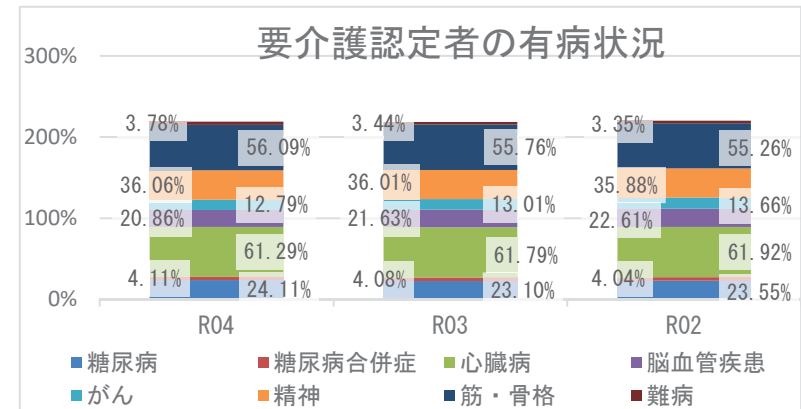

## 5 考察

- 平均寿命は県と比較して、男女ともに長くなっています。令和4年度の平均自立期間は、前年度と比較して、男女ともに長くなり、県と比較して、男女ともに長い状況です。
- 死因では、生活習慣病の重症化疾患（心疾患）は、14.17%です。また、肺炎が6.57%、その他の呼吸器系の疾患が6.52%を占めており、具体的な疾患や経年的な確認が必要です。
- 介護の状況から、令和4年度の要介護認定率は前年度より減少しています。要介護認定者の有病状況においては、心臓病、筋・骨格疾患の有病者の割合が高いです。
- 医療の状況から、区の令和4年度1人当たり費用額（年齢調整値）の推移では、外来+調剤費用額は前年度より増加、入院費用額は減少していますが、外来+調剤、入院費用額ともに県より低い状況です。入外医療費順位（生活習慣病）から、外来では糖尿病が経年で上位疾患となっており、入院では脳血管疾患、虚血性心疾患に係る医療費が多くを占めています。各疾病該当者数の経年推移では、令和4年度の重症化疾患（虚血性心疾患、脳血管疾患、人工透析）と基礎疾患（糖尿病、高血圧、脂質異常症）の該当者割合は、いずれも前年度より減少していますが、人工透析のうち糖尿病該当者割合が経年で県より高い割合となっています。生活習慣病等重症化予防事業の実施状況等の確認、検討をお勧めします。
- 健診の状況では、特定健診受診率、特定保健指導実施率は、令和2年度以降いずれも増加しているものの、県より低い状況です。特定健診受診率、特定保健指導実施率の向上に向けて、事業のPDCAを回しつつ、取組を継続する必要があります。令和4年度健診受診者の高血圧、糖尿病の治療状況において、Ⅲ度高血圧の未治療者は29.6%、兵庫県糖尿病性腎症重症化予防事業プログラム基準該当者のうち未治療者は19.4%であり、確実な受診勧奨が必要です。また、健診結果における「生活習慣のリスク」で睡眠・喫煙リスクが県より高く、「生活習慣病のリスク」においては、血糖リスクが県より高い状況です。広く一般に向けた適切な生活習慣に関する知識の普及啓発活動等、健康意識の向上に向けた積極的な取組が重要です。

# 垂水区

## 1 基礎情報

| 年度  | 垂水区     |      |
|-----|---------|------|
|     | 人口総数    | 高齢化率 |
| R04 | 205,279 | 30.8 |

| 年度  | 垂水区    |   |      |   |          |   |
|-----|--------|---|------|---|----------|---|
|     | 被保険者数  |   | 加入率  |   | 被保険者平均年齢 |   |
|     | 値      | 比 | 値    | 比 | 値        | 比 |
| R04 | 39,243 | ↓ | 19.1 | ↓ | 54.6     | ↓ |
| R03 | 41,630 | ↓ | 19.2 | ↓ | 54.9     | ↑ |
| R02 | 42,559 | ↘ | 19.6 | ↘ | 54.8     | ↘ |

## 死因（R01～R03 年度計）

|    |              |         |            |
|----|--------------|---------|------------|
| 1位 | 悪性新生物（腫瘍）    | 2,155 件 | （ 28.81% ） |
| 2位 | 心疾患（高血圧性を除く） | 1,010 件 | （ 13.50% ） |
| 3位 | 老衰           | 645 件   | （ 8.62% ）  |
| 4位 | その他の呼吸器系の疾患  | 526 件   | （ 7.03% ）  |
| 5位 | 脳血管疾患        | 429 件   | （ 5.73% ）  |

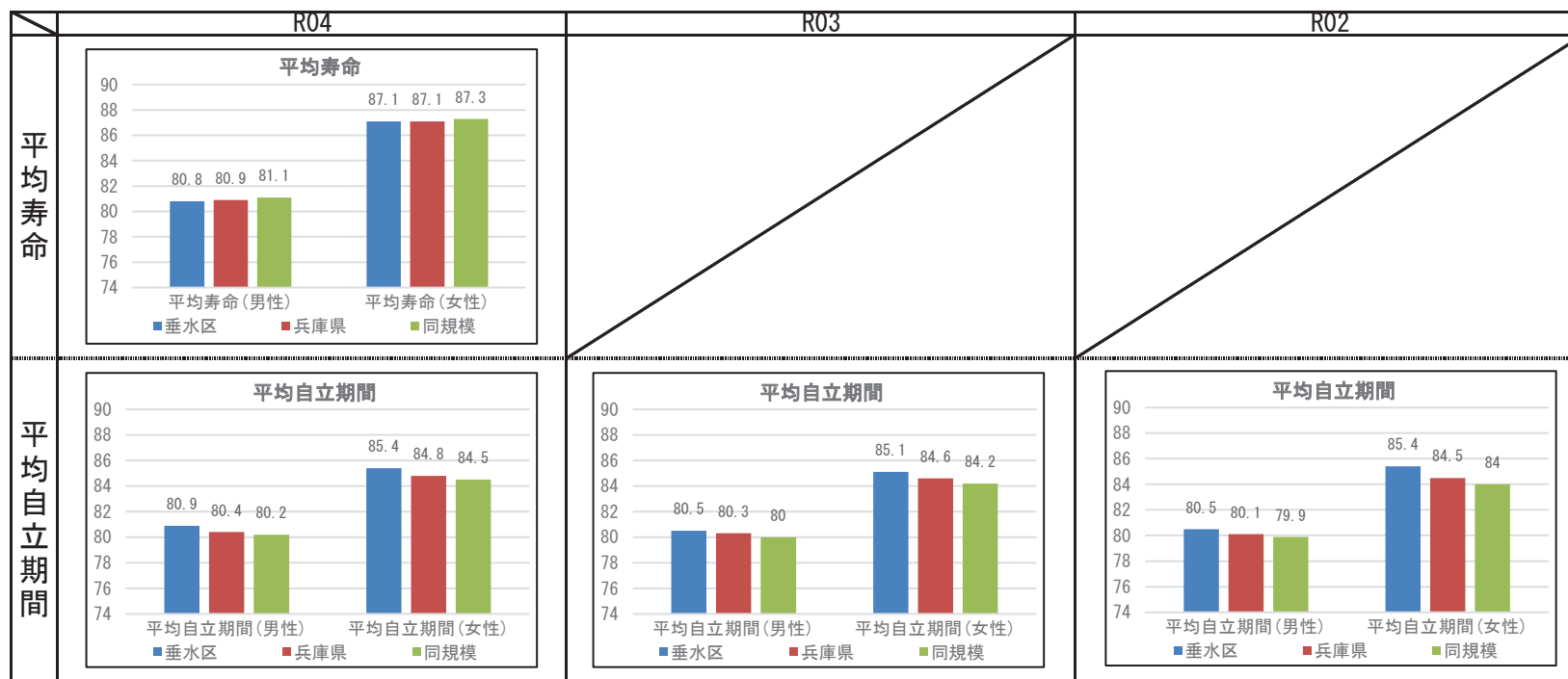



## 2 健診の状況

### 特定健診・特定保健指導の状況

|           | 垂水区    |        |        | 兵庫県    |        |        |
|-----------|--------|--------|--------|--------|--------|--------|
|           | R04    | R03    | R02    | R04    | R03    | R02    |
| 特定健診受診率   | 32.80% | 31.71% | 29.81% | 34.21% | 33.02% | 30.89% |
| メタボ該当者率   | 16.65% | 16.81% | 17.52% | 19.06% | 19.36% | 19.41% |
| 予備群該当者率   | 9.84%  | 9.21%  | 9.93%  | 10.46% | 10.54% | 10.60% |
| 特定保健指導実施率 | 24.54% | 21.78% | 19.63% | 29.98% | 28.91% | 26.81% |
| 対象者割合     | 積極的    | 1.80%  | 1.65%  | 1.91%  | 2.40%  | 2.45%  |
|           | 動機付け   | 8.27%  | 8.46%  | 8.74%  | 8.35%  | 8.95%  |

### 健診及び医療機関受診の関係表

| R04  |                | 総数     | 医療機関受診 |        | 合計 |
|------|----------------|--------|--------|--------|----|
|      |                |        | あり     | なし     |    |
| 健診あり | 受診者数(人)        | 8,612  | 560    | 9,172  |    |
|      | 健診対象者に占める割合(%) | 30.6%  | 2.0%   | 32.6%  |    |
|      | うち生活習慣病有(人)    | 5,825  |        | 5,825  |    |
| 健診なし | 受診者数に占める割合(%)  | 67.6%  |        | 63.5%  |    |
|      | 未受診者数(人)       | 15,026 | 3,915  | 18,941 |    |
|      | 健診対象者に占める割合(%) | 53.4%  | 13.9%  | 67.4%  |    |
| 合計   | うち生活習慣病有(人)    | 9,383  |        | 9,383  |    |
|      | 未受診者数に占める割合(%) | 62.4%  |        | 49.5%  |    |
|      | 合計(人)          | 23,638 | 4,475  | 28,113 |    |
| 合計   | 健診対象者に占める割合(%) | 84.1%  | 15.9%  | 100.0% |    |
|      | うち生活習慣病有(人)    | 15,208 |        | 15,208 |    |
|      | 合計人数に占める割合(%)  | 64.3%  |        | 54.1%  |    |

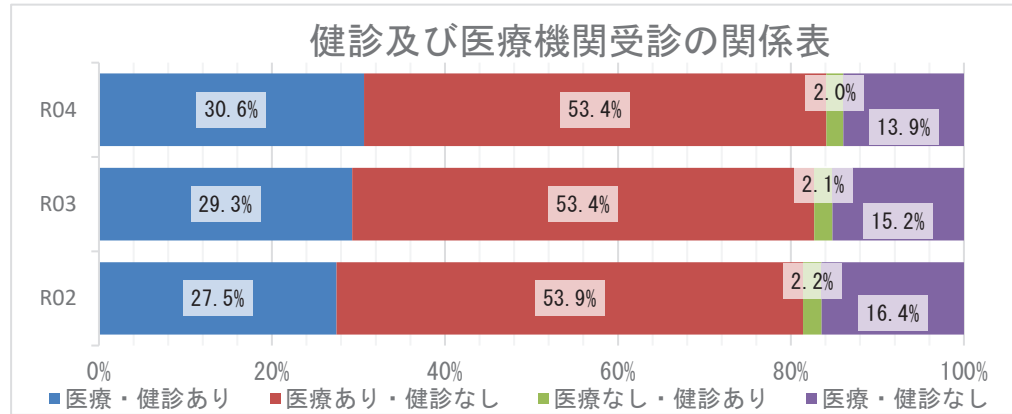

### 質問票の状況 - 生活習慣

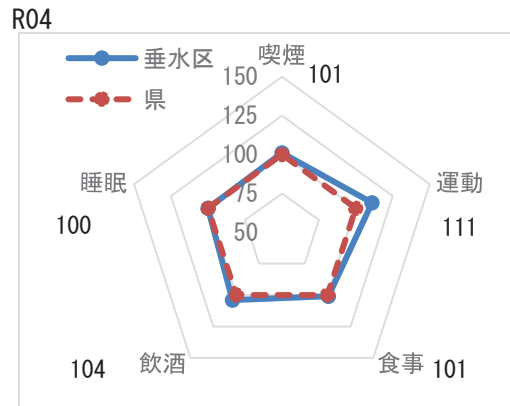

※レーダーチャートは外側に行くほど、  
良好な状態であることを指します

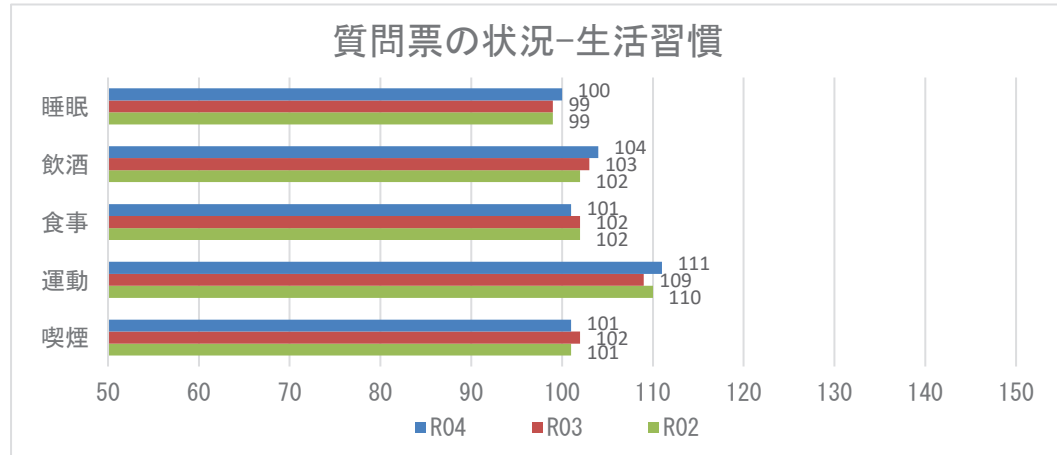

**【注意】**  
飲酒のリスクについては、一部健診機関の健診システムの改修の影響に伴い、相対比較には注意が必要。

## 2 健診の状況

### 生活習慣病のリスクの状況

R04

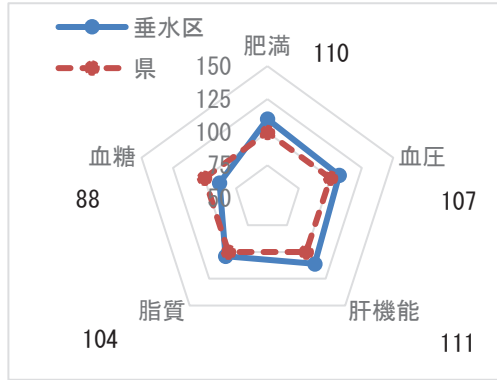

※レーダーチャートは外側に行くほど、良好な状態であることを指します

### 生活習慣病のリスクの状況

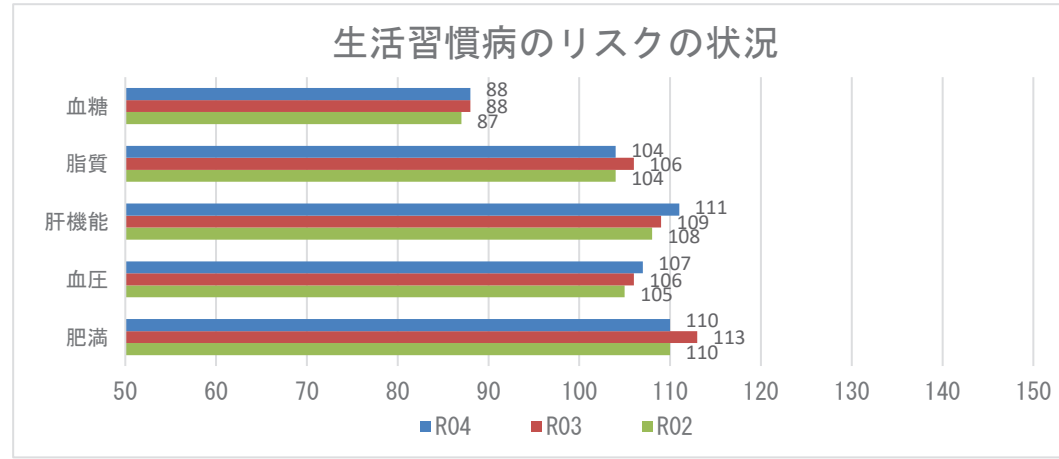

### 腎機能の状況

R04

| GFR区分(ml/分/1.73m <sup>2</sup> ) | 尿蛋白       |        |           |       |            |       | 合計     | 合計      |
|---------------------------------|-----------|--------|-----------|-------|------------|-------|--------|---------|
|                                 | A1<br>(-) |        | A2<br>(±) |       | A3<br>≥(+) |       |        |         |
| G1 正常または高値 ≥90                  | 516人      | 5.05%  | 30人       | 0.29% | 31人        | 0.30% | 577人   | 5.65%   |
| G2 正常または軽度低下 60~89              | 6369人     | 62.34% | 447人      | 4.38% | 294人       | 2.88% | 7110人  | 69.60%  |
| G3a 軽度~中等度低下 45~59              | 1990人     | 19.48% | 136人      | 1.33% | 135人       | 1.32% | 2261人  | 22.13%  |
| G3b 中等度~高度低下 30~44              | 174人      | 1.70%  | 26人       | 0.25% | 40人        | 0.39% | 240人   | 2.35%   |
| G4 高度低下 15~29                   | 10人       | 0.10%  | 0人        | 0.00% | 15人        | 0.15% | 25人    | 0.24%   |
| G5 末期腎不全 <15                    | 1人        | 0.01%  | 0人        | 0.00% | 2人         | 0.02% | 3人     | 0.03%   |
| 合計                              | 9060人     | 88.68% | 639人      | 6.25% | 517人       | 5.06% | 10216人 | 100.00% |

### 腎機能の状況

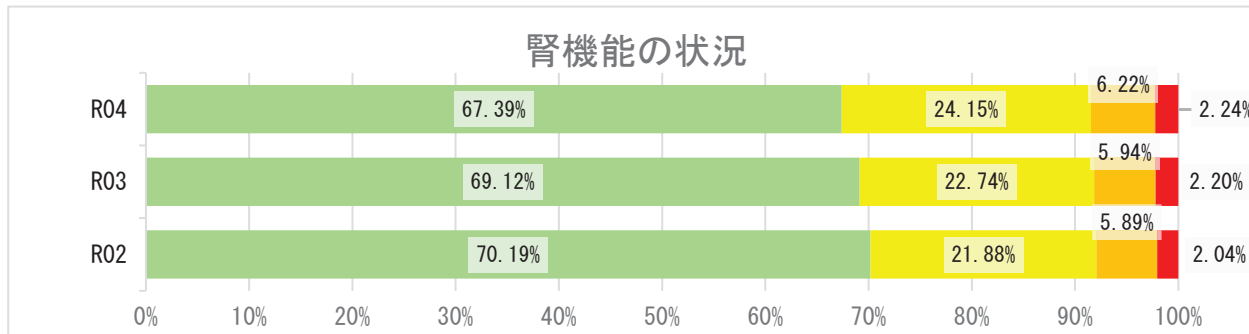

## 2 健診の状況

### 高血圧の状況 R04

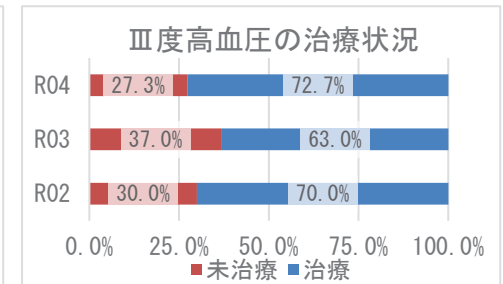
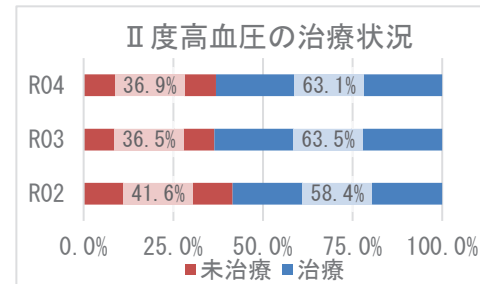
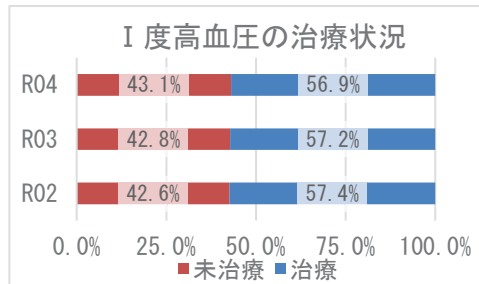
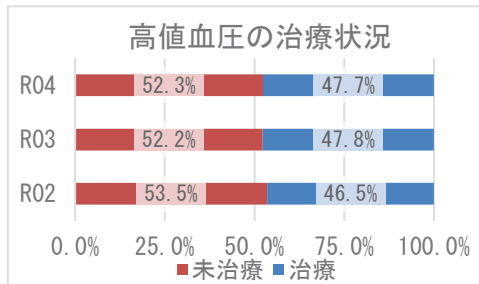
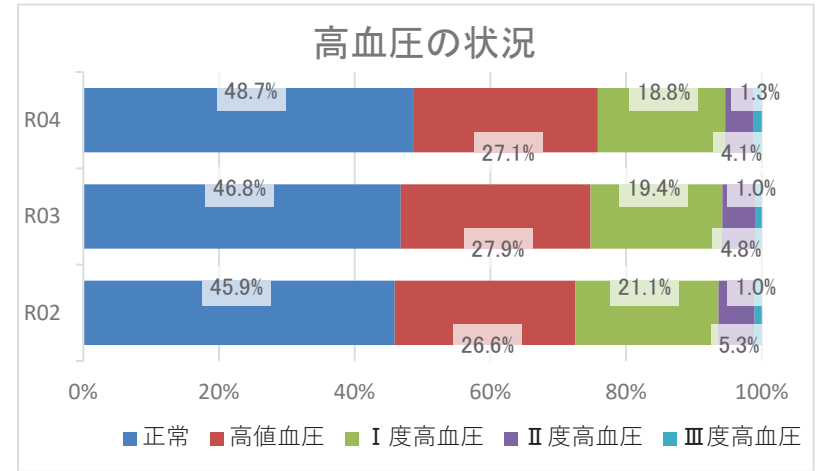
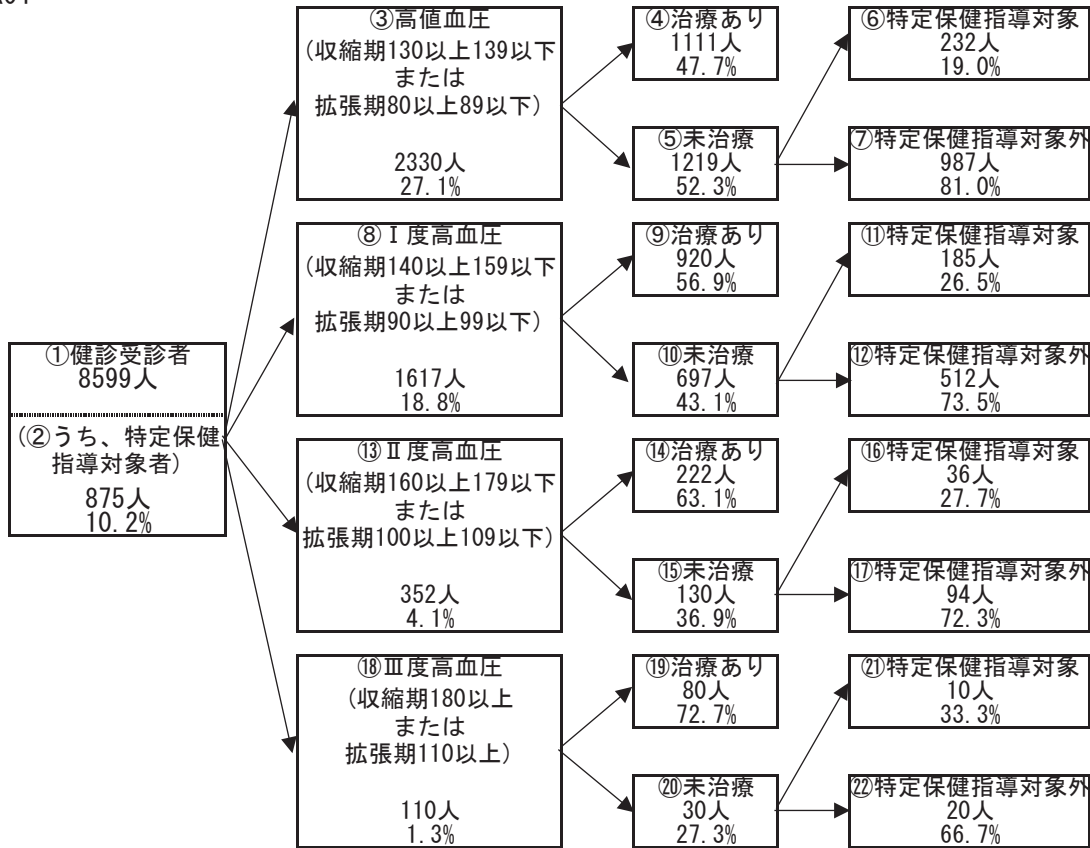

## 2 健診の状況

### 糖尿病性腎症・糖尿病の状況

R04

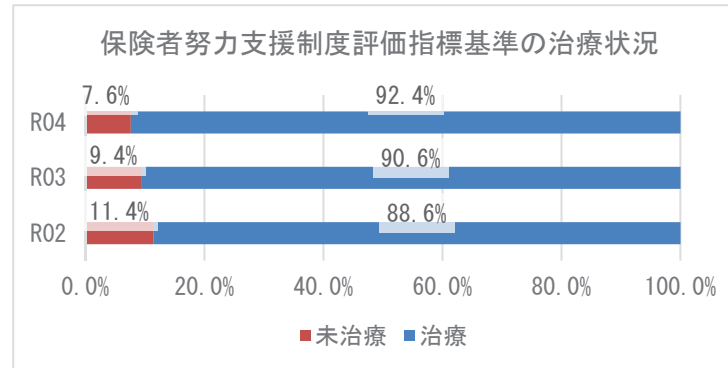
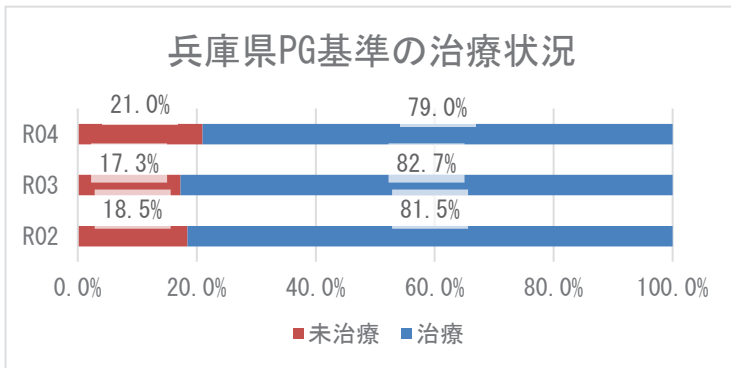
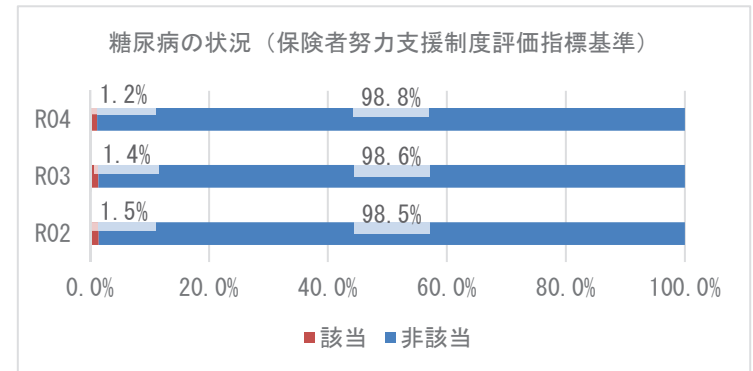
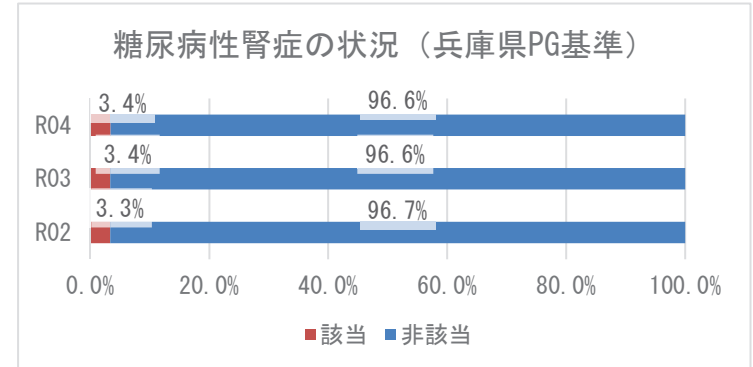
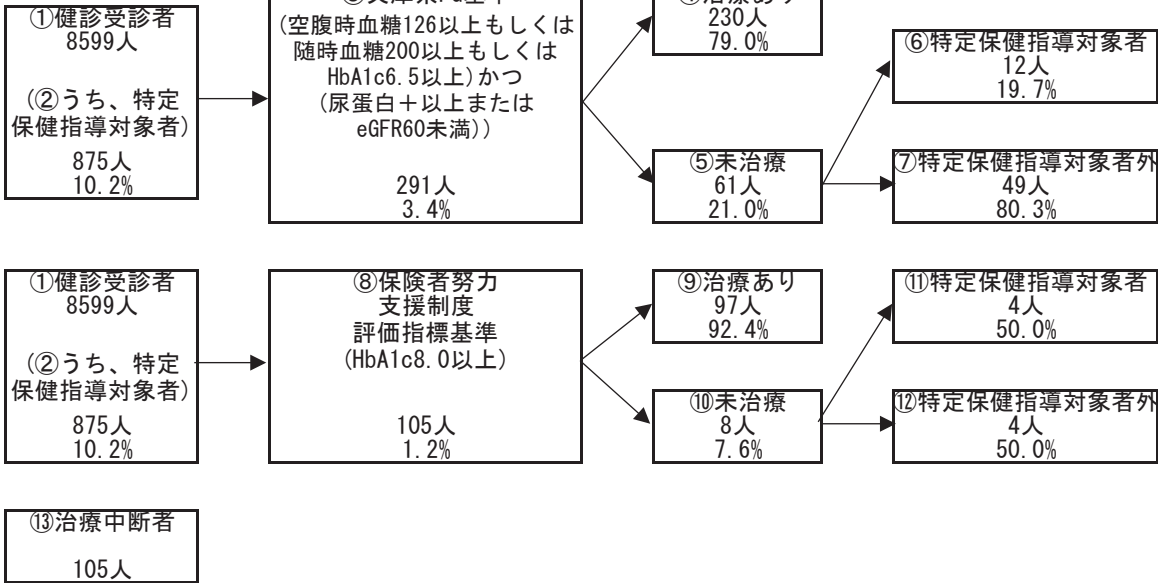

### 3 医療の状況

#### レセプトの状況 - 外来+調剤

R04

|             | 垂水区                    | 県       | 前年比 |
|-------------|------------------------|---------|-----|
| 受診率(%)      | 940.48<br>( 903.83 )   | 915.75  | ↑   |
| 1人当たり費用額(円) | 226,617<br>( 217,558 ) | 222,827 | ↑   |
| 1件当たり日数     | 1.50<br>( 1.49 )       | 1.52    | ↓   |
| 1日当たり費用額(円) | 16,080<br>( 16,080 )   | 16,045  | ↑   |

R03

|             | 垂水区                    | 県       | 前年比 |
|-------------|------------------------|---------|-----|
| 受診率(%)      | 918.16<br>( 882.12 )   | 896.19  | ↑   |
| 1人当たり費用額(円) | 221,445<br>( 212,099 ) | 218,451 | ↑   |
| 1件当たり日数     | 1.51<br>( 1.50 )       | 1.53    | ↑   |
| 1日当たり費用額(円) | 15,988<br>( 15,988 )   | 15,966  | ↓   |

R02

|             | 垂水区                    | 県       |
|-------------|------------------------|---------|
| 受診率(%)      | 867.64<br>( 830.28 )   | 846.89  |
| 1人当たり費用額(円) | 208,355<br>( 199,187 ) | 204,306 |
| 1件当たり日数     | 1.50<br>( 1.50 )       | 1.53    |
| 1日当たり費用額(円) | 15,989<br>( 15,989 )   | 15,779  |

※ ( ) 内は年齢調整をした値

※ 前年比は年齢調整をしない値で判定

#### レセプトの状況 - 入院

R04

|             | 垂水区                    | 県       | 前年比 |
|-------------|------------------------|---------|-----|
| 受診率(%)      | 21.84<br>( 20.99 )     | 22.63   | ↑   |
| 1人当たり費用額(円) | 143,155<br>( 136,246 ) | 145,139 | ↑   |
| 1件当たり日数     | 15.25<br>( 15.21 )     | 15.58   | ↓   |
| 1日当たり費用額(円) | 42,982<br>( 43,112 )   | 41,178  | ↑   |

R03

|             | 垂水区                    | 県       | 前年比 |
|-------------|------------------------|---------|-----|
| 受診率(%)      | 20.98<br>( 20.21 )     | 22.68   | ↓   |
| 1人当たり費用額(円) | 130,267<br>( 124,289 ) | 142,110 | ↑   |
| 1件当たり日数     | 15.45<br>( 15.41 )     | 15.67   | ↓   |
| 1日当たり費用額(円) | 40,202<br>( 40,218 )   | 39,989  | ↑   |

R02

|             | 垂水区                    | 県       |
|-------------|------------------------|---------|
| 受診率(%)      | 21.18<br>( 20.39 )     | 22.29   |
| 1人当たり費用額(円) | 129,551<br>( 123,499 ) | 136,046 |
| 1件当たり日数     | 15.63<br>( 15.71 )     | 15.99   |
| 1日当たり費用額(円) | 39,124<br>( 38,875 )   | 38,176  |

※ ( ) 内は年齢調整をした値

※ 前年比は年齢調整をしない値で判定

### 3 医療の状況

#### 入外レセプト件数順位(生活習慣病)

R04

| 順位 | 病名    | 件数     | 前年比 |
|----|-------|--------|-----|
| 1  | 筋・骨格  | 40,659 | ↓   |
| 2  | 高血圧症  | 35,582 | ↓   |
| 3  | 糖尿病   | 26,520 | ↓   |
| 4  | 脂質異常症 | 25,714 | ↓   |
| 5  | 精神    | 22,007 | ↑   |
| 6  | がん    | 11,892 | ↓   |
| 7  | 狭心症   | 2,386  | ↓   |
| 8  | 脳梗塞   | 1,708  | ↓   |
| 9  | 動脈硬化症 | 789    | ↓   |
| 10 | 脂肪肝   | 759    | ↓   |
| 11 | 高尿酸血症 | 527    | ↓   |
| 12 | 心筋梗塞  | 191    | ↓   |
| 13 | 脳出血   | 115    | ↑   |

| 順位 | 病名    | 件数    | 前年比 |
|----|-------|-------|-----|
| 1  | 精神    | 1,273 | ↓   |
| 2  | がん    | 1,154 | ↑   |
| 3  | 筋・骨格  | 751   | ↑   |
| 4  | 脳梗塞   | 273   | ↑   |
| 5  | 狭心症   | 145   | ↑   |
| 6  | 脳出血   | 133   | ↑   |
| 7  | 糖尿病   | 92    | ↓   |
| 8  | 高血圧症  | 32    | ↓   |
| 9  | 心筋梗塞  | 32    | ↑   |
| 10 | 動脈硬化症 | 13    | ↑   |
| 11 | 脂質異常症 | 9     | ↑   |
| 12 | 脂肪肝   | 2     | ↓   |
| 13 | 高尿酸血症 | 1     | →   |

R03

| 順位 | 病名    | 件数     | 前年比 |
|----|-------|--------|-----|
| 1  | 筋・骨格  | 41,673 | ↑   |
| 2  | 高血圧症  | 38,514 | ↓   |
| 3  | 脂質異常症 | 28,073 | ↑   |
| 4  | 糖尿病   | 27,848 | ↑   |
| 5  | 精神    | 21,879 | ↑   |
| 6  | がん    | 12,253 | ↑   |
| 7  | 狭心症   | 2,547  | ↓   |
| 8  | 脳梗塞   | 1,798  | ↓   |
| 9  | 動脈硬化症 | 912    | ↑   |
| 10 | 脂肪肝   | 796    | ↑   |
| 11 | 高尿酸血症 | 652    | ↑   |
| 12 | 心筋梗塞  | 198    | ↓   |
| 13 | 脳出血   | 95     | ↓   |

| 順位 | 病名    | 件数    | 前年比 |
|----|-------|-------|-----|
| 1  | 精神    | 1,479 | ↓   |
| 2  | がん    | 1,129 | ↓   |
| 3  | 筋・骨格  | 692   | ↑   |
| 4  | 脳梗塞   | 240   | ↑   |
| 5  | 脳出血   | 128   | ↓   |
| 6  | 糖尿病   | 127   | ↓   |
| 7  | 狭心症   | 113   | ↓   |
| 8  | 高血圧症  | 36    | ↓   |
| 9  | 心筋梗塞  | 31    | ↑   |
| 10 | 脂質異常症 | 8     | ↓   |
| 11 | 動脈硬化症 | 8     | ↑   |
| 12 | 脂肪肝   | 4     | ↑   |
| 13 | 高尿酸血症 | 1     | ↓   |

R02

| 順位 | 病名    | 件数     |
|----|-------|--------|
| 1  | 高血圧症  | 39,212 |
| 2  | 筋・骨格  | 38,786 |
| 3  | 糖尿病   | 27,272 |
| 4  | 脂質異常症 | 26,613 |
| 5  | 精神    | 21,084 |
| 6  | がん    | 11,860 |
| 7  | 狭心症   | 2,612  |
| 8  | 脳梗塞   | 1,813  |
| 9  | 動脈硬化症 | 871    |
| 10 | 脂肪肝   | 694    |
| 11 | 高尿酸血症 | 599    |
| 12 | 心筋梗塞  | 188    |
| 13 | 脳出血   | 98     |

| 順位 | 病名    | 件数    |
|----|-------|-------|
| 1  | 精神    | 1,563 |
| 2  | がん    | 1,254 |
| 3  | 筋・骨格  | 636   |
| 4  | 脳梗塞   | 222   |
| 5  | 脳出血   | 133   |
| 6  | 狭心症   | 115   |
| 7  | 糖尿病   | 109   |
| 8  | 高血圧症  | 51    |
| 9  | 心筋梗塞  | 25    |
| 10 | 脂質異常症 | 13    |
| 11 | 動脈硬化症 | 7     |
| 12 | 高尿酸血症 | 2     |
| 13 | 脂肪肝   | 2     |

※ 前年比は件数で判定

#### 入外医療費順位(生活習慣病)

R04

| 順位 | 病名    | 費用額           | 前年比 |
|----|-------|---------------|-----|
| 1  | がん    | 1,466,617,970 | ↓   |
| 2  | 筋・骨格  | 783,676,820   | ↓   |
| 3  | 糖尿病   | 748,774,530   | ↓   |
| 4  | 精神    | 451,041,880   | ↓   |
| 5  | 高血圧症  | 436,186,730   | ↓   |
| 6  | 脂質異常症 | 328,888,330   | ↓   |
| 7  | 狭心症   | 52,686,330    | ↓   |
| 8  | 脳梗塞   | 31,703,350    | ↓   |
| 9  | 脂肪肝   | 16,140,620    | ↑   |
| 10 | 動脈硬化症 | 9,235,760     | ↓   |
| 11 | 高尿酸血症 | 5,154,550     | ↓   |
| 12 | 心筋梗塞  | 4,939,950     | ↓   |
| 13 | 脳出血   | 2,461,680     | ↑   |

| 順位 | 病名    | 費用額           | 前年比 |
|----|-------|---------------|-----|
| 1  | がん    | 1,017,391,900 | ↑   |
| 2  | 精神    | 604,844,680   | ↓   |
| 3  | 筋・骨格  | 579,548,570   | ↑   |
| 4  | 脳梗塞   | 216,035,310   | ↑   |
| 5  | 脳出血   | 117,222,570   | ↑   |
| 6  | 狭心症   | 108,981,400   | ↑   |
| 7  | 糖尿病   | 40,426,370    | ↓   |
| 8  | 心筋梗塞  | 36,640,630    | ↓   |
| 9  | 動脈硬化症 | 16,023,880    | ↑   |
| 10 | 高血圧症  | 9,873,750     | ↓   |
| 11 | 脂質異常症 | 1,465,590     | ↓   |
| 12 | 脂肪肝   | 568,900       | ↓   |
| 13 | 高尿酸血症 | 75,340        | ↓   |

R03

| 順位 | 病名    | 費用額           | 前年比 |
|----|-------|---------------|-----|
| 1  | がん    | 1,535,786,290 | ↑   |
| 2  | 筋・骨格  | 828,883,600   | ↑   |
| 3  | 糖尿病   | 782,340,670   | ↑   |
| 4  | 高血圧症  | 479,785,860   | ↓   |
| 5  | 精神    | 455,838,600   | ↑   |
| 6  | 脂質異常症 | 391,055,420   | ↓   |
| 7  | 狭心症   | 61,508,550    | ↑   |
| 8  | 脳梗塞   | 31,789,930    | ↓   |
| 9  | 脂肪肝   | 16,100,840    | ↑   |
| 10 | 動脈硬化症 | 11,243,860    | ↓   |
| 11 | 高尿酸血症 | 7,763,020     | ↓   |
| 12 | 心筋梗塞  | 5,369,390     | ↑   |
| 13 | 脳出血   | 2,137,760     | ↓   |

| 順位 | 病名    | 費用額         | 前年比 |
|----|-------|-------------|-----|
| 1  | がん    | 885,361,180 | ↓   |
| 2  | 精神    | 700,997,980 | ↓   |
| 3  | 筋・骨格  | 574,179,080 | ↑   |
| 4  | 脳梗塞   | 185,095,860 | ↓   |
| 5  | 脳出血   | 107,144,750 | ↑   |
| 6  | 狭心症   | 98,910,640  | ↑   |
| 7  | 糖尿病   | 52,584,840  | ↓   |
| 8  | 心筋梗塞  | 41,089,370  | ↑   |
| 9  | 高血圧症  | 10,040,510  | ↓   |
| 10 | 動脈硬化症 | 5,225,060   | ↑   |
| 11 | 脂質異常症 | 3,387,990   | ↑   |
| 12 | 高尿酸血症 | 1,448,320   | ↑   |
| 13 | 脂肪肝   | 874,910     | ↑   |

R02

| 順位 | 病名    | 費用額           |
|----|-------|---------------|
| 1  | がん    | 1,356,888,910 |
| 2  | 糖尿病   | 767,513,150   |
| 3  | 筋・骨格  | 756,549,650   |
| 4  | 高血圧症  | 494,578,890   |
| 5  | 精神    | 451,102,040   |
| 6  | 脂質異常症 | 449,255,370   |
| 7  | 狭心症   | 59,519,850    |
| 8  | 脳梗塞   | 33,476,090    |
| 9  | 脂肪肝   | 13,465,630    |
| 10 | 動脈硬化症 | 12,864,560    |
| 11 | 高尿酸血症 | 10,412,780    |
| 12 | 心筋梗塞  | 5,161,270     |
| 13 | 脳出血   | 2,169,620     |

| 順位 | 病名    | 費用額           |
|----|-------|---------------|
| 1  | がん    | 1,007,703,980 |
| 2  | 精神    | 686,930,780   |
| 3  | 筋・骨格  | 477,599,760   |
| 4  | 脳梗塞   | 162,919,690   |
| 5  | 脳出血   | 118,612,290   |
| 6  | 狭心症   | 96,829,740    |
| 7  | 糖尿病   | 53,100,240    |
| 8  | 心筋梗塞  | 29,767,850    |
| 9  | 高血圧症  | 18,299,590    |
| 10 | 動脈硬化症 | 4,186,280     |
| 11 | 脂質異常症 | 1,518,230     |
| 12 | 脂肪肝   | 737,100       |
| 13 | 高尿酸血症 | 295,720       |

※ 前年比は費用額で判定

### 3 医療の状況

#### 基礎疾患・人工透析等の該当者数

R04

|       | 垂水区    |        | 県       |        |
|-------|--------|--------|---------|--------|
|       | 人数     | 割合     | 人数      | 割合     |
| 糖尿病   | 5,606  | 14.29% | 165,821 | 15.91% |
| 高血圧   | 10,317 | 26.29% | 272,255 | 26.12% |
| 脂質異常症 | 10,197 | 25.98% | 267,354 | 25.65% |

|        | 垂水区 |        | 県     |        |
|--------|-----|--------|-------|--------|
|        | 人数  | 割合     | 人数    | 割合     |
| 人工透析   | 123 | 0.31%  | 3,569 | 0.34%  |
| うち、糖尿病 | 77  | 62.60% | 2,135 | 59.82% |

|          | 垂水区   |        | 県      |        |
|----------|-------|--------|--------|--------|
|          | 人数    | 割合     | 人数     | 割合     |
| 虚血性心疾患   | 1,883 | 4.80%  | 49,957 | 4.79%  |
| うち、糖尿病   | 932   | 49.50% | 27,691 | 55.43% |
| うち、高血圧   | 1,486 | 78.92% | 40,475 | 81.02% |
| うち、脂質異常症 | 1,484 | 78.81% | 38,885 | 77.84% |
| 脳血管疾患    | 2,480 | 6.32%  | 60,286 | 5.78%  |
| うち、糖尿病   | 1,057 | 42.62% | 27,111 | 44.97% |
| うち、高血圧   | 1,854 | 74.76% | 45,289 | 75.12% |
| うち、脂質異常症 | 1,780 | 71.77% | 42,460 | 70.43% |

R03

|       | 垂水区    |        | 県       |        |
|-------|--------|--------|---------|--------|
|       | 人数     | 割合     | 人数      | 割合     |
| 糖尿病   | 6,012  | 14.44% | 178,426 | 16.34% |
| 高血圧   | 11,215 | 26.94% | 295,446 | 27.05% |
| 脂質異常症 | 11,067 | 26.58% | 288,184 | 26.38% |

|        | 垂水区 |        | 県     |        |
|--------|-----|--------|-------|--------|
|        | 人数  | 割合     | 人数    | 割合     |
| 人工透析   | 120 | 0.29%  | 3,634 | 0.33%  |
| うち、糖尿病 | 74  | 61.67% | 2,137 | 58.81% |

|          | 垂水区   |        | 県      |        |
|----------|-------|--------|--------|--------|
|          | 人数    | 割合     | 人数     | 割合     |
| 虚血性心疾患   | 2,081 | 5.00%  | 55,292 | 5.06%  |
| うち、糖尿病   | 1,017 | 48.87% | 30,327 | 54.85% |
| うち、高血圧   | 1,641 | 78.86% | 44,894 | 81.19% |
| うち、脂質異常症 | 1,626 | 78.14% | 42,866 | 77.53% |
| 脳血管疾患    | 2,707 | 6.50%  | 66,365 | 6.08%  |
| うち、糖尿病   | 1,130 | 41.74% | 29,816 | 44.93% |
| うち、高血圧   | 2,011 | 74.29% | 50,004 | 75.35% |
| うち、脂質異常症 | 1,942 | 71.74% | 46,687 | 70.35% |

R02

|       | 垂水区   |        | 県       |        |
|-------|-------|--------|---------|--------|
|       | 人数    | 割合     | 人数      | 割合     |
| 糖尿病   | 5,182 | 12.18% | 154,938 | 13.82% |
| 高血圧   | 9,759 | 22.93% | 257,517 | 22.98% |
| 脂質異常症 | 9,673 | 22.73% | 252,368 | 22.52% |

|        | 垂水区 |        | 県     |        |
|--------|-----|--------|-------|--------|
|        | 人数  | 割合     | 人数    | 割合     |
| 人工透析   | 102 | 0.24%  | 3,029 | 0.27%  |
| うち、糖尿病 | 56  | 54.90% | 1,719 | 56.75% |

|          | 垂水区   |        | 県      |        |
|----------|-------|--------|--------|--------|
|          | 人数    | 割合     | 人数     | 割合     |
| 虚血性心疾患   | 1,789 | 4.20%  | 47,959 | 4.28%  |
| うち、糖尿病   | 888   | 49.64% | 25,896 | 54.00% |
| うち、高血圧   | 1,419 | 79.32% | 38,618 | 80.52% |
| うち、脂質異常症 | 1,395 | 77.98% | 37,020 | 77.19% |
| 脳血管疾患    | 2,343 | 5.51%  | 56,814 | 5.07%  |
| うち、糖尿病   | 972   | 41.49% | 25,250 | 44.44% |
| うち、高血圧   | 1,725 | 73.62% | 42,439 | 74.70% |
| うち、脂質異常症 | 1,689 | 72.09% | 39,643 | 69.78% |

## 4 介護の状況

### 要介護度別認定率

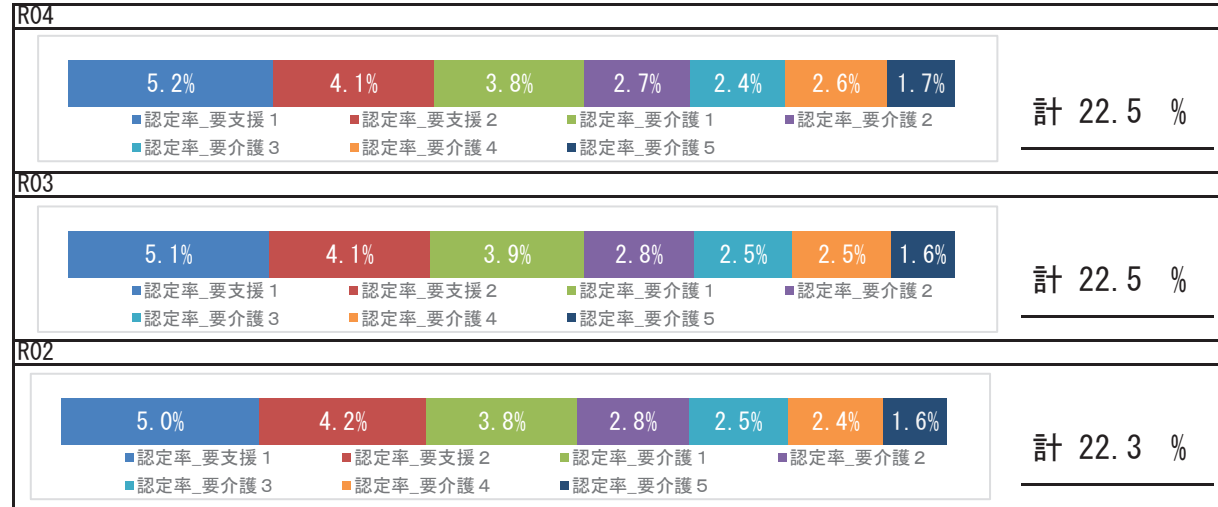

### 要介護認定者の有病状況

#### R04

|       | 65～74歳 |     | 75歳以上  |       | 計      |       |        |
|-------|--------|-----|--------|-------|--------|-------|--------|
|       | 人数     | 割合  | 人数     | 割合    | 人数     | 割合    |        |
| 基礎疾患  | 糖尿病    | 283 | 21.14% | 3,191 | 24.70% | 3,474 | 24.37% |
|       | 糖尿病合併症 | 58  | 4.33%  | 545   | 4.22%  | 603   | 4.23%  |
| 循環器疾患 | 心臓病    | 556 | 41.52% | 8,767 | 67.87% | 9,323 | 65.40% |
|       | 脳血管疾患  | 223 | 16.65% | 2,856 | 22.11% | 3,079 | 21.60% |
| その他   | がん     | 141 | 10.53% | 1,859 | 14.39% | 2,000 | 14.03% |
|       | 精神     | 331 | 24.72% | 4,977 | 38.53% | 5,308 | 37.23% |
|       | 筋・骨格   | 474 | 35.40% | 7,731 | 59.85% | 8,205 | 57.55% |
|       | 難病     | 65  | 4.85%  | 443   | 3.43%  | 508   | 3.56%  |

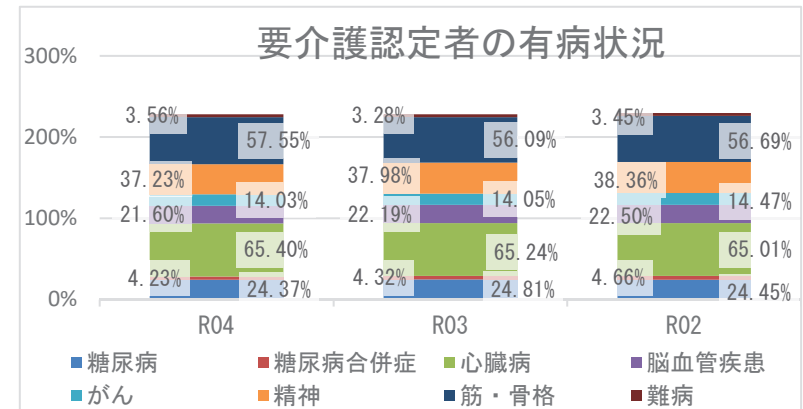

## 5 考察

- 平均寿命は県と比較して、男女ともに同程度となっています。令和4年度の平均自立期間は、前年度と比較して、男女ともに長くなり、県と比較して、男女ともに長い状況です。
- 死因では、生活習慣病の重症化疾患（心疾患・脳血管疾患）は、併せて19.23%です。その他の呼吸器系の疾患が7.03%を占めており、具体的な疾患や経年的な確認が必要です。
- 介護の状況から、令和4年度の要介護認定率は前年度と同程度です。要介護認定者の有病状況においては、心臓病、筋・骨格疾患の有病者の割合が高いです。
- 医療の状況から、区の1人当たり費用額（外来＋調剤、入院）の経年推移は、県の傾向と同様に令和2年度以降増加しており、新型コロナウイルス感染症流行時の受診控え以降の医療受診行動の回復による影響も考えられます。入外医療費順位（生活習慣病）から、外来では、糖尿病が経年で上位疾患となっており、入院では、脳梗塞、狭心症医療費が経年で増加しており、脳血管疾患、虚血性心疾患に係る医療費が多くを占めています。各疾病該当者数の経年推移では、令和4年度の重症化疾患（虚血性心疾患、脳血管疾患）と基礎疾患（糖尿病、高血圧、脂質異常症）の該当者割合は、いずれも前年度より減少していますが、人工透析該当者数割合が経年で増加し、人工透析うち糖尿病該当者割合は県よりも高い状況です。生活習慣病等重症化予防事業の実施状況等の確認、検討をお勧めします。
- 健診の状況では、特定健診受診率、特定保健指導実施率は、令和2年度以降いずれも増加しているものの、県より低い状況です。特定健診受診率、特定保健指導実施率の向上に向けて、事業のPDCAを回しつつ、取組を継続する必要があります。令和4年度健診受診者の高血圧、糖尿病の治療状況において、Ⅲ度高血圧の未治療者は27.3%、兵庫県糖尿病性腎症重症化予防事業プログラム基準該当者のうち未治療者は21.0%であり、確実な受診勧奨が必要です。また、健診結果における「生活習慣病のリスク」では、血糖リスクが県よりも高い状況です。広く一般に向けた適切な生活習慣に関する知識の普及啓発活動等、健康意識の向上に向けた積極的な取組が重要です。



# 北区

## 1 基礎情報

| 年度  | 北区      |      |
|-----|---------|------|
|     | 人口総数    | 高齢化率 |
| R04 | 204,671 | 32.1 |

| 年度  | 北区     |   |      |   |          |   |
|-----|--------|---|------|---|----------|---|
|     | 被保険者数  |   | 加入率  |   | 被保険者平均年齢 |   |
|     | 値      | 比 | 値    | 比 | 値        | 比 |
| R04 | 38,833 | ↓ | 19.0 | → | 55.8     | ↓ |
| R03 | 41,278 | ↓ | 19.0 | ↓ | 56.0     | → |
| R02 | 42,219 | ↘ | 19.4 | ↘ | 56.0     | ↘ |

## 死因 ( R01 ~ R03 年度計)

|    |               |         |            |
|----|---------------|---------|------------|
| 1位 | 悪性新生物 (腫瘍)    | 1,960 件 | ( 28.33% ) |
| 2位 | 心疾患 (高血圧性を除く) | 1,055 件 | ( 15.25% ) |
| 3位 | 老衰            | 590 件   | ( 8.53% )  |
| 4位 | 肺炎            | 437 件   | ( 6.32% )  |
| 5位 | 脳血管疾患         | 429 件   | ( 6.20% )  |

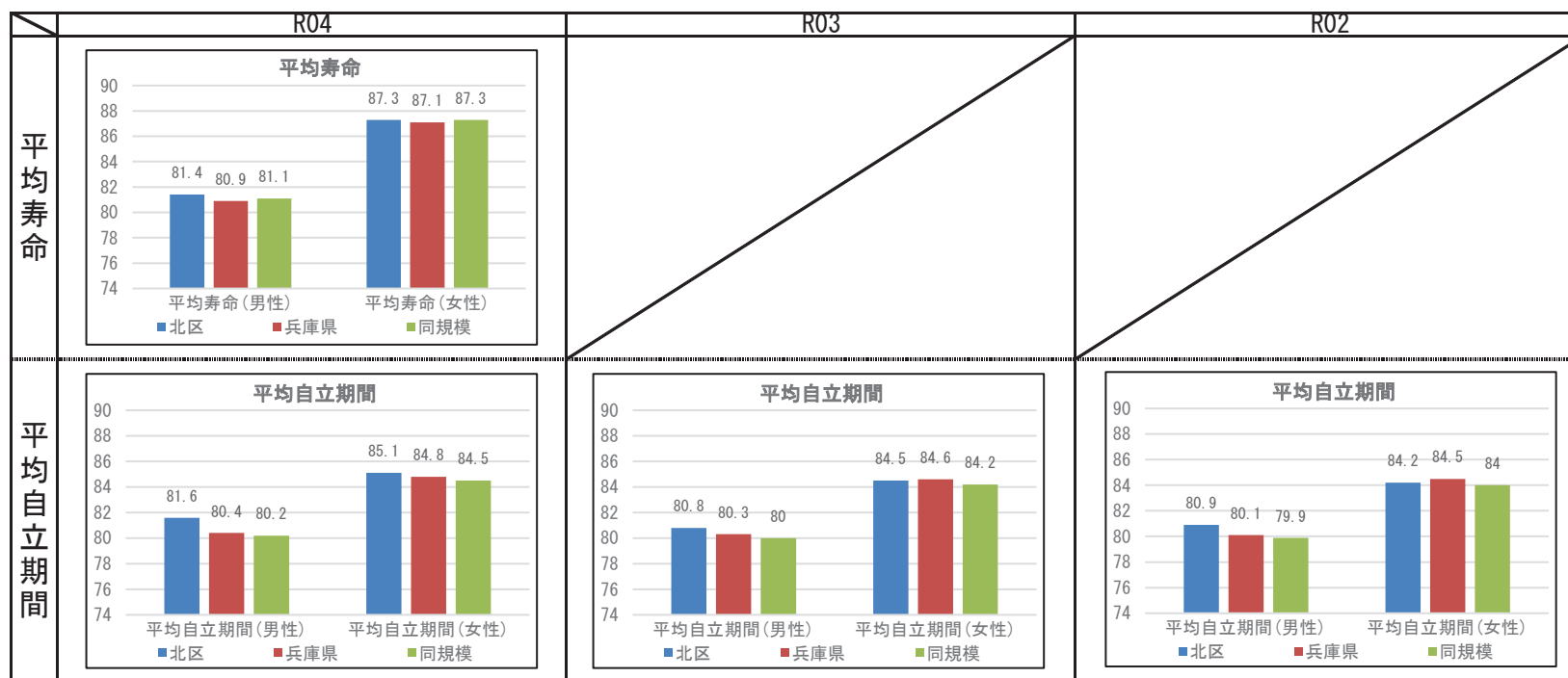

## 2 健診の状況

### 特定健診・特定保健指導の状況

|           | 北区     |        |        | 兵庫県    |        |        |
|-----------|--------|--------|--------|--------|--------|--------|
|           | R04    | R03    | R02    | R04    | R03    | R02    |
| 特定健診受診率   | 31.72% | 30.71% | 28.39% | 34.21% | 33.02% | 30.89% |
| メタボ該当者率   | 17.42% | 17.70% | 17.88% | 19.06% | 19.36% | 19.41% |
| 予備群該当者率   | 9.66%  | 10.29% | 9.85%  | 10.46% | 10.54% | 10.60% |
| 特定保健指導実施率 | 25.42% | 16.10% | 13.05% | 29.98% | 28.91% | 26.81% |
| 対象者割合     | 積極的    | 1.85%  | 2.03%  | 1.75%  | 2.40%  | 2.45%  |
|           | 動機付け   | 8.61%  | 9.30%  | 9.11%  | 8.35%  | 8.95%  |

### 健診及び医療機関受診の関係表

| R04  |                | 総数             | 医療機関受診 |        | 合計    |
|------|----------------|----------------|--------|--------|-------|
|      |                |                | あり     | なし     |       |
| 健診あり | 受診者数(人)        | 8,477          | 585    | 9,062  |       |
|      |                | 健診対象者に占める割合(%) | 29.6%  | 2.0%   | 31.6% |
|      | うち生活習慣病有(人)    | 5,532          |        | 5,532  |       |
|      |                | 受診者数に占める割合(%)  | 65.3%  |        | 61.0% |
| 健診なし | 未受診者数(人)       | 15,856         | 3,751  | 19,607 |       |
|      |                | 健診対象者に占める割合(%) | 55.3%  | 13.1%  | 68.4% |
|      | うち生活習慣病有(人)    | 10,075         |        | 10,075 |       |
|      |                | 未受診者数に占める割合(%) | 63.5%  |        | 51.4% |
| 合計   | 合計(人)          | 24,333         | 4,336  | 28,669 |       |
|      | 健診対象者に占める割合(%) | 84.9%          | 15.1%  | 100.0% |       |
|      | うち生活習慣病有(人)    | 15,607         |        | 15,607 |       |
|      | 合計人数に占める割合(%)  | 64.1%          |        | 54.4%  |       |

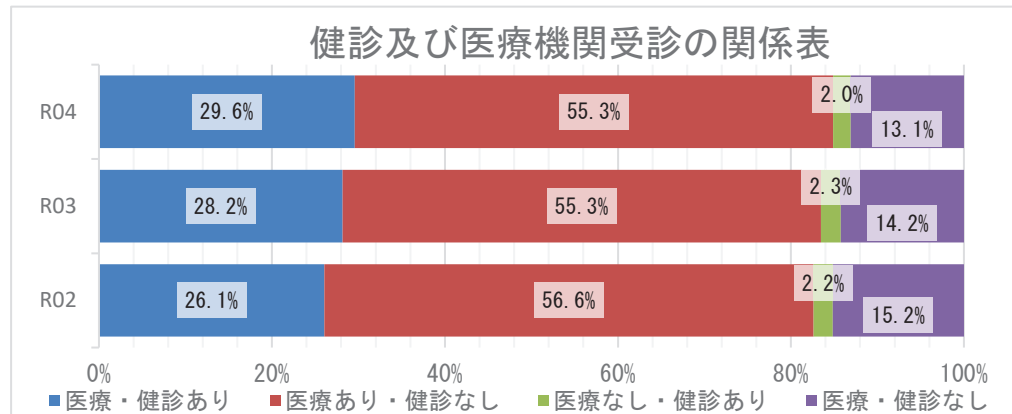

### 質問票の状況 - 生活習慣

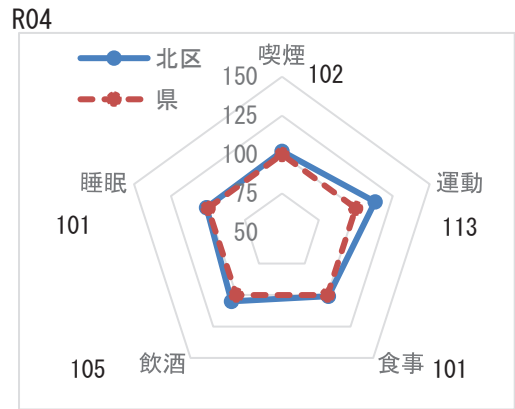

※レーダーチャートは外側に行くほど、  
良好な状態であることを指します

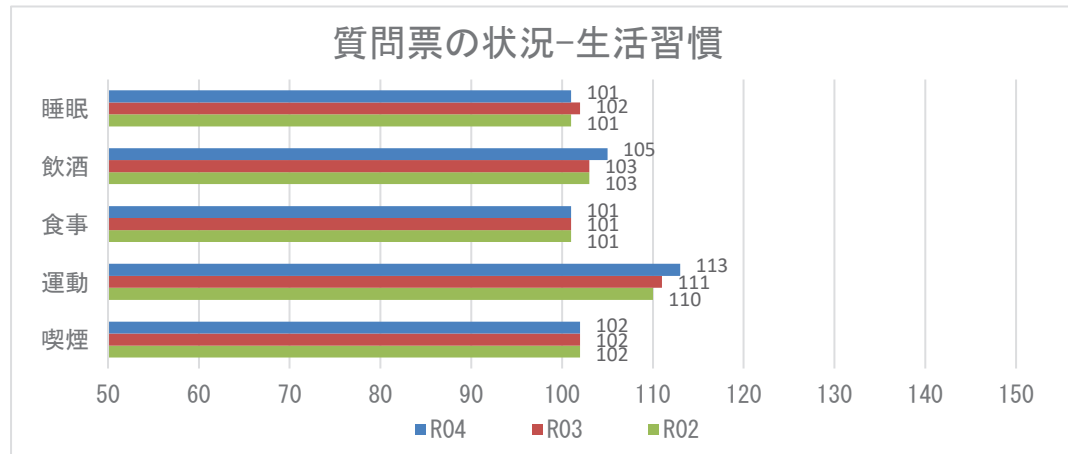

**【注意】**  
飲酒のリスクについては、一部健診機関の健診システムの改修の影響に伴い、相対比較には注意が必要。

## 2 健診の状況

### 生活習慣病のリスクの状況

R04

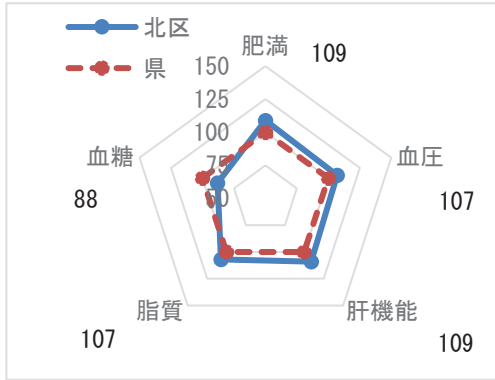

※レーダーチャートは外側に行くほど、良好な状態であることを指します

### 生活習慣病のリスクの状況

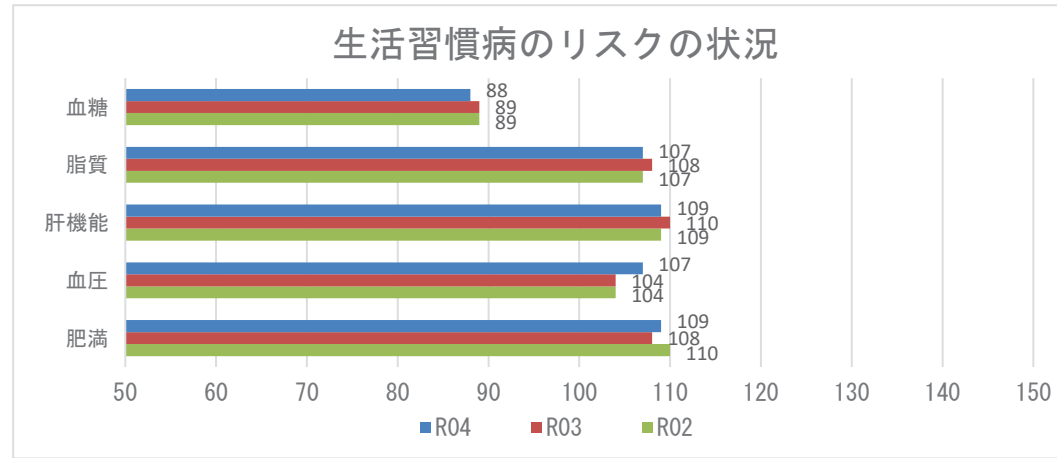

### 腎機能の状況

R04

| GFR区分(ml/分/1.73m <sup>2</sup> ) | 尿蛋白       |        |           |       |            |       | 合計             |
|---------------------------------|-----------|--------|-----------|-------|------------|-------|----------------|
|                                 | A1<br>(-) |        | A2<br>(±) |       | A3<br>≥(+) |       |                |
| G1 正常または高値 ≥90                  | 530人      | 5.28%  | 48人       | 0.48% | 24人        | 0.24% | 602人 6.00%     |
| G2 正常または軽度低下 60~89              | 6165人     | 61.42% | 414人      | 4.12% | 257人       | 2.56% | 6836人 68.10%   |
| G3a 軽度~中等度低下 45~59              | 2113人     | 21.05% | 120人      | 1.20% | 136人       | 1.35% | 2369人 23.60%   |
| G3b 中等度~高度低下 30~44              | 151人      | 1.50%  | 10人       | 0.10% | 47人        | 0.47% | 208人 2.07%     |
| G4 高度低下 15~29                   | 9人        | 0.09%  | 1人        | 0.01% | 8人         | 0.08% | 18人 0.18%      |
| G5 末期腎不全 <15                    | 0人        | 0.00%  | 0人        | 0.00% | 5人         | 0.05% | 5人 0.05%       |
| 合計                              | 8968人     | 89.34% | 593人      | 5.91% | 477人       | 4.75% | 10038人 100.00% |

### 腎機能の状況

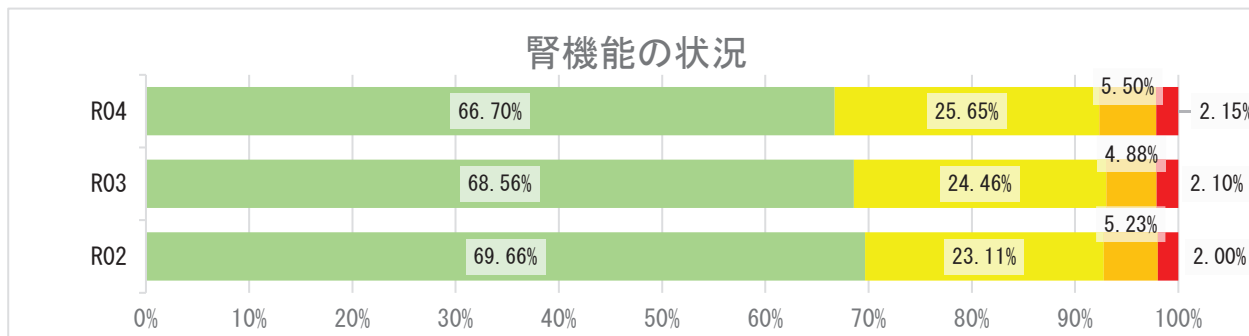

## 2 健診の状況

### 高血圧の状況 R04

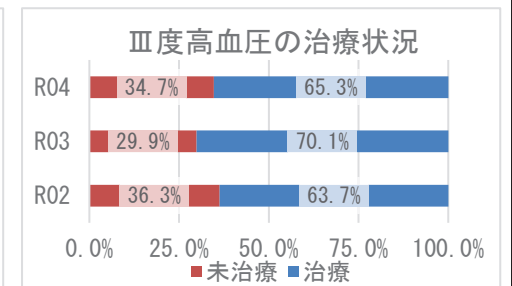
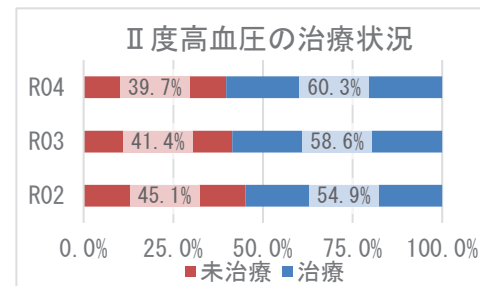
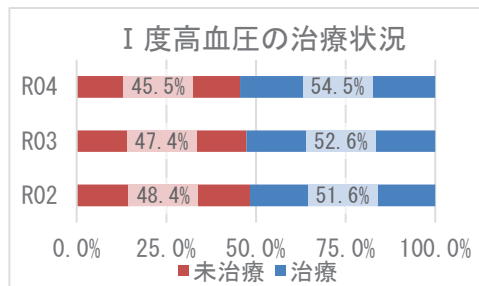
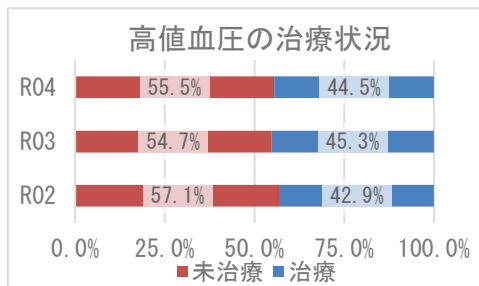
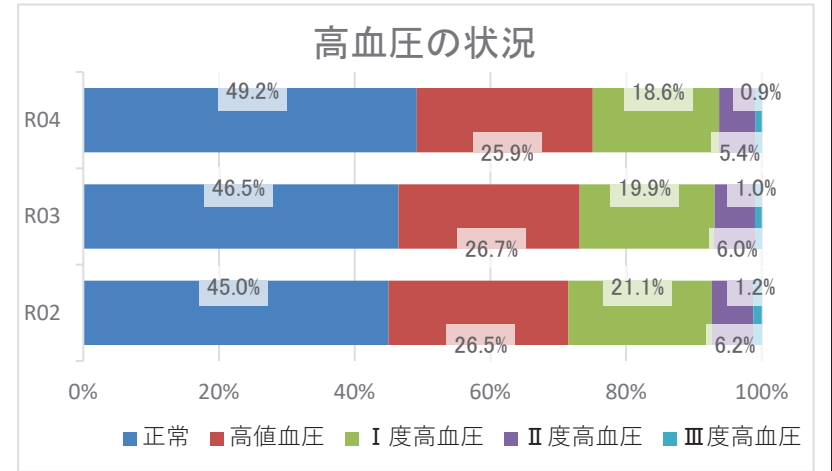
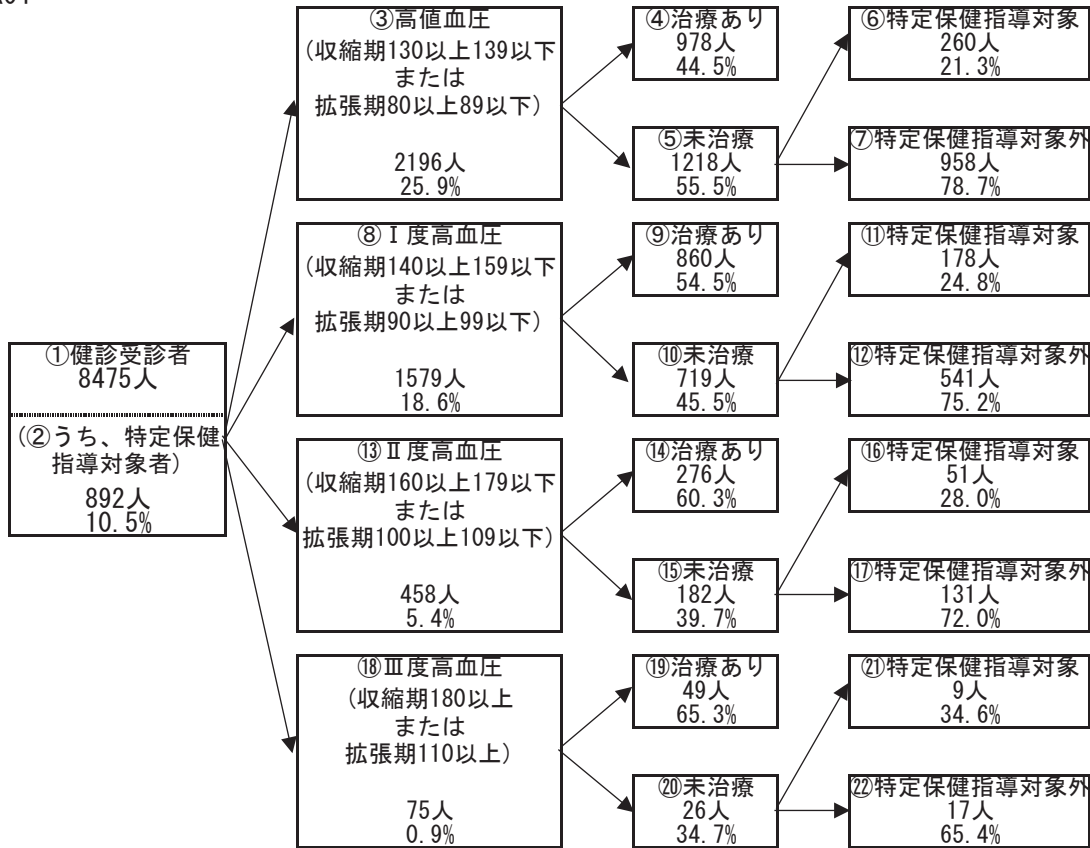

## 2 健診の状況

### 糖尿病性腎症・糖尿病の状況

R04

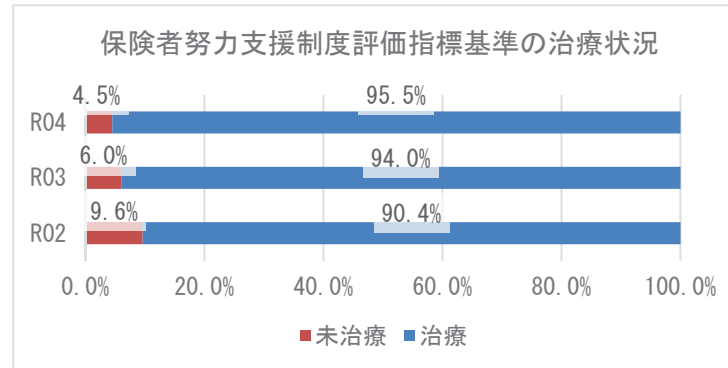
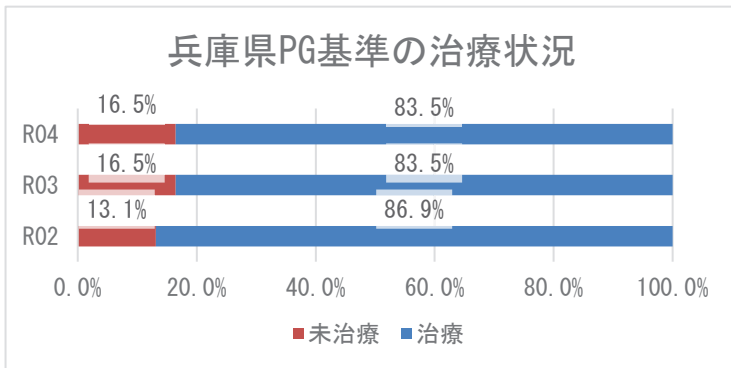
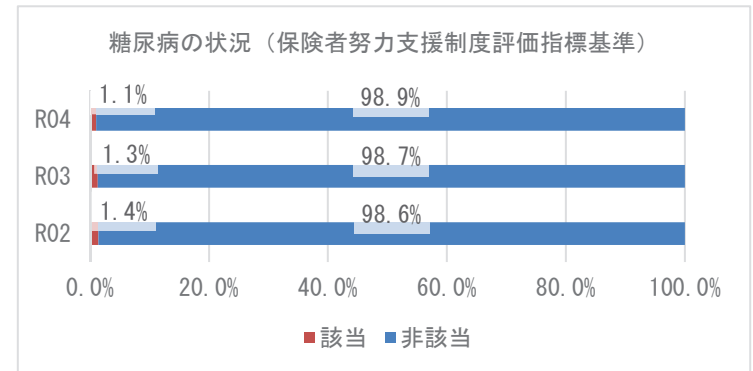
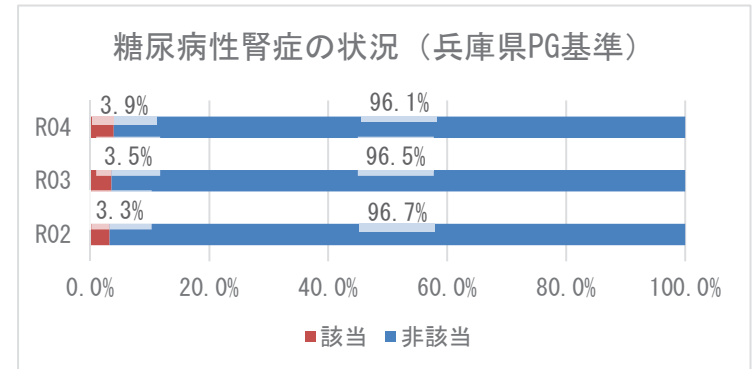
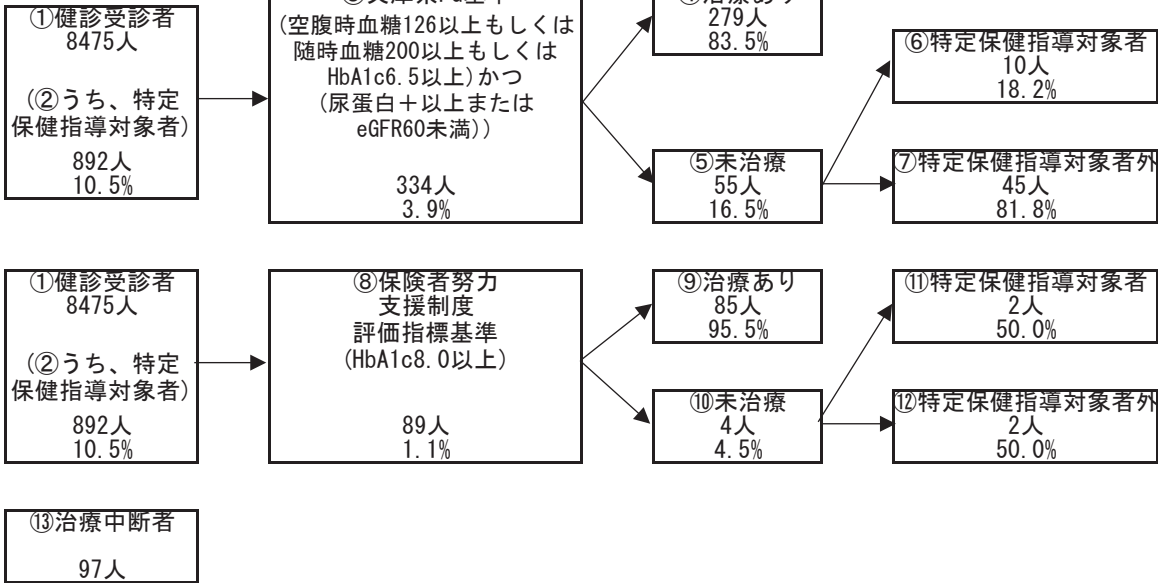

### 3 医療の状況

#### レセプトの状況 - 外来+調剤

R04

|             | 北区                     | 県       | 前年比 |
|-------------|------------------------|---------|-----|
| 受診率(%)      | 912.25<br>( 859.71 )   | 915.75  | ↑   |
| 1人当たり費用額(円) | 231,570<br>( 216,428 ) | 222,827 | ↑   |
| 1件当たり日数     | 1.44<br>( 1.44 )       | 1.52    | ↓   |
| 1日当たり費用額(円) | 17,592<br>( 17,592 )   | 16,045  | ↑   |

R03

|             | 北区                     | 県       | 前年比 |
|-------------|------------------------|---------|-----|
| 受診率(%)      | 887.30<br>( 834.06 )   | 896.19  | ↑   |
| 1人当たり費用額(円) | 225,086<br>( 210,129 ) | 218,451 | ↑   |
| 1件当たり日数     | 1.45<br>( 1.45 )       | 1.53    | →   |
| 1日当たり費用額(円) | 17,459<br>( 17,459 )   | 15,966  | ↑   |

R02

|             | 北区                     | 県       |
|-------------|------------------------|---------|
| 受診率(%)      | 840.75<br>( 786.24 )   | 846.89  |
| 1人当たり費用額(円) | 210,002<br>( 194,458 ) | 204,306 |
| 1件当たり日数     | 1.45<br>( 1.45 )       | 1.53    |
| 1日当たり費用額(円) | 17,172<br>( 17,172 )   | 15,779  |

※ ( ) 内は年齢調整をした値

※ 前年比は年齢調整をしない値で判定

#### レセプトの状況 - 入院

R04

|             | 北区                     | 県       | 前年比 |
|-------------|------------------------|---------|-----|
| 受診率(%)      | 24.92<br>( 23.62 )     | 22.63   | ↓   |
| 1人当たり費用額(円) | 159,294<br>( 149,214 ) | 145,139 | ↑   |
| 1件当たり日数     | 16.22<br>( 16.17 )     | 15.58   | ↓   |
| 1日当たり費用額(円) | 39,416<br>( 40,158 )   | 41,178  | ↑   |

R03

|             | 北区                     | 県       | 前年比 |
|-------------|------------------------|---------|-----|
| 受診率(%)      | 25.19<br>( 23.90 )     | 22.68   | ↑   |
| 1人当たり費用額(円) | 156,264<br>( 146,094 ) | 142,110 | ↑   |
| 1件当たり日数     | 16.59<br>( 16.57 )     | 15.67   | ↓   |
| 1日当たり費用額(円) | 37,385<br>( 37,744 )   | 39,989  | ↑   |

R02

|             | 北区                     | 県       |
|-------------|------------------------|---------|
| 受診率(%)      | 24.80<br>( 23.57 )     | 22.29   |
| 1人当たり費用額(円) | 151,905<br>( 142,391 ) | 136,046 |
| 1件当たり日数     | 16.74<br>( 16.65 )     | 15.99   |
| 1日当たり費用額(円) | 36,585<br>( 37,221 )   | 38,176  |

※ ( ) 内は年齢調整をした値

※ 前年比は年齢調整をしない値で判定

### 3 医療の状況

#### 入外レセプト件数順位(生活習慣病)

R04

| 順位 | 病名    | 件数     | 前年比 |
|----|-------|--------|-----|
| 1  | 高血圧症  | 36,174 | ↓   |
| 2  | 筋・骨格  | 34,925 | ↓   |
| 3  | 脂質異常症 | 25,444 | ↓   |
| 4  | 糖尿病   | 25,145 | ↓   |
| 5  | 精神    | 19,335 | ↑   |
| 6  | がん    | 11,956 | ↓   |
| 7  | 狭心症   | 2,752  | ↓   |
| 8  | 脳梗塞   | 1,567  | ↓   |
| 9  | 高尿酸血症 | 691    | ↓   |
| 10 | 脂肪肝   | 540    | ↑   |
| 11 | 動脈硬化症 | 235    | ↓   |
| 12 | 心筋梗塞  | 109    | ↓   |
| 13 | 脳出血   | 80     | ↑   |

| 順位 | 病名    | 件数    | 前年比 |
|----|-------|-------|-----|
| 1  | 精神    | 1,653 | ↓   |
| 2  | がん    | 1,105 | ↓   |
| 3  | 筋・骨格  | 640   | ↓   |
| 4  | 狭心症   | 178   | ↓   |
| 5  | 脳梗塞   | 169   | ↓   |
| 6  | 脳出血   | 135   | ↓   |
| 7  | 糖尿病   | 125   | ↓   |
| 8  | 高血圧症  | 41    | →   |
| 9  | 心筋梗塞  | 32    | ↓   |
| 10 | 動脈硬化症 | 8     | ↓   |
| 11 | 脂質異常症 | 6     | ↓   |
| 12 | 脂肪肝   | 2     | ↓   |
| 13 | 高尿酸血症 | 1     | ↓   |

R03

| 順位 | 病名    | 件数     | 前年比 |
|----|-------|--------|-----|
| 1  | 高血圧症  | 38,863 | ↓   |
| 2  | 筋・骨格  | 36,391 | ↑   |
| 3  | 脂質異常症 | 28,013 | ↑   |
| 4  | 糖尿病   | 25,551 | ↑   |
| 5  | 精神    | 19,063 | ↑   |
| 6  | がん    | 12,315 | ↑   |
| 7  | 狭心症   | 3,050  | ↑   |
| 8  | 脳梗塞   | 1,632  | ↓   |
| 9  | 高尿酸血症 | 901    | ↑   |
| 10 | 脂肪肝   | 526    | ↑   |
| 11 | 動脈硬化症 | 289    | ↓   |
| 12 | 心筋梗塞  | 123    | ↓   |
| 13 | 脳出血   | 72     | ↑   |

| 順位 | 病名    | 件数    | 前年比 |
|----|-------|-------|-----|
| 1  | 精神    | 1,860 | ↓   |
| 2  | がん    | 1,293 | ↑   |
| 3  | 筋・骨格  | 688   | ↑   |
| 4  | 狭心症   | 215   | ↓   |
| 5  | 脳梗塞   | 203   | ↓   |
| 6  | 脳出血   | 154   | ↑   |
| 7  | 糖尿病   | 143   | ↑   |
| 8  | 高血圧症  | 41    | ↓   |
| 9  | 心筋梗塞  | 40    | ↑   |
| 10 | 動脈硬化症 | 14    | ↑   |
| 11 | 脂質異常症 | 12    | ↓   |
| 12 | 脂肪肝   | 5     | ↑   |
| 13 | 高尿酸血症 | 3     | ↑   |

R02

| 順位 | 病名    | 件数     |
|----|-------|--------|
| 1  | 高血圧症  | 40,070 |
| 2  | 筋・骨格  | 34,189 |
| 3  | 脂質異常症 | 27,130 |
| 4  | 糖尿病   | 24,757 |
| 5  | 精神    | 18,846 |
| 6  | がん    | 11,786 |
| 7  | 狭心症   | 3,035  |
| 8  | 脳梗塞   | 1,633  |
| 9  | 高尿酸血症 | 852    |
| 10 | 脂肪肝   | 465    |
| 11 | 動脈硬化症 | 323    |
| 12 | 心筋梗塞  | 145    |
| 13 | 脳出血   | 54     |

| 順位 | 病名    | 件数    |
|----|-------|-------|
| 1  | 精神    | 2,017 |
| 2  | がん    | 1,268 |
| 3  | 筋・骨格  | 606   |
| 4  | 狭心症   | 236   |
| 5  | 脳梗塞   | 230   |
| 6  | 糖尿病   | 135   |
| 7  | 脳出血   | 89    |
| 8  | 高血圧症  | 44    |
| 9  | 心筋梗塞  | 30    |
| 10 | 脂質異常症 | 17    |
| 11 | 動脈硬化症 | 8     |
| 12 | 脂肪肝   | 4     |
| 13 | 高尿酸血症 | 2     |

※ 前年比は件数で判定

#### 入外医療費順位(生活習慣病)

R04

| 順位 | 病名    | 費用額           | 前年比 |
|----|-------|---------------|-----|
| 1  | がん    | 1,612,153,060 | ↓   |
| 2  | 筋・骨格  | 736,238,640   | ↓   |
| 3  | 糖尿病   | 722,213,310   | ↓   |
| 4  | 高血圧症  | 456,455,140   | ↓   |
| 5  | 精神    | 380,605,820   | ↓   |
| 6  | 脂質異常症 | 321,170,020   | ↓   |
| 7  | 狭心症   | 62,291,410    | ↓   |
| 8  | 脳梗塞   | 28,886,320    | ↓   |
| 9  | 脂肪肝   | 9,839,300     | ↑   |
| 10 | 高尿酸血症 | 5,840,620     | ↓   |
| 11 | 動脈硬化症 | 5,034,210     | ↓   |
| 12 | 心筋梗塞  | 3,573,650     | ↓   |
| 13 | 脳出血   | 2,448,120     | ↑   |

| 順位 | 病名    | 費用額         | 前年比 |
|----|-------|-------------|-----|
| 1  | がん    | 943,807,440 | ↓   |
| 2  | 精神    | 704,152,240 | ↓   |
| 3  | 筋・骨格  | 541,539,580 | ↓   |
| 4  | 狭心症   | 153,262,970 | ↓   |
| 5  | 脳梗塞   | 139,106,200 | ↓   |
| 6  | 脳出血   | 109,593,500 | ↓   |
| 7  | 糖尿病   | 54,675,410  | ↓   |
| 8  | 心筋梗塞  | 46,301,900  | ↓   |
| 9  | 高血圧症  | 11,375,130  | ↑   |
| 10 | 動脈硬化症 | 5,843,870   | ↓   |
| 11 | 脂肪肝   | 1,762,900   | ↑   |
| 12 | 脂質異常症 | 1,424,960   | ↓   |
| 13 | 高尿酸血症 | 31,830      | ↓   |

R03

| 順位 | 病名    | 費用額           | 前年比 |
|----|-------|---------------|-----|
| 1  | がん    | 1,701,503,650 | ↑   |
| 2  | 筋・骨格  | 774,221,200   | ↑   |
| 3  | 糖尿病   | 738,568,660   | ↑   |
| 4  | 高血圧症  | 500,531,710   | ↓   |
| 5  | 精神    | 388,642,900   | ↓   |
| 6  | 脂質異常症 | 368,588,130   | ↓   |
| 7  | 狭心症   | 73,936,260    | ↓   |
| 8  | 脳梗塞   | 31,597,240    | ↑   |
| 9  | 脂肪肝   | 9,797,390     | ↑   |
| 10 | 高尿酸血症 | 9,214,680     | ↓   |
| 11 | 動脈硬化症 | 5,081,710     | ↓   |
| 12 | 心筋梗塞  | 4,255,380     | ↓   |
| 13 | 脳出血   | 2,023,180     | ↑   |

| 順位 | 病名    | 費用額           | 前年比 |
|----|-------|---------------|-----|
| 1  | がん    | 1,058,216,270 | ↑   |
| 2  | 精神    | 779,252,260   | ↓   |
| 3  | 筋・骨格  | 580,951,400   | ↑   |
| 4  | 脳梗塞   | 169,441,000   | ↓   |
| 5  | 狭心症   | 159,511,000   | ↓   |
| 6  | 脳出血   | 120,488,900   | ↑   |
| 7  | 糖尿病   | 61,741,430    | ↑   |
| 8  | 心筋梗塞  | 49,555,810    | ↑   |
| 9  | 動脈硬化症 | 13,596,790    | ↓   |
| 10 | 高血圧症  | 10,765,000    | ↓   |
| 11 | 脂質異常症 | 2,283,500     | ↓   |
| 12 | 高尿酸血症 | 1,486,170     | ↑   |
| 13 | 脂肪肝   | 1,460,910     | ↑   |

R02

| 順位 | 病名    | 費用額           |
|----|-------|---------------|
| 1  | がん    | 1,518,557,670 |
| 2  | 筋・骨格  | 747,172,960   |
| 3  | 糖尿病   | 728,812,670   |
| 4  | 高血圧症  | 524,063,880   |
| 5  | 精神    | 396,242,110   |
| 6  | 脂質異常症 | 374,023,190   |
| 7  | 狭心症   | 74,529,240    |
| 8  | 脳梗塞   | 31,384,910    |
| 9  | 高尿酸血症 | 9,244,220     |
| 10 | 脂肪肝   | 9,039,510     |
| 11 | 動脈硬化症 | 5,359,460     |
| 12 | 心筋梗塞  | 4,933,410     |
| 13 | 脳出血   | 1,489,390     |

| 順位 | 病名    | 費用額           |
|----|-------|---------------|
| 1  | がん    | 1,036,930,680 |
| 2  | 精神    | 862,818,650   |
| 3  | 筋・骨格  | 502,166,500   |
| 4  | 狭心症   | 183,440,980   |
| 5  | 脳梗塞   | 172,700,500   |
| 6  | 脳出血   | 79,114,370    |
| 7  | 糖尿病   | 59,928,770    |
| 8  | 心筋梗塞  | 45,254,660    |
| 9  | 高血圧症  | 11,130,010    |
| 10 | 脂質異常症 | 5,199,220     |
| 11 | 動脈硬化症 | 4,796,420     |
| 12 | 脂肪肝   | 1,384,150     |
| 13 | 高尿酸血症 | 667,520       |

※ 前年比は費用額で判定

### 3 医療の状況

#### 基礎疾患・人工透析等の該当者数

R04

|       | 北区     |        | 県       |        |
|-------|--------|--------|---------|--------|
|       | 人数     | 割合     | 人数      | 割合     |
| 糖尿病   | 6,234  | 16.05% | 165,821 | 15.91% |
| 高血圧   | 10,454 | 26.92% | 272,255 | 26.12% |
| 脂質異常症 | 10,652 | 27.43% | 267,354 | 25.65% |

|        | 北区  |        | 県     |        |
|--------|-----|--------|-------|--------|
|        | 人数  | 割合     | 人数    | 割合     |
| 人工透析   | 157 | 0.40%  | 3,569 | 0.34%  |
| うち、糖尿病 | 88  | 56.05% | 2,135 | 59.82% |



|          | 北区    |        | 県      |        |
|----------|-------|--------|--------|--------|
|          | 人数    | 割合     | 人数     | 割合     |
| 虚血性心疾患   | 2,229 | 5.74%  | 49,957 | 4.79%  |
| うち、糖尿病   | 1,221 | 54.78% | 27,691 | 55.43% |
| うち、高血圧   | 1,804 | 80.93% | 40,475 | 81.02% |
| うち、脂質異常症 | 1,765 | 79.18% | 38,885 | 77.84% |
| 脳血管疾患    | 2,271 | 5.85%  | 60,286 | 5.78%  |
| うち、糖尿病   | 1,040 | 45.79% | 27,111 | 44.97% |
| うち、高血圧   | 1,746 | 76.88% | 45,289 | 75.12% |
| うち、脂質異常症 | 1,586 | 69.84% | 42,460 | 70.43% |

R03

|       | 北区     |        | 県       |        |
|-------|--------|--------|---------|--------|
|       | 人数     | 割合     | 人数      | 割合     |
| 糖尿病   | 6,880  | 16.67% | 178,426 | 16.34% |
| 高血圧   | 11,479 | 27.81% | 295,446 | 27.05% |
| 脂質異常症 | 11,690 | 28.32% | 288,184 | 26.38% |

|        | 北区  |        | 県     |        |
|--------|-----|--------|-------|--------|
|        | 人数  | 割合     | 人数    | 割合     |
| 人工透析   | 157 | 0.38%  | 3,634 | 0.33%  |
| うち、糖尿病 | 99  | 63.06% | 2,137 | 58.81% |



|          | 北区    |        | 県      |        |
|----------|-------|--------|--------|--------|
|          | 人数    | 割合     | 人数     | 割合     |
| 虚血性心疾患   | 2,502 | 6.06%  | 55,292 | 5.06%  |
| うち、糖尿病   | 1,393 | 55.68% | 30,327 | 54.85% |
| うち、高血圧   | 2,042 | 81.61% | 44,894 | 81.19% |
| うち、脂質異常症 | 1,990 | 79.54% | 42,866 | 77.53% |
| 脳血管疾患    | 2,621 | 6.35%  | 66,365 | 6.08%  |
| うち、糖尿病   | 1,224 | 46.70% | 29,816 | 44.93% |
| うち、高血圧   | 1,996 | 76.15% | 50,004 | 75.35% |
| うち、脂質異常症 | 1,876 | 71.58% | 46,687 | 70.35% |

R02

|       | 北区     |        | 県       |        |
|-------|--------|--------|---------|--------|
|       | 人数     | 割合     | 人数      | 割合     |
| 糖尿病   | 5,963  | 14.12% | 154,938 | 13.82% |
| 高血圧   | 10,039 | 23.78% | 257,517 | 22.98% |
| 脂質異常症 | 10,304 | 24.41% | 252,368 | 22.52% |

|        | 北区  |        | 県     |        |
|--------|-----|--------|-------|--------|
|        | 人数  | 割合     | 人数    | 割合     |
| 人工透析   | 123 | 0.29%  | 3,029 | 0.27%  |
| うち、糖尿病 | 74  | 60.16% | 1,719 | 56.75% |



|          | 北区    |        | 県      |        |
|----------|-------|--------|--------|--------|
|          | 人数    | 割合     | 人数     | 割合     |
| 虚血性心疾患   | 2,141 | 5.07%  | 47,959 | 4.28%  |
| うち、糖尿病   | 1,186 | 55.39% | 25,896 | 54.00% |
| うち、高血圧   | 1,739 | 81.22% | 38,618 | 80.52% |
| うち、脂質異常症 | 1,685 | 78.70% | 37,020 | 77.19% |
| 脳血管疾患    | 2,280 | 5.40%  | 56,814 | 5.07%  |
| うち、糖尿病   | 1,066 | 46.75% | 25,250 | 44.44% |
| うち、高血圧   | 1,747 | 76.62% | 42,439 | 74.70% |
| うち、脂質異常症 | 1,651 | 72.41% | 39,643 | 69.78% |



## 4 介護の状況

### 要介護度別認定率

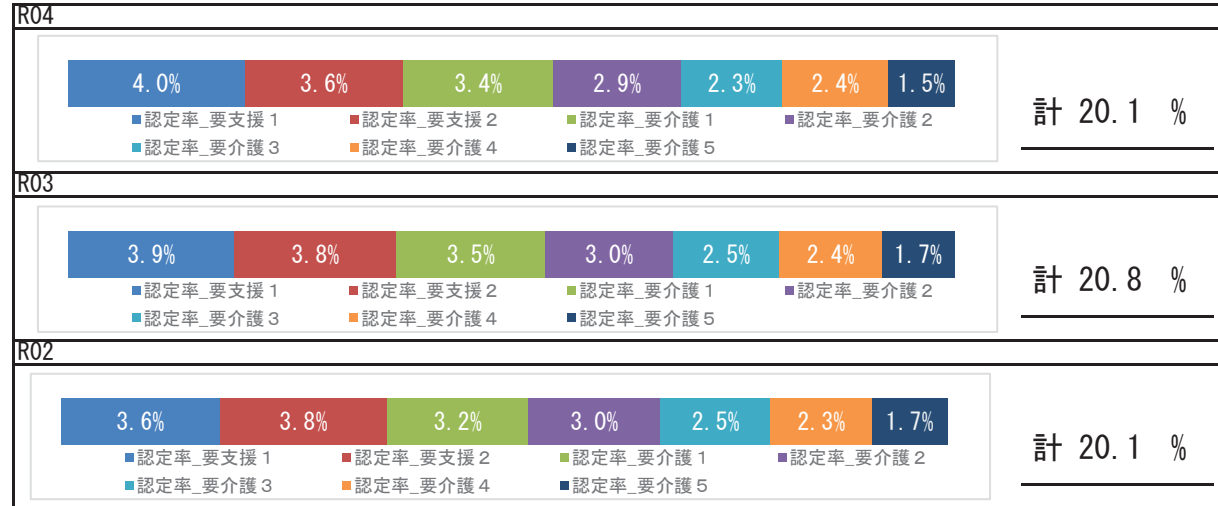

### 要介護認定者の有病状況

#### R04

|       | 65～74歳 |     | 75歳以上  |       | 計      |       |        |
|-------|--------|-----|--------|-------|--------|-------|--------|
|       | 人数     | 割合  | 人数     | 割合    | 人数     | 割合    |        |
| 基礎疾患  | 糖尿病    | 266 | 20.54% | 3,047 | 25.57% | 3,313 | 25.08% |
|       | 糖尿病合併症 | 46  | 3.55%  | 324   | 2.72%  | 370   | 2.80%  |
| 循環器疾患 | 心臓病    | 523 | 40.39% | 7,655 | 64.24% | 8,178 | 61.90% |
|       | 脳血管疾患  | 223 | 17.22% | 2,442 | 20.49% | 2,665 | 20.17% |
| その他   | がん     | 139 | 10.73% | 1,584 | 13.29% | 1,723 | 13.04% |
|       | 精神     | 320 | 24.71% | 4,332 | 36.35% | 4,652 | 35.21% |
|       | 筋・骨格   | 472 | 36.45% | 6,601 | 55.40% | 7,073 | 53.54% |
|       | 難病     | 79  | 6.10%  | 401   | 3.37%  | 480   | 3.63%  |

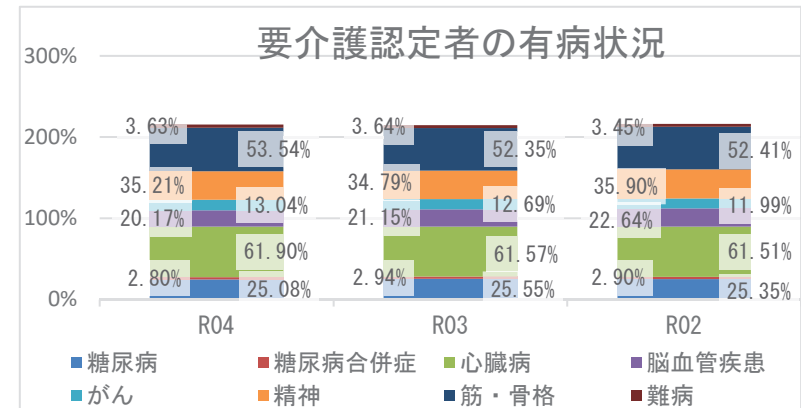

## 5 考察

- 平均寿命は県と比較して、男女ともに長くなっています。令和4年度の平均自立期間は、前年度と比較して、男女ともに長くなり、県と比較して、男女ともに長い状況です。
- 死因では、生活習慣病の重症化疾患（心疾患・脳血管疾患）は、併せて21.45%です。肺炎が6.32%を占めており、経年的な確認が必要です。
- 介護の状況から、令和4年度の要介護認定率は前年度より減少しています。要介護認定者の有病状況においては、心臓病、筋・骨格疾患の有病者の割合が高いです。
- 医療の状況から、区の1人当たり費用額（外来＋調剤、入院）の経年推移は、県の傾向と同様に令和2年度以降増加しており、新型コロナウイルス感染症流行時の受診控え以降の医療受診行動の回復による影響も考えられます。入外医療費順位（生活習慣病）から、外来では、糖尿病が経年で上位疾患となっているほか、脳出血医療費が経年で増加しており、入院では、脳血管疾患、虚血性心疾患に係る医療費が多くを占めています。各疾病該当者数の経年推移では、令和4年度の重症化疾患（虚血性心疾患、脳血管疾患）と基礎疾患（糖尿病、高血圧、脂質異常症）の該当者割合は、いずれも前年度より減少していますが、人工透析該当者割合は経年で増加し、県より高い割合となっています。生活習慣病等重症化予防事業の実施状況等の確認、検討をお勧めします。
- 健診の状況では、特定健診受診率、特定保健指導実施率は、令和2年度以降いずれも増加しているものの、県より低い状況です。特定健診受診率、特定保健指導実施率の向上に向けて、事業のPDCAを回しつつ、取組を継続する必要があります。令和4年度健診受診者の高血圧、糖尿病の治療状況において、Ⅲ度高血圧の未治療者は34.7%、兵庫県糖尿病性腎症重症化予防事業プログラム基準該当者のうち未治療者は16.5%であり、確実な受診勧奨が必要です。また、健診結果における「生活習慣病のリスク」では、血糖リスクが県より高い状況です。広く一般に向けた適切な生活習慣に関する知識の普及啓発活動等、健康意識の向上に向けた積極的な取組が重要です。

**【注意】** 基礎情報については、北須磨支所のデータは、須磨区のデータとして計上されている。そのため北須磨支所は表示されない。

## 2 健診の状況

### 特定健診・特定保健指導の状況

|           | 北須磨支所  |        |        | 兵庫県    |        |        |
|-----------|--------|--------|--------|--------|--------|--------|
|           | R04    | R03    | R02    | R04    | R03    | R02    |
| 特定健診受診率   | 33.25% | 31.75% | 29.25% | 34.21% | 33.02% | 30.89% |
| メタボ該当者率   | 16.40% | 16.64% | 16.80% | 19.06% | 19.36% | 19.41% |
| 予備群該当者率   | 9.93%  | 9.14%  | 9.68%  | 10.46% | 10.54% | 10.60% |
| 特定保健指導実施率 | 17.11% | 15.51% | 12.42% | 29.98% | 28.91% | 26.81% |
| 対象者割合     | 積極的    | 2.09%  | 1.87%  | 1.93%  | 2.40%  | 2.45%  |
|           | 動機付け   | 8.35%  | 9.16%  | 9.23%  | 8.35%  | 8.87%  |

### 健診及び医療機関受診の関係表

| R04  |     | 総数             | 医療機関受診 |       | 合計     |
|------|-----|----------------|--------|-------|--------|
|      |     |                | あり     | なし    |        |
| 健診あり | 受診  | 受診者数(人)        | 3,976  | 324   | 4,300  |
|      |     | 健診対象者に占める割合(%) | 30.5%  | 2.5%  | 33.0%  |
|      |     | うち生活習慣病有(人)    | 2,789  |       | 2,789  |
|      |     | 受診者数に占める割合(%)  | 70.1%  |       | 64.9%  |
| 健診なし | 未受診 | 未受診者数(人)       | 6,986  | 1,746 | 8,732  |
|      |     | 健診対象者に占める割合(%) | 53.6%  | 13.4% | 67.0%  |
|      |     | うち生活習慣病有(人)    | 4,691  |       | 4,691  |
|      |     | 未受診者数に占める割合(%) | 67.1%  |       | 53.7%  |
| 合計   | 合計  | 合計(人)          | 10,962 | 2,070 | 13,032 |
|      |     | 健診対象者に占める割合(%) | 84.1%  | 15.9% | 100.0% |
|      |     | うち生活習慣病有(人)    | 7,480  |       | 7,480  |
|      |     | 合計人数に占める割合(%)  | 68.2%  |       | 57.4%  |

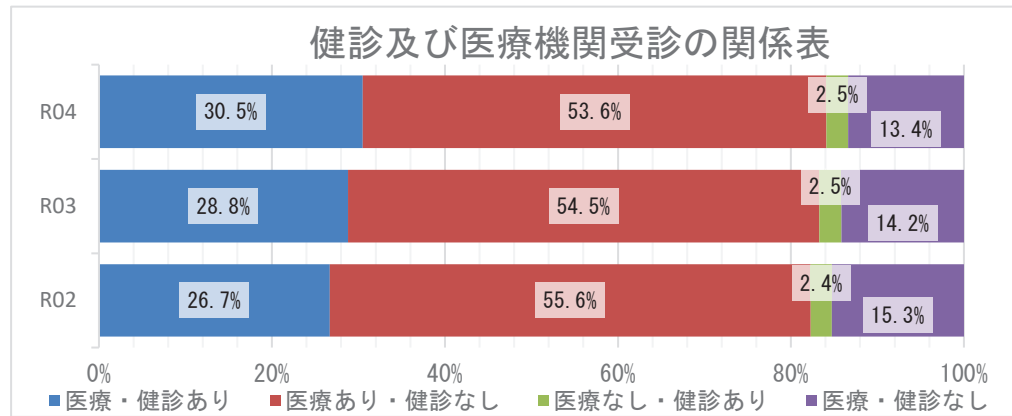

### 質問票の状況 - 生活習慣

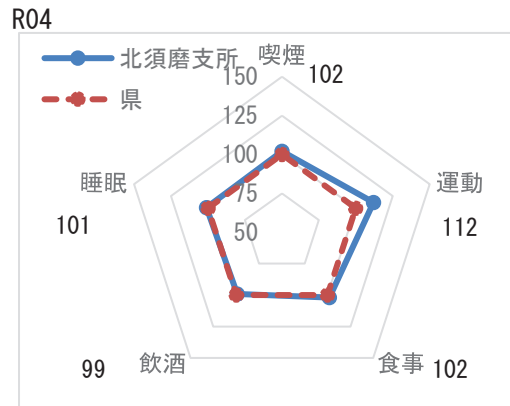

※レーダーチャートは外側に行くほど、  
良好な状態であることを指します

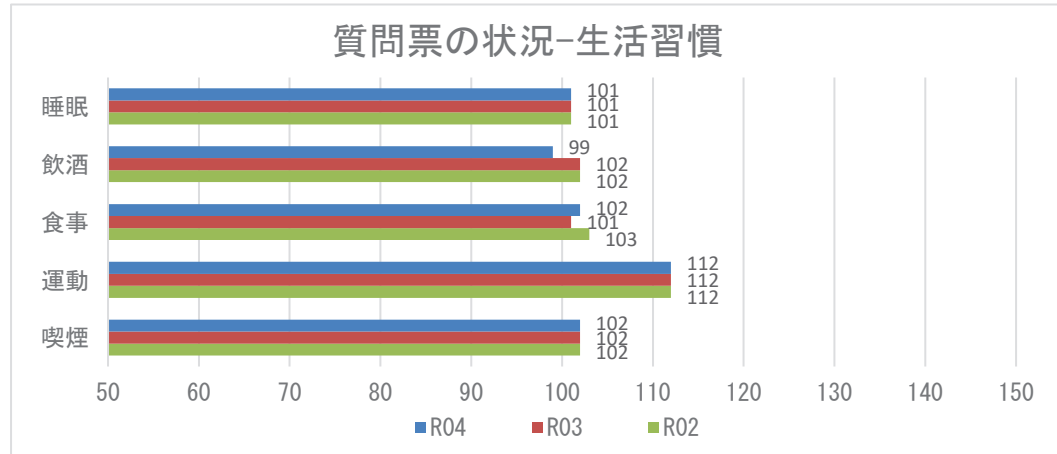

**【注意】**  
飲酒のリスクについては、一部健診機関の健診システムの改修の影響に伴い、相対比較には注意が必要。

## 2 健診の状況

### 生活習慣病のリスクの状況 R04

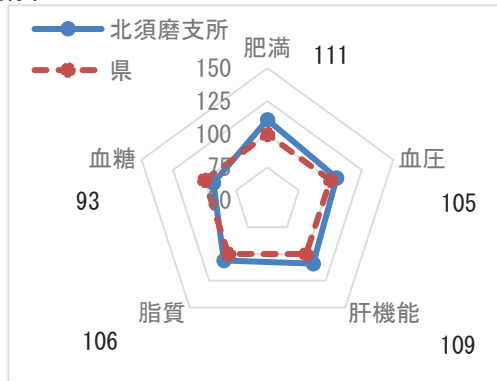

※レーダーチャートは外側に行くほど、良好な状態であることを指します

### 生活習慣病のリスクの状況

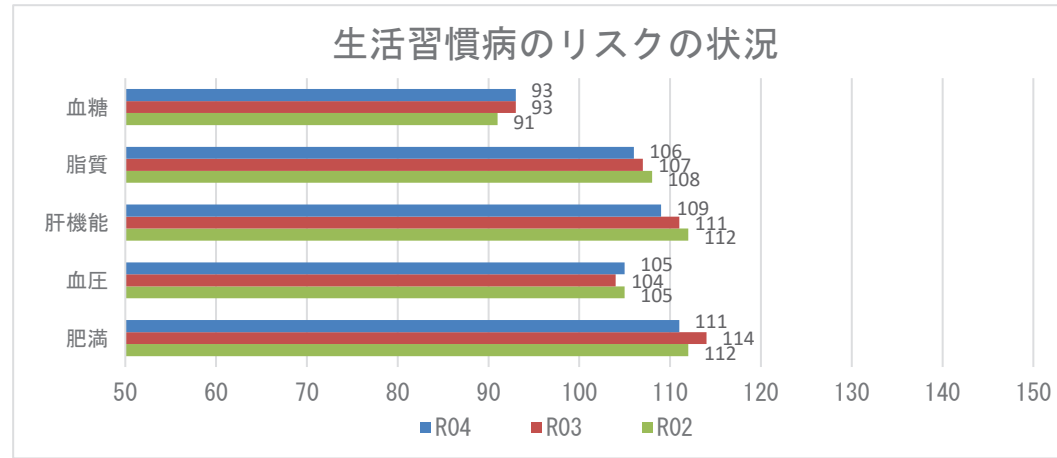

### 腎機能の状況

R04

| GFR区分(ml/分/1.73m <sup>2</sup> ) | 尿蛋白       |        |           |       |            |       | 合計    |         |
|---------------------------------|-----------|--------|-----------|-------|------------|-------|-------|---------|
|                                 | A1<br>(-) |        | A2<br>(±) |       | A3<br>≥(+) |       |       |         |
| G1 正常または高値 ≥90                  | 200人      | 4.15%  | 21人       | 0.44% | 9人         | 0.19% | 230人  | 4.77%   |
| G2 正常または軽度低下 60~89              | 2951人     | 61.25% | 169人      | 3.51% | 90人        | 1.87% | 3210人 | 66.63%  |
| G3a 軽度~中等度低下 45~59              | 1148人     | 23.83% | 54人       | 1.12% | 38人        | 0.79% | 1240人 | 25.74%  |
| G3b 中等度~高度低下 30~44              | 92人       | 1.91%  | 16人       | 0.33% | 23人        | 0.48% | 131人  | 2.72%   |
| G4 高度低下 15~29                   | 1人        | 0.02%  | 0人        | 0.00% | 2人         | 0.04% | 3人    | 0.06%   |
| G5 末期腎不全 <15                    | 1人        | 0.02%  | 0人        | 0.00% | 3人         | 0.06% | 4人    | 0.08%   |
| 合計                              | 4393人     | 91.18% | 260人      | 5.40% | 165人       | 3.42% | 4818人 | 100.00% |

### 腎機能の状況

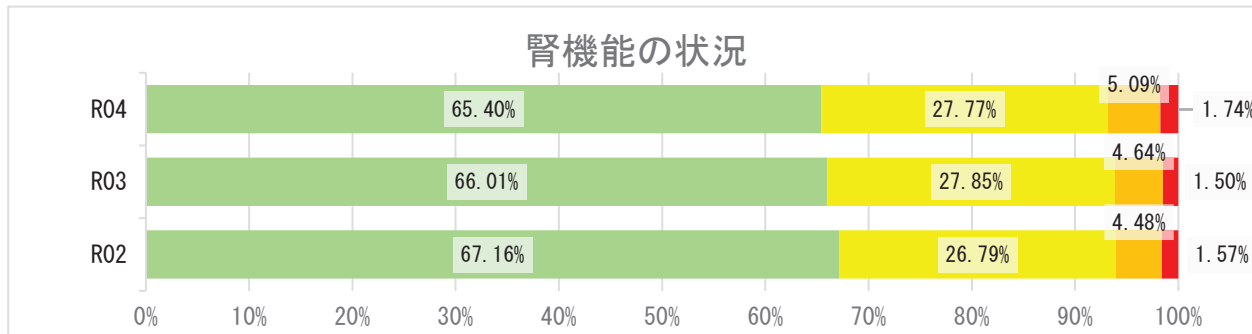

## 2 健診の状況

### 高血圧の状況 R04

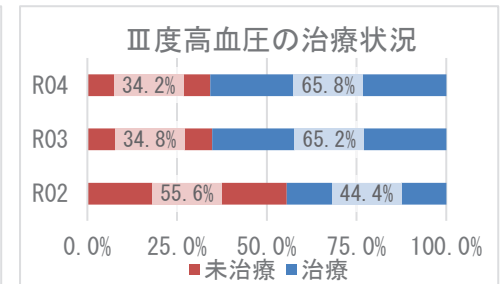
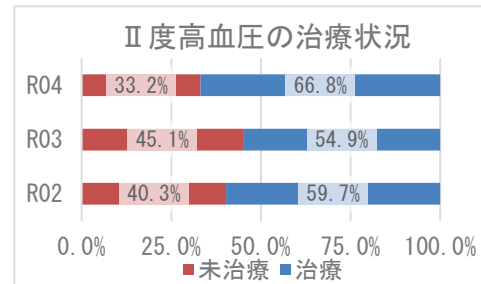
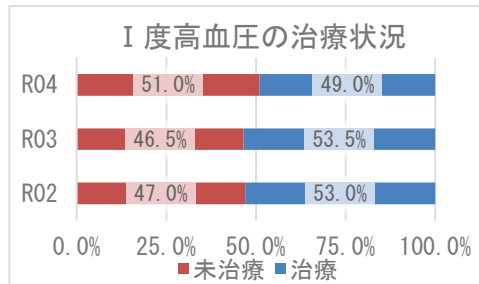
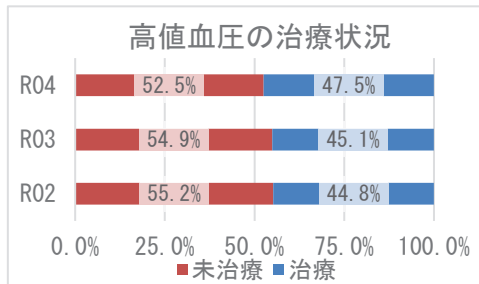
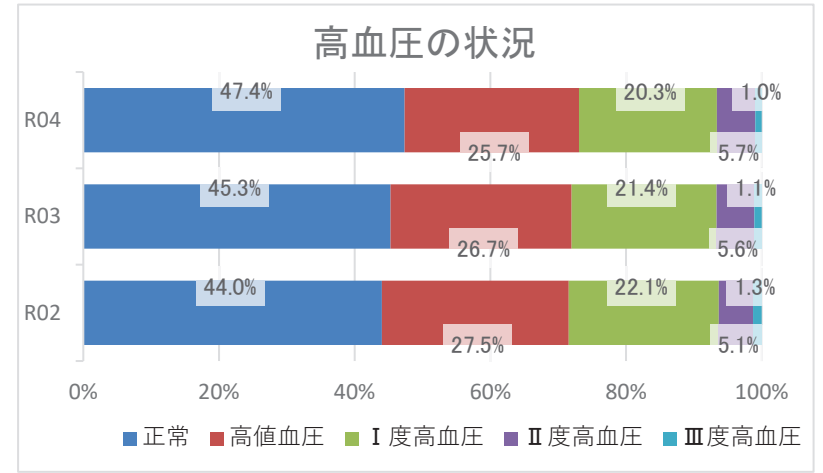
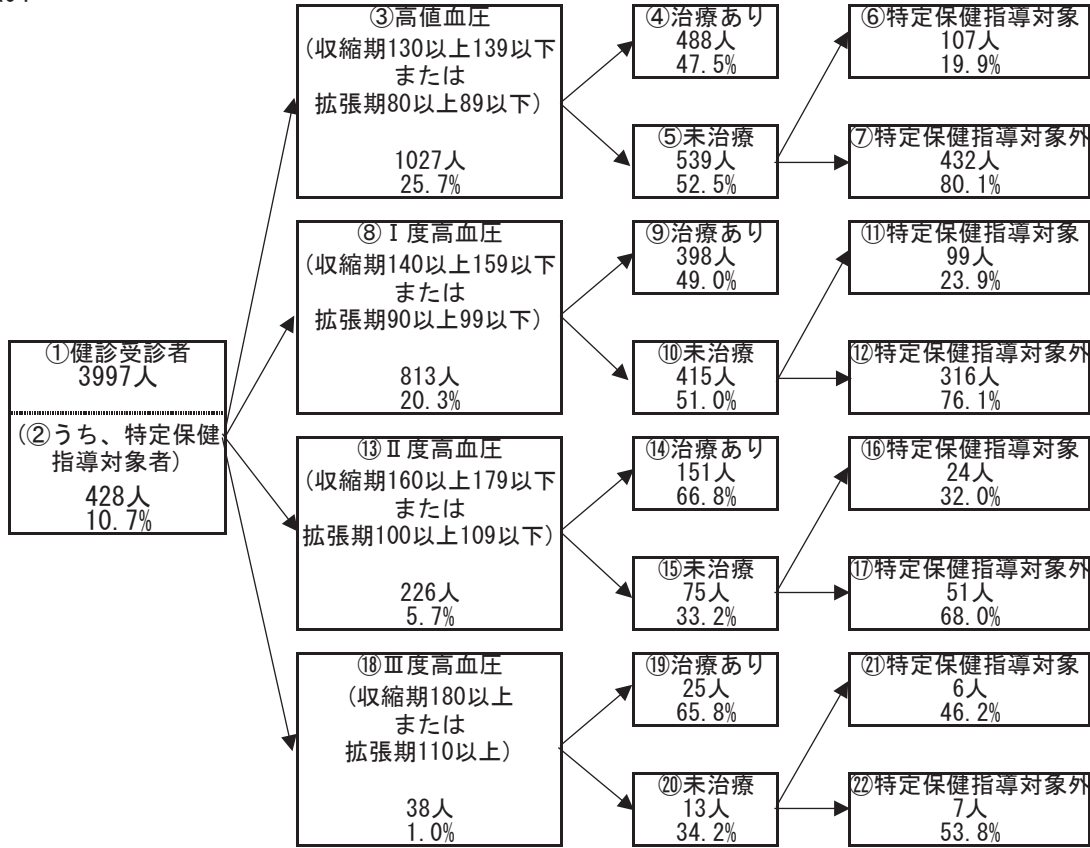

## 2 健診の状況

### 糖尿病性腎症・糖尿病の状況

R04

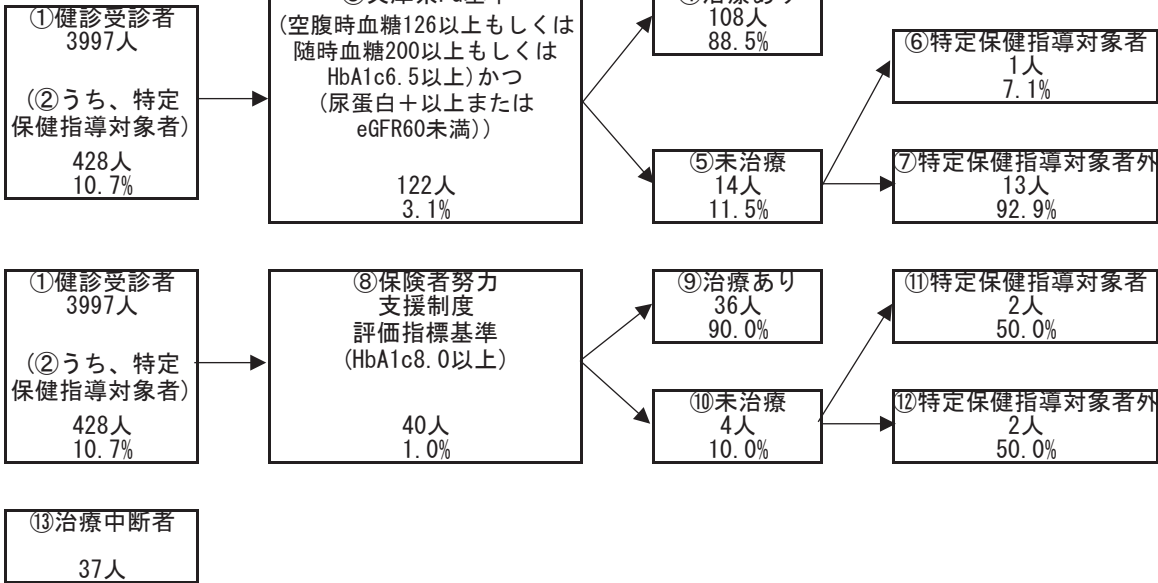

糖尿病性腎症の状況（兵庫県PG基準）

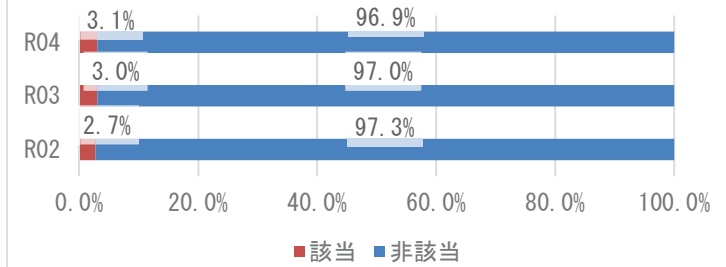

糖尿病の状況（保険者努力支援制度評価指標基準）

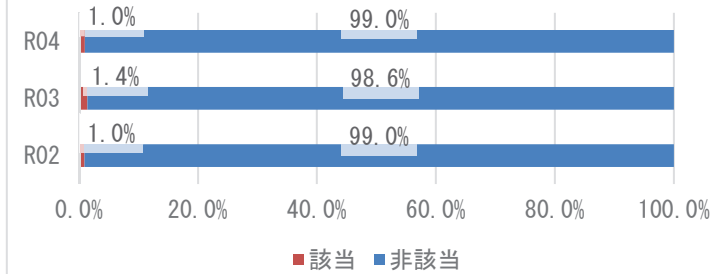

兵庫県PG基準の治療状況

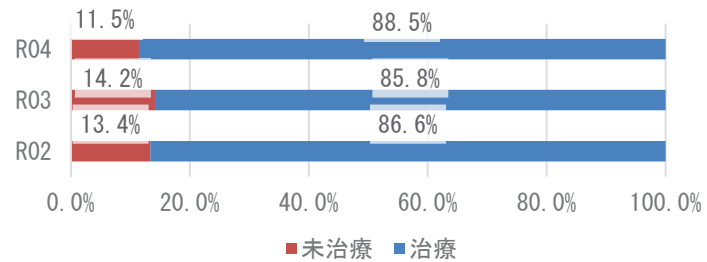

保険者努力支援制度評価指標基準の治療状況

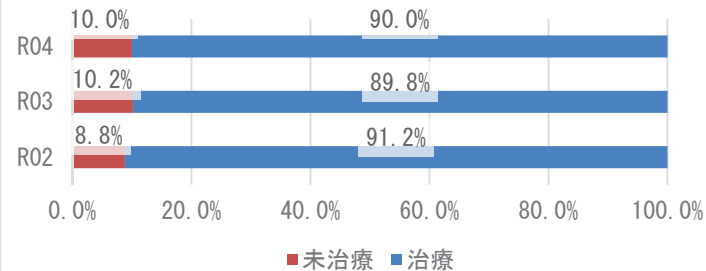

### 3 医療の状況

#### レセプトの状況 - 外来+調剤

R04

|             | 北須磨支所                  | 県       | 前年比 |
|-------------|------------------------|---------|-----|
| 受診率(%)      | 1,000.53<br>( 926.57 ) | 915.75  | ↑   |
| 1人当たり費用額(円) | 246,935<br>( 227,916 ) | 222,827 | ↑   |
| 1件当たり日数     | 1.55<br>( 1.55 )       | 1.52    | ↓   |
| 1日当たり費用額(円) | 15,917<br>( 15,917 )   | 16,045  | ↓   |

R03

|             | 北須磨支所                  | 県       | 前年比 |
|-------------|------------------------|---------|-----|
| 受診率(%)      | 968.96<br>( 895.96 )   | 896.19  | ↑   |
| 1人当たり費用額(円) | 242,012<br>( 222,865 ) | 218,451 | ↑   |
| 1件当たり日数     | 1.56<br>( 1.56 )       | 1.53    | →   |
| 1日当たり費用額(円) | 16,019<br>( 16,019 )   | 15,966  | ↑   |

R02

|             | 北須磨支所                  | 県       |
|-------------|------------------------|---------|
| 受診率(%)      | 918.16<br>( 843.13 )   | 846.89  |
| 1人当たり費用額(円) | 226,575<br>( 208,804 ) | 204,306 |
| 1件当たり日数     | 1.56<br>( 1.56 )       | 1.53    |
| 1日当たり費用額(円) | 15,800<br>( 15,800 )   | 15,779  |

※ ( ) 内は年齢調整をした値

※ 前年比は年齢調整をしない値で判定

#### レセプトの状況 - 入院

R04

|             | 北須磨支所                  | 県       | 前年比 |
|-------------|------------------------|---------|-----|
| 受診率(%)      | 22.04<br>( 20.64 )     | 22.63   | ↑   |
| 1人当たり費用額(円) | 142,967<br>( 132,062 ) | 145,139 | ↑   |
| 1件当たり日数     | 14.42<br>( 14.50 )     | 15.58   | ↓   |
| 1日当たり費用額(円) | 44,996<br>( 44,978 )   | 41,178  | ↑   |

R03

|             | 北須磨支所                  | 県       | 前年比 |
|-------------|------------------------|---------|-----|
| 受診率(%)      | 21.31<br>( 20.01 )     | 22.68   | ↑   |
| 1人当たり費用額(円) | 141,742<br>( 131,591 ) | 142,110 | ↑   |
| 1件当たり日数     | 15.03<br>( 15.16 )     | 15.67   | ↑   |
| 1日当たり費用額(円) | 44,258<br>( 44,364 )   | 39,989  | ↑   |

R02

|             | 北須磨支所                  | 県       |
|-------------|------------------------|---------|
| 受診率(%)      | 21.05<br>( 19.77 )     | 22.29   |
| 1人当たり費用額(円) | 133,130<br>( 123,034 ) | 136,046 |
| 1件当たり日数     | 14.68<br>( 14.82 )     | 15.99   |
| 1日当たり費用額(円) | 43,065<br>( 43,148 )   | 38,176  |

※ ( ) 内は年齢調整をした値

※ 前年比は年齢調整をしない値で判定

### 3 医療の状況

#### 入外レセプト件数順位(生活習慣病)

R04

| 順位 | 病名    | 件数     | 前年比 |
|----|-------|--------|-----|
| 1  | 筋・骨格  | 18,723 | ↓   |
| 2  | 高血圧症  | 16,024 | ↓   |
| 3  | 脂質異常症 | 12,147 | ↓   |
| 4  | 糖尿病   | 11,632 | ↓   |
| 5  | 精神    | 9,409  | ↑   |
| 6  | がん    | 5,840  | ↓   |
| 7  | 狭心症   | 1,195  | ↓   |
| 8  | 脳梗塞   | 683    | ↓   |
| 9  | 動脈硬化症 | 493    | ↑   |
| 10 | 脂肪肝   | 466    | ↑   |
| 11 | 高尿酸血症 | 312    | ↓   |
| 12 | 心筋梗塞  | 55     | ↑   |
| 13 | 脳出血   | 36     | ↓   |

| 順位 | 病名    | 件数  | 前年比 |
|----|-------|-----|-----|
| 1  | がん    | 550 | ↑   |
| 2  | 精神    | 434 | ↓   |
| 3  | 筋・骨格  | 326 | ↓   |
| 4  | 脳梗塞   | 89  | ↓   |
| 5  | 狭心症   | 74  | ↓   |
| 6  | 糖尿病   | 66  | ↑   |
| 7  | 脳出血   | 45  | ↓   |
| 8  | 心筋梗塞  | 21  | ↑   |
| 9  | 動脈硬化症 | 12  | ↑   |
| 10 | 高血圧症  | 10  | ↓   |
| 11 | 脂質異常症 | 3   | ↓   |
| 12 | 高尿酸血症 | 1   | ↑   |
| 13 | 脂肪肝   | 1   | →   |

R03

| 順位 | 病名    | 件数     | 前年比 |
|----|-------|--------|-----|
| 1  | 筋・骨格  | 18,924 | ↑   |
| 2  | 高血圧症  | 16,916 | ↓   |
| 3  | 脂質異常症 | 13,381 | ↑   |
| 4  | 糖尿病   | 12,382 | ↓   |
| 5  | 精神    | 9,195  | ↑   |
| 6  | がん    | 5,914  | ↑   |
| 7  | 狭心症   | 1,439  | ↑   |
| 8  | 脳梗塞   | 714    | ↓   |
| 9  | 動脈硬化症 | 487    | ↓   |
| 10 | 高尿酸血症 | 438    | ↑   |
| 11 | 脂肪肝   | 403    | ↑   |
| 12 | 脳出血   | 45     | ↓   |
| 13 | 心筋梗塞  | 42     | ↓   |

| 順位 | 病名    | 件数  | 前年比 |
|----|-------|-----|-----|
| 1  | がん    | 543 | ↓   |
| 2  | 精神    | 503 | ↓   |
| 3  | 筋・骨格  | 338 | ↑   |
| 4  | 脳梗塞   | 103 | ↓   |
| 5  | 狭心症   | 87  | ↑   |
| 6  | 糖尿病   | 56  | ↑   |
| 7  | 脳出血   | 54  | ↑   |
| 8  | 高血圧症  | 15  | ↑   |
| 9  | 心筋梗塞  | 10  | ↑   |
| 10 | 動脈硬化症 | 9   | ↓   |
| 11 | 脂質異常症 | 7   | ↓   |
| 12 | 脂肪肝   | 1   | →   |
| 13 | 高尿酸血症 | 0   | ↓   |

R02

| 順位 | 病名    | 件数     |
|----|-------|--------|
| 1  | 筋・骨格  | 18,101 |
| 2  | 高血圧症  | 17,547 |
| 3  | 脂質異常症 | 12,863 |
| 4  | 糖尿病   | 11,860 |
| 5  | 精神    | 8,864  |
| 6  | がん    | 5,787  |
| 7  | 狭心症   | 1,375  |
| 8  | 脳梗塞   | 729    |
| 9  | 動脈硬化症 | 473    |
| 10 | 脂肪肝   | 398    |
| 11 | 高尿酸血症 | 382    |
| 12 | 脳出血   | 49     |
| 13 | 心筋梗塞  | 48     |

| 順位 | 病名    | 件数  |
|----|-------|-----|
| 1  | がん    | 629 |
| 2  | 精神    | 560 |
| 3  | 筋・骨格  | 337 |
| 4  | 脳梗塞   | 108 |
| 5  | 狭心症   | 65  |
| 6  | 脳出血   | 48  |
| 7  | 糖尿病   | 44  |
| 8  | 動脈硬化症 | 15  |
| 9  | 高血圧症  | 14  |
| 10 | 脂質異常症 | 9   |
| 11 | 心筋梗塞  | 9   |
| 12 | 高尿酸血症 | 1   |
| 13 | 脂肪肝   | 1   |

※ 前年比は件数で判定

#### 入外医療費順位(生活習慣病)

R04

| 順位 | 病名    | 費用額         | 前年比 |
|----|-------|-------------|-----|
| 1  | がん    | 702,911,920 | ↓   |
| 2  | 筋・骨格  | 349,712,050 | ↓   |
| 3  | 糖尿病   | 328,419,500 | ↓   |
| 4  | 高血圧症  | 195,574,550 | ↓   |
| 5  | 精神    | 188,748,460 | ↓   |
| 6  | 脂質異常症 | 166,160,640 | ↓   |
| 7  | 狭心症   | 26,231,990  | ↓   |
| 8  | 脳梗塞   | 12,580,150  | ↓   |
| 9  | 脂肪肝   | 8,765,600   | ↑   |
| 10 | 動脈硬化症 | 6,271,540   | ↑   |
| 11 | 高尿酸血症 | 2,837,600   | ↓   |
| 12 | 心筋梗塞  | 1,747,350   | ↑   |
| 13 | 脳出血   | 663,790     | ↓   |

| 順位 | 病名    | 費用額         | 前年比 |
|----|-------|-------------|-----|
| 1  | がん    | 457,459,080 | ↓   |
| 2  | 筋・骨格  | 283,434,050 | ↓   |
| 3  | 精神    | 201,549,540 | ↓   |
| 4  | 脳梗塞   | 68,359,550  | ↓   |
| 5  | 狭心症   | 56,875,970  | ↓   |
| 6  | 脳出血   | 34,715,470  | ↓   |
| 7  | 糖尿病   | 28,208,710  | ↑   |
| 8  | 心筋梗塞  | 24,231,900  | ↑   |
| 9  | 動脈硬化症 | 12,330,330  | ↑   |
| 10 | 高血圧症  | 3,487,530   | ↓   |
| 11 | 脂質異常症 | 797,980     | ↓   |
| 12 | 高尿酸血症 | 190,820     | ↑   |
| 13 | 脂肪肝   | 147,360     | ↑   |

R03

| 順位 | 病名    | 費用額         | 前年比 |
|----|-------|-------------|-----|
| 1  | がん    | 741,041,620 | ↑   |
| 2  | 筋・骨格  | 362,306,580 | ↑   |
| 3  | 糖尿病   | 351,727,690 | ↑   |
| 4  | 高血圧症  | 210,428,650 | ↓   |
| 5  | 脂質異常症 | 193,349,750 | ↓   |
| 6  | 精神    | 192,284,060 | ↑   |
| 7  | 狭心症   | 32,263,850  | ↑   |
| 8  | 脳梗塞   | 13,725,100  | ↓   |
| 9  | 脂肪肝   | 7,668,190   | ↓   |
| 10 | 動脈硬化症 | 6,225,790   | ↑   |
| 11 | 高尿酸血症 | 4,443,720   | ↑   |
| 12 | 心筋梗塞  | 1,153,980   | ↓   |
| 13 | 脳出血   | 1,039,310   | ↓   |

| 順位 | 病名    | 費用額         | 前年比 |
|----|-------|-------------|-----|
| 1  | がん    | 545,927,460 | ↓   |
| 2  | 筋・骨格  | 287,702,750 | ↓   |
| 3  | 精神    | 238,204,320 | ↓   |
| 4  | 脳梗塞   | 83,634,790  | ↓   |
| 5  | 狭心症   | 69,553,030  | ↑   |
| 6  | 脳出血   | 46,969,850  | ↑   |
| 7  | 糖尿病   | 24,709,080  | ↑   |
| 8  | 心筋梗塞  | 14,220,830  | ↓   |
| 9  | 動脈硬化症 | 6,264,930   | ↓   |
| 10 | 高血圧症  | 4,399,410   | ↑   |
| 11 | 脂質異常症 | 1,548,510   | ↑   |
| 12 | 脂肪肝   | 47,880      | ↓   |
| 13 | 高尿酸血症 | 0           | ↓   |

R02

| 順位 | 病名    | 費用額         |
|----|-------|-------------|
| 1  | がん    | 699,249,330 |
| 2  | 筋・骨格  | 356,589,680 |
| 3  | 糖尿病   | 341,567,270 |
| 4  | 高血圧症  | 222,368,430 |
| 5  | 脂質異常症 | 193,779,490 |
| 6  | 精神    | 189,308,200 |
| 7  | 狭心症   | 30,230,420  |
| 8  | 脳梗塞   | 13,974,290  |
| 9  | 脂肪肝   | 7,699,250   |
| 10 | 動脈硬化症 | 5,551,500   |
| 11 | 高尿酸血症 | 3,769,130   |
| 12 | 脳出血   | 1,769,330   |
| 13 | 心筋梗塞  | 1,167,260   |

| 順位 | 病名    | 費用額         |
|----|-------|-------------|
| 1  | がん    | 565,926,060 |
| 2  | 筋・骨格  | 261,037,400 |
| 3  | 精神    | 253,970,230 |
| 4  | 脳梗塞   | 87,732,700  |
| 5  | 狭心症   | 34,429,410  |
| 6  | 脳出血   | 34,380,260  |
| 7  | 糖尿病   | 17,423,730  |
| 8  | 心筋梗塞  | 15,197,770  |
| 9  | 動脈硬化症 | 10,897,860  |
| 10 | 高血圧症  | 4,210,180   |
| 11 | 脂質異常症 | 1,079,620   |
| 12 | 高尿酸血症 | 559,910     |
| 13 | 脂肪肝   | 495,340     |

※ 前年比は費用額で判定



### 3 医療の状況

#### 基礎疾患・人工透析等の該当者数

R04

|       | 北須磨支所 |        | 県       |        |
|-------|-------|--------|---------|--------|
|       | 人数    | 割合     | 人数      | 割合     |
| 糖尿病   | 3,163 | 18.20% | 165,821 | 15.91% |
| 高血圧   | 4,900 | 28.20% | 272,255 | 26.12% |
| 脂質異常症 | 5,005 | 28.80% | 267,354 | 25.65% |

|        | 北須磨支所 |        | 県     |        |
|--------|-------|--------|-------|--------|
|        | 人数    | 割合     | 人数    | 割合     |
| 人工透析   | 68    | 0.39%  | 3,569 | 0.34%  |
| うち、糖尿病 | 42    | 61.76% | 2,135 | 59.82% |



|          | 北須磨支所 |        | 県      |        |
|----------|-------|--------|--------|--------|
|          | 人数    | 割合     | 人数     | 割合     |
| 虚血性心疾患   | 886   | 5.10%  | 49,957 | 4.79%  |
| うち、糖尿病   | 457   | 51.58% | 27,691 | 55.43% |
| うち、高血圧   | 700   | 79.01% | 40,475 | 81.02% |
| うち、脂質異常症 | 712   | 80.36% | 38,885 | 77.84% |
| 脳血管疾患    | 1,159 | 6.67%  | 60,286 | 5.78%  |
| うち、糖尿病   | 518   | 44.69% | 27,111 | 44.97% |
| うち、高血圧   | 871   | 75.15% | 45,289 | 75.12% |
| うち、脂質異常症 | 880   | 75.93% | 42,460 | 70.43% |

R03

|       | 北須磨支所 |        | 県       |        |
|-------|-------|--------|---------|--------|
|       | 人数    | 割合     | 人数      | 割合     |
| 糖尿病   | 3,441 | 18.46% | 178,426 | 16.34% |
| 高血圧   | 5,439 | 29.17% | 295,446 | 27.05% |
| 脂質異常症 | 5,510 | 29.56% | 288,184 | 26.38% |

|        | 北須磨支所 |        | 県     |        |
|--------|-------|--------|-------|--------|
|        | 人数    | 割合     | 人数    | 割合     |
| 人工透析   | 65    | 0.35%  | 3,634 | 0.33%  |
| うち、糖尿病 | 40    | 61.54% | 2,137 | 58.81% |



|          | 北須磨支所 |        | 県      |        |
|----------|-------|--------|--------|--------|
|          | 人数    | 割合     | 人数     | 割合     |
| 虚血性心疾患   | 966   | 5.18%  | 55,292 | 5.06%  |
| うち、糖尿病   | 503   | 52.07% | 30,327 | 54.85% |
| うち、高血圧   | 768   | 79.50% | 44,894 | 81.19% |
| うち、脂質異常症 | 794   | 82.19% | 42,866 | 77.53% |
| 脳血管疾患    | 1,274 | 6.83%  | 66,365 | 6.08%  |
| うち、糖尿病   | 543   | 42.62% | 29,816 | 44.93% |
| うち、高血圧   | 961   | 75.43% | 50,004 | 75.35% |
| うち、脂質異常症 | 945   | 74.18% | 46,687 | 70.35% |

R02

|       | 北須磨支所 |        | 県       |        |
|-------|-------|--------|---------|--------|
|       | 人数    | 割合     | 人数      | 割合     |
| 糖尿病   | 2,966 | 15.48% | 154,938 | 13.82% |
| 高血圧   | 4,739 | 24.74% | 257,517 | 22.98% |
| 脂質異常症 | 4,831 | 25.22% | 252,368 | 22.52% |

|        | 北須磨支所 |        | 県     |        |
|--------|-------|--------|-------|--------|
|        | 人数    | 割合     | 人数    | 割合     |
| 人工透析   | 58    | 0.30%  | 3,029 | 0.27%  |
| うち、糖尿病 | 30    | 51.72% | 1,719 | 56.75% |



|          | 北須磨支所 |        | 県      |        |
|----------|-------|--------|--------|--------|
|          | 人数    | 割合     | 人数     | 割合     |
| 虚血性心疾患   | 867   | 4.53%  | 47,959 | 4.28%  |
| うち、糖尿病   | 441   | 50.87% | 25,896 | 54.00% |
| うち、高血圧   | 681   | 78.55% | 38,618 | 80.52% |
| うち、脂質異常症 | 701   | 80.85% | 37,020 | 77.19% |
| 脳血管疾患    | 1,095 | 5.72%  | 56,814 | 5.07%  |
| うち、糖尿病   | 475   | 43.38% | 25,250 | 44.44% |
| うち、高血圧   | 821   | 74.98% | 42,439 | 74.70% |
| うち、脂質異常症 | 816   | 74.52% | 39,643 | 69.78% |

## 4 介護の状況

### 要介護度別認定率



#### 【注意】

要介護度別認定率の項目については、北須磨支所のデータは、須磨区のデータとして計上されている。そのため北須磨支所は表示されない。

### 要介護認定者の有病状況

#### R04

|       | 65～74歳 |     | 75歳以上  |       | 計      |       |        |
|-------|--------|-----|--------|-------|--------|-------|--------|
|       | 人数     | 割合  | 人数     | 割合    | 人数     | 割合    |        |
| 基礎疾患  | 糖尿病    | 125 | 20.97% | 1,565 | 30.45% | 1,690 | 29.47% |
|       | 糖尿病合併症 | 28  | 4.70%  | 199   | 3.87%  | 227   | 3.96%  |
| 循環器疾患 | 心臓病    | 232 | 38.93% | 3,405 | 66.26% | 3,637 | 63.42% |
|       | 脳血管疾患  | 96  | 16.11% | 1,071 | 20.84% | 1,167 | 20.35% |
| その他   | がん     | 66  | 11.07% | 804   | 15.65% | 870   | 15.17% |
|       | 精神     | 141 | 23.66% | 1,979 | 38.51% | 2,120 | 36.97% |
|       | 筋・骨格   | 220 | 36.91% | 2,912 | 56.66% | 3,132 | 54.61% |
|       | 難病     | 40  | 6.71%  | 217   | 4.22%  | 257   | 4.48%  |

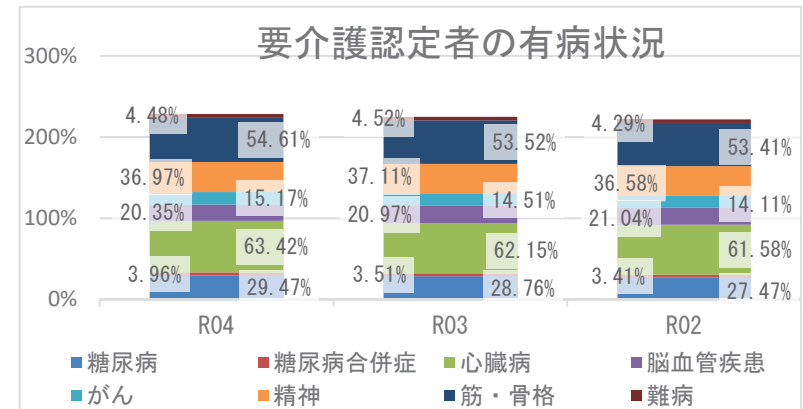

## 5 考察

#### 【死亡、介護の状況については須磨区をご参照ください】

・医療の状況から、北須磨支所の1人当たり費用額（外来＋調剤、入院）の経年推移は、令和2年度以降増加しており、新型コロナウイルス感染症流行時の受診控え以降の医療受診行動の回復による影響も考えられます。入外医療費順位（生活習慣病）から、外来では、糖尿病が経年で上位疾患となっており、入院では、脳血管疾患、虚血性心疾患に係る医療費が多くを占めています。各疾病該当者数の経年推移では、令和4年度の重症化疾患（虚血性心疾患、脳血管疾患）と基礎疾患（糖尿病、高血圧、脂質異常症）の該当者割合は、いずれも前年度より減少していますが、人工透析該当者割合及び人工透析のうち糖尿病該当者割合は、いずれも経年で増加し、県より高い割合となっています。生活習慣病等重症化予防事業の実施状況等の確認、検討をお勧めします。

・健診の状況では、特定健診受診率、特定保健指導実施率は、令和2年度以降いずれも増加しているものの県より低く、特に特定保健指導実施率は20%に満たない状況です。特定健診受診率、特定保健指導実施率の更なる向上に向けて、事業のPDCAを回しつつ、取組を継続する必要があります。令和4年度健診受診者の高血圧、糖尿病の治療状況において、Ⅲ度高血圧の未治療者は34.2%、兵庫県糖尿病性腎症重症化予防プログラム基準該当者のうち未治療者は11.5%であり、確実な受診勧奨が必要です。また、健診結果における「生活習慣病のリスク」では、血糖リスクが県より高い状況です。広く一般に向けた適切な生活習慣に関する知識の普及啓発活動等、健康意識の向上に向けた積極的な取組が重要です。

# 西区

## 1 基礎情報

| 年度  | 西区      |      |
|-----|---------|------|
|     | 人口総数    | 高齢化率 |
| R04 | 229,228 | 28.4 |

| 年度  | 西区     |   |      |   |          |   |
|-----|--------|---|------|---|----------|---|
|     | 被保険者数  |   | 加入率  |   | 被保険者平均年齢 |   |
|     | 値      | 比 | 値    | 比 | 値        | 比 |
| R04 | 45,670 | ↓ | 19.9 | ↑ | 55.4     | ↓ |
| R03 | 47,295 | ↓ | 19.4 | ↓ | 55.6     | ↑ |
| R02 | 47,899 | ↘ | 19.6 | ↘ | 55.4     | ↘ |

## 死因（R01～R03 年度計）

|    |              |         |            |
|----|--------------|---------|------------|
| 1位 | 悪性新生物（腫瘍）    | 1,951 件 | （ 29.37% ） |
| 2位 | 心疾患（高血圧性を除く） | 911 件   | （ 13.72% ） |
| 3位 | 老衰           | 651 件   | （ 9.80% ）  |
| 4位 | 脳血管疾患        | 523 件   | （ 7.87% ）  |
| 5位 | その他の呼吸器系の疾患  | 368 件   | （ 5.54% ）  |

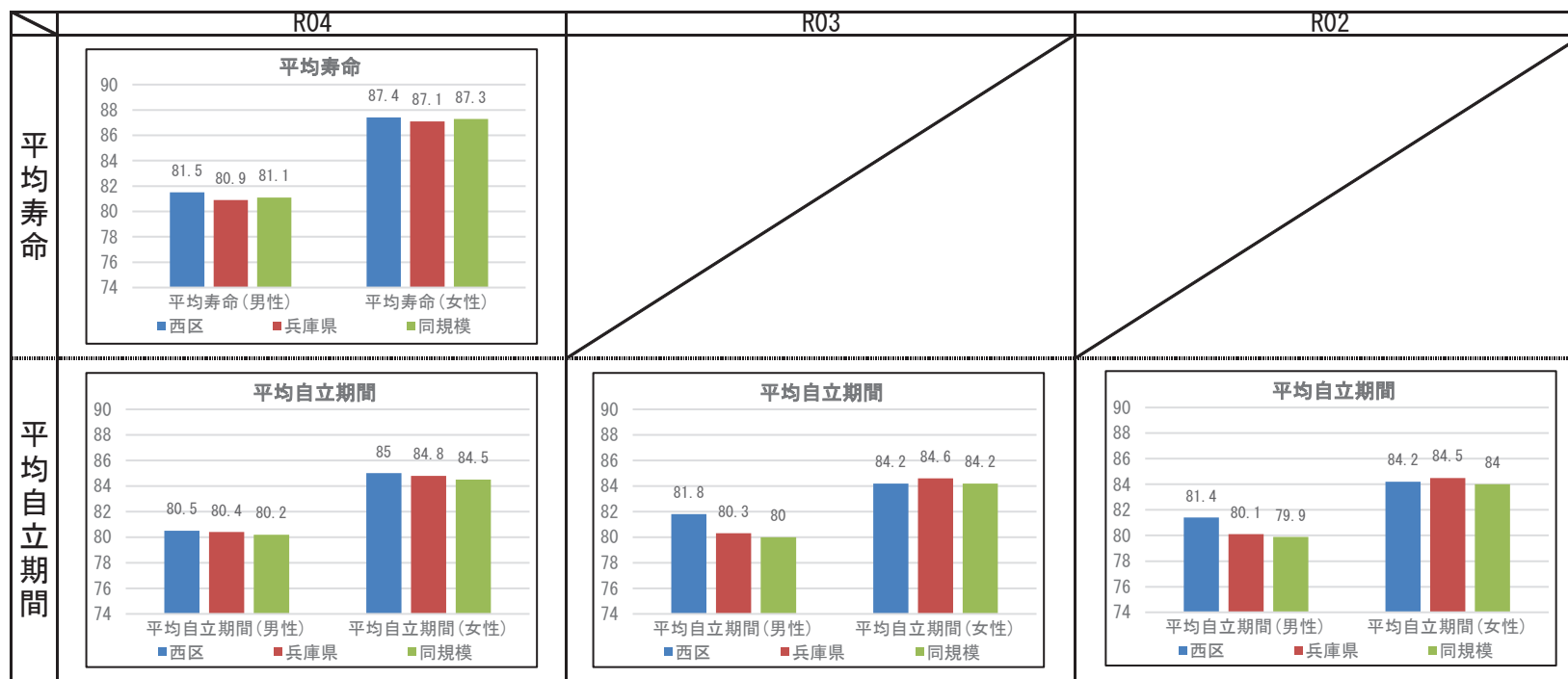

## 2 健診の状況

### 特定健診・特定保健指導の状況

|           | 西区     |        |        | 兵庫県    |        |        |
|-----------|--------|--------|--------|--------|--------|--------|
|           | R04    | R03    | R02    | R04    | R03    | R02    |
| 特定健診受診率   | 37.21% | 35.82% | 34.23% | 34.21% | 33.02% | 30.89% |
| メタボ該当者率   | 18.17% | 18.17% | 18.19% | 19.06% | 19.36% | 19.41% |
| 予備群該当者率   | 9.83%  | 9.90%  | 9.67%  | 10.46% | 10.54% | 10.60% |
| 特定保健指導実施率 | 20.89% | 15.58% | 13.02% | 29.98% | 28.91% | 26.81% |
| 対象者割合     | 積極的    | 1.76%  | 1.90%  | 1.55%  | 2.40%  | 2.45%  |
|           | 動機付け   | 8.31%  | 8.92%  | 9.21%  | 8.35%  | 8.95%  |

### 健診及び医療機関受診の関係表

| R04  |                | 総数     | 医療機関受診 |        | 合計 |
|------|----------------|--------|--------|--------|----|
|      |                |        | あり     | なし     |    |
| 健診あり | 受診者数(人)        | 11,521 | 677    | 12,198 |    |
|      | 健診対象者に占める割合(%) | 35.0%  | 2.1%   | 37.1%  |    |
|      | うち生活習慣病有(人)    | 7,845  |        | 7,845  |    |
| 健診なし | 受診者数に占める割合(%)  | 68.1%  |        | 64.3%  |    |
|      | 未受診者数(人)       | 16,775 | 3,941  | 20,716 |    |
|      | 健診対象者に占める割合(%) | 51.0%  | 12.0%  | 62.9%  |    |
| 合計   | うち生活習慣病有(人)    | 10,623 |        | 10,623 |    |
|      | 未受診者数に占める割合(%) | 63.3%  |        | 51.3%  |    |
|      | 合計(人)          | 28,296 | 4,618  | 32,914 |    |
| 合計   | 健診対象者に占める割合(%) | 86.0%  | 14.0%  | 100.0% |    |
|      | うち生活習慣病有(人)    | 18,468 |        | 18,468 |    |
|      | 合計人数に占める割合(%)  | 65.3%  |        | 56.1%  |    |

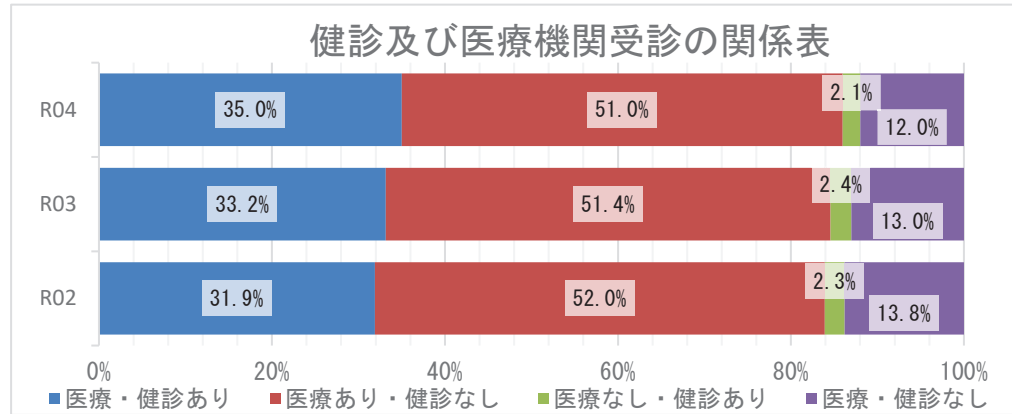

### 質問票の状況 - 生活習慣

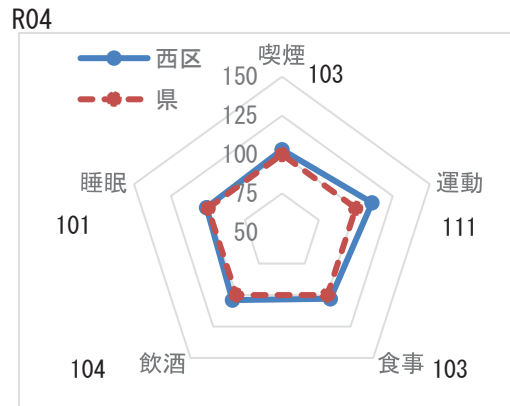

※レーダーチャートは外側に行くほど、  
良好な状態であることを指します

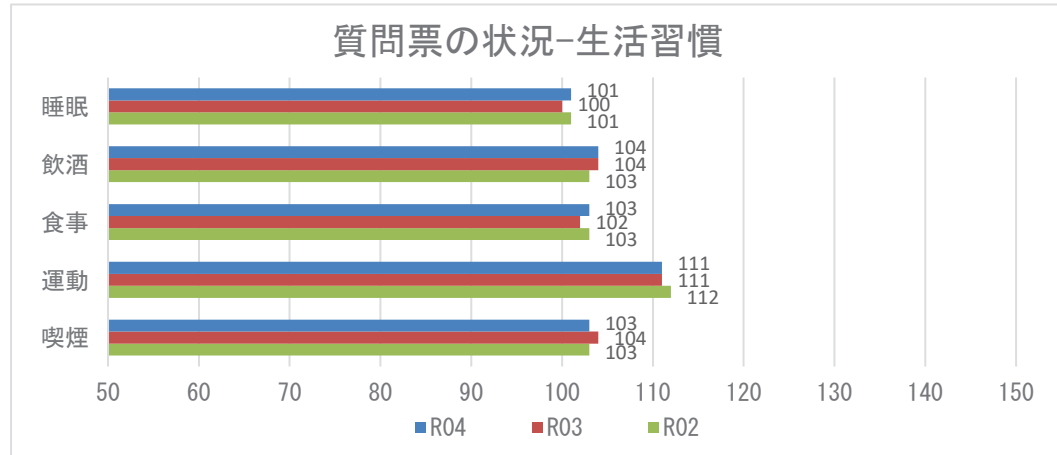

**【注意】**  
飲酒のリスクについては、一部健診機関の健診システムの改修の影響に伴い、相対比較には注意が必要。

## 2 健診の状況

### 生活習慣病のリスクの状況

R04

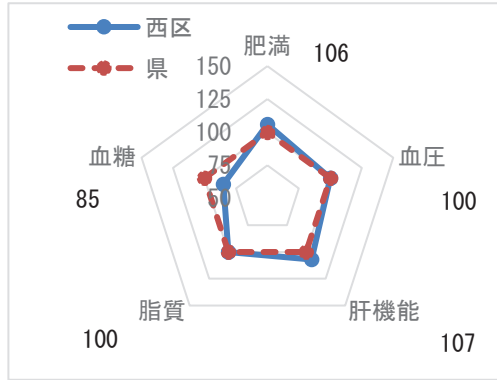

※レーダーチャートは外側に行くほど、良好な状態であることを指します

### 生活習慣病のリスクの状況

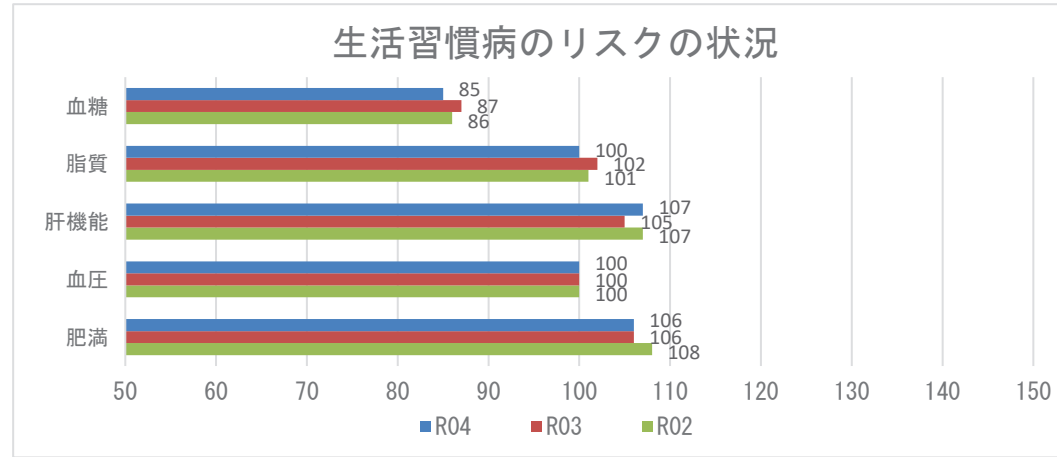

### 腎機能の状況

R04

| GFR区分(ml/分/1.73m <sup>2</sup> ) | 尿蛋白       |        |           |       |            |       | 合計     |         |
|---------------------------------|-----------|--------|-----------|-------|------------|-------|--------|---------|
|                                 | A1<br>(-) |        | A2<br>(±) |       | A3<br>≥(+) |       |        |         |
| G1 正常または高値 ≥90                  | 693人      | 5.20%  | 58人       | 0.44% | 32人        | 0.24% | 783人   | 5.87%   |
| G2 正常または軽度低下 60~89              | 8048人     | 60.38% | 553人      | 4.15% | 333人       | 2.50% | 8934人  | 67.03%  |
| G3a 軽度~中等度低下 45~59              | 2895人     | 21.72% | 183人      | 1.37% | 171人       | 1.28% | 3249人  | 24.38%  |
| G3b 中等度~高度低下 30~44              | 233人      | 1.75%  | 34人       | 0.26% | 58人        | 0.44% | 325人   | 2.44%   |
| G4 高度低下 15~29                   | 8人        | 0.06%  | 2人        | 0.02% | 19人        | 0.14% | 29人    | 0.22%   |
| G5 末期腎不全 <15                    | 0人        | 0.00%  | 0人        | 0.00% | 9人         | 0.07% | 9人     | 0.07%   |
| 合計                              | 11877人    | 89.11% | 830人      | 6.23% | 622人       | 4.67% | 13329人 | 100.00% |

### 腎機能の状況

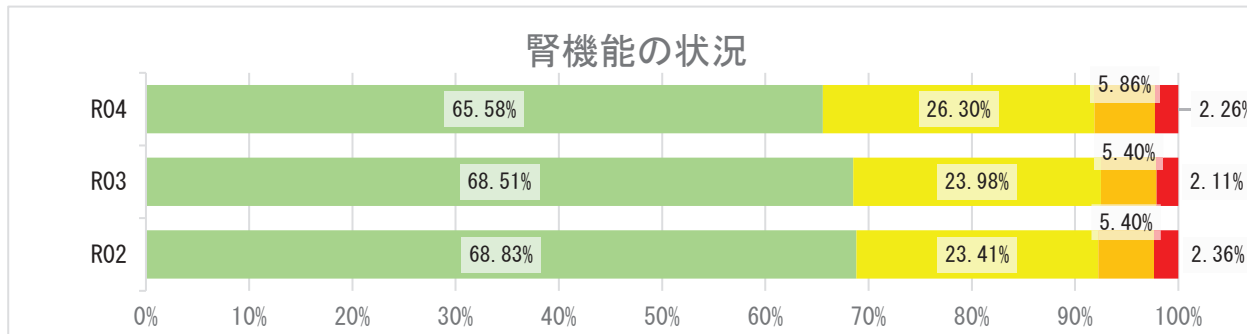

## 2 健診の状況

### 高血圧の状況 R04

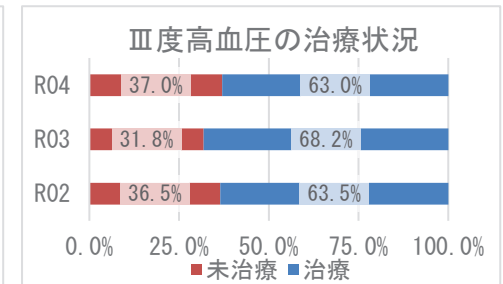
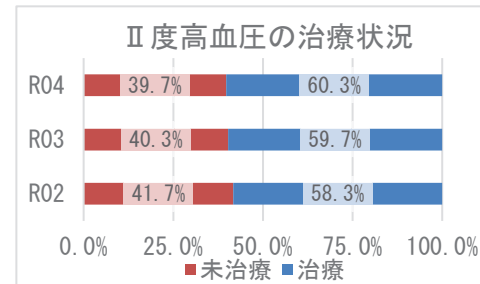
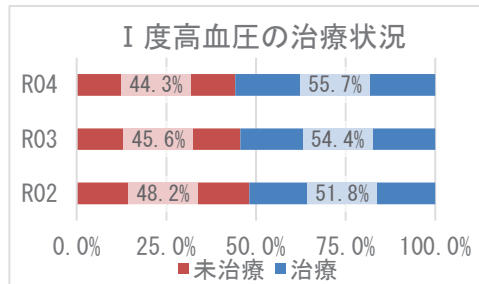
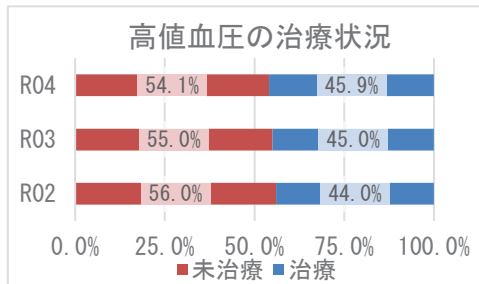
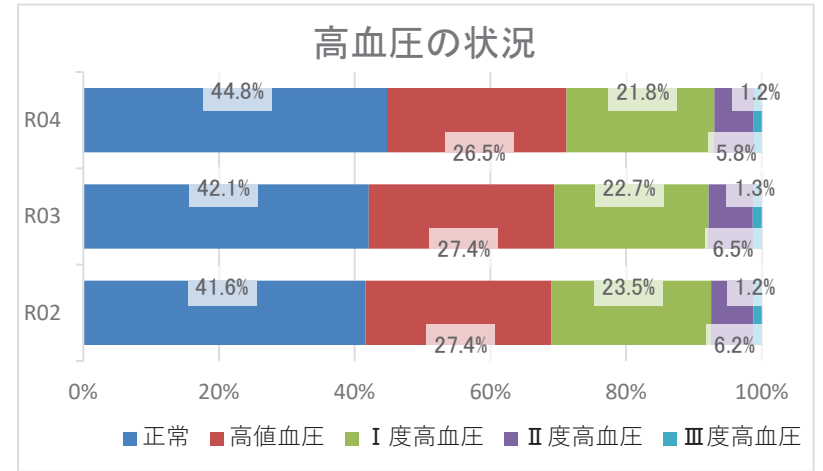
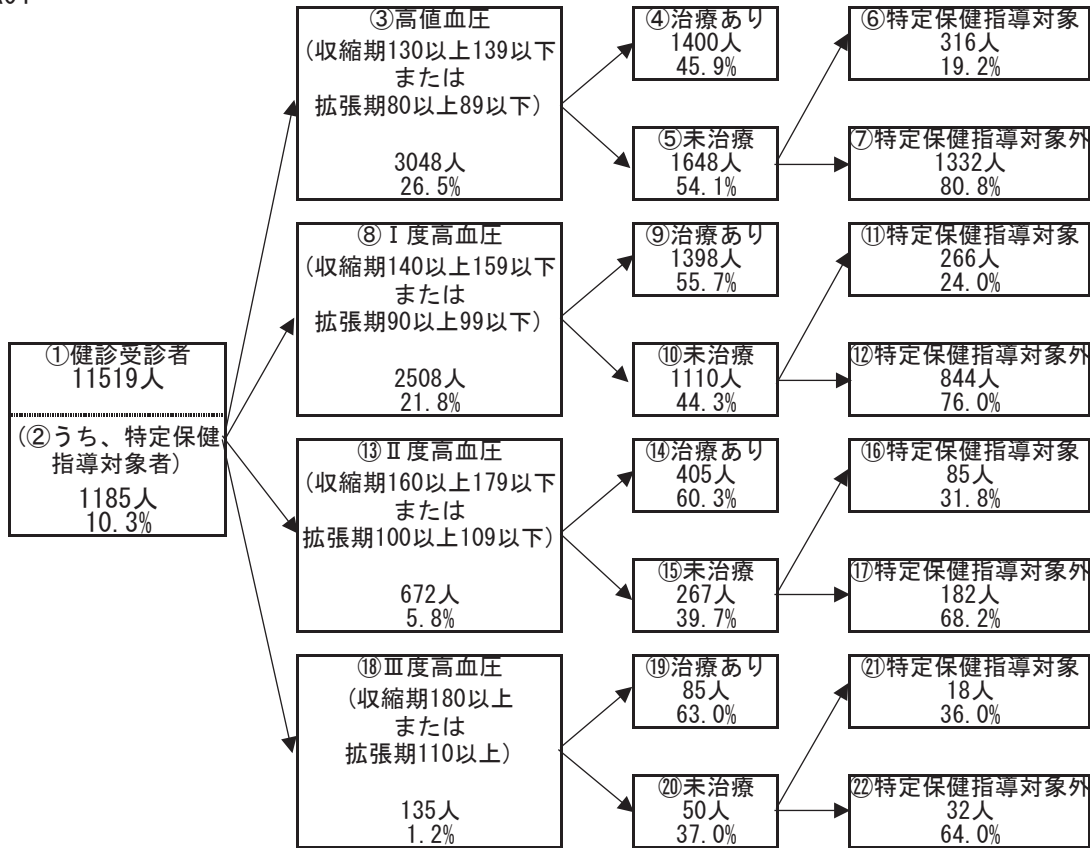

## 2 健診の状況

### 糖尿病性腎症・糖尿病の状況

R04

①健診受診者  
11519人  
  
②うち、特定  
保健指導対象者  
1185人  
10.3%

③兵庫県PG基準  
(空腹時血糖126以上もしくは  
随時血糖200以上もしくは  
HbA1c6.5以上)かつ  
(尿蛋白+以上または  
eGFR60未満)  
  
430人  
3.7%

④治療あり  
360人  
83.7%

⑥特定保健指導対象者  
24人  
34.3%

⑤未治療  
70人  
16.3%

⑦特定保健指導対象者外  
46人  
65.7%

①健診受診者  
11519人  
  
②うち、特定  
保健指導対象者  
1185人  
10.3%

⑧保険者努力  
支援制度  
評価指標基準  
(HbA1c8.0以上)  
  
142人  
1.2%

⑨治療あり  
135人  
95.1%

⑪特定保健指導対象者  
2人  
28.6%

⑩未治療  
7人  
4.9%

⑫特定保健指導対象者外  
5人  
71.4%

⑬治療中断者  
107人

糖尿病性腎症の状況（兵庫県PG基準）

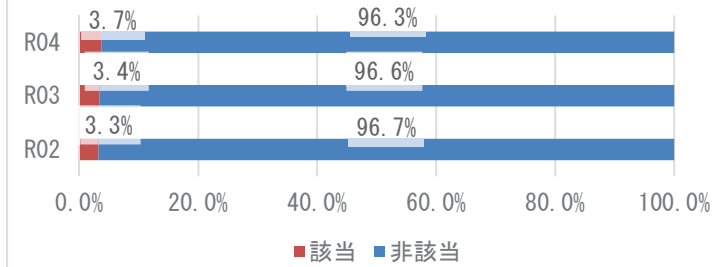

糖尿病の状況（保険者努力支援制度評価指標基準）

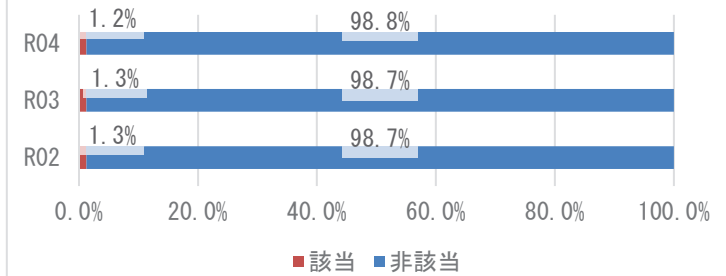

兵庫県PG基準の治療状況

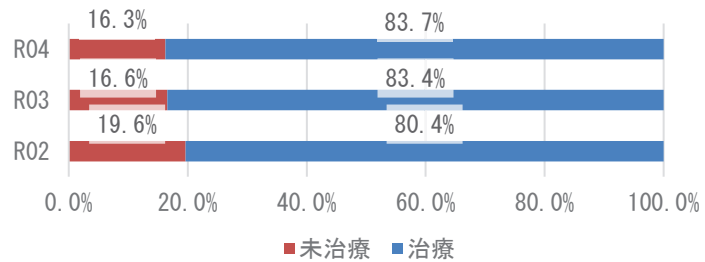

保険者努力支援制度評価指標基準の治療状況

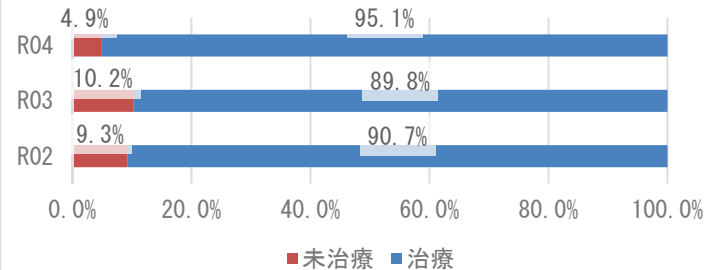

### 3 医療の状況

#### レセプトの状況 - 外来+調剤

R04

|             | 西区                     | 県       | 前年比 |
|-------------|------------------------|---------|-----|
| 受診率(%)      | 948.95<br>( 895.22 )   | 915.75  | ↑   |
| 1人当たり費用額(円) | 238,157<br>( 223,209 ) | 222,827 | ↑   |
| 1件当たり日数     | 1.51<br>( 1.51 )       | 1.52    | ↓   |
| 1日当たり費用額(円) | 16,648<br>( 16,648 )   | 16,045  | ↑   |

R03

|             | 西区                     | 県       | 前年比 |
|-------------|------------------------|---------|-----|
| 受診率(%)      | 922.96<br>( 872.00 )   | 896.19  | ↑   |
| 1人当たり費用額(円) | 233,439<br>( 219,183 ) | 218,451 | ↑   |
| 1件当たり日数     | 1.52<br>( 1.52 )       | 1.53    | →   |
| 1日当たり費用額(円) | 16,608<br>( 16,608 )   | 15,966  | ↑   |

R02

|             | 西区                     | 県       |
|-------------|------------------------|---------|
| 受診率(%)      | 871.39<br>( 821.58 )   | 846.89  |
| 1人当たり費用額(円) | 215,932<br>( 202,684 ) | 204,306 |
| 1件当たり日数     | 1.52<br>( 1.52 )       | 1.53    |
| 1日当たり費用額(円) | 16,278<br>( 16,278 )   | 15,779  |

※ ( ) 内は年齢調整をした値

※ 前年比は年齢調整をしない値で判定

#### レセプトの状況 - 入院

R04

|             | 西区                     | 県       | 前年比 |
|-------------|------------------------|---------|-----|
| 受診率(%)      | 22.15<br>( 21.11 )     | 22.63   | ↓   |
| 1人当たり費用額(円) | 142,879<br>( 135,450 ) | 145,139 | ↑   |
| 1件当たり日数     | 15.58<br>( 15.66 )     | 15.58   | ↓   |
| 1日当たり費用額(円) | 41,394<br>( 41,486 )   | 41,178  | ↑   |

R03

|             | 西区                     | 県       | 前年比 |
|-------------|------------------------|---------|-----|
| 受診率(%)      | 22.38<br>( 21.52 )     | 22.68   | ↑   |
| 1人当たり費用額(円) | 138,547<br>( 131,948 ) | 142,110 | ↑   |
| 1件当たり日数     | 15.78<br>( 15.81 )     | 15.67   | ↓   |
| 1日当たり費用額(円) | 39,219<br>( 39,235 )   | 39,989  | ↑   |

R02

|             | 西区                     | 県       |
|-------------|------------------------|---------|
| 受診率(%)      | 21.84<br>( 20.95 )     | 22.29   |
| 1人当たり費用額(円) | 130,868<br>( 124,641 ) | 136,046 |
| 1件当たり日数     | 16.41<br>( 16.50 )     | 15.99   |
| 1日当たり費用額(円) | 36,508<br>( 36,304 )   | 38,176  |

※ ( ) 内は年齢調整をした値

※ 前年比は年齢調整をしない値で判定



### 3 医療の状況

#### 入外レセプト件数順位(生活習慣病)

R04

| 順位 | 病名    | 件数     | 前年比 |
|----|-------|--------|-----|
| 1  | 筋・骨格  | 47,703 | ↓   |
| 2  | 高血圧症  | 42,787 | ↓   |
| 3  | 糖尿病   | 31,148 | ↓   |
| 4  | 脂質異常症 | 30,957 | ↓   |
| 5  | 精神    | 22,154 | ↑   |
| 6  | がん    | 14,724 | ↓   |
| 7  | 狭心症   | 3,274  | ↑   |
| 8  | 脳梗塞   | 1,705  | ↓   |
| 9  | 脂肪肝   | 872    | ↓   |
| 10 | 動脈硬化症 | 784    | ↑   |
| 11 | 高尿酸血症 | 738    | ↓   |
| 12 | 心筋梗塞  | 218    | ↓   |
| 13 | 脳出血   | 120    | ↑   |

| 順位 | 病名    | 件数    | 前年比 |
|----|-------|-------|-----|
| 1  | 精神    | 1,627 | ↓   |
| 2  | がん    | 1,286 | ↓   |
| 3  | 筋・骨格  | 765   | ↓   |
| 4  | 脳梗塞   | 191   | ↓   |
| 5  | 狭心症   | 181   | ↓   |
| 6  | 脳出血   | 133   | ↓   |
| 7  | 糖尿病   | 113   | ↓   |
| 8  | 心筋梗塞  | 37    | ↑   |
| 9  | 高血圧症  | 31    | ↓   |
| 10 | 動脈硬化症 | 9     | ↓   |
| 11 | 脂質異常症 | 7     | ↓   |
| 12 | 脂肪肝   | 6     | ↑   |
| 13 | 高尿酸血症 | 4     | ↑   |

R03

| 順位 | 病名    | 件数     | 前年比 |
|----|-------|--------|-----|
| 1  | 筋・骨格  | 47,871 | ↑   |
| 2  | 高血圧症  | 45,109 | ↓   |
| 3  | 脂質異常症 | 33,381 | ↑   |
| 4  | 糖尿病   | 32,087 | ↑   |
| 5  | 精神    | 21,715 | ↑   |
| 6  | がん    | 14,978 | ↑   |
| 7  | 狭心症   | 3,242  | ↓   |
| 8  | 脳梗塞   | 1,866  | ↓   |
| 9  | 高尿酸血症 | 934    | ↑   |
| 10 | 脂肪肝   | 899    | ↑   |
| 11 | 動脈硬化症 | 740    | ↑   |
| 12 | 心筋梗塞  | 255    | ↑   |
| 13 | 脳出血   | 113    | ↑   |

| 順位 | 病名    | 件数    | 前年比 |
|----|-------|-------|-----|
| 1  | 精神    | 1,813 | ↓   |
| 2  | がん    | 1,465 | ↑   |
| 3  | 筋・骨格  | 828   | ↑   |
| 4  | 狭心症   | 223   | ↓   |
| 5  | 脳梗塞   | 204   | ↓   |
| 6  | 脳出血   | 140   | ↑   |
| 7  | 糖尿病   | 129   | ↓   |
| 8  | 高血圧症  | 46    | →   |
| 9  | 心筋梗塞  | 31    | ↓   |
| 10 | 脂質異常症 | 13    | ↑   |
| 11 | 動脈硬化症 | 11    | ↓   |
| 12 | 脂肪肝   | 3     | ↓   |
| 13 | 高尿酸血症 | 0     | ↓   |

R02

| 順位 | 病名    | 件数     |
|----|-------|--------|
| 1  | 筋・骨格  | 45,671 |
| 2  | 高血圧症  | 45,228 |
| 3  | 脂質異常症 | 31,694 |
| 4  | 糖尿病   | 31,051 |
| 5  | 精神    | 20,771 |
| 6  | がん    | 14,075 |
| 7  | 狭心症   | 3,262  |
| 8  | 脳梗塞   | 1,881  |
| 9  | 高尿酸血症 | 806    |
| 10 | 脂肪肝   | 778    |
| 11 | 動脈硬化症 | 683    |
| 12 | 心筋梗塞  | 232    |
| 13 | 脳出血   | 73     |

| 順位 | 病名    | 件数    |
|----|-------|-------|
| 1  | 精神    | 1,955 |
| 2  | がん    | 1,461 |
| 3  | 筋・骨格  | 768   |
| 4  | 脳梗塞   | 251   |
| 5  | 狭心症   | 231   |
| 6  | 糖尿病   | 136   |
| 7  | 脳出血   | 85    |
| 8  | 高血圧症  | 46    |
| 9  | 心筋梗塞  | 34    |
| 10 | 動脈硬化症 | 12    |
| 11 | 脂質異常症 | 8     |
| 12 | 脂肪肝   | 7     |
| 13 | 高尿酸血症 | 4     |

※ 前年比は件数で判定

#### 入外医療費順位(生活習慣病)

R04

| 順位 | 病名    | 費用額           | 前年比 |
|----|-------|---------------|-----|
| 1  | がん    | 1,962,616,030 | ↓   |
| 2  | 筋・骨格  | 896,387,750   | ↓   |
| 3  | 糖尿病   | 833,741,230   | ↓   |
| 4  | 高血圧症  | 529,261,180   | ↓   |
| 5  | 精神    | 450,122,930   | ↑   |
| 6  | 脂質異常症 | 376,503,590   | ↓   |
| 7  | 狭心症   | 75,715,930    | ↑   |
| 8  | 脳梗塞   | 34,870,520    | ↓   |
| 9  | 脂肪肝   | 15,461,380    | ↓   |
| 10 | 動脈硬化症 | 11,812,670    | ↓   |
| 11 | 高尿酸血症 | 6,807,460     | ↓   |
| 12 | 心筋梗塞  | 6,084,790     | ↓   |
| 13 | 脳出血   | 3,425,990     | ↑   |

| 順位 | 病名    | 費用額           | 前年比 |
|----|-------|---------------|-----|
| 1  | がん    | 1,087,498,860 | ↓   |
| 2  | 精神    | 757,422,150   | ↓   |
| 3  | 筋・骨格  | 624,894,870   | ↓   |
| 4  | 狭心症   | 138,045,980   | ↓   |
| 5  | 脳梗塞   | 137,818,880   | ↓   |
| 6  | 脳出血   | 114,114,480   | ↓   |
| 7  | 糖尿病   | 49,209,780    | ↓   |
| 8  | 心筋梗塞  | 41,904,400    | ↑   |
| 9  | 高血圧症  | 10,003,780    | ↓   |
| 10 | 動脈硬化症 | 6,152,140     | ↓   |
| 11 | 高尿酸血症 | 2,098,730     | ↑   |
| 12 | 脂質異常症 | 1,939,910     | ↓   |
| 13 | 脂肪肝   | 1,861,070     | ↑   |

R03

| 順位 | 病名    | 費用額           | 前年比 |
|----|-------|---------------|-----|
| 1  | がん    | 2,013,346,320 | ↑   |
| 2  | 筋・骨格  | 942,482,160   | ↑   |
| 3  | 糖尿病   | 869,130,180   | ↑   |
| 4  | 高血圧症  | 574,908,320   | ↓   |
| 5  | 精神    | 443,476,620   | ↑   |
| 6  | 脂質異常症 | 425,731,990   | ↑   |
| 7  | 狭心症   | 74,846,680    | ↑   |
| 8  | 脳梗塞   | 37,848,630    | ↓   |
| 9  | 脂肪肝   | 16,678,200    | ↑   |
| 10 | 動脈硬化症 | 12,485,410    | ↓   |
| 11 | 高尿酸血症 | 9,246,090     | ↑   |
| 12 | 心筋梗塞  | 7,028,430     | ↑   |
| 13 | 脳出血   | 3,311,250     | ↑   |

| 順位 | 病名    | 費用額           | 前年比 |
|----|-------|---------------|-----|
| 1  | がん    | 1,203,498,870 | ↓   |
| 2  | 精神    | 792,001,630   | ↓   |
| 3  | 筋・骨格  | 641,145,250   | ↑   |
| 4  | 狭心症   | 154,936,500   | ↑   |
| 5  | 脳梗塞   | 147,534,950   | ↓   |
| 6  | 脳出血   | 134,190,690   | ↓   |
| 7  | 糖尿病   | 59,883,600    | ↑   |
| 8  | 心筋梗塞  | 33,771,030    | ↓   |
| 9  | 動脈硬化症 | 11,763,440    | ↑   |
| 10 | 高血圧症  | 11,711,010    | ↓   |
| 11 | 脂質異常症 | 2,697,160     | ↑   |
| 12 | 脂肪肝   | 430,930       | ↓   |
| 13 | 高尿酸血症 | 0             | ↓   |

R02

| 順位 | 病名    | 費用額           |
|----|-------|---------------|
| 1  | がん    | 1,788,840,380 |
| 2  | 筋・骨格  | 904,003,280   |
| 3  | 糖尿病   | 838,929,470   |
| 4  | 高血圧症  | 584,437,950   |
| 5  | 精神    | 429,938,670   |
| 6  | 脂質異常症 | 416,730,750   |
| 7  | 狭心症   | 73,929,400    |
| 8  | 脳梗塞   | 38,812,820    |
| 9  | 脂肪肝   | 14,513,200    |
| 10 | 動脈硬化症 | 13,064,240    |
| 11 | 高尿酸血症 | 7,605,140     |
| 12 | 心筋梗塞  | 5,581,120     |
| 13 | 脳出血   | 1,850,260     |

| 順位 | 病名    | 費用額           |
|----|-------|---------------|
| 1  | がん    | 1,223,353,720 |
| 2  | 精神    | 834,859,500   |
| 3  | 筋・骨格  | 564,750,450   |
| 4  | 脳梗塞   | 182,180,930   |
| 5  | 狭心症   | 144,295,520   |
| 6  | 脳出血   | 73,641,780    |
| 7  | 糖尿病   | 54,719,090    |
| 8  | 心筋梗塞  | 50,647,110    |
| 9  | 高血圧症  | 12,361,180    |
| 10 | 動脈硬化症 | 11,514,640    |
| 11 | 脂質異常症 | 1,815,200     |
| 12 | 脂肪肝   | 1,741,130     |
| 13 | 高尿酸血症 | 32,720        |

※ 前年比は費用額で判定

### 3 医療の状況

#### 基礎疾患・人工透析等の該当者数

R04

|       | 西区     |        | 県       |        |
|-------|--------|--------|---------|--------|
|       | 人数     | 割合     | 人数      | 割合     |
| 糖尿病   | 7,310  | 16.01% | 165,821 | 15.91% |
| 高血圧   | 12,416 | 27.19% | 272,255 | 26.12% |
| 脂質異常症 | 12,215 | 26.75% | 267,354 | 25.65% |

|        | 西区  |        | 県     |        |
|--------|-----|--------|-------|--------|
|        | 人数  | 割合     | 人数    | 割合     |
| 人工透析   | 188 | 0.41%  | 3,569 | 0.34%  |
| うち、糖尿病 | 106 | 56.38% | 2,135 | 59.82% |



|          | 西区    |        | 県      |        |
|----------|-------|--------|--------|--------|
|          | 人数    | 割合     | 人数     | 割合     |
| 虚血性心疾患   | 2,531 | 5.54%  | 49,957 | 4.79%  |
| うち、糖尿病   | 1,265 | 49.98% | 27,691 | 55.43% |
| うち、高血圧   | 1,976 | 78.07% | 40,475 | 81.02% |
| うち、脂質異常症 | 1,930 | 76.25% | 38,885 | 77.84% |
| 脳血管疾患    | 2,838 | 6.21%  | 60,286 | 5.78%  |
| うち、糖尿病   | 1,171 | 41.26% | 27,111 | 44.97% |
| うち、高血圧   | 2,093 | 73.75% | 45,289 | 75.12% |
| うち、脂質異常症 | 1,939 | 68.32% | 42,460 | 70.43% |

R03

|       | 西区     |        | 県       |        |
|-------|--------|--------|---------|--------|
|       | 人数     | 割合     | 人数      | 割合     |
| 糖尿病   | 7,810  | 16.51% | 178,426 | 16.34% |
| 高血圧   | 13,180 | 27.87% | 295,446 | 27.05% |
| 脂質異常症 | 13,156 | 27.82% | 288,184 | 26.38% |

|        | 西区  |        | 県     |        |
|--------|-----|--------|-------|--------|
|        | 人数  | 割合     | 人数    | 割合     |
| 人工透析   | 199 | 0.42%  | 3,634 | 0.33%  |
| うち、糖尿病 | 109 | 54.77% | 2,137 | 58.81% |



|          | 西区    |        | 県      |        |
|----------|-------|--------|--------|--------|
|          | 人数    | 割合     | 人数     | 割合     |
| 虚血性心疾患   | 2,712 | 5.73%  | 55,292 | 5.06%  |
| うち、糖尿病   | 1,377 | 50.77% | 30,327 | 54.85% |
| うち、高血圧   | 2,131 | 78.58% | 44,894 | 81.19% |
| うち、脂質異常症 | 2,054 | 75.74% | 42,866 | 77.53% |
| 脳血管疾患    | 3,048 | 6.44%  | 66,365 | 6.08%  |
| うち、糖尿病   | 1,292 | 42.39% | 29,816 | 44.93% |
| うち、高血圧   | 2,267 | 74.38% | 50,004 | 75.35% |
| うち、脂質異常症 | 2,106 | 69.09% | 46,687 | 70.35% |

R02

|       | 西区     |        | 県       |        |
|-------|--------|--------|---------|--------|
|       | 人数     | 割合     | 人数      | 割合     |
| 糖尿病   | 6,702  | 13.99% | 154,938 | 13.82% |
| 高血圧   | 11,400 | 23.80% | 257,517 | 22.98% |
| 脂質異常症 | 11,291 | 23.57% | 252,368 | 22.52% |

|        | 西区  |        | 県     |        |
|--------|-----|--------|-------|--------|
|        | 人数  | 割合     | 人数    | 割合     |
| 人工透析   | 159 | 0.33%  | 3,029 | 0.27%  |
| うち、糖尿病 | 79  | 49.69% | 1,719 | 56.75% |



|          | 西区    |        | 県      |        |
|----------|-------|--------|--------|--------|
|          | 人数    | 割合     | 人数     | 割合     |
| 虚血性心疾患   | 2,308 | 4.82%  | 47,959 | 4.28%  |
| うち、糖尿病   | 1,139 | 49.35% | 25,896 | 54.00% |
| うち、高血圧   | 1,807 | 78.29% | 38,618 | 80.52% |
| うち、脂質異常症 | 1,746 | 75.65% | 37,020 | 77.19% |
| 脳血管疾患    | 2,541 | 5.30%  | 56,814 | 5.07%  |
| うち、糖尿病   | 1,052 | 41.40% | 25,250 | 44.44% |
| うち、高血圧   | 1,861 | 73.24% | 42,439 | 74.70% |
| うち、脂質異常症 | 1,725 | 67.89% | 39,643 | 69.78% |

## 4 介護の状況

### 要介護度別認定率

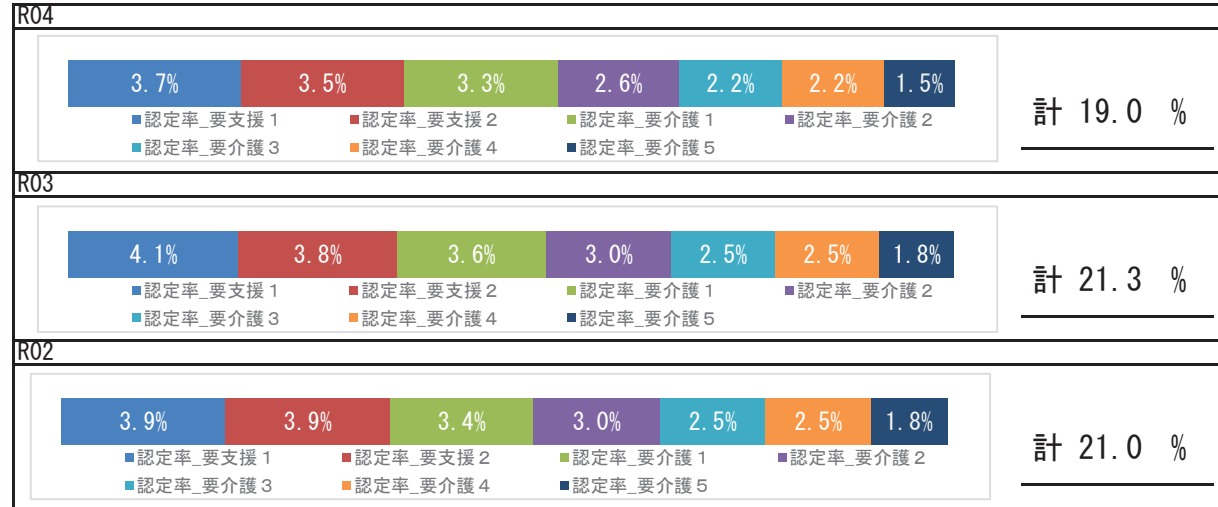

### 要介護認定者の有病状況

#### R04

|       | 65～74歳 |     | 75歳以上  |       | 計      |       |        |
|-------|--------|-----|--------|-------|--------|-------|--------|
|       | 人数     | 割合  | 人数     | 割合    | 人数     | 割合    |        |
| 基礎疾患  | 糖尿病    | 345 | 22.85% | 3,168 | 29.17% | 3,513 | 28.40% |
|       | 糖尿病合併症 | 64  | 4.24%  | 401   | 3.69%  | 465   | 3.76%  |
| 循環器疾患 | 心臓病    | 642 | 42.52% | 7,321 | 67.41% | 7,963 | 64.37% |
|       | 脳血管疾患  | 272 | 18.01% | 2,223 | 20.47% | 2,495 | 20.17% |
| その他   | がん     | 170 | 11.26% | 1,443 | 13.29% | 1,613 | 13.04% |
|       | 精神     | 391 | 25.89% | 4,096 | 37.71% | 4,487 | 36.27% |
|       | 筋・骨格   | 572 | 37.88% | 6,405 | 58.97% | 6,977 | 56.40% |
|       | 難病     | 76  | 5.03%  | 388   | 3.57%  | 464   | 3.75%  |

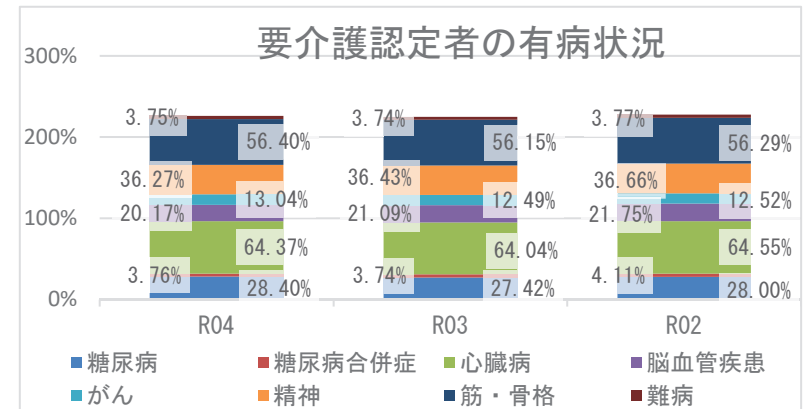

## 5 考察

- 平均寿命は県と比較して、男女ともに長くなっています。令和4年度の平均自立期間は、前年度と比較して、男性は短く、女性は長くなり、県と比較して、男性は同程度、女性は長い状況です。
- 死因では、生活習慣病の重症化疾患（心疾患・脳血管疾患）は、併せて21.59%です。その他の呼吸器系の疾患が5.54%を占めており、具体的な疾患や経年的な確認が必要です。
- 介護の状況から、令和4年度の要介護認定率は前年度より減少しています。要介護認定者の有病状況においては、心臓病、筋・骨格疾患の有病者の割合が高いです。
- 医療の状況から、区の1人当たり費用額（外来＋調剤、入院）の経年推移は、県の傾向と同様に令和2年度以降増加しており、新型コロナウイルス感染症流行時の受診控え以降の医療受診行動の回復による影響も考えられます。入外医療費順位（生活習慣病）から、外来では、糖尿病が経年で上位疾患となっているほか、狭心症、脳出血医療費が経年で増加しており、入院では、脳血管疾患、虚血性心疾患に係る医療費が多くを占めています。各疾病該当者数の経年推移では、令和4年度の重症化疾患（虚血性心疾患、脳血管疾患、人工透析）と基礎疾患（糖尿病、高血圧、脂質異常症）の該当者割合は、いずれも前年度より減少していますが、人工透析該当者割合は県より高い割合となっています。生活習慣病等重症化予防事業の実施状況等の確認、検討をお勧めします。
- 健診の状況では、特定健診受診率、特定保健指導実施率は、令和2年度以降いずれも増加しており、令和4年度の健診受診率は県より高く、保健指導実施率は県より低い状況です。特定健診受診率、特定保健指導実施率の更なる向上に向けて、事業のPDCAを回しつつ、取組を継続する必要があります。令和4年度健診受診者の高血圧、糖尿病の治療状況において、Ⅲ度高血圧の未治療者は37.0%、兵庫県糖尿病性腎症重症化予防事業プログラム基準該当者のうち未治療者は16.3%であり、確実な受診勧奨が必要です。また、健診結果における「生活習慣病のリスク」では、血糖リスクが県より高い状況です。広く一般に向けた適切な生活習慣に関する知識の普及啓発活動等、健康意識の向上に向けた積極的な取組が重要です。

# 姫路市

## 1 基礎情報

| 年度  | 姫路市     |      |
|-----|---------|------|
|     | 人口総数    | 高齢化率 |
| R04 | 522,047 | 27.3 |

| 年度  | 姫路市     |   |      |   |          |   |
|-----|---------|---|------|---|----------|---|
|     | 被保険者数   |   | 加入率  |   | 被保険者平均年齢 |   |
|     | 値       | 比 | 値    | 比 | 値        | 比 |
| R04 | 100,356 | ↓ | 19.2 | ↓ | 52.8     | ↓ |
| R03 | 105,088 | ↓ | 19.7 | ↓ | 53.1     | ↑ |
| R02 | 108,317 | ↘ | 20.3 | ↘ | 52.8     | ↘ |

## 死因 ( R01 ~ R03 年度計 )

|    |               |         |            |
|----|---------------|---------|------------|
| 1位 | 悪性新生物 (腫瘍)    | 4,813 件 | ( 28.31% ) |
| 2位 | 心疾患 (高血圧性を除く) | 2,909 件 | ( 17.11% ) |
| 3位 | 老衰            | 1,329 件 | ( 7.82% )  |
| 4位 | 脳血管疾患         | 1,214 件 | ( 7.14% )  |
| 5位 | 肺炎            | 888 件   | ( 5.22% )  |

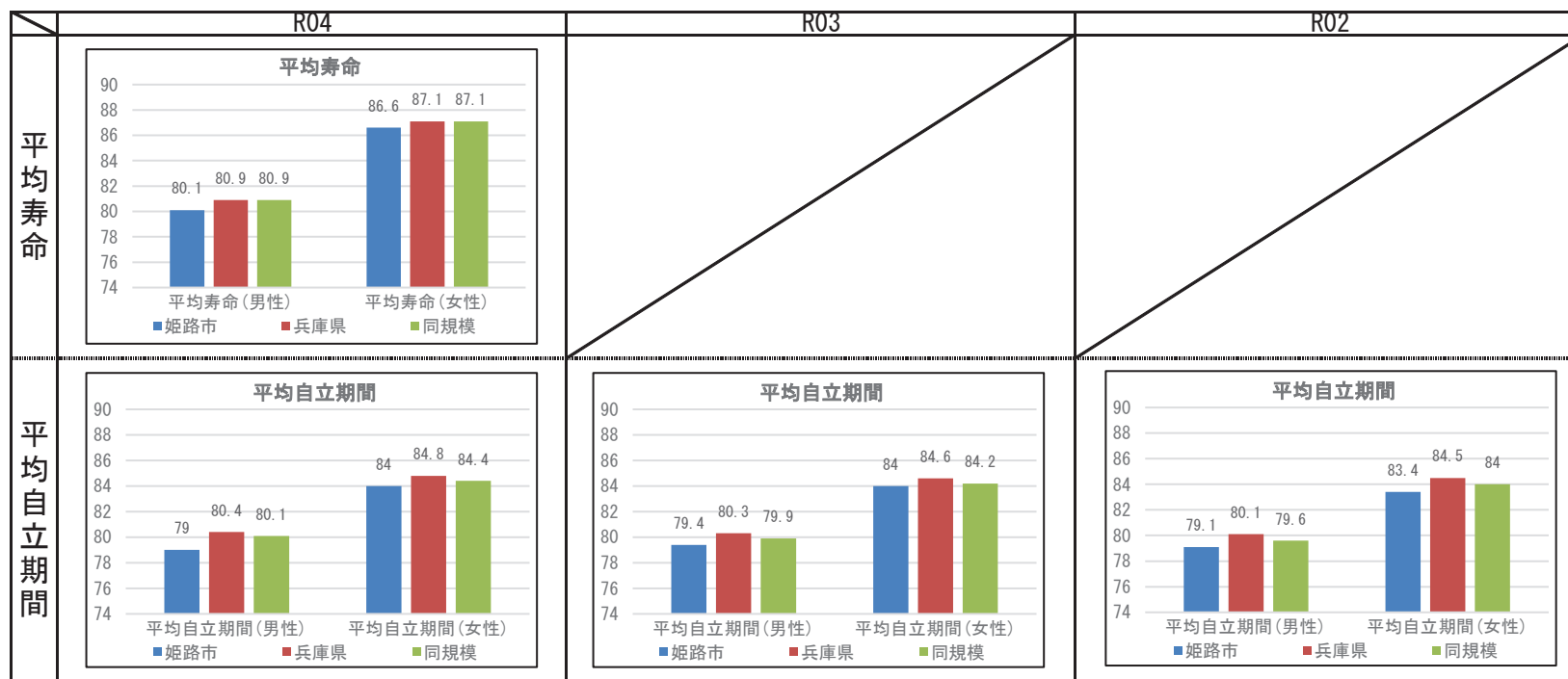

## 2 健診の状況

### 特定健診・特定保健指導の状況

|           | 姫路市    |        |        | 兵庫県    |        |        |
|-----------|--------|--------|--------|--------|--------|--------|
|           | R04    | R03    | R02    | R04    | R03    | R02    |
| 特定健診受診率   | 34.85% | 35.19% | 33.40% | 34.21% | 33.02% | 30.89% |
| メタボ該当者率   | 21.85% | 22.54% | 22.49% | 19.06% | 19.36% | 19.41% |
| 予備群該当者率   | 10.19% | 10.47% | 10.43% | 10.46% | 10.54% | 10.60% |
| 特定保健指導実施率 | 14.37% | 11.38% | 10.04% | 29.98% | 28.91% | 26.81% |
| 対象者割合     | 積極的    | 2.56%  | 2.78%  | 2.59%  | 2.40%  | 2.45%  |
|           | 動機付け   | 9.21%  | 9.50%  | 9.69%  | 8.35%  | 8.95%  |

### 健診及び医療機関受診の関係表

| R04  |                | 総数             | 医療機関受診 |        | 合計    |
|------|----------------|----------------|--------|--------|-------|
|      |                |                | あり     | なし     |       |
| 健診あり | 受診者数(人)        | 22,300         | 1,360  | 23,660 |       |
|      |                | 健診対象者に占める割合(%) | 32.8%  | 2.0%   | 34.8% |
|      | うち生活習慣病有(人)    | 15,563         |        | 15,563 |       |
|      |                | 受診者数に占める割合(%)  | 69.8%  |        | 65.8% |
| 健診なし | 未受診者数(人)       | 34,760         | 9,513  | 44,273 |       |
|      |                | 健診対象者に占める割合(%) | 51.2%  | 14.0%  | 65.2% |
|      | うち生活習慣病有(人)    | 21,014         |        | 21,014 |       |
|      |                | 未受診者数に占める割合(%) | 60.5%  |        | 47.5% |
| 合計   | 合計(人)          | 57,060         | 10,873 | 67,933 |       |
|      | 健診対象者に占める割合(%) | 84.0%          | 16.0%  | 100.0% |       |
|      | うち生活習慣病有(人)    | 36,577         |        | 36,577 |       |
|      | 合計人数に占める割合(%)  | 64.1%          |        | 53.8%  |       |

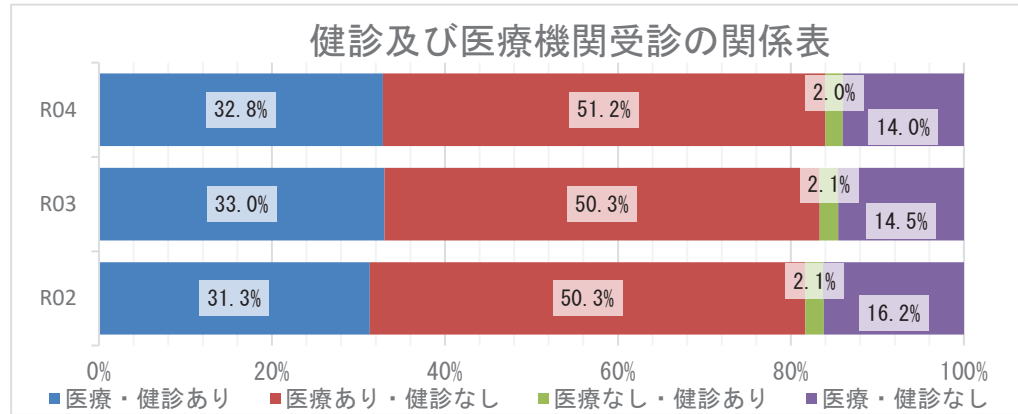

### 質問票の状況 - 生活習慣



※レーダーチャートは外側に行くほど、  
良好な状態であることを指します

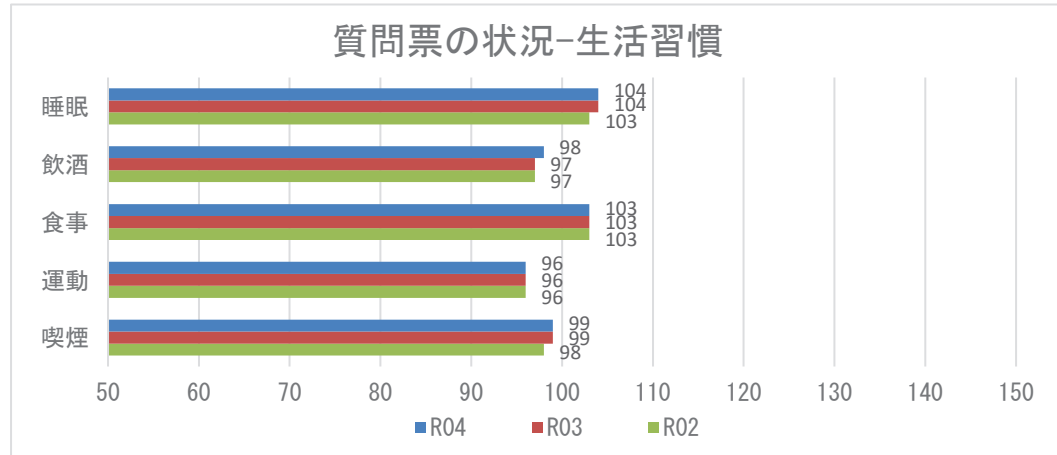

**【注意】**  
飲酒のリスクについては、一部健診機関の健診システムの改修の影響に伴い、相対比較には注意が必要。

## 2 健診の状況

### 生活習慣病のリスクの状況

R04

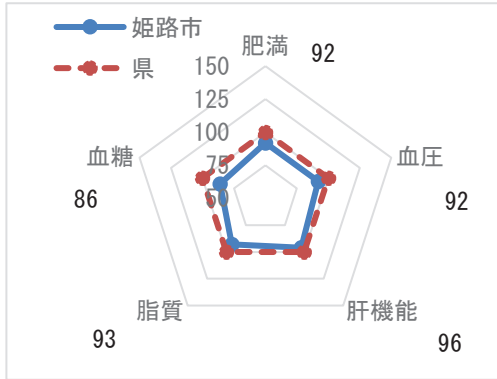

※レーダーチャートは外側に行くほど、良好な状態であることを指します

### 生活習慣病のリスクの状況

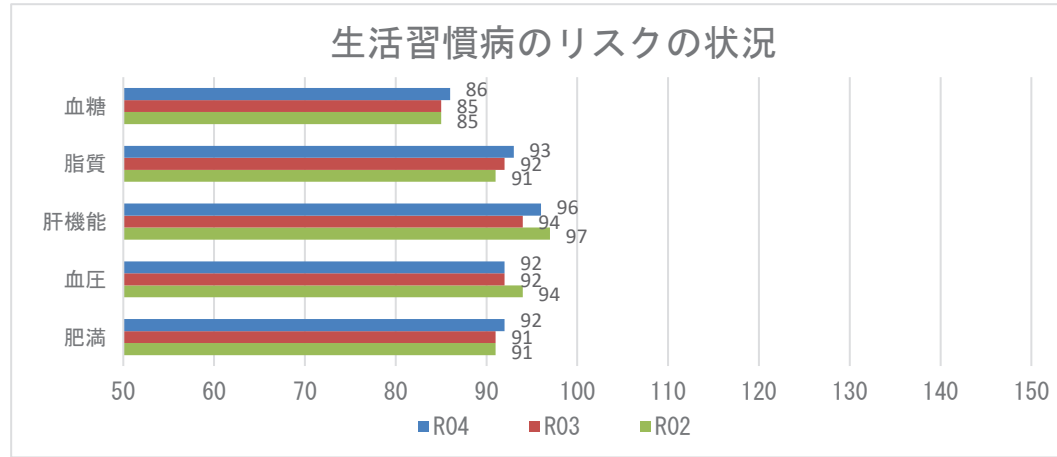

### 腎機能の状況

R04

| GFR区分(ml/分/1.73m <sup>2</sup> ) | 尿蛋白       |        |           |        |            |       | 合計             |
|---------------------------------|-----------|--------|-----------|--------|------------|-------|----------------|
|                                 | A1<br>(-) |        | A2<br>(±) |        | A3<br>≥(+) |       |                |
| G1 正常または高値 ≥90                  | 2277人     | 8.90%  | 295人      | 1.15%  | 156人       | 0.61% | 2728人 10.66%   |
| G2 正常または軽度低下 60~89              | 14792人    | 57.82% | 2076人     | 8.12%  | 1075人      | 4.20% | 17943人 70.14%  |
| G3a 軽度~中等度低下 45~59              | 3274人     | 12.80% | 548人      | 2.14%  | 433人       | 1.69% | 4255人 16.63%   |
| G3b 中等度~高度低下 30~44              | 317人      | 1.24%  | 94人       | 0.37%  | 146人       | 0.57% | 557人 2.18%     |
| G4 高度低下 15~29                   | 27人       | 0.11%  | 10人       | 0.04%  | 52人        | 0.20% | 89人 0.35%      |
| G5 末期腎不全 <15                    | 0人        | 0.00%  | 0人        | 0.00%  | 10人        | 0.04% | 10人 0.04%      |
| 合計                              | 20687人    | 80.87% | 3023人     | 11.82% | 1872人      | 7.32% | 25582人 100.00% |

### 腎機能の状況

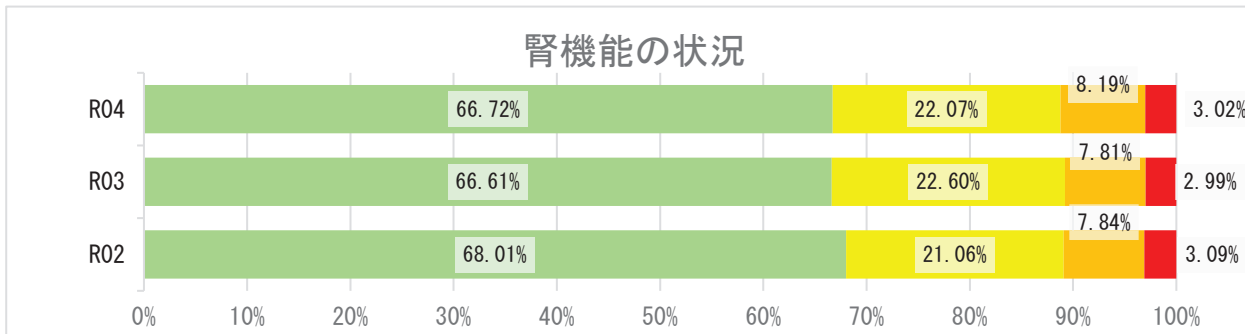

## 2 健診の状況

### 高血圧の状況 R04

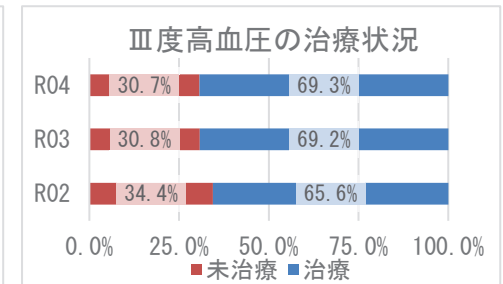
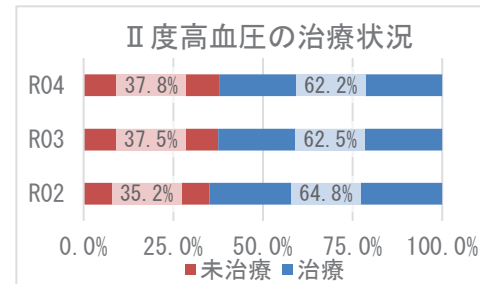
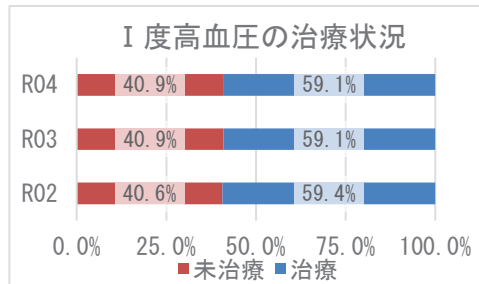
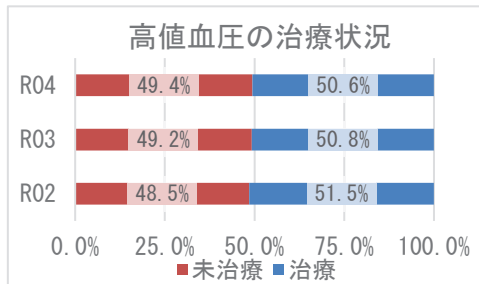
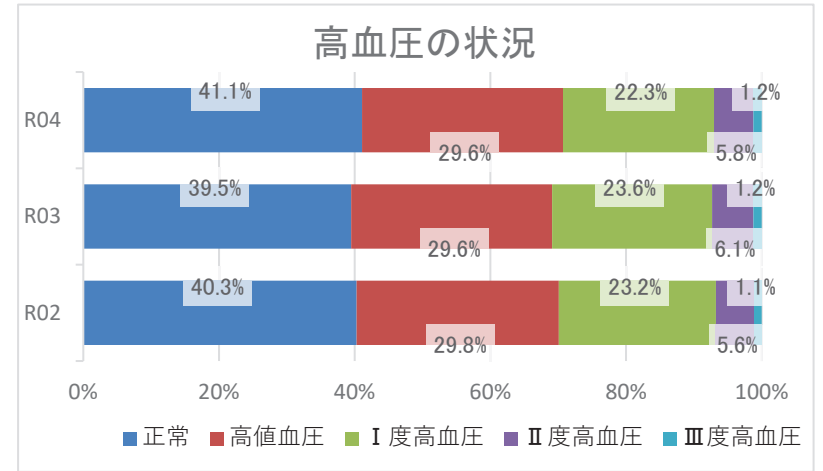
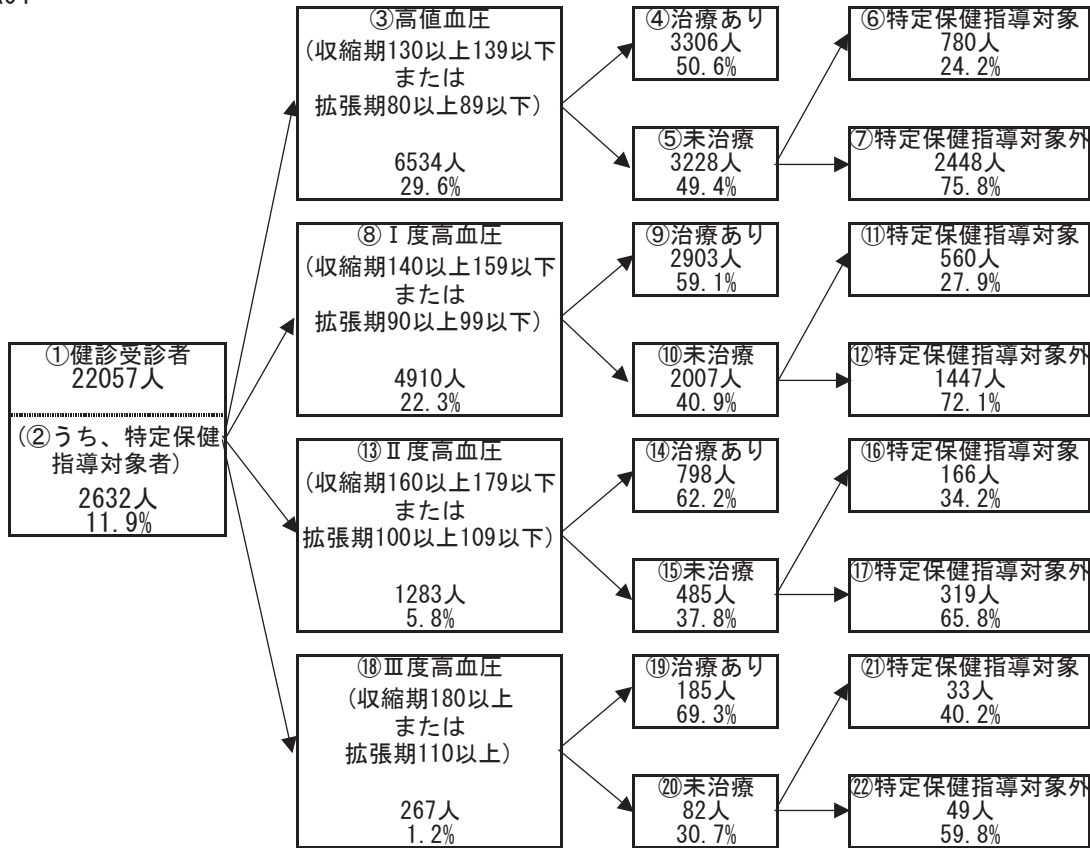

## 2 健診の状況

### 糖尿病性腎症・糖尿病の状況

R04

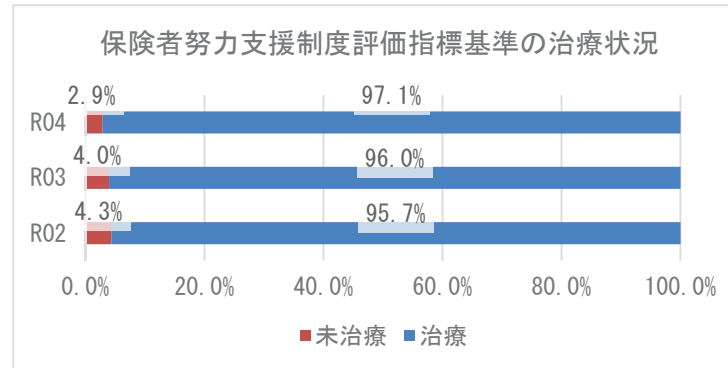
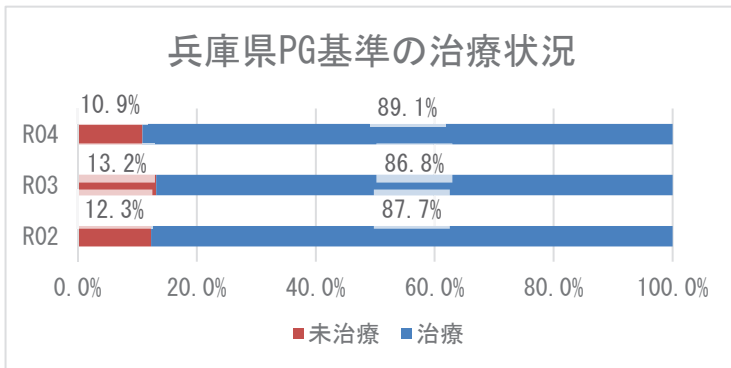
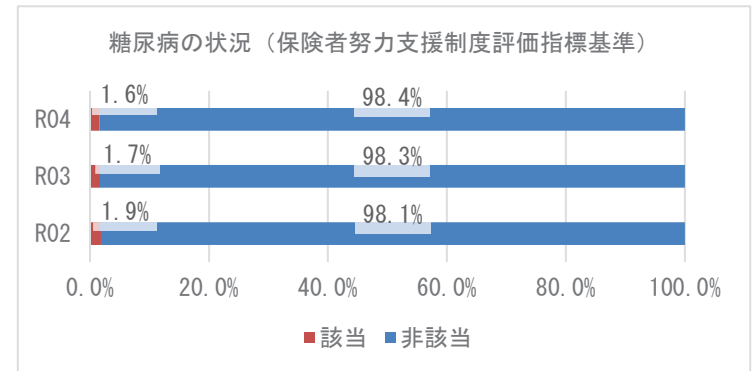
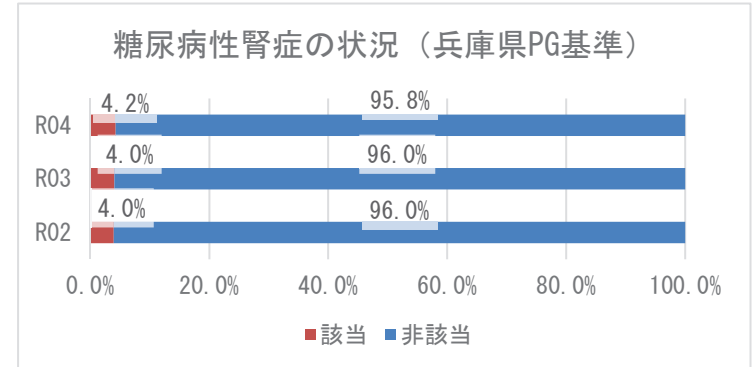
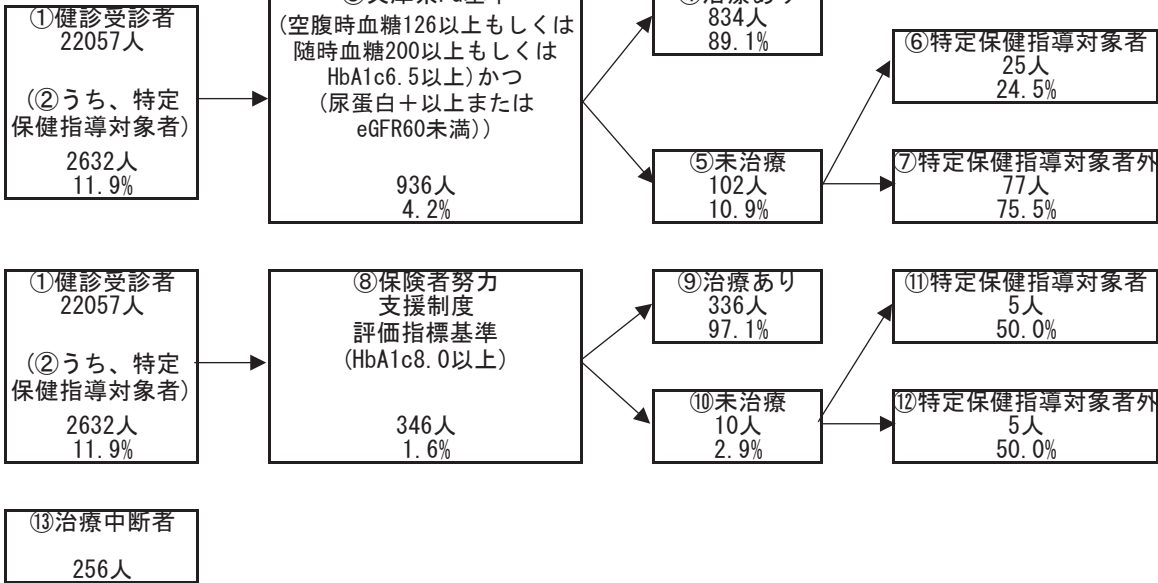



### 3 医療の状況

#### レセプトの状況 - 外来+調剤

R04

|             | 姫路市                    | 県       | 前年比 |
|-------------|------------------------|---------|-----|
| 受診率(%)      | 887.17<br>( 879.75 )   | 915.75  | ↑   |
| 1人当たり費用額(円) | 213,603<br>( 212,021 ) | 222,827 | ↑   |
| 1件当たり日数     | 1.49<br>( 1.49 )       | 1.52    | ↓   |
| 1日当たり費用額(円) | 16,191<br>( 16,191 )   | 16,045  | ↑   |

R03

|             | 姫路市                    | 県       | 前年比 |
|-------------|------------------------|---------|-----|
| 受診率(%)      | 879.23<br>( 872.15 )   | 896.19  | ↑   |
| 1人当たり費用額(円) | 212,582<br>( 211,092 ) | 218,451 | ↑   |
| 1件当たり日数     | 1.50<br>( 1.50 )       | 1.53    | →   |
| 1日当たり費用額(円) | 16,172<br>( 16,172 )   | 15,966  | ↑   |

R02

|             | 姫路市                    | 県       |
|-------------|------------------------|---------|
| 受診率(%)      | 832.22<br>( 825.81 )   | 846.89  |
| 1人当たり費用額(円) | 200,213<br>( 198,961 ) | 204,306 |
| 1件当たり日数     | 1.50<br>( 1.50 )       | 1.53    |
| 1日当たり費用額(円) | 16,008<br>( 16,008 )   | 15,779  |

※ ( ) 内は年齢調整をした値

※ 前年比は年齢調整をしない値で判定

#### レセプトの状況 - 入院

R04

|             | 姫路市                    | 県       | 前年比 |
|-------------|------------------------|---------|-----|
| 受診率(%)      | 22.62<br>( 22.52 )     | 22.63   | ↓   |
| 1人当たり費用額(円) | 144,379<br>( 143,476 ) | 145,139 | ↑   |
| 1件当たり日数     | 15.96<br>( 15.80 )     | 15.58   | ↑   |
| 1日当たり費用額(円) | 39,988<br>( 40,660 )   | 41,178  | ↑   |

R03

|             | 姫路市                    | 県       | 前年比 |
|-------------|------------------------|---------|-----|
| 受診率(%)      | 22.68<br>( 22.58 )     | 22.68   | ↑   |
| 1人当たり費用額(円) | 143,102<br>( 142,283 ) | 142,110 | ↑   |
| 1件当たり日数     | 15.91<br>( 15.80 )     | 15.67   | ↓   |
| 1日当たり費用額(円) | 39,651<br>( 40,244 )   | 39,989  | ↑   |

R02

|             | 姫路市                    | 県       |
|-------------|------------------------|---------|
| 受診率(%)      | 22.22<br>( 22.14 )     | 22.29   |
| 1人当たり費用額(円) | 136,583<br>( 135,856 ) | 136,046 |
| 1件当たり日数     | 16.20<br>( 16.14 )     | 15.99   |
| 1日当たり費用額(円) | 37,939<br>( 38,300 )   | 38,176  |

※ ( ) 内は年齢調整をした値

※ 前年比は年齢調整をしない値で判定

### 3 医療の状況

#### 入外レセプト件数順位(生活習慣病)

R04

| 順位 | 病名    | 件数     | 前年比 |
|----|-------|--------|-----|
| 1  | 筋・骨格  | 95,665 | ↓   |
| 2  | 高血圧症  | 94,065 | ↓   |
| 3  | 糖尿病   | 78,109 | ↓   |
| 4  | 脂質異常症 | 58,711 | ↓   |
| 5  | 精神    | 42,800 | ↓   |
| 6  | がん    | 28,612 | ↓   |
| 7  | 狭心症   | 5,790  | ↓   |
| 8  | 脳梗塞   | 5,605  | ↓   |
| 9  | 脂肪肝   | 1,698  | ↑   |
| 10 | 高尿酸血症 | 1,183  | ↓   |
| 11 | 動脈硬化症 | 696    | ↓   |
| 12 | 心筋梗塞  | 608    | ↑   |
| 13 | 脳出血   | 199    | ↓   |

| 順位 | 病名    | 件数    | 前年比 |
|----|-------|-------|-----|
| 1  | 精神    | 3,639 | ↓   |
| 2  | がん    | 3,118 | ↓   |
| 3  | 筋・骨格  | 1,869 | ↑   |
| 4  | 脳梗塞   | 744   | ↑   |
| 5  | 脳出血   | 320   | ↓   |
| 6  | 糖尿病   | 268   | ↓   |
| 7  | 狭心症   | 211   | ↓   |
| 8  | 高血圧症  | 102   | ↓   |
| 9  | 心筋梗塞  | 76    | ↓   |
| 10 | 動脈硬化症 | 33    | ↑   |
| 11 | 脂質異常症 | 26    | ↑   |
| 12 | 高尿酸血症 | 5     | ↑   |
| 13 | 脂肪肝   | 4     | ↓   |

R03

| 順位 | 病名    | 件数      | 前年比 |
|----|-------|---------|-----|
| 1  | 高血圧症  | 100,721 | ↓   |
| 2  | 筋・骨格  | 100,089 | ↑   |
| 3  | 糖尿病   | 81,746  | ↑   |
| 4  | 脂質異常症 | 65,228  | ↑   |
| 5  | 精神    | 44,109  | ↑   |
| 6  | がん    | 30,253  | ↑   |
| 7  | 狭心症   | 6,052   | ↓   |
| 8  | 脳梗塞   | 6,038   | ↓   |
| 9  | 脂肪肝   | 1,616   | ↑   |
| 10 | 高尿酸血症 | 1,462   | ↑   |
| 11 | 動脈硬化症 | 702     | ↑   |
| 12 | 心筋梗塞  | 584     | ↓   |
| 13 | 脳出血   | 204     | ↓   |

| 順位 | 病名    | 件数    | 前年比 |
|----|-------|-------|-----|
| 1  | 精神    | 3,700 | ↓   |
| 2  | がん    | 3,354 | ↑   |
| 3  | 筋・骨格  | 1,746 | ↓   |
| 4  | 脳梗塞   | 677   | ↓   |
| 5  | 糖尿病   | 307   | ↓   |
| 6  | 脳出血   | 296   | ↑   |
| 7  | 狭心症   | 275   | ↓   |
| 8  | 高血圧症  | 126   | ↓   |
| 9  | 心筋梗塞  | 78    | ↓   |
| 10 | 動脈硬化症 | 28    | ↓   |
| 11 | 脂質異常症 | 25    | ↓   |
| 12 | 脂肪肝   | 7     | ↓   |
| 13 | 高尿酸血症 | 3     | ↑   |

R02

| 順位 | 病名    | 件数      |
|----|-------|---------|
| 1  | 高血圧症  | 102,814 |
| 2  | 筋・骨格  | 95,133  |
| 3  | 糖尿病   | 79,836  |
| 4  | 脂質異常症 | 62,113  |
| 5  | 精神    | 43,183  |
| 6  | がん    | 29,668  |
| 7  | 狭心症   | 6,578   |
| 8  | 脳梗塞   | 6,255   |
| 9  | 高尿酸血症 | 1,410   |
| 10 | 脂肪肝   | 1,315   |
| 11 | 心筋梗塞  | 709     |
| 12 | 動脈硬化症 | 668     |
| 13 | 脳出血   | 218     |

| 順位 | 病名    | 件数    |
|----|-------|-------|
| 1  | 精神    | 3,892 |
| 2  | がん    | 3,331 |
| 3  | 筋・骨格  | 1,856 |
| 4  | 脳梗塞   | 678   |
| 5  | 糖尿病   | 343   |
| 6  | 狭心症   | 303   |
| 7  | 脳出血   | 276   |
| 8  | 高血圧症  | 131   |
| 9  | 心筋梗塞  | 122   |
| 10 | 脂質異常症 | 48    |
| 11 | 動脈硬化症 | 36    |
| 12 | 脂肪肝   | 11    |
| 13 | 高尿酸血症 | 2     |

※ 前年比は件数で判定

#### 入外医療費順位(生活習慣病)

R04

| 順位 | 病名    | 費用額           | 前年比 |
|----|-------|---------------|-----|
| 1  | がん    | 3,402,744,480 | ↓   |
| 2  | 糖尿病   | 2,215,153,040 | ↓   |
| 3  | 筋・骨格  | 1,759,283,620 | ↓   |
| 4  | 高血圧症  | 1,065,476,980 | ↓   |
| 5  | 精神    | 805,238,500   | ↓   |
| 6  | 脂質異常症 | 707,766,390   | ↓   |
| 7  | 狭心症   | 117,504,390   | ↓   |
| 8  | 脳梗塞   | 93,963,290    | ↓   |
| 9  | 脂肪肝   | 31,045,150    | ↑   |
| 10 | 心筋梗塞  | 16,291,870    | ↑   |
| 11 | 動脈硬化症 | 12,710,640    | ↓   |
| 12 | 高尿酸血症 | 11,400,470    | ↓   |
| 13 | 脳出血   | 4,849,620     | ↓   |

| 順位 | 病名    | 費用額           | 前年比 |
|----|-------|---------------|-----|
| 1  | がん    | 2,640,574,650 | ↓   |
| 2  | 精神    | 1,659,097,270 | ↑   |
| 3  | 筋・骨格  | 1,436,849,720 | ↑   |
| 4  | 脳梗塞   | 589,376,800   | ↑   |
| 5  | 脳出血   | 265,623,750   | ↑   |
| 6  | 狭心症   | 196,268,310   | ↓   |
| 7  | 心筋梗塞  | 125,776,740   | ↓   |
| 8  | 糖尿病   | 95,377,160    | ↓   |
| 9  | 動脈硬化症 | 31,276,590    | ↑   |
| 10 | 高血圧症  | 24,073,010    | ↓   |
| 11 | 脂質異常症 | 4,816,350     | ↓   |
| 12 | 高尿酸血症 | 897,250       | ↓   |
| 13 | 脂肪肝   | 867,800       | ↓   |

R03

| 順位 | 病名    | 費用額           | 前年比 |
|----|-------|---------------|-----|
| 1  | がん    | 3,455,447,690 | ↑   |
| 2  | 糖尿病   | 2,336,314,680 | ↑   |
| 3  | 筋・骨格  | 1,867,475,520 | ↑   |
| 4  | 高血圧症  | 1,155,596,190 | ↓   |
| 5  | 精神    | 835,639,630   | ↓   |
| 6  | 脂質異常症 | 830,466,040   | ↑   |
| 7  | 狭心症   | 129,602,990   | ↓   |
| 8  | 脳梗塞   | 105,525,540   | ↓   |
| 9  | 脂肪肝   | 30,527,960    | ↑   |
| 10 | 高尿酸血症 | 15,213,570    | ↑   |
| 11 | 心筋梗塞  | 14,099,350    | ↓   |
| 12 | 動脈硬化症 | 13,313,220    | ↓   |
| 13 | 脳出血   | 5,001,040     | ↓   |

| 順位 | 病名    | 費用額           | 前年比 |
|----|-------|---------------|-----|
| 1  | がん    | 2,870,404,520 | ↑   |
| 2  | 精神    | 1,612,764,000 | ↓   |
| 3  | 筋・骨格  | 1,311,610,410 | ↓   |
| 4  | 脳梗塞   | 537,949,430   | ↑   |
| 5  | 脳出血   | 260,994,500   | ↓   |
| 6  | 狭心症   | 254,220,120   | ↓   |
| 7  | 心筋梗塞  | 132,331,790   | ↓   |
| 8  | 糖尿病   | 124,840,300   | ↓   |
| 9  | 高血圧症  | 36,721,210    | ↑   |
| 10 | 動脈硬化症 | 22,112,850    | ↓   |
| 11 | 脂質異常症 | 8,558,460     | ↓   |
| 12 | 脂肪肝   | 1,605,480     | ↓   |
| 13 | 高尿酸血症 | 950,750       | ↑   |

R02

| 順位 | 病名    | 費用額           |
|----|-------|---------------|
| 1  | がん    | 3,403,960,280 |
| 2  | 糖尿病   | 2,315,306,610 |
| 3  | 筋・骨格  | 1,787,057,920 |
| 4  | 高血圧症  | 1,195,328,310 |
| 5  | 精神    | 838,448,810   |
| 6  | 脂質異常症 | 816,939,730   |
| 7  | 狭心症   | 143,300,280   |
| 8  | 脳梗塞   | 108,186,760   |
| 9  | 脂肪肝   | 25,931,240    |
| 10 | 心筋梗塞  | 17,856,270    |
| 11 | 高尿酸血症 | 14,047,950    |
| 12 | 動脈硬化症 | 13,324,550    |
| 13 | 脳出血   | 5,304,120     |

| 順位 | 病名    | 費用額           |
|----|-------|---------------|
| 1  | がん    | 2,808,720,210 |
| 2  | 精神    | 1,656,054,760 |
| 3  | 筋・骨格  | 1,375,073,740 |
| 4  | 脳梗塞   | 501,045,820   |
| 5  | 狭心症   | 281,776,600   |
| 6  | 脳出血   | 224,032,150   |
| 7  | 心筋梗塞  | 199,889,250   |
| 8  | 糖尿病   | 139,107,490   |
| 9  | 動脈硬化症 | 30,039,090    |
| 10 | 高血圧症  | 28,204,680    |
| 11 | 脂質異常症 | 10,605,050    |
| 12 | 脂肪肝   | 2,541,480     |
| 13 | 高尿酸血症 | 556,450       |

※ 前年比は費用額で判定

### 3 医療の状況

#### 基礎疾患・人工透析等の該当者数

R04

|       | 姫路市    |        | 県       |        |
|-------|--------|--------|---------|--------|
|       | 人数     | 割合     | 人数      | 割合     |
| 糖尿病   | 16,330 | 16.27% | 165,821 | 15.91% |
| 高血圧   | 25,975 | 25.88% | 272,255 | 26.12% |
| 脂質異常症 | 23,681 | 23.60% | 267,354 | 25.65% |

|        | 姫路市 |        | 県     |        |
|--------|-----|--------|-------|--------|
|        | 人数  | 割合     | 人数    | 割合     |
| 人工透析   | 383 | 0.38%  | 3,569 | 0.34%  |
| うち、糖尿病 | 225 | 58.75% | 2,135 | 59.82% |



|          | 姫路市   |        | 県      |        |
|----------|-------|--------|--------|--------|
|          | 人数    | 割合     | 人数     | 割合     |
| 虚血性心疾患   | 4,470 | 4.45%  | 49,957 | 4.79%  |
| うち、糖尿病   | 2,579 | 57.70% | 27,691 | 55.43% |
| うち、高血圧   | 3,743 | 83.74% | 40,475 | 81.02% |
| うち、脂質異常症 | 3,404 | 76.15% | 38,885 | 77.84% |
| 脳血管疾患    | 5,568 | 5.55%  | 60,286 | 5.78%  |
| うち、糖尿病   | 2,703 | 48.55% | 27,111 | 44.97% |
| うち、高血圧   | 4,323 | 77.64% | 45,289 | 75.12% |
| うち、脂質異常症 | 3,687 | 66.22% | 42,460 | 70.43% |

R03

|       | 姫路市    |        | 県       |        |
|-------|--------|--------|---------|--------|
|       | 人数     | 割合     | 人数      | 割合     |
| 糖尿病   | 17,462 | 16.62% | 178,426 | 16.34% |
| 高血圧   | 28,276 | 26.91% | 295,446 | 27.05% |
| 脂質異常症 | 25,592 | 24.35% | 288,184 | 26.38% |

|        | 姫路市 |        | 県     |        |
|--------|-----|--------|-------|--------|
|        | 人数  | 割合     | 人数    | 割合     |
| 人工透析   | 397 | 0.38%  | 3,634 | 0.33%  |
| うち、糖尿病 | 217 | 54.66% | 2,137 | 58.81% |



|          | 姫路市   |        | 県      |        |
|----------|-------|--------|--------|--------|
|          | 人数    | 割合     | 人数     | 割合     |
| 虚血性心疾患   | 4,993 | 4.75%  | 55,292 | 5.06%  |
| うち、糖尿病   | 2,792 | 55.92% | 30,327 | 54.85% |
| うち、高血圧   | 4,218 | 84.48% | 44,894 | 81.19% |
| うち、脂質異常症 | 3,776 | 75.63% | 42,866 | 77.53% |
| 脳血管疾患    | 6,223 | 5.92%  | 66,365 | 6.08%  |
| うち、糖尿病   | 2,953 | 47.45% | 29,816 | 44.93% |
| うち、高血圧   | 4,829 | 77.60% | 50,004 | 75.35% |
| うち、脂質異常症 | 4,130 | 66.37% | 46,687 | 70.35% |

R02

|       | 姫路市    |        | 県       |        |
|-------|--------|--------|---------|--------|
|       | 人数     | 割合     | 人数      | 割合     |
| 糖尿病   | 15,339 | 14.16% | 154,938 | 13.82% |
| 高血圧   | 24,817 | 22.91% | 257,517 | 22.98% |
| 脂質異常症 | 22,451 | 20.73% | 252,368 | 22.52% |

|        | 姫路市 |        | 県     |        |
|--------|-----|--------|-------|--------|
|        | 人数  | 割合     | 人数    | 割合     |
| 人工透析   | 353 | 0.33%  | 3,029 | 0.27%  |
| うち、糖尿病 | 187 | 52.97% | 1,719 | 56.75% |



|          | 姫路市   |        | 県      |        |
|----------|-------|--------|--------|--------|
|          | 人数    | 割合     | 人数     | 割合     |
| 虚血性心疾患   | 4,364 | 4.03%  | 47,959 | 4.28%  |
| うち、糖尿病   | 2,403 | 55.06% | 25,896 | 54.00% |
| うち、高血圧   | 3,619 | 82.93% | 38,618 | 80.52% |
| うち、脂質異常症 | 3,291 | 75.41% | 37,020 | 77.19% |
| 脳血管疾患    | 5,482 | 5.06%  | 56,814 | 5.07%  |
| うち、糖尿病   | 2,652 | 48.38% | 25,250 | 44.44% |
| うち、高血圧   | 4,212 | 76.83% | 42,439 | 74.70% |
| うち、脂質異常症 | 3,622 | 66.07% | 39,643 | 69.78% |

## 4 介護の状況

### 要介護度別認定率

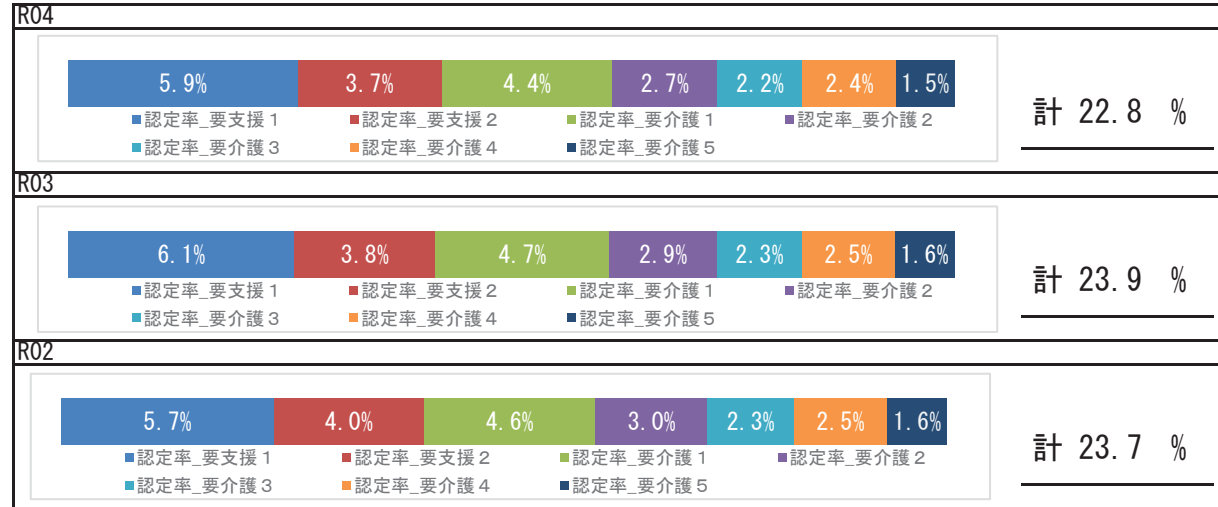

### 要介護認定者の有病状況

#### R04

|       | 65～74歳 |       | 75歳以上  |        | 計      |        |        |
|-------|--------|-------|--------|--------|--------|--------|--------|
|       | 人数     | 割合    | 人数     | 割合     | 人数     | 割合     |        |
| 基礎疾患  | 糖尿病    | 938   | 25.73% | 9,038  | 31.24% | 9,976  | 30.63% |
|       | 糖尿病合併症 | 205   | 5.62%  | 1,160  | 4.01%  | 1,365  | 4.19%  |
| 循環器疾患 | 心臓病    | 1,618 | 44.39% | 20,202 | 69.84% | 21,820 | 66.99% |
|       | 脳血管疾患  | 741   | 20.33% | 7,354  | 25.42% | 8,095  | 24.85% |
| その他   | がん     | 380   | 10.43% | 3,662  | 12.66% | 4,042  | 12.41% |
|       | 精神     | 892   | 24.47% | 10,846 | 37.49% | 11,738 | 36.04% |
|       | 筋・骨格   | 1,395 | 38.27% | 17,768 | 61.42% | 19,163 | 58.83% |
|       | 難病     | 198   | 5.43%  | 973    | 3.36%  | 1,171  | 3.60%  |

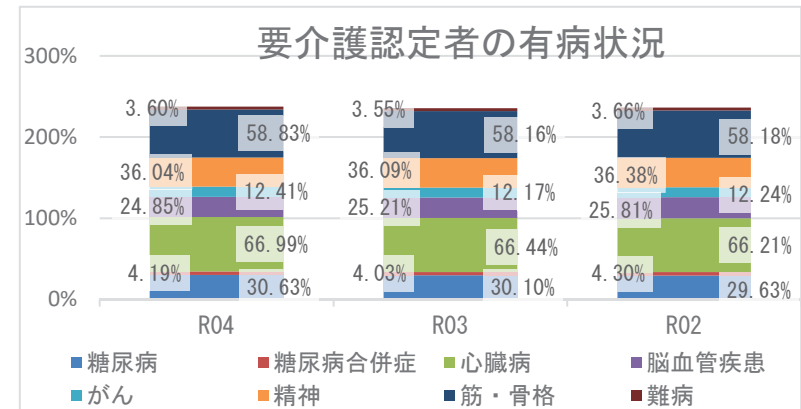

## 5 考察

- 平均寿命は、県と比較し、男女とも短くなっています。平均自立期間は、前年度に比べ男性は短く、女性は変化なく経過し、令和4年度は県と比較して男女とも短くなっています。
- 死因では、生活習慣病の重症化疾患（心疾患・脳血管疾患）は、併せて24.25%になります。肺炎が5.22%を占めており、経年的な確認が必要です。
- 介護の状況から、令和4年度の要介護認定率は前年度より減少しています。要介護認定者の有病状況においては、心臓病、筋・骨格疾患の有病者の割合が高いです。
- 医療の状況から、市の1人当たり費用額（外来＋調剤、入院）の経年推移は、県の傾向と同様に、令和2年度以降増加しており、新型コロナウイルス感染症流行後の受診控え以降の医療受診行動の回復による影響も考えられます。入外医療費順位（生活習慣病）から、外来の心筋梗塞医療費と入院の脳梗塞、脳出血医療費が前年度より増加しており、入院では、脳血管疾患と虚血性心疾患に係る医療費が多くを占めています。各疾病該当者数の経年推移から、令和4年度の重症化疾患（虚血性心疾患、脳血管疾患）と基礎疾患（糖尿病、高血圧、脂質異常症）の該当者割合は、前年度より減少していますが、重症化疾患のうち糖尿病該当者割合はいずれの疾患においても増加しています。生活習慣病等重症化予防事業の実施状況の確認、検討をお勧めします。
- 健診の状況では、令和4年度の特定健診受診率は、前年度より減少し、県より高いです。特定保健指導実施率は、前年より増加しましたが、県より15ポイント以上低いです。特定保健指導実施率の向上に向けて、事業のPDCAを回しつつ、取組を継続する必要があります。令和4年度健診受診者の高血圧、糖尿病の治療状況において、Ⅲ度高血圧の未治療者は30.7%、兵庫県糖尿病性腎症重症化予防事業プログラム基準該当者のうち未治療者は10.9%となっており、未治療者割合は減少傾向ですが、今後も確実な受診勧奨が必要です。健診結果における「生活習慣のリスク」で運動・喫煙リスクが県より高く、「生活習慣病のリスク」は、全てのリスクが県より高い状況です。広く一般に向けた適切な生活習慣に関する知識の普及啓発活動等、健康意識の向上に向けた積極的な取組が重要です。

# 尼崎市

## 1 基礎情報

| 年度  | 尼崎市     |      |
|-----|---------|------|
|     | 人口総数    | 高齢化率 |
| R04 | 414,407 | 29.0 |

| 年度  | 尼崎市    |   |      |   |          |   |
|-----|--------|---|------|---|----------|---|
|     | 被保険者数  |   | 加入率  |   | 被保険者平均年齢 |   |
|     | 値      | 比 | 値    | 比 | 値        | 比 |
| R04 | 87,269 | ↓ | 21.1 | ↑ | 52.0     | ↓ |
| R03 | 91,429 | ↓ | 20.9 | ↓ | 52.5     | ↑ |
| R02 | 93,831 | ↘ | 21.5 | ↘ | 52.4     | ↘ |

## 死因（R01～R03 年度計）

|    |              |         |            |
|----|--------------|---------|------------|
| 1位 | 悪性新生物（腫瘍）    | 4,574 件 | （ 29.18% ） |
| 2位 | 心疾患（高血圧性を除く） | 2,219 件 | （ 14.16% ） |
| 3位 | 老衰           | 1,332 件 | （ 8.50% ）  |
| 4位 | 脳血管疾患        | 1,162 件 | （ 7.41% ）  |
| 5位 | その他の呼吸器系の疾患  | 828 件   | （ 5.28% ）  |

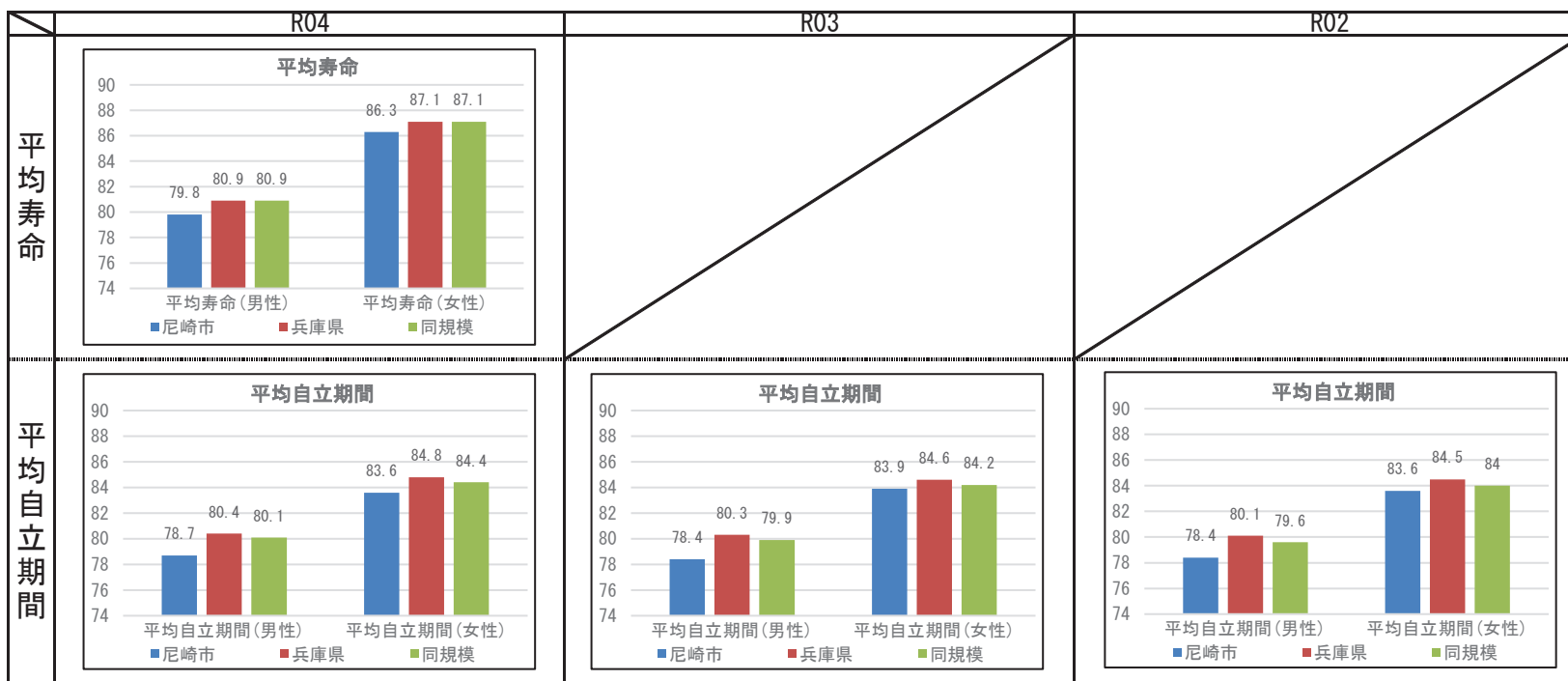

## 2 健診の状況

### 特定健診・特定保健指導の状況

|           | 尼崎市    |        |        | 兵庫県    |        |        |
|-----------|--------|--------|--------|--------|--------|--------|
|           | R04    | R03    | R02    | R04    | R03    | R02    |
| 特定健診受診率   | 31.26% | 31.39% | 26.90% | 34.21% | 33.02% | 30.89% |
| メタボ該当者率   | 20.74% | 20.49% | 21.66% | 19.06% | 19.36% | 19.41% |
| 予備群該当者率   | 11.68% | 11.45% | 11.73% | 10.46% | 10.54% | 10.60% |
| 特定保健指導実施率 | 38.97% | 39.10% | 40.34% | 29.98% | 28.91% | 26.81% |
| 対象者割合     | 積極的    | 2.85%  | 3.10%  | 2.59%  | 2.40%  | 2.45%  |
|           | 動機付け   | 7.99%  | 8.24%  | 8.15%  | 8.35%  | 8.87%  |

### 健診及び医療機関受診の関係表

| R04    |                | 総数     | 医療機関受診 |        | 合計 |
|--------|----------------|--------|--------|--------|----|
|        |                |        | あり     | なし     |    |
| 健診あり   | 受診者数(人)        | 16,849 | 1,072  | 17,921 |    |
|        | 健診対象者に占める割合(%) | 29.3%  | 1.9%   | 31.1%  |    |
|        | うち生活習慣病有(人)    | 11,707 |        | 11,707 |    |
| 健診受診なし | 受診者数に占める割合(%)  | 69.5%  |        | 65.3%  |    |
|        | 未受診者数(人)       | 31,494 | 8,168  | 39,662 |    |
|        | 健診対象者に占める割合(%) | 54.7%  | 14.2%  | 68.9%  |    |
| 合計     | うち生活習慣病有(人)    | 19,516 |        | 19,516 |    |
|        | 未受診者数に占める割合(%) | 62.0%  |        | 49.2%  |    |
|        | 合計(人)          | 48,343 | 9,240  | 57,583 |    |
| 合計     | 健診対象者に占める割合(%) | 84.0%  | 16.0%  | 100.0% |    |
|        | うち生活習慣病有(人)    | 31,223 |        | 31,223 |    |
|        | 合計人数に占める割合(%)  | 64.6%  |        | 54.2%  |    |

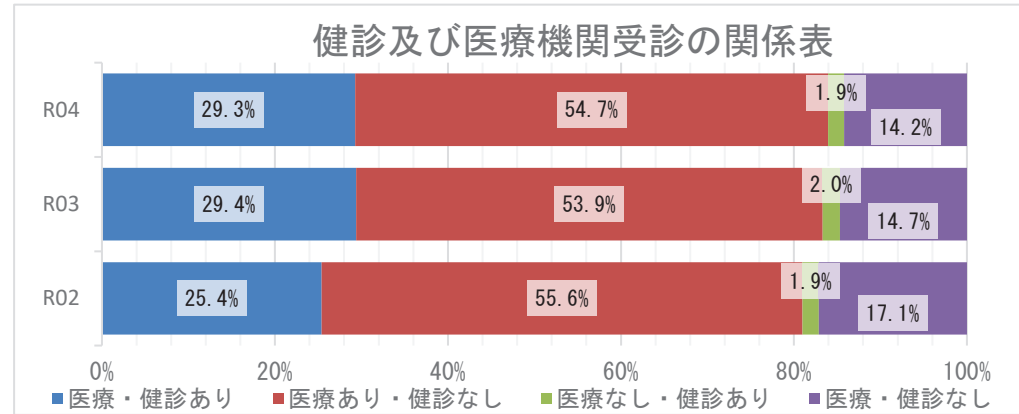

### 質問票の状況 - 生活習慣



※レーダーチャートは外側に行くほど、  
良好な状態であることを指します

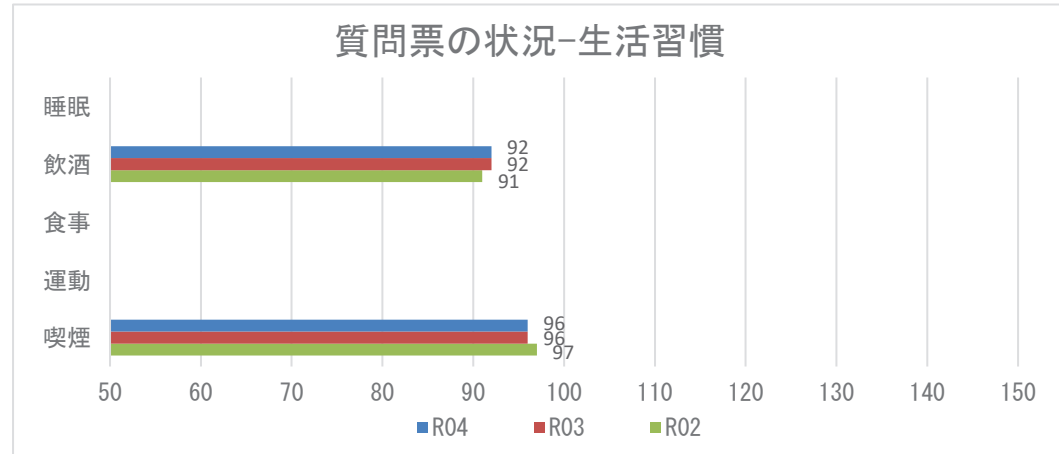

**【注意】**  
飲酒のリスクについては、一部健診機関の健診システムの改修の影響に伴い、相対比較には注意が必要。

## 2 健診の状況

### 生活習慣病のリスクの状況

R04

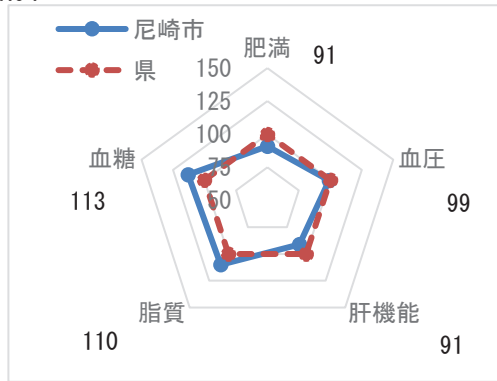

※レーダーチャートは外側に行くほど、良好な状態であることを指します

### 生活習慣病のリスクの状況

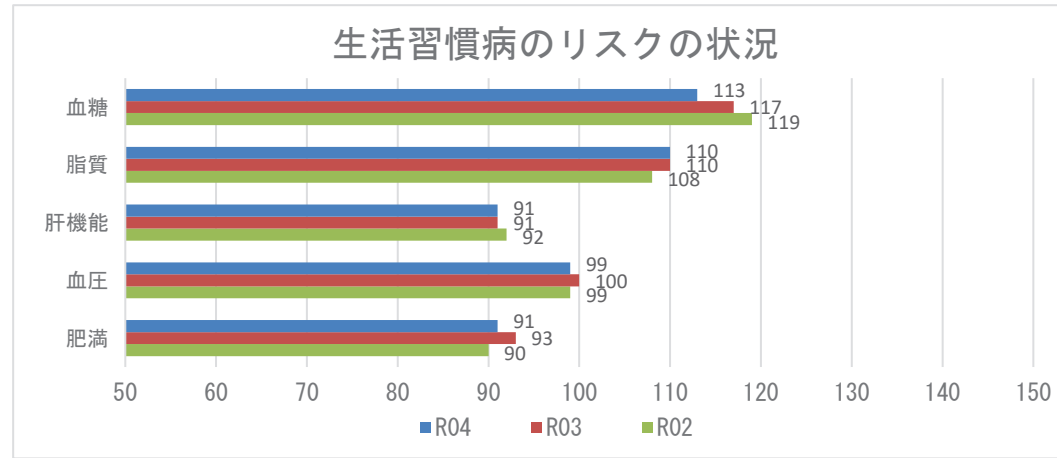

### 腎機能の状況

R04

| GFR区分(ml/分/1.73m <sup>2</sup> ) | 尿蛋白    |        |       |       |       |       | 合計             |
|---------------------------------|--------|--------|-------|-------|-------|-------|----------------|
|                                 | A1     |        | A2    |       | A3    |       |                |
|                                 | (-)    |        | (±)   |       | ≥(+)  |       |                |
| G1 正常または高値 ≥90                  | 1222人  | 6.15%  | 144人  | 0.73% | 50人   | 0.25% | 1416人 7.13%    |
| G2 正常または軽度低下 60~89              | 12202人 | 61.43% | 1288人 | 6.48% | 546人  | 2.75% | 14036人 70.67%  |
| G3a 軽度~中等度低下 45~59              | 3139人  | 15.80% | 461人  | 2.32% | 311人  | 1.57% | 3911人 19.69%   |
| G3b 中等度~高度低下 30~44              | 256人   | 1.29%  | 56人   | 0.28% | 105人  | 0.53% | 417人 2.10%     |
| G4 高度低下 15~29                   | 19人    | 0.10%  | 9人    | 0.05% | 34人   | 0.17% | 62人 0.31%      |
| G5 末期腎不全 <15                    | 0人     | 0.00%  | 0人    | 0.00% | 20人   | 0.10% | 20人 0.10%      |
| 合計                              | 16838人 | 84.77% | 1958人 | 9.86% | 1066人 | 5.37% | 19862人 100.00% |

### 腎機能の状況

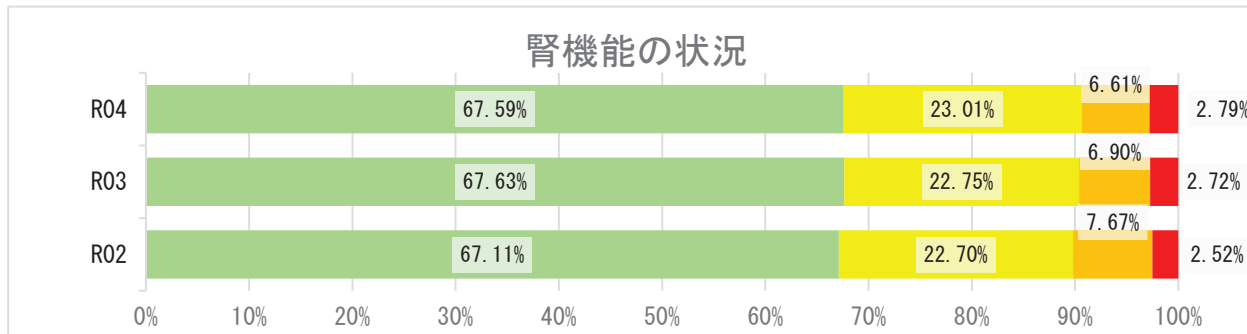

## 2 健診の状況

### 高血圧の状況 R04

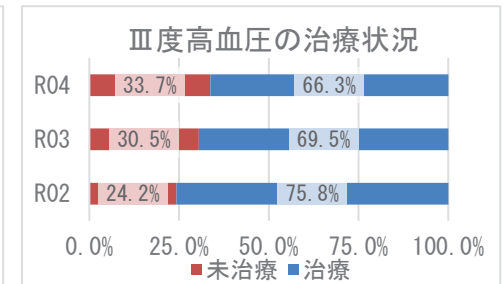
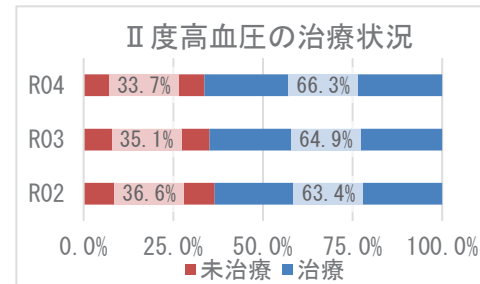
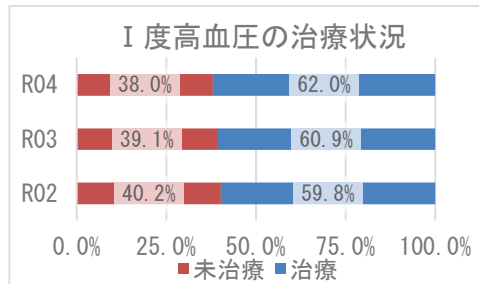
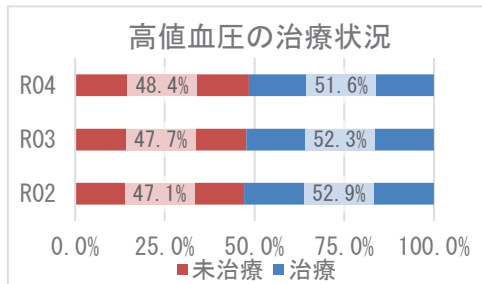
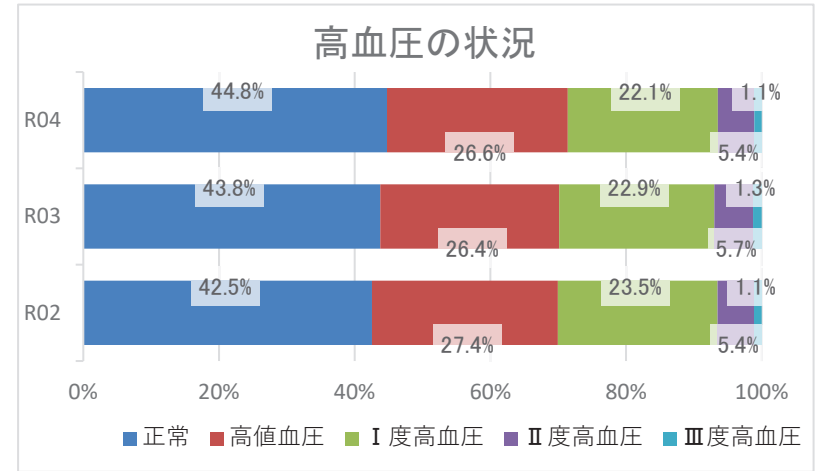
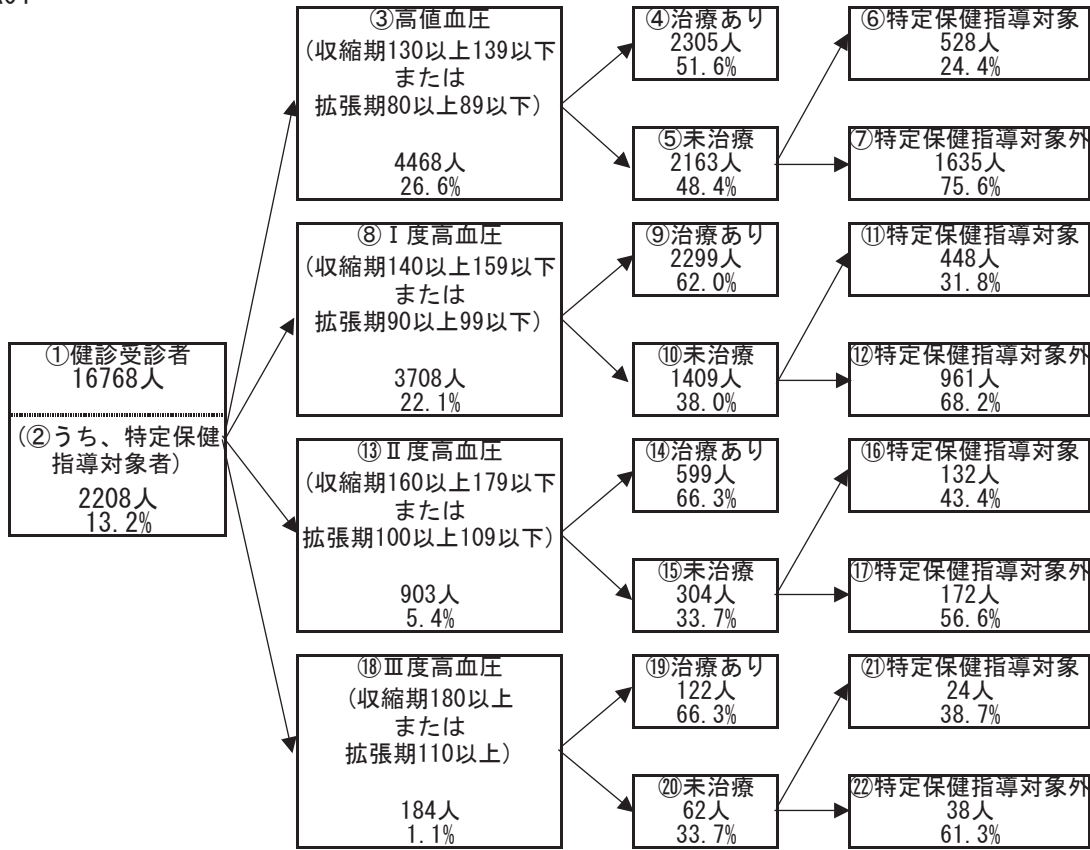



## 2 健診の状況

### 糖尿病性腎症・糖尿病の状況

R04

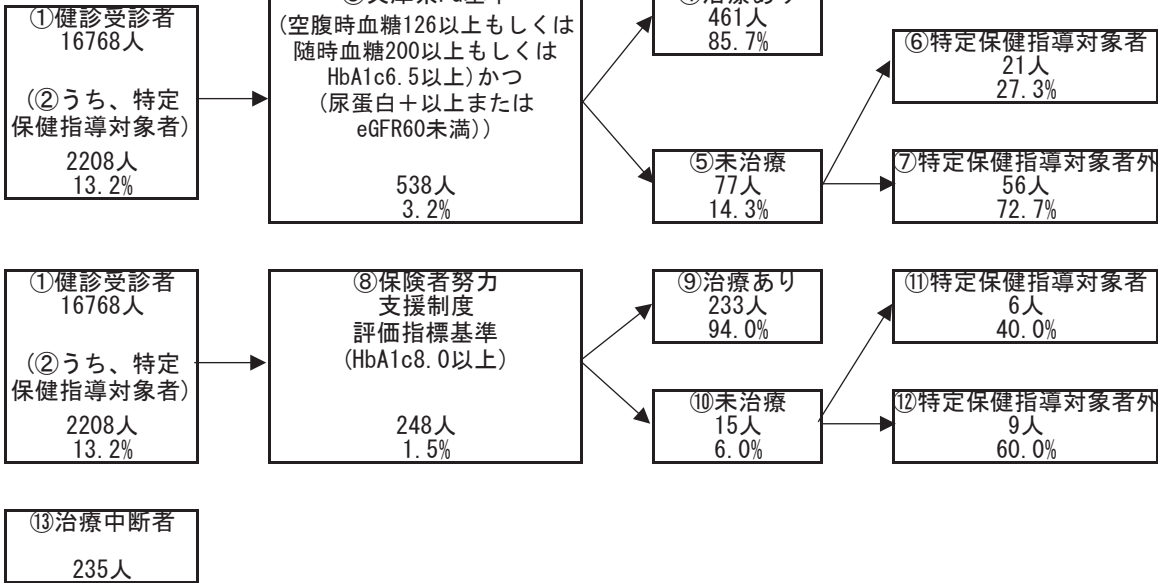

糖尿病性腎症の状況（兵庫県PG基準）

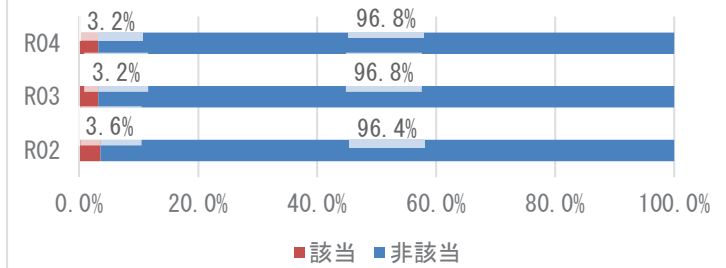

糖尿病の状況（保険者努力支援制度評価指標基準）

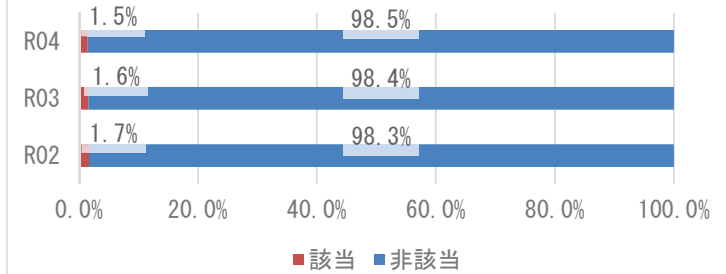

兵庫県PG基準の治療状況

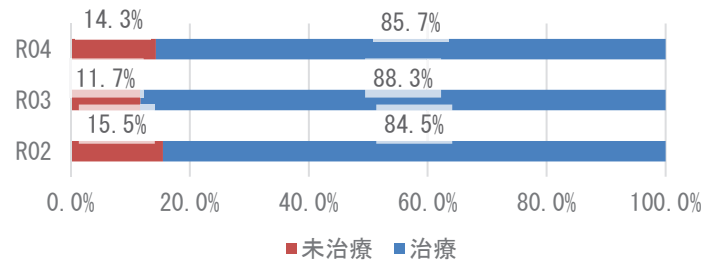

保険者努力支援制度評価指標基準の治療状況

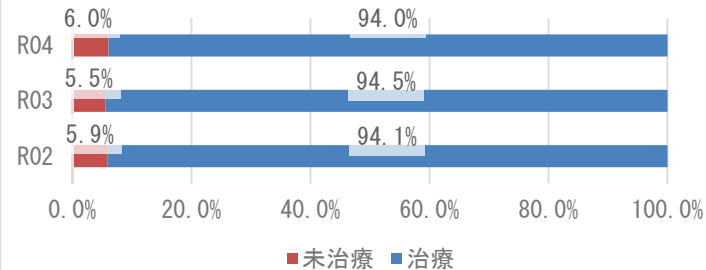

### 3 医療の状況

#### レセプトの状況 - 外来+調剤

R04

|             | 尼崎市                    | 県       | 前年比 |
|-------------|------------------------|---------|-----|
| 受診率(%)      | 918.06<br>( 932.08 )   | 915.75  | ↑   |
| 1人当たり費用額(円) | 225,148<br>( 228,835 ) | 222,827 | ↑   |
| 1件当たり日数     | 1.60<br>( 1.60 )       | 1.52    | ↓   |
| 1日当たり費用額(円) | 15,360<br>( 15,360 )   | 16,045  | ↓   |

R03

|             | 尼崎市                    | 県       | 前年比 |
|-------------|------------------------|---------|-----|
| 受診率(%)      | 896.89<br>( 909.03 )   | 896.19  | ↑   |
| 1人当たり費用額(円) | 222,198<br>( 225,425 ) | 218,451 | ↑   |
| 1件当たり日数     | 1.61<br>( 1.61 )       | 1.53    | ↑   |
| 1日当たり費用額(円) | 15,416<br>( 15,416 )   | 15,966  | ↑   |

R02

|             | 尼崎市                    | 県       |
|-------------|------------------------|---------|
| 受診率(%)      | 837.27<br>( 847.10 )   | 846.89  |
| 1人当たり費用額(円) | 205,504<br>( 207,965 ) | 204,306 |
| 1件当たり日数     | 1.60<br>( 1.60 )       | 1.53    |
| 1日当たり費用額(円) | 15,303<br>( 15,303 )   | 15,779  |

※ ( ) 内は年齢調整をした値

※ 前年比は年齢調整をしない値で判定

#### レセプトの状況 - 入院

R04

|             | 尼崎市                    | 県       | 前年比 |
|-------------|------------------------|---------|-----|
| 受診率(%)      | 21.59<br>( 21.85 )     | 22.63   | ↓   |
| 1人当たり費用額(円) | 144,966<br>( 147,551 ) | 145,139 | ↓   |
| 1件当たり日数     | 15.42<br>( 15.28 )     | 15.58   | ↓   |
| 1日当たり費用額(円) | 43,556<br>( 43,968 )   | 41,178  | ↑   |

R03

|             | 尼崎市                    | 県       | 前年比 |
|-------------|------------------------|---------|-----|
| 受診率(%)      | 22.10<br>( 22.30 )     | 22.68   | ↑   |
| 1人当たり費用額(円) | 146,143<br>( 148,069 ) | 142,110 | ↑   |
| 1件当たり日数     | 15.53<br>( 15.42 )     | 15.67   | ↓   |
| 1日当たり費用額(円) | 42,579<br>( 42,841 )   | 39,989  | ↑   |

R02

|             | 尼崎市                    | 県       |
|-------------|------------------------|---------|
| 受診率(%)      | 21.62<br>( 21.76 )     | 22.29   |
| 1人当たり費用額(円) | 138,475<br>( 139,986 ) | 136,046 |
| 1件当たり日数     | 15.61<br>( 15.51 )     | 15.99   |
| 1日当たり費用額(円) | 41,048<br>( 41,258 )   | 38,176  |

※ ( ) 内は年齢調整をした値

※ 前年比は年齢調整をしない値で判定

### 3 医療の状況

#### 入外レセプト件数順位(生活習慣病)

R04

| 順位 | 病名    | 件数     | 前年比 |
|----|-------|--------|-----|
| 1  | 筋・骨格  | 84,203 | ↓   |
| 2  | 高血圧症  | 81,079 | ↓   |
| 3  | 糖尿病   | 57,412 | ↓   |
| 4  | 脂質異常症 | 49,881 | ↓   |
| 5  | 精神    | 40,905 | ↑   |
| 6  | がん    | 25,248 | ↓   |
| 7  | 狭心症   | 6,463  | ↓   |
| 8  | 脳梗塞   | 3,798  | ↓   |
| 9  | 脂肪肝   | 1,708  | ↑   |
| 10 | 高尿酸血症 | 1,571  | ↓   |
| 11 | 動脈硬化症 | 740    | ↑   |
| 12 | 心筋梗塞  | 423    | ↑   |
| 13 | 脳出血   | 217    | ↑   |

| 順位 | 病名    | 件数    | 前年比 |
|----|-------|-------|-----|
| 1  | 精神    | 2,729 | ↓   |
| 2  | がん    | 2,547 | ↓   |
| 3  | 筋・骨格  | 1,334 | ↓   |
| 4  | 脳梗塞   | 523   | ↓   |
| 5  | 糖尿病   | 350   | ↓   |
| 6  | 狭心症   | 326   | ↓   |
| 7  | 脳出血   | 233   | ↓   |
| 8  | 高血圧症  | 80    | ↑   |
| 9  | 心筋梗塞  | 67    | ↓   |
| 10 | 脂質異常症 | 18    | ↓   |
| 11 | 動脈硬化症 | 18    | ↓   |
| 12 | 脂肪肝   | 6     | ↓   |
| 13 | 高尿酸血症 | 2     | ↓   |

R03

| 順位 | 病名    | 件数     | 前年比 |
|----|-------|--------|-----|
| 1  | 筋・骨格  | 87,221 | ↑   |
| 2  | 高血圧症  | 85,749 | ↓   |
| 3  | 糖尿病   | 59,397 | ↑   |
| 4  | 脂質異常症 | 55,290 | ↑   |
| 5  | 精神    | 40,433 | ↑   |
| 6  | がん    | 25,662 | ↑   |
| 7  | 狭心症   | 6,626  | ↑   |
| 8  | 脳梗塞   | 4,175  | ↓   |
| 9  | 高尿酸血症 | 2,043  | ↑   |
| 10 | 脂肪肝   | 1,670  | ↑   |
| 11 | 動脈硬化症 | 684    | ↑   |
| 12 | 心筋梗塞  | 406    | ↑   |
| 13 | 脳出血   | 178    | ↑   |

| 順位 | 病名    | 件数    | 前年比 |
|----|-------|-------|-----|
| 1  | 精神    | 2,921 | ↓   |
| 2  | がん    | 2,876 | ↓   |
| 3  | 筋・骨格  | 1,503 | ↑   |
| 4  | 脳梗塞   | 578   | ↑   |
| 5  | 糖尿病   | 404   | ↑   |
| 6  | 狭心症   | 387   | ↓   |
| 7  | 脳出血   | 286   | ↑   |
| 8  | 心筋梗塞  | 85    | ↑   |
| 9  | 高血圧症  | 66    | ↓   |
| 10 | 脂質異常症 | 25    | ↓   |
| 11 | 動脈硬化症 | 24    | ↑   |
| 12 | 脂肪肝   | 16    | ↑   |
| 13 | 高尿酸血症 | 4     | ↓   |

R02

| 順位 | 病名    | 件数     |
|----|-------|--------|
| 1  | 高血圧症  | 87,000 |
| 2  | 筋・骨格  | 80,529 |
| 3  | 糖尿病   | 57,000 |
| 4  | 脂質異常症 | 51,933 |
| 5  | 精神    | 39,660 |
| 6  | がん    | 24,896 |
| 7  | 狭心症   | 6,508  |
| 8  | 脳梗塞   | 4,205  |
| 9  | 高尿酸血症 | 1,894  |
| 10 | 脂肪肝   | 1,410  |
| 11 | 動脈硬化症 | 618    |
| 12 | 心筋梗塞  | 377    |
| 13 | 脳出血   | 177    |

| 順位 | 病名    | 件数    |
|----|-------|-------|
| 1  | 精神    | 3,179 |
| 2  | がん    | 2,969 |
| 3  | 筋・骨格  | 1,433 |
| 4  | 脳梗塞   | 535   |
| 5  | 狭心症   | 405   |
| 6  | 糖尿病   | 400   |
| 7  | 脳出血   | 250   |
| 8  | 高血圧症  | 100   |
| 9  | 心筋梗塞  | 57    |
| 10 | 脂質異常症 | 34    |
| 11 | 動脈硬化症 | 17    |
| 12 | 脂肪肝   | 14    |
| 13 | 高尿酸血症 | 8     |

※ 前年比は件数で判定

#### 入外医療費順位(生活習慣病)

R04

| 順位 | 病名    | 費用額           | 前年比 |
|----|-------|---------------|-----|
| 1  | がん    | 3,252,404,560 | ↓   |
| 2  | 筋・骨格  | 1,730,711,620 | ↓   |
| 3  | 糖尿病   | 1,616,695,030 | ↓   |
| 4  | 高血圧症  | 997,381,710   | ↓   |
| 5  | 精神    | 804,240,140   | ↓   |
| 6  | 脂質異常症 | 660,804,820   | ↓   |
| 7  | 狭心症   | 174,989,950   | ↑   |
| 8  | 脳梗塞   | 68,734,350    | ↓   |
| 9  | 脂肪肝   | 35,821,590    | ↑   |
| 10 | 動脈硬化症 | 17,218,200    | ↑   |
| 11 | 高尿酸血症 | 14,784,110    | ↓   |
| 12 | 心筋梗塞  | 12,514,080    | ↑   |
| 13 | 脳出血   | 4,930,060     | ↑   |

| 順位 | 病名    | 費用額           | 前年比 |
|----|-------|---------------|-----|
| 1  | がん    | 2,271,031,620 | ↓   |
| 2  | 精神    | 1,368,094,040 | ↓   |
| 3  | 筋・骨格  | 1,136,271,430 | ↓   |
| 4  | 脳梗塞   | 384,669,400   | ↓   |
| 5  | 狭心症   | 265,968,520   | ↓   |
| 6  | 脳出血   | 196,392,840   | ↓   |
| 7  | 糖尿病   | 134,179,170   | ↓   |
| 8  | 心筋梗塞  | 118,096,220   | ↓   |
| 9  | 動脈硬化症 | 23,882,740    | ↑   |
| 10 | 高血圧症  | 17,609,830    | ↓   |
| 11 | 脂質異常症 | 3,742,380     | ↓   |
| 12 | 脂肪肝   | 1,590,050     | ↓   |
| 13 | 高尿酸血症 | 30,990        | ↓   |

R03

| 順位 | 病名    | 費用額           | 前年比 |
|----|-------|---------------|-----|
| 1  | がん    | 3,419,853,920 | ↑   |
| 2  | 筋・骨格  | 1,815,451,800 | ↑   |
| 3  | 糖尿病   | 1,692,014,400 | ↑   |
| 4  | 高血圧症  | 1,083,150,960 | ↓   |
| 5  | 精神    | 815,160,840   | ↑   |
| 6  | 脂質異常症 | 774,528,930   | ↑   |
| 7  | 狭心症   | 155,471,300   | ↑   |
| 8  | 脳梗塞   | 77,867,780    | ↓   |
| 9  | 脂肪肝   | 35,226,030    | ↑   |
| 10 | 高尿酸血症 | 21,832,920    | ↑   |
| 11 | 動脈硬化症 | 15,974,430    | ↓   |
| 12 | 心筋梗塞  | 12,362,110    | ↑   |
| 13 | 脳出血   | 4,166,060     | ↓   |

| 順位 | 病名    | 費用額           | 前年比 |
|----|-------|---------------|-----|
| 1  | がん    | 2,490,324,730 | ↓   |
| 2  | 精神    | 1,396,424,750 | ↓   |
| 3  | 筋・骨格  | 1,274,709,080 | ↑   |
| 4  | 脳梗塞   | 391,215,070   | ↓   |
| 5  | 狭心症   | 345,215,920   | ↓   |
| 6  | 脳出血   | 249,374,070   | ↑   |
| 7  | 心筋梗塞  | 162,554,810   | ↑   |
| 8  | 糖尿病   | 139,837,130   | ↑   |
| 9  | 動脈硬化症 | 23,402,620    | ↓   |
| 10 | 高血圧症  | 19,863,970    | ↓   |
| 11 | 脂肪肝   | 6,696,200     | ↑   |
| 12 | 脂質異常症 | 6,083,460     | ↓   |
| 13 | 高尿酸血症 | 795,990       | ↓   |

R02

| 順位 | 病名    | 費用額           |
|----|-------|---------------|
| 1  | がん    | 3,204,116,690 |
| 2  | 筋・骨格  | 1,704,387,990 |
| 3  | 糖尿病   | 1,611,145,710 |
| 4  | 高血圧症  | 1,119,522,470 |
| 5  | 精神    | 813,171,320   |
| 6  | 脂質異常症 | 748,633,260   |
| 7  | 狭心症   | 146,531,580   |
| 8  | 脳梗塞   | 78,379,280    |
| 9  | 脂肪肝   | 30,555,370    |
| 10 | 高尿酸血症 | 19,806,980    |
| 11 | 動脈硬化症 | 17,429,060    |
| 12 | 心筋梗塞  | 11,142,330    |
| 13 | 脳出血   | 4,351,500     |

| 順位 | 病名    | 費用額           |
|----|-------|---------------|
| 1  | がん    | 2,537,420,160 |
| 2  | 精神    | 1,471,764,220 |
| 3  | 筋・骨格  | 1,155,273,650 |
| 4  | 脳梗塞   | 399,070,520   |
| 5  | 狭心症   | 352,987,200   |
| 6  | 脳出血   | 204,401,760   |
| 7  | 糖尿病   | 139,719,720   |
| 8  | 心筋梗塞  | 74,589,280    |
| 9  | 高血圧症  | 22,587,950    |
| 10 | 動脈硬化症 | 15,367,540    |
| 11 | 脂質異常症 | 13,774,060    |
| 12 | 脂肪肝   | 3,456,330     |
| 13 | 高尿酸血症 | 1,085,260     |

※ 前年比は費用額で判定

### 3 医療の状況

#### 基礎疾患・人工透析等の該当者数

R04

|       | 尼崎市    |        | 県       |        |
|-------|--------|--------|---------|--------|
|       | 人数     | 割合     | 人数      | 割合     |
| 糖尿病   | 13,023 | 14.92% | 165,821 | 15.91% |
| 高血圧   | 22,405 | 25.67% | 272,255 | 26.12% |
| 脂質異常症 | 20,608 | 23.61% | 267,354 | 25.65% |

|        | 尼崎市 |        | 県     |        |
|--------|-----|--------|-------|--------|
|        | 人数  | 割合     | 人数    | 割合     |
| 人工透析   | 326 | 0.37%  | 3,569 | 0.34%  |
| うち、糖尿病 | 208 | 63.80% | 2,135 | 59.82% |



|          | 尼崎市   |        | 県      |        |
|----------|-------|--------|--------|--------|
|          | 人数    | 割合     | 人数     | 割合     |
| 虚血性心疾患   | 4,629 | 5.30%  | 49,957 | 4.79%  |
| うち、糖尿病   | 2,600 | 56.17% | 27,691 | 55.43% |
| うち、高血圧   | 3,741 | 80.82% | 40,475 | 81.02% |
| うち、脂質異常症 | 3,568 | 77.08% | 38,885 | 77.84% |
| 脳血管疾患    | 4,769 | 5.46%  | 60,286 | 5.78%  |
| うち、糖尿病   | 2,233 | 46.82% | 27,111 | 44.97% |
| うち、高血圧   | 3,729 | 78.19% | 45,289 | 75.12% |
| うち、脂質異常症 | 3,373 | 70.73% | 42,460 | 70.43% |

R03

|       | 尼崎市    |        | 県       |        |
|-------|--------|--------|---------|--------|
|       | 人数     | 割合     | 人数      | 割合     |
| 糖尿病   | 14,135 | 15.46% | 178,426 | 16.34% |
| 高血圧   | 24,478 | 26.77% | 295,446 | 27.05% |
| 脂質異常症 | 22,220 | 24.30% | 288,184 | 26.38% |

|        | 尼崎市 |        | 県     |        |
|--------|-----|--------|-------|--------|
|        | 人数  | 割合     | 人数    | 割合     |
| 人工透析   | 325 | 0.36%  | 3,634 | 0.33%  |
| うち、糖尿病 | 198 | 60.92% | 2,137 | 58.81% |



|          | 尼崎市   |        | 県      |        |
|----------|-------|--------|--------|--------|
|          | 人数    | 割合     | 人数     | 割合     |
| 虚血性心疾患   | 5,121 | 5.60%  | 55,292 | 5.06%  |
| うち、糖尿病   | 2,836 | 55.38% | 30,327 | 54.85% |
| うち、高血圧   | 4,142 | 80.88% | 44,894 | 81.19% |
| うち、脂質異常症 | 3,918 | 76.51% | 42,866 | 77.53% |
| 脳血管疾患    | 5,189 | 5.68%  | 66,365 | 6.08%  |
| うち、糖尿病   | 2,393 | 46.12% | 29,816 | 44.93% |
| うち、高血圧   | 4,072 | 78.47% | 50,004 | 75.35% |
| うち、脂質異常症 | 3,593 | 69.24% | 46,687 | 70.35% |

R02

|       | 尼崎市    |        | 県       |        |
|-------|--------|--------|---------|--------|
|       | 人数     | 割合     | 人数      | 割合     |
| 糖尿病   | 12,151 | 12.95% | 154,938 | 13.82% |
| 高血圧   | 21,012 | 22.39% | 257,517 | 22.98% |
| 脂質異常症 | 19,232 | 20.50% | 252,368 | 22.52% |

|        | 尼崎市 |        | 県     |        |
|--------|-----|--------|-------|--------|
|        | 人数  | 割合     | 人数    | 割合     |
| 人工透析   | 266 | 0.28%  | 3,029 | 0.27%  |
| うち、糖尿病 | 158 | 59.40% | 1,719 | 56.75% |



|          | 尼崎市   |        | 県      |        |
|----------|-------|--------|--------|--------|
|          | 人数    | 割合     | 人数     | 割合     |
| 虚血性心疾患   | 4,300 | 4.58%  | 47,959 | 4.28%  |
| うち、糖尿病   | 2,391 | 55.60% | 25,896 | 54.00% |
| うち、高血圧   | 3,493 | 81.23% | 38,618 | 80.52% |
| うち、脂質異常症 | 3,319 | 77.19% | 37,020 | 77.19% |
| 脳血管疾患    | 4,401 | 4.69%  | 56,814 | 5.07%  |
| うち、糖尿病   | 2,017 | 45.83% | 25,250 | 44.44% |
| うち、高血圧   | 3,396 | 77.16% | 42,439 | 74.70% |
| うち、脂質異常症 | 3,035 | 68.96% | 39,643 | 69.78% |

## 4 介護の状況

### 要介護度別認定率

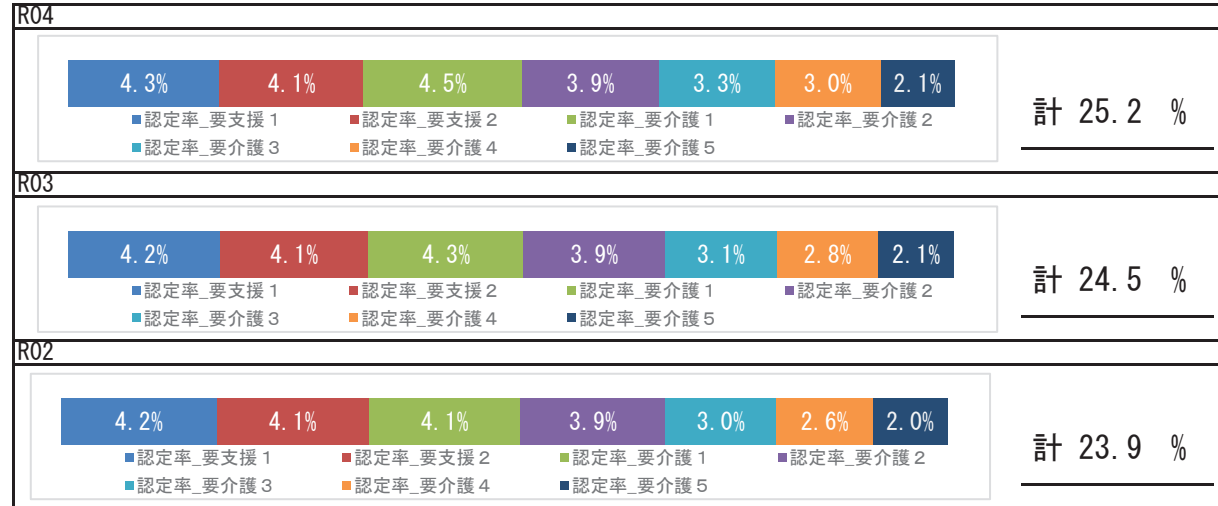

### 要介護認定者の有病状況

#### R04

|       | 65～74歳 |       | 75歳以上  |        | 計      |        |        |
|-------|--------|-------|--------|--------|--------|--------|--------|
|       | 人数     | 割合    | 人数     | 割合     | 人数     | 割合     |        |
| 基礎疾患  | 糖尿病    | 823   | 22.57% | 7,566  | 28.26% | 8,389  | 27.58% |
|       | 糖尿病合併症 | 147   | 4.03%  | 986    | 3.68%  | 1,133  | 3.72%  |
| 循環器疾患 | 心臓病    | 1,453 | 39.84% | 17,784 | 66.43% | 19,237 | 63.24% |
|       | 脳血管疾患  | 632   | 17.33% | 6,040  | 22.56% | 6,672  | 21.93% |
| その他   | がん     | 426   | 11.68% | 3,953  | 14.76% | 4,379  | 14.40% |
|       | 精神     | 865   | 23.72% | 10,350 | 38.66% | 11,215 | 36.87% |
|       | 筋・骨格   | 1,301 | 35.67% | 16,312 | 60.93% | 17,613 | 57.90% |
|       | 難病     | 183   | 5.02%  | 1,022  | 3.82%  | 1,205  | 3.96%  |

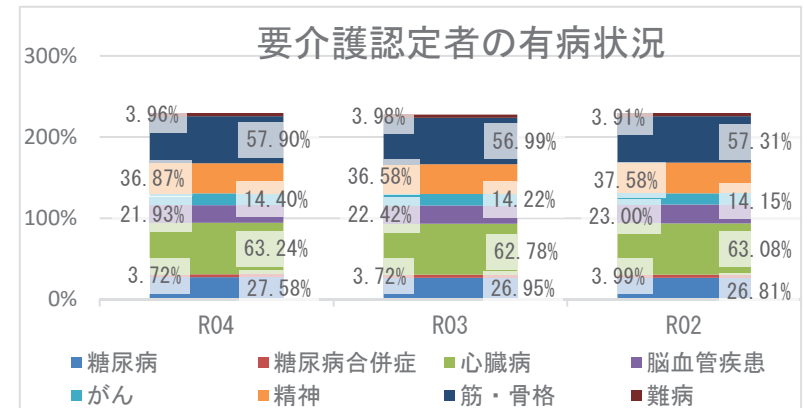

## 5 考察

- 平均寿命は県と比較して、男女とも短いです。平均自立期間の推移は、前年度と比較して、男性は長く、女性は短くなり、県と比較すると男女ともに短い状況です。
- 死因では、生活習慣病の重症化疾患（心疾患・脳血管疾患）は、併せて21.57%になります。その他の呼吸器系の疾患が5.28%を占めており、具体的な疾患や経年的な確認が必要です。
- 介護の状況から、要介護認定率は経年で増加しており、要介護認定者の有病状況においては、心臓病、筋・骨格疾患の有病者の割合が高いです。
- 医療の状況から、令和4年度の1人当たり費用額（年齢調整値）の推移では、前年度より外来＋調剤費用額は増加、入院費用額は減少しており、いずれも県より高い状況です。入外医療費順位（生活習慣病）経年推移から、外来では、糖尿病が経年で上位疾患となっているほか、狭心症、心筋梗塞医療費が経年で増加しており、入院では、脳血管疾患、虚血性心疾患にかかる医療費が多くを占めています。各疾病該当者数の経年推移では、重症化疾患（虚血性心疾患、脳血管疾患）と基礎疾患（糖尿病、高血圧、脂質異常症）の該当者割合は前年度より減少していますが、重症化疾患（虚血性心疾患、脳血管疾患、人工透析）のうち糖尿病該当者割合は、いずれの疾患においても前年度より増加しています。生活習慣病等重症化予防事業の実施状況等の確認、検討をお勧めします。
- 健診の状況では、令和4年度の特定健診受診率は、前年度より減少し、県より低くなっています。特定保健指導の実施率は、経年で減少していますが、県より高い状況です。特定健診受診率向上に向けて、事業のPDCAサイクルを回しつつ、取組を継続する必要があります。令和4年度健診受診者の高血圧、糖尿病の治療状況において、Ⅲ度高血圧の未治療者は33.7%、兵庫県糖尿病性腎症重症化予防事業プログラム基準該当者のうち未治療者は14.3%であり、確実な受診勧奨が必要です。また健診結果における「生活習慣のリスク」で喫煙リスクが県より高く、「生活習慣病のリスク」では肝機能・血圧・肥満リスクが県より高い状況です。広く一般に向けた適切な生活習慣に関する知識の普及啓発活動等、健康意識の向上に向けた積極的な取組が重要です。

# 明石市

## 1 基礎情報

| 年度  | 明石市     |      |
|-----|---------|------|
|     | 人口総数    | 高齢化率 |
| R04 | 298,410 | 26.7 |

| 年度  | 明石市    |   |      |   |          |   |
|-----|--------|---|------|---|----------|---|
|     | 被保険者数  |   | 加入率  |   | 被保険者平均年齢 |   |
|     | 値      | 比 | 値    | 比 | 値        | 比 |
| R04 | 54,417 | ↓ | 18.2 | ↓ | 54.0     | ↓ |
| R03 | 56,885 | ↓ | 19.4 | ↓ | 54.3     | ↓ |
| R02 | 58,010 | ↘ | 19.8 | ↘ | 54.4     | ↘ |

## 死因（R01～R03 年度計）

|    |              |        |          |
|----|--------------|--------|----------|
| 1位 | 悪性新生物（腫瘍）    | 2,618件 | （29.20%） |
| 2位 | 心疾患（高血圧性を除く） | 1,195件 | （13.33%） |
| 3位 | 老衰           | 828件   | （9.23%）  |
| 4位 | 脳血管疾患        | 763件   | （8.51%）  |
| 5位 | その他の呼吸器系の疾患  | 507件   | （5.65%）  |

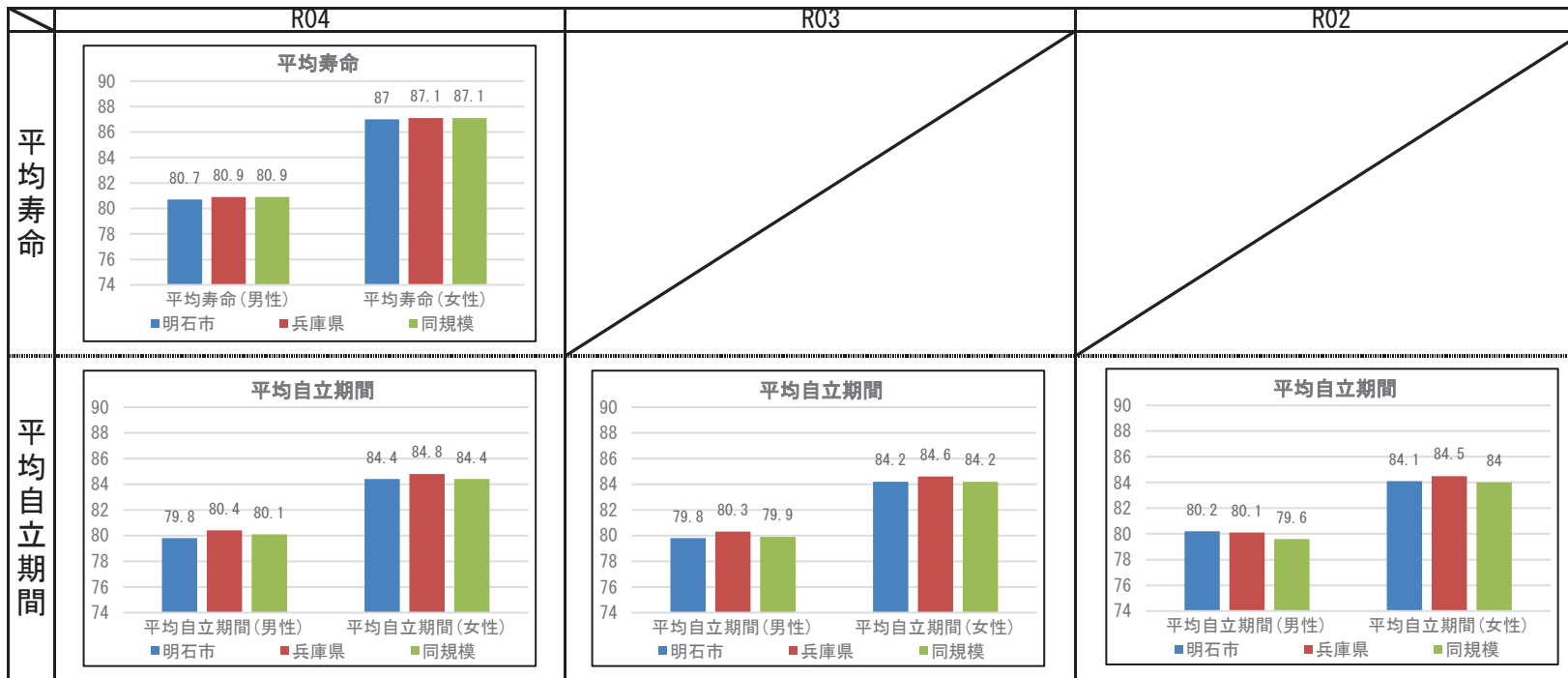

## 2 健診の状況

### 特定健診・特定保健指導の状況

|           | 明石市    |        |        | 兵庫県    |        |        |
|-----------|--------|--------|--------|--------|--------|--------|
|           | R04    | R03    | R02    | R04    | R03    | R02    |
| 特定健診受診率   | 26.31% | 25.47% | 23.50% | 34.21% | 33.02% | 30.89% |
| メタボ該当者率   | 19.53% | 19.19% | 18.70% | 19.06% | 19.36% | 19.41% |
| 予備群該当者率   | 11.83% | 12.23% | 12.33% | 10.46% | 10.54% | 10.60% |
| 特定保健指導実施率 | 26.20% | 32.91% | 23.28% | 29.98% | 28.91% | 26.81% |
| 対象者割合     | 積極的    | 2.16%  | 2.42%  | 2.07%  | 2.40%  | 2.45%  |
|           | 動機付け   | 9.30%  | 9.88%  | 9.77%  | 8.35%  | 8.95%  |

### 健診及び医療機関受診の関係表

| R04  |     | 総数             | 医療機関受診 |       | 合計     |
|------|-----|----------------|--------|-------|--------|
|      |     |                | あり     | なし    |        |
| 健診あり | 受診  | 受診者数(人)        | 9,161  | 840   | 10,001 |
|      |     | 健診対象者に占める割合(%) | 24.1%  | 2.2%  | 26.3%  |
|      |     | うち生活習慣病有(人)    | 6,189  |       | 6,189  |
|      |     | 受診者数に占める割合(%)  | 67.6%  |       | 61.9%  |
| 健診なし | 未受診 | 未受診者数(人)       | 22,214 | 5,770 | 27,984 |
|      |     | 健診対象者に占める割合(%) | 58.5%  | 15.2% | 73.7%  |
|      |     | うち生活習慣病有(人)    | 13,980 |       | 13,980 |
|      |     | 未受診者数に占める割合(%) | 62.9%  |       | 50.0%  |
| 合計   | 合計  | 合計(人)          | 31,375 | 6,610 | 37,985 |
|      |     | 健診対象者に占める割合(%) | 82.6%  | 17.4% | 100.0% |
|      |     | うち生活習慣病有(人)    | 20,169 |       | 20,169 |
|      |     | 合計人数に占める割合(%)  | 64.3%  |       | 53.1%  |

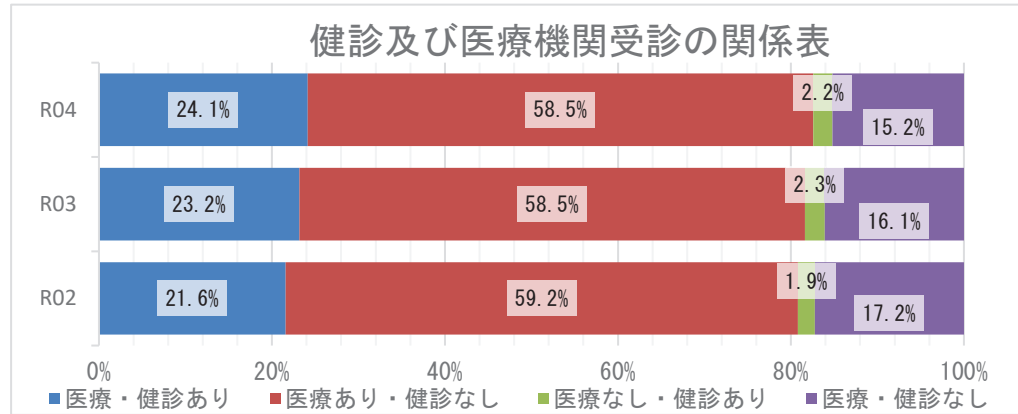

### 質問票の状況 - 生活習慣

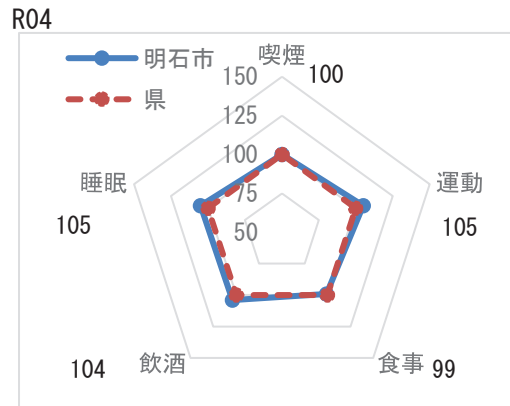

※レーダーチャートは外側に行くほど、  
良好な状態であることを指します

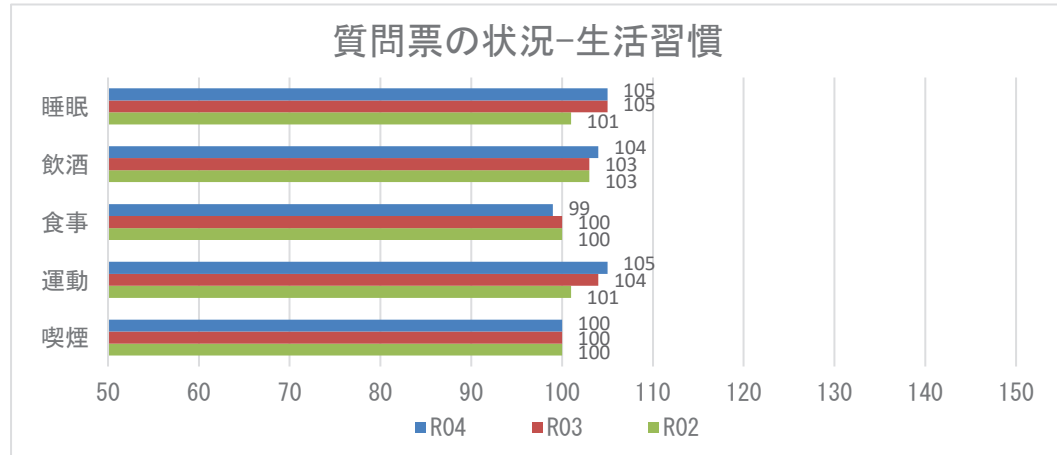

**【注意】**  
飲酒のリスクについては、一部健診機関の健診システムの改修の影響に伴い、相対比較には注意が必要。

## 2 健診の状況

### 生活習慣病のリスクの状況

R04

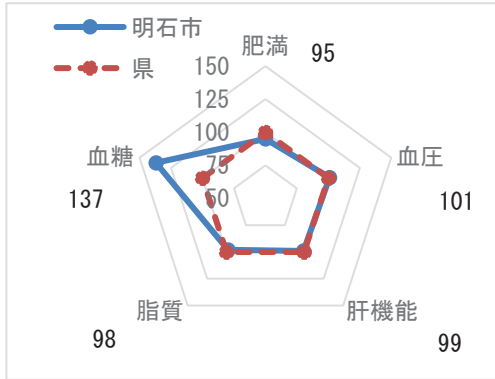

※レーダーチャートは外側に行くほど、良好な状態であることを指します

### 生活習慣病のリスクの状況

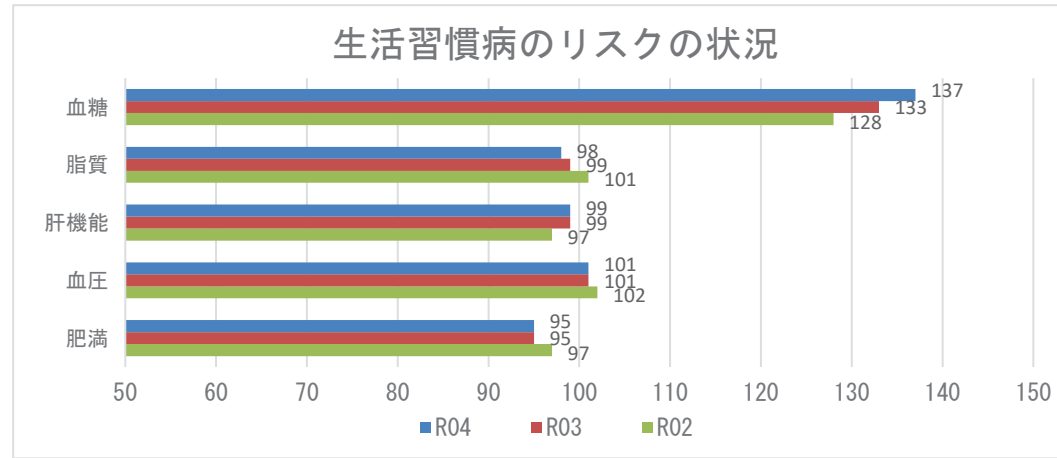

### 腎機能の状況

R04

| GFR区分(ml/分/1.73m <sup>2</sup> ) | 尿蛋白   |        |       |        |      |       | 合計     | 合計      |
|---------------------------------|-------|--------|-------|--------|------|-------|--------|---------|
|                                 | A1    |        | A2    |        | A3   |       |        |         |
|                                 | (-)   |        | (±)   |        | ≥(+) |       |        |         |
| G1 正常または高値 ≥90                  | 919人  | 8.47%  | 139人  | 1.28%  | 60人  | 0.55% | 1118人  | 10.30%  |
| G2 正常または軽度低下 60~89              | 6437人 | 59.30% | 834人  | 7.68%  | 330人 | 3.04% | 7601人  | 70.02%  |
| G3a 軽度~中等度低下 45~59              | 1478人 | 13.62% | 265人  | 2.44%  | 159人 | 1.46% | 1902人  | 17.52%  |
| G3b 中等度~高度低下 30~44              | 135人  | 1.24%  | 24人   | 0.22%  | 47人  | 0.43% | 206人   | 1.90%   |
| G4 高度低下 15~29                   | 3人    | 0.03%  | 2人    | 0.02%  | 18人  | 0.17% | 23人    | 0.21%   |
| G5 末期腎不全 <15                    | 1人    | 0.01%  | 0人    | 0.00%  | 4人   | 0.04% | 5人     | 0.05%   |
| 合計                              | 8973人 | 82.66% | 1264人 | 11.64% | 618人 | 5.69% | 10855人 | 100.00% |

### 腎機能の状況

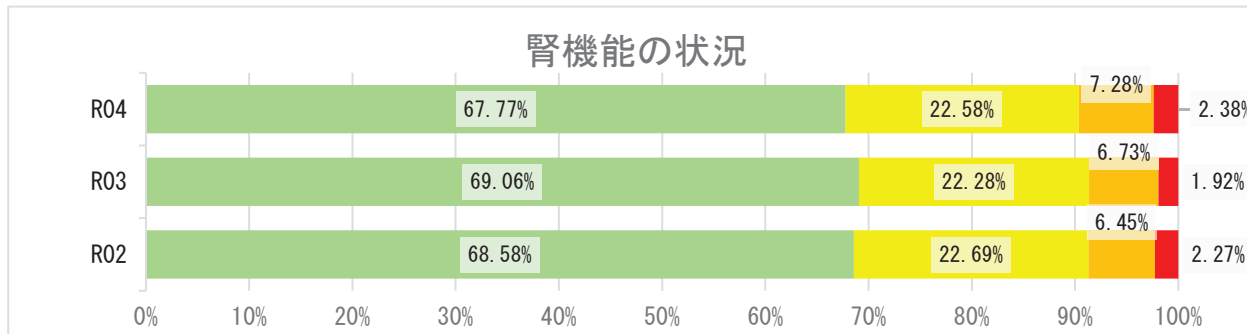



## 2 健診の状況

### 高血圧の状況 R04

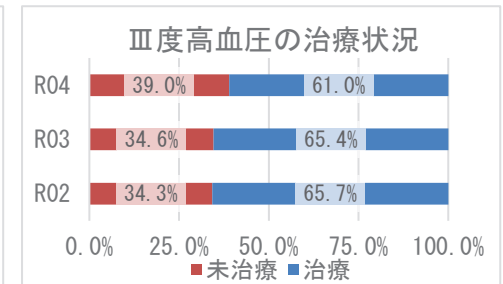
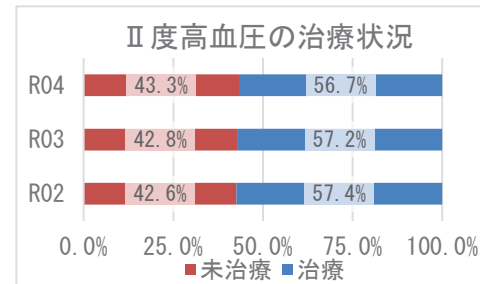
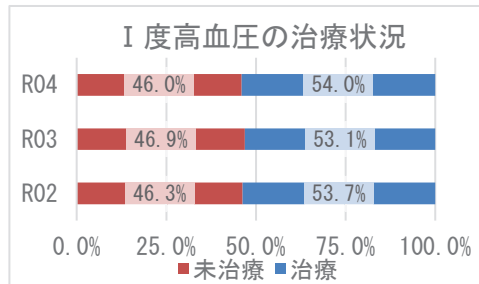
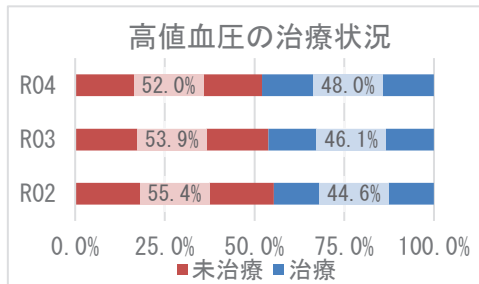
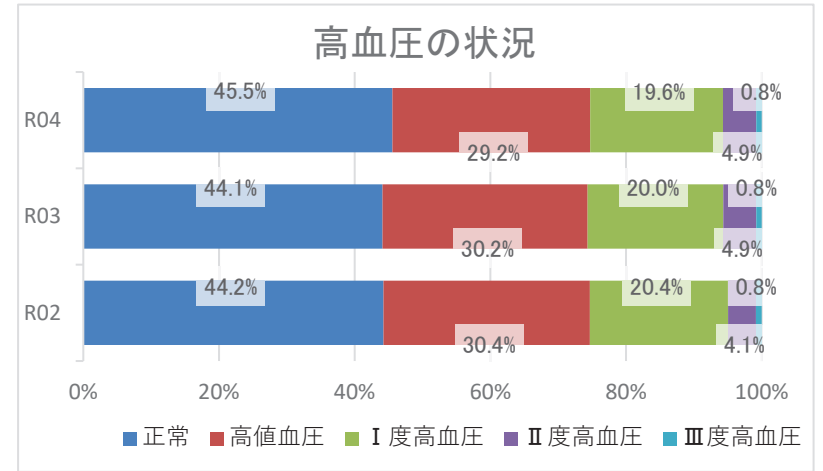
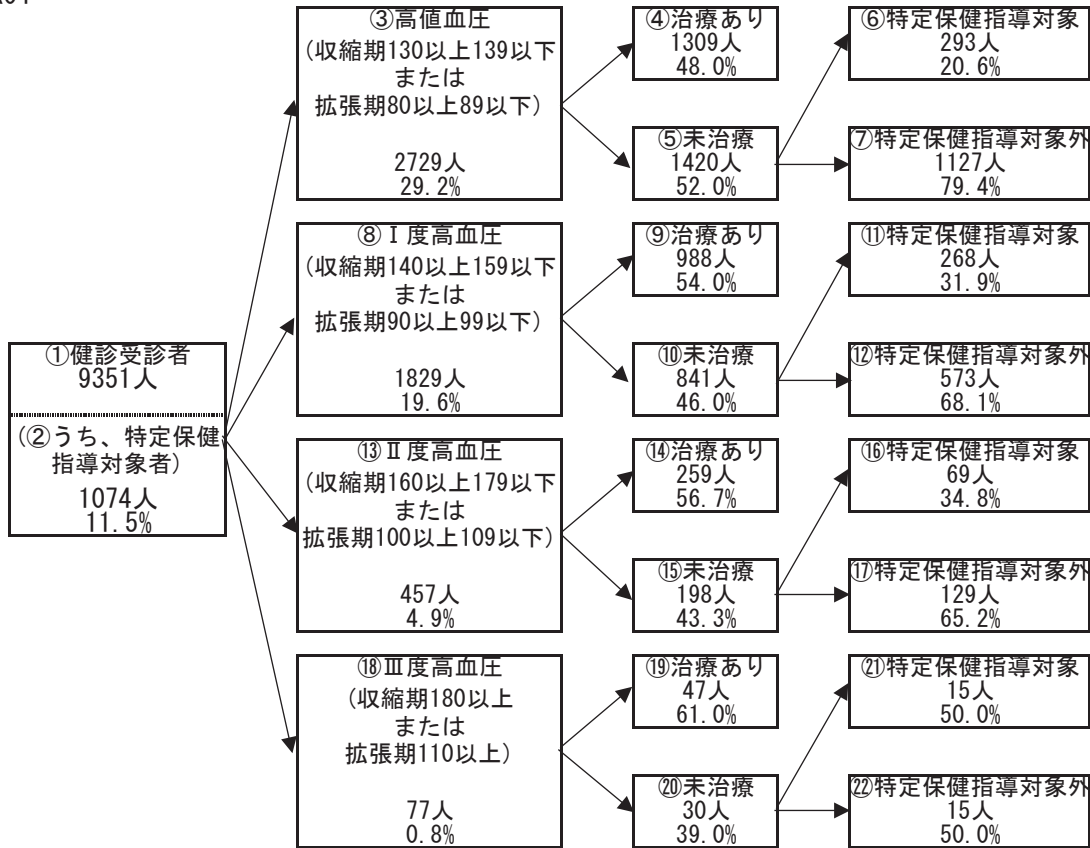

## 2 健診の状況

### 糖尿病性腎症・糖尿病の状況

R04

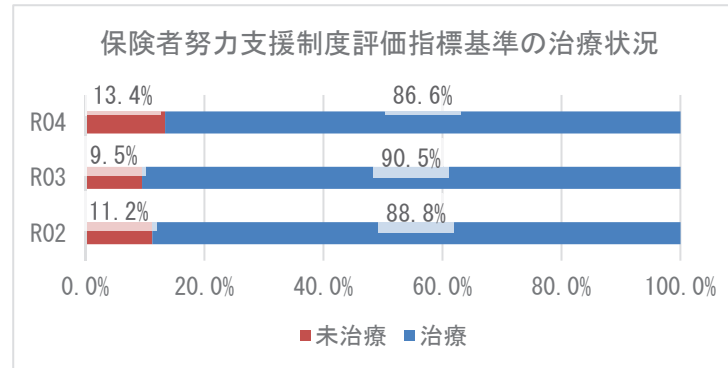
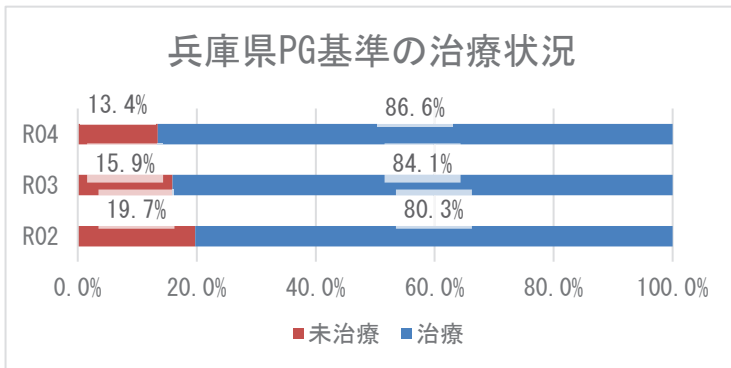
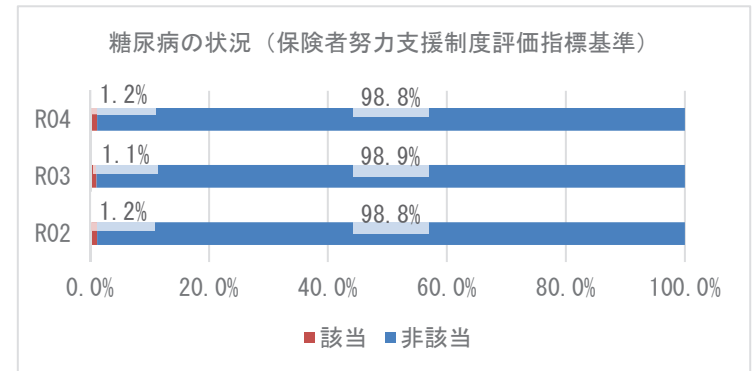
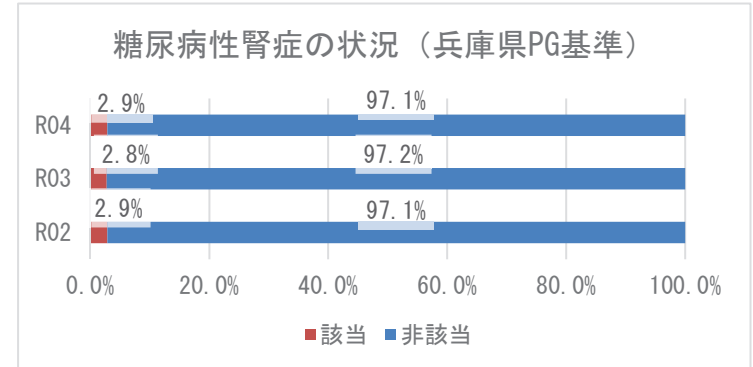
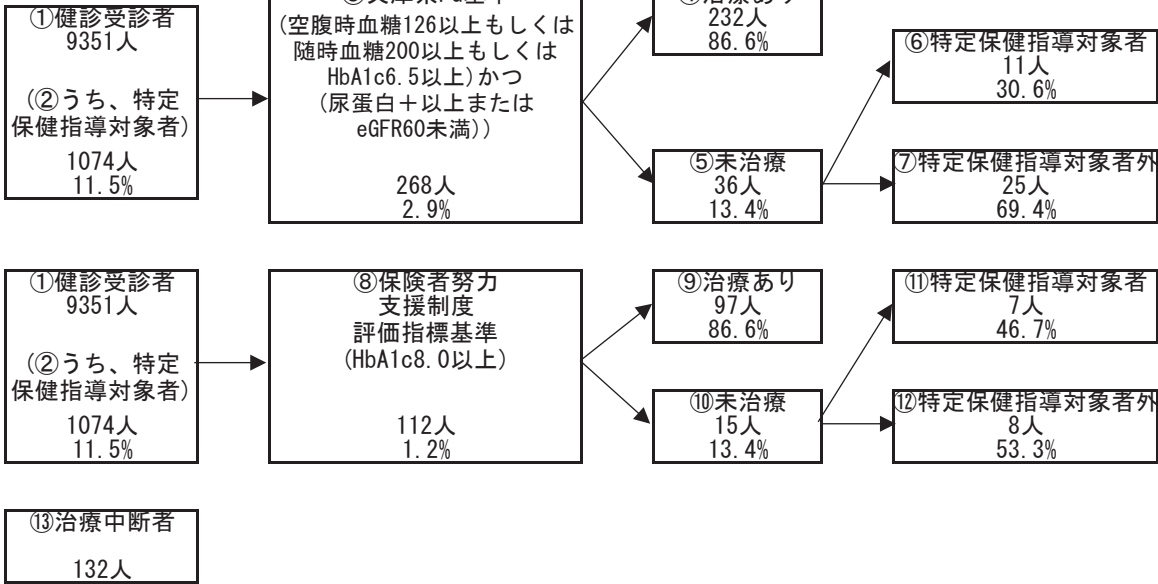

### 3 医療の状況

#### レセプトの状況 - 外来+調剤

R04

|             | 明石市                    | 県       | 前年比 |
|-------------|------------------------|---------|-----|
| 受診率(%)      | 932.31<br>( 905.44 )   | 915.75  | ↑   |
| 1人当たり費用額(円) | 225,257<br>( 218,251 ) | 222,827 | ↑   |
| 1件当たり日数     | 1.54<br>( 1.54 )       | 1.52    | ↓   |
| 1日当たり費用額(円) | 15,640<br>( 15,640 )   | 16,045  | ↑   |

R03

|             | 明石市                    | 県       | 前年比 |
|-------------|------------------------|---------|-----|
| 受診率(%)      | 908.34<br>( 880.21 )   | 896.19  | ↑   |
| 1人当たり費用額(円) | 219,068<br>( 211,599 ) | 218,451 | ↑   |
| 1件当たり日数     | 1.57<br>( 1.57 )       | 1.53    | →   |
| 1日当たり費用額(円) | 15,380<br>( 15,380 )   | 15,966  | ↑   |

R02

|             | 明石市                    | 県       |
|-------------|------------------------|---------|
| 受診率(%)      | 859.76<br>( 829.81 )   | 846.89  |
| 1人当たり費用額(円) | 207,160<br>( 199,335 ) | 204,306 |
| 1件当たり日数     | 1.57<br>( 1.57 )       | 1.53    |
| 1日当たり費用額(円) | 15,300<br>( 15,300 )   | 15,779  |

※ ( ) 内は年齢調整をした値

※ 前年比は年齢調整をしない値で判定

#### レセプトの状況 - 入院

R04

|             | 明石市                    | 県       | 前年比 |
|-------------|------------------------|---------|-----|
| 受診率(%)      | 22.10<br>( 21.45 )     | 22.63   | ↑   |
| 1人当たり費用額(円) | 142,474<br>( 137,695 ) | 145,139 | ↑   |
| 1件当たり日数     | 15.30<br>( 15.27 )     | 15.58   | ↑   |
| 1日当たり費用額(円) | 42,159<br>( 42,123 )   | 41,178  | ↑   |

R03

|             | 明石市                    | 県       | 前年比 |
|-------------|------------------------|---------|-----|
| 受診率(%)      | 21.96<br>( 21.30 )     | 22.68   | ↑   |
| 1人当たり費用額(円) | 136,197<br>( 131,568 ) | 142,110 | ↑   |
| 1件当たり日数     | 15.28<br>( 15.29 )     | 15.67   | ↓   |
| 1日当たり費用額(円) | 40,577<br>( 40,473 )   | 39,989  | ↑   |

R02

|             | 明石市                    | 県       |
|-------------|------------------------|---------|
| 受診率(%)      | 21.56<br>( 20.86 )     | 22.29   |
| 1人当たり費用額(円) | 131,297<br>( 126,429 ) | 136,046 |
| 1件当たり日数     | 15.57<br>( 15.54 )     | 15.99   |
| 1日当たり費用額(円) | 39,111<br>( 39,339 )   | 38,176  |

※ ( ) 内は年齢調整をした値

※ 前年比は年齢調整をしない値で判定

### 3 医療の状況

#### 入外レセプト件数順位(生活習慣病)

R04

| 順位 | 病名    | 件数     | 前年比 |
|----|-------|--------|-----|
| 1  | 筋・骨格  | 60,445 | ↓   |
| 2  | 高血圧症  | 49,400 | ↓   |
| 3  | 糖尿病   | 38,038 | ↓   |
| 4  | 脂質異常症 | 33,371 | ↓   |
| 5  | 精神    | 26,390 | ↓   |
| 6  | がん    | 15,818 | ↓   |
| 7  | 狭心症   | 2,934  | ↓   |
| 8  | 脳梗塞   | 2,615  | ↓   |
| 9  | 脂肪肝   | 1,025  | ↓   |
| 10 | 高尿酸血症 | 636    | ↓   |
| 11 | 動脈硬化症 | 298    | ↓   |
| 12 | 心筋梗塞  | 217    | ↑   |
| 13 | 脳出血   | 175    | ↑   |

| 順位 | 病名    | 件数    | 前年比 |
|----|-------|-------|-----|
| 1  | 精神    | 2,016 | ↓   |
| 2  | がん    | 1,546 | ↑   |
| 3  | 筋・骨格  | 943   | ↓   |
| 4  | 脳梗塞   | 381   | ↓   |
| 5  | 糖尿病   | 182   | ↓   |
| 6  | 脳出血   | 177   | ↑   |
| 7  | 狭心症   | 130   | ↓   |
| 8  | 心筋梗塞  | 43    | ↑   |
| 9  | 高血圧症  | 36    | ↓   |
| 10 | 脂質異常症 | 14    | →   |
| 11 | 動脈硬化症 | 12    | ↓   |
| 12 | 脂肪肝   | 1     | ↓   |
| 13 | 高尿酸血症 | 0     | ↓   |

R03

| 順位 | 病名    | 件数     | 前年比 |
|----|-------|--------|-----|
| 1  | 筋・骨格  | 61,921 | ↑   |
| 2  | 高血圧症  | 52,704 | ↓   |
| 3  | 糖尿病   | 38,651 | ↑   |
| 4  | 脂質異常症 | 36,098 | ↑   |
| 5  | 精神    | 26,512 | ↑   |
| 6  | がん    | 16,281 | ↑   |
| 7  | 狭心症   | 3,204  | ↓   |
| 8  | 脳梗塞   | 2,896  | ↑   |
| 9  | 脂肪肝   | 1,092  | ↑   |
| 10 | 高尿酸血症 | 918    | ↑   |
| 11 | 動脈硬化症 | 350    | ↓   |
| 12 | 心筋梗塞  | 188    | ↓   |
| 13 | 脳出血   | 156    | ↑   |

| 順位 | 病名    | 件数    | 前年比 |
|----|-------|-------|-----|
| 1  | 精神    | 2,107 | ↑   |
| 2  | がん    | 1,530 | ↓   |
| 3  | 筋・骨格  | 1,012 | ↑   |
| 4  | 脳梗塞   | 401   | ↑   |
| 5  | 糖尿病   | 184   | ↑   |
| 6  | 脳出血   | 164   | ↓   |
| 7  | 狭心症   | 135   | ↓   |
| 8  | 高血圧症  | 46    | ↓   |
| 9  | 心筋梗塞  | 29    | ↓   |
| 10 | 動脈硬化症 | 20    | ↑   |
| 11 | 脂質異常症 | 14    | ↓   |
| 12 | 脂肪肝   | 5     | ↓   |
| 13 | 高尿酸血症 | 3     | ↑   |

R02

| 順位 | 病名    | 件数     |
|----|-------|--------|
| 1  | 筋・骨格  | 58,311 |
| 2  | 高血圧症  | 53,103 |
| 3  | 糖尿病   | 37,295 |
| 4  | 脂質異常症 | 34,044 |
| 5  | 精神    | 26,128 |
| 6  | がん    | 15,916 |
| 7  | 狭心症   | 3,342  |
| 8  | 脳梗塞   | 2,878  |
| 9  | 脂肪肝   | 974    |
| 10 | 高尿酸血症 | 880    |
| 11 | 動脈硬化症 | 353    |
| 12 | 心筋梗塞  | 213    |
| 13 | 脳出血   | 152    |

| 順位 | 病名    | 件数    |
|----|-------|-------|
| 1  | 精神    | 2,016 |
| 2  | がん    | 1,851 |
| 3  | 筋・骨格  | 945   |
| 4  | 脳梗塞   | 324   |
| 5  | 脳出血   | 181   |
| 6  | 糖尿病   | 158   |
| 7  | 狭心症   | 153   |
| 8  | 高血圧症  | 72    |
| 9  | 心筋梗塞  | 37    |
| 10 | 脂質異常症 | 17    |
| 11 | 動脈硬化症 | 14    |
| 12 | 脂肪肝   | 6     |
| 13 | 高尿酸血症 | 2     |

※ 前年比は件数で判定

#### 入外医療費順位(生活習慣病)

R04

| 順位 | 病名    | 費用額           | 前年比 |
|----|-------|---------------|-----|
| 1  | がん    | 1,832,177,090 | ↓   |
| 2  | 筋・骨格  | 1,199,984,980 | ↓   |
| 3  | 糖尿病   | 1,072,370,610 | ↓   |
| 4  | 高血圧症  | 613,424,180   | ↓   |
| 5  | 精神    | 538,991,060   | ↓   |
| 6  | 脂質異常症 | 422,419,690   | ↓   |
| 7  | 狭心症   | 60,614,490    | ↓   |
| 8  | 脳梗塞   | 54,690,200    | ↓   |
| 9  | 脂肪肝   | 20,604,510    | ↓   |
| 10 | 高尿酸血症 | 6,167,860     | ↓   |
| 11 | 脳出血   | 6,061,440     | ↑   |
| 12 | 心筋梗塞  | 5,982,100     | ↑   |
| 13 | 動脈硬化症 | 5,908,610     | ↓   |

| 順位 | 病名    | 費用額           | 前年比 |
|----|-------|---------------|-----|
| 1  | がん    | 1,257,026,440 | ↑   |
| 2  | 精神    | 941,660,830   | ↓   |
| 3  | 筋・骨格  | 771,736,280   | ↓   |
| 4  | 脳梗塞   | 310,878,120   | ↓   |
| 5  | 脳出血   | 161,974,040   | ↑   |
| 6  | 狭心症   | 109,753,700   | ↓   |
| 7  | 糖尿病   | 72,116,470    | ↓   |
| 8  | 心筋梗塞  | 57,753,960    | ↑   |
| 9  | 動脈硬化症 | 13,898,230    | ↓   |
| 10 | 高血圧症  | 9,372,440     | ↓   |
| 11 | 脂質異常症 | 4,072,970     | ↑   |
| 12 | 脂肪肝   | 54,570        | ↓   |
| 13 | 高尿酸血症 | 0             | ↓   |

R03

| 順位 | 病名    | 費用額           | 前年比 |
|----|-------|---------------|-----|
| 1  | がん    | 1,834,492,180 | ↓   |
| 2  | 筋・骨格  | 1,249,089,480 | ↑   |
| 3  | 糖尿病   | 1,085,209,360 | ↑   |
| 4  | 高血圧症  | 661,359,030   | ↓   |
| 5  | 精神    | 559,496,610   | ↓   |
| 6  | 脂質異常症 | 478,379,470   | ↑   |
| 7  | 狭心症   | 65,277,360    | ↓   |
| 8  | 脳梗塞   | 60,959,850    | ↑   |
| 9  | 脂肪肝   | 22,895,900    | ↑   |
| 10 | 高尿酸血症 | 10,287,150    | ↑   |
| 11 | 動脈硬化症 | 8,562,690     | ↓   |
| 12 | 心筋梗塞  | 4,778,700     | ↓   |
| 13 | 脳出血   | 4,253,330     | ↓   |

| 順位 | 病名    | 費用額           | 前年比 |
|----|-------|---------------|-----|
| 1  | がん    | 1,202,793,070 | ↓   |
| 2  | 精神    | 1,006,255,120 | ↓   |
| 3  | 筋・骨格  | 787,554,070   | ↑   |
| 4  | 脳梗塞   | 316,192,460   | ↑   |
| 5  | 脳出血   | 143,495,650   | ↓   |
| 6  | 狭心症   | 130,063,700   | ↑   |
| 7  | 糖尿病   | 73,114,900    | ↑   |
| 8  | 心筋梗塞  | 42,597,740    | ↓   |
| 9  | 動脈硬化症 | 16,134,480    | ↑   |
| 10 | 高血圧症  | 12,317,000    | ↓   |
| 11 | 脂質異常症 | 2,641,420     | ↓   |
| 12 | 脂肪肝   | 740,850       | ↓   |
| 13 | 高尿酸血症 | 583,900       | ↓   |

R02

| 順位 | 病名    | 費用額           |
|----|-------|---------------|
| 1  | がん    | 1,852,078,580 |
| 2  | 筋・骨格  | 1,176,657,440 |
| 3  | 糖尿病   | 1,060,728,690 |
| 4  | 高血圧症  | 682,411,930   |
| 5  | 精神    | 560,333,460   |
| 6  | 脂質異常症 | 472,009,150   |
| 7  | 狭心症   | 73,319,060    |
| 8  | 脳梗塞   | 59,692,990    |
| 9  | 脂肪肝   | 20,223,640    |
| 10 | 動脈硬化症 | 10,214,100    |
| 11 | 高尿酸血症 | 9,059,010     |
| 12 | 心筋梗塞  | 5,424,490     |
| 13 | 脳出血   | 4,494,210     |

| 順位 | 病名    | 費用額           |
|----|-------|---------------|
| 1  | がん    | 1,476,894,750 |
| 2  | 精神    | 939,424,670   |
| 3  | 筋・骨格  | 722,802,960   |
| 4  | 脳梗塞   | 257,587,040   |
| 5  | 脳出血   | 174,035,950   |
| 6  | 狭心症   | 127,669,270   |
| 7  | 糖尿病   | 59,598,320    |
| 8  | 心筋梗塞  | 42,839,290    |
| 9  | 高血圧症  | 13,504,560    |
| 10 | 動脈硬化症 | 11,713,810    |
| 11 | 脂質異常症 | 2,911,890     |
| 12 | 高尿酸血症 | 1,906,340     |
| 13 | 脂肪肝   | 770,320       |

※ 前年比は費用額で判定

### 3 医療の状況

#### 基礎疾患・人工透析等の該当者数

R04

|       | 明石市    |        | 県       |        |
|-------|--------|--------|---------|--------|
|       | 人数     | 割合     | 人数      | 割合     |
| 糖尿病   | 8,725  | 16.03% | 165,821 | 15.91% |
| 高血圧   | 14,219 | 26.13% | 272,255 | 26.12% |
| 脂質異常症 | 13,833 | 25.42% | 267,354 | 25.65% |

|        | 明石市 |        | 県     |        |
|--------|-----|--------|-------|--------|
|        | 人数  | 割合     | 人数    | 割合     |
| 人工透析   | 179 | 0.33%  | 3,569 | 0.34%  |
| うち、糖尿病 | 117 | 65.36% | 2,135 | 59.82% |



|          | 明石市   |        | 県      |        |
|----------|-------|--------|--------|--------|
|          | 人数    | 割合     | 人数     | 割合     |
| 虚血性心疾患   | 2,682 | 4.93%  | 49,957 | 4.79%  |
| うち、糖尿病   | 1,462 | 54.51% | 27,691 | 55.43% |
| うち、高血圧   | 2,197 | 81.92% | 40,475 | 81.02% |
| うち、脂質異常症 | 2,055 | 76.62% | 38,885 | 77.84% |
| 脳血管疾患    | 3,685 | 6.77%  | 60,286 | 5.78%  |
| うち、糖尿病   | 1,531 | 41.55% | 27,111 | 44.97% |
| うち、高血圧   | 2,781 | 75.47% | 45,289 | 75.12% |
| うち、脂質異常症 | 2,636 | 71.53% | 42,460 | 70.43% |

R03

|       | 明石市    |        | 県       |        |
|-------|--------|--------|---------|--------|
|       | 人数     | 割合     | 人数      | 割合     |
| 糖尿病   | 9,350  | 16.44% | 178,426 | 16.34% |
| 高血圧   | 15,253 | 26.81% | 295,446 | 27.05% |
| 脂質異常症 | 14,788 | 26.00% | 288,184 | 26.38% |

|        | 明石市 |        | 県     |        |
|--------|-----|--------|-------|--------|
|        | 人数  | 割合     | 人数    | 割合     |
| 人工透析   | 178 | 0.31%  | 3,634 | 0.33%  |
| うち、糖尿病 | 116 | 65.17% | 2,137 | 58.81% |



|          | 明石市   |        | 県      |        |
|----------|-------|--------|--------|--------|
|          | 人数    | 割合     | 人数     | 割合     |
| 虚血性心疾患   | 2,916 | 5.13%  | 55,292 | 5.06%  |
| うち、糖尿病   | 1,515 | 51.95% | 30,327 | 54.85% |
| うち、高血圧   | 2,374 | 81.41% | 44,894 | 81.19% |
| うち、脂質異常症 | 2,254 | 77.30% | 42,866 | 77.53% |
| 脳血管疾患    | 4,179 | 7.35%  | 66,365 | 6.08%  |
| うち、糖尿病   | 1,807 | 43.24% | 29,816 | 44.93% |
| うち、高血圧   | 3,121 | 74.68% | 50,004 | 75.35% |
| うち、脂質異常症 | 3,023 | 72.34% | 46,687 | 70.35% |

R02

|       | 明石市    |        | 県       |        |
|-------|--------|--------|---------|--------|
|       | 人数     | 割合     | 人数      | 割合     |
| 糖尿病   | 8,015  | 13.82% | 154,938 | 13.82% |
| 高血圧   | 13,198 | 22.75% | 257,517 | 22.98% |
| 脂質異常症 | 12,885 | 22.21% | 252,368 | 22.52% |

|        | 明石市 |        | 県     |        |
|--------|-----|--------|-------|--------|
|        | 人数  | 割合     | 人数    | 割合     |
| 人工透析   | 150 | 0.26%  | 3,029 | 0.27%  |
| うち、糖尿病 | 95  | 63.33% | 1,719 | 56.75% |



|          | 明石市   |        | 県      |        |
|----------|-------|--------|--------|--------|
|          | 人数    | 割合     | 人数     | 割合     |
| 虚血性心疾患   | 2,579 | 4.45%  | 47,959 | 4.28%  |
| うち、糖尿病   | 1,326 | 51.42% | 25,896 | 54.00% |
| うち、高血圧   | 2,082 | 80.73% | 38,618 | 80.52% |
| うち、脂質異常症 | 1,979 | 76.74% | 37,020 | 77.19% |
| 脳血管疾患    | 3,386 | 5.84%  | 56,814 | 5.07%  |
| うち、糖尿病   | 1,408 | 41.58% | 25,250 | 44.44% |
| うち、高血圧   | 2,531 | 74.75% | 42,439 | 74.70% |
| うち、脂質異常症 | 2,430 | 71.77% | 39,643 | 69.78% |

## 4 介護の状況

### 要介護度別認定率

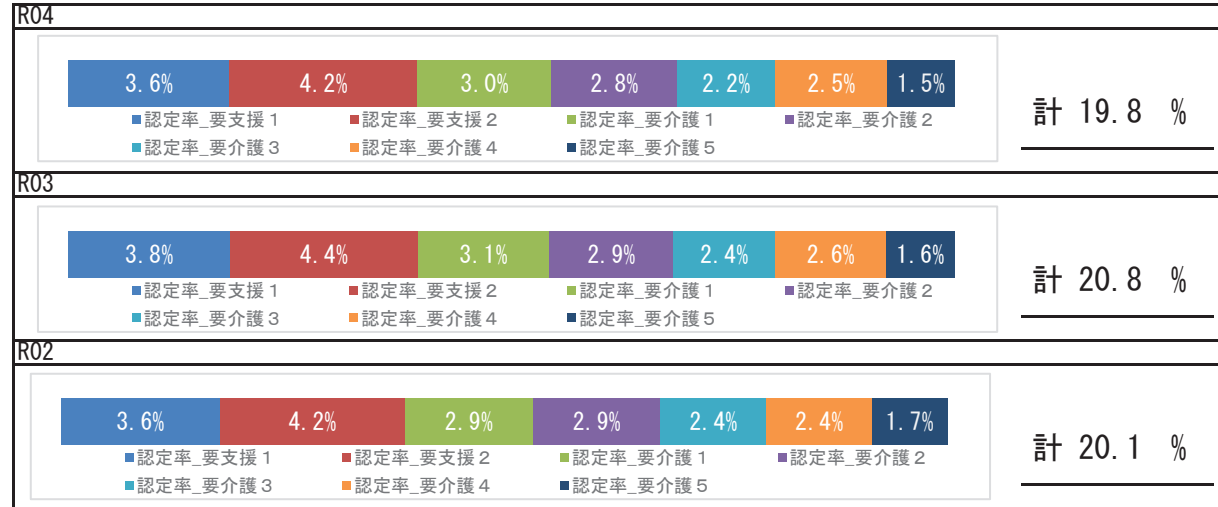

### 要介護認定者の有病状況

#### R04

|       | 65～74歳 |     | 75歳以上  |       | 計      |        |        |
|-------|--------|-----|--------|-------|--------|--------|--------|
|       | 人数     | 割合  | 人数     | 割合    | 人数     | 割合     |        |
| 基礎疾患  | 糖尿病    | 432 | 24.77% | 4,127 | 29.31% | 4,559  | 28.81% |
|       | 糖尿病合併症 | 67  | 3.84%  | 474   | 3.37%  | 541    | 3.42%  |
| 循環器疾患 | 心臓病    | 790 | 45.30% | 9,655 | 68.58% | 10,445 | 66.01% |
|       | 脳血管疾患  | 356 | 20.41% | 3,600 | 25.57% | 3,956  | 25.00% |
| その他   | がん     | 187 | 10.72% | 2,062 | 14.65% | 2,249  | 14.21% |
|       | 精神     | 485 | 27.81% | 5,467 | 38.83% | 5,952  | 37.62% |
|       | 筋・骨格   | 700 | 40.14% | 8,598 | 61.07% | 9,298  | 58.76% |
|       | 難病     | 97  | 5.56%  | 527   | 3.74%  | 624    | 3.94%  |

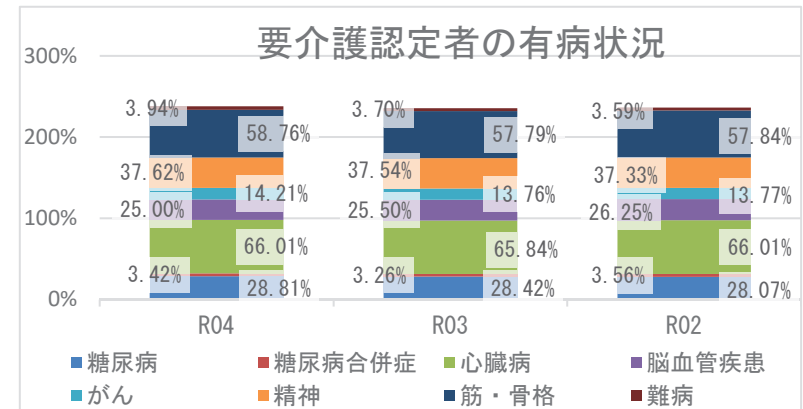

## 5 考察

- 平均寿命は県と比較して、男性は短く、女性は同程度となっています。令和4年度の平均自立期間は、男性は前年度と同様、女性は前年度より長くなり、男女ともに県より短い状況です。
- 死因では、生活習慣病の重症化疾患（心疾患・脳血管疾患）は、併せて21.84%になります。その他の呼吸器系の疾患が5.65%を占めており、具体的な疾患や経年的な確認が必要です。
- 介護の状況から、令和4年度の要介護認定率は前年度より減少しています。要介護認定者の有病状況においては、心臓病、筋・骨格疾患の有病者の割合が高いです。
- 医療の状況から、市の1人当たり費用額（外来＋調剤、入院）の経年推移は、県の傾向と同様に令和2年度以降増加しており、新型コロナウイルス感染症流行時の受診控え以降の医療受診行動回復による影響も考えられます。入外医療費順位（生活習慣病）から、外来では糖尿病が経年で上位疾患となっており、入院における脳血管疾患、虚血性心疾患に係る医療費が多くを占めています。各疾病該当者数の推移では、重症化疾患（虚血性心疾患、脳血管疾患）と基礎疾患（糖尿病、高血圧、脂質異常症）の該当者割合は前年度より減少していますが、人工透析該当者割合は経年で増加し、人工透析のうち糖尿病該当者割合はいずれの年度も県より高い状況です。生活習慣病等重症化予防事業の実施状況等の確認、検討をお勧めします。
- 健診の状況では、特定健診受診率は、令和2年度以降増加していますが、特定保健指導の実施率は、前年度より減少し、健診受診率、保健指導実施率ともに県より低い状況です。特定健診受診率、特定保健指導実施率向上に向けて、事業のPDCAサイクルを回しつつ、取組を継続する必要があります。令和4年度健診受診者の高血圧、糖尿病の治療状況において、Ⅲ度高血圧の未治療者は39.0%、兵庫県糖尿病性腎症重症化予防事業プログラム基準該当者のうち未治療者は13.4%となっています。また、健診結果における「生活習慣のリスク」では食事リスクが県より高く、「生活習慣病のリスク」では、脂質・肝機能・肥満リスクが県より高い状況です。広く一般に向けた適切な生活習慣に関する知識の普及啓発活動等、健康意識の向上に向けた積極的な取組が重要です。

# 西宮市

## 1 基礎情報

| 年度  | 西宮市     |      |
|-----|---------|------|
|     | 人口総数    | 高齢化率 |
| R04 | 474,421 | 24.4 |

| 年度  | 西宮市    |   |      |   |          |   |
|-----|--------|---|------|---|----------|---|
|     | 被保険者数  |   | 加入率  |   | 被保険者平均年齢 |   |
|     | 値      | 比 | 値    | 比 | 値        | 比 |
| R04 | 80,407 | ↓ | 16.9 | ↓ | 53.1     | ↓ |
| R03 | 84,037 | ↓ | 17.9 | ↓ | 53.4     | → |
| R02 | 85,496 | ↘ | 18.2 | ↘ | 53.4     | ↘ |

## 死因（R01～R03 年度計）

|    |              |        |          |
|----|--------------|--------|----------|
| 1位 | 悪性新生物（腫瘍）    | 3,672件 | （28.83%） |
| 2位 | 心疾患（高血圧性を除く） | 1,832件 | （14.39%） |
| 3位 | 老衰           | 1,200件 | （9.42%）  |
| 4位 | 脳血管疾患        | 875件   | （6.87%）  |
| 5位 | その他の呼吸器系の疾患  | 772件   | （6.06%）  |

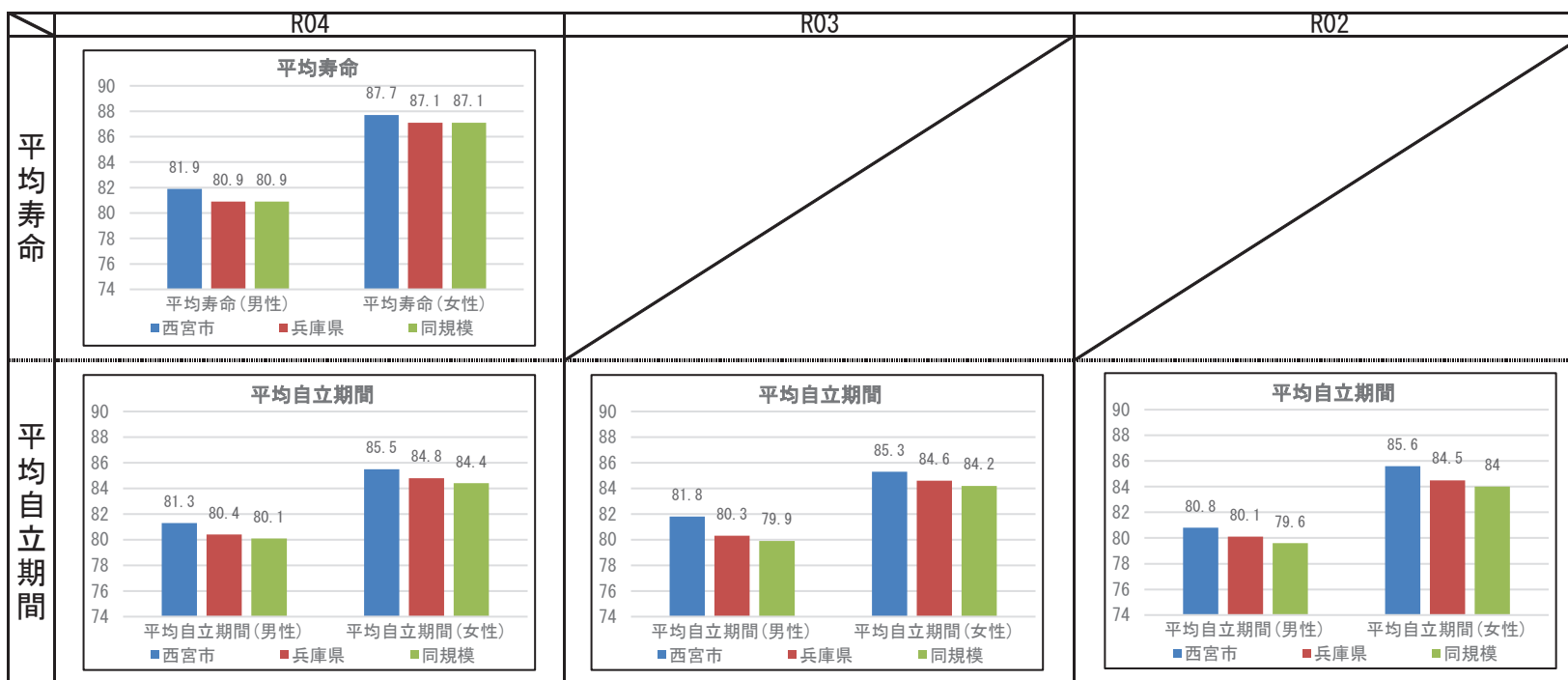

## 2 健診の状況

### 特定健診・特定保健指導の状況

|           | 西宮市    |        |        | 兵庫県    |        |        |
|-----------|--------|--------|--------|--------|--------|--------|
|           | R04    | R03    | R02    | R04    | R03    | R02    |
| 特定健診受診率   | 35.67% | 35.39% | 34.65% | 34.21% | 33.02% | 30.89% |
| メタボ該当者率   | 17.77% | 18.41% | 18.32% | 19.06% | 19.36% | 19.41% |
| 予備群該当者率   | 10.13% | 10.47% | 10.72% | 10.46% | 10.54% | 10.60% |
| 特定保健指導実施率 | 44.17% | 46.32% | 37.11% | 29.98% | 28.91% | 26.81% |
| 対象者割合     | 積極的    | 1.97%  | 1.94%  | 1.88%  | 2.40%  | 2.45%  |
|           | 動機付け   | 7.48%  | 8.25%  | 8.08%  | 8.35%  | 8.95%  |

### 健診及び医療機関受診の関係表

| R04  |                | 総数     | 医療機関受診 |        | 合計 |
|------|----------------|--------|--------|--------|----|
|      |                |        | あり     | なし     |    |
| 健診あり | 受診者数(人)        | 18,549 | 865    | 19,414 |    |
|      | 健診対象者に占める割合(%) | 34.1%  | 1.6%   | 35.7%  |    |
|      | うち生活習慣病有(人)    | 12,734 |        | 12,734 |    |
| 健診なし | 受診者数に占める割合(%)  | 68.7%  |        | 65.6%  |    |
|      | 未受診者数(人)       | 28,282 | 6,716  | 34,998 |    |
|      | 健診対象者に占める割合(%) | 52.0%  | 12.3%  | 64.3%  |    |
| 合計   | うち生活習慣病有(人)    | 16,261 |        | 16,261 |    |
|      | 未受診者数に占める割合(%) | 57.5%  |        | 46.5%  |    |
|      | 合計(人)          | 46,831 | 7,581  | 54,412 |    |
| 合計   | 健診対象者に占める割合(%) | 86.1%  | 13.9%  | 100.0% |    |
|      | うち生活習慣病有(人)    | 28,995 |        | 28,995 |    |
|      | 合計人数に占める割合(%)  | 61.9%  |        | 53.3%  |    |

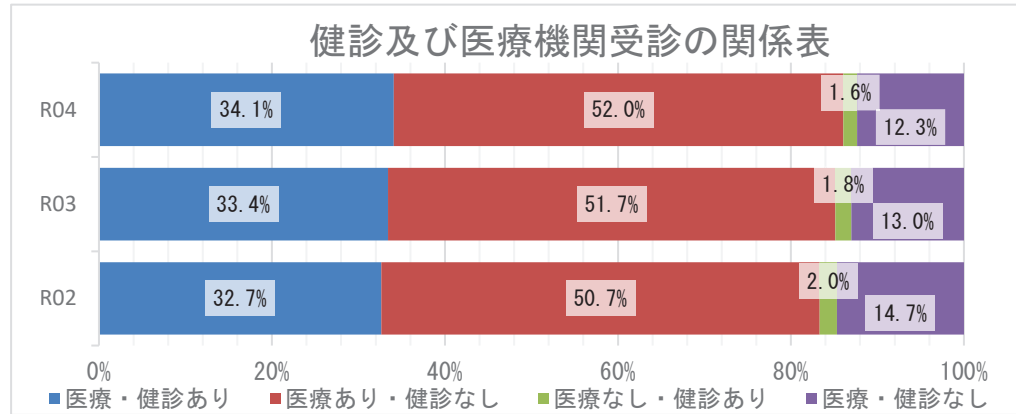

### 質問票の状況 - 生活習慣

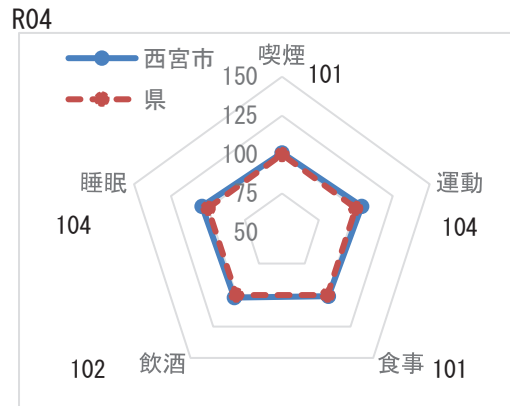

※レーダーチャートは外側に行くほど、  
良好な状態であることを指します

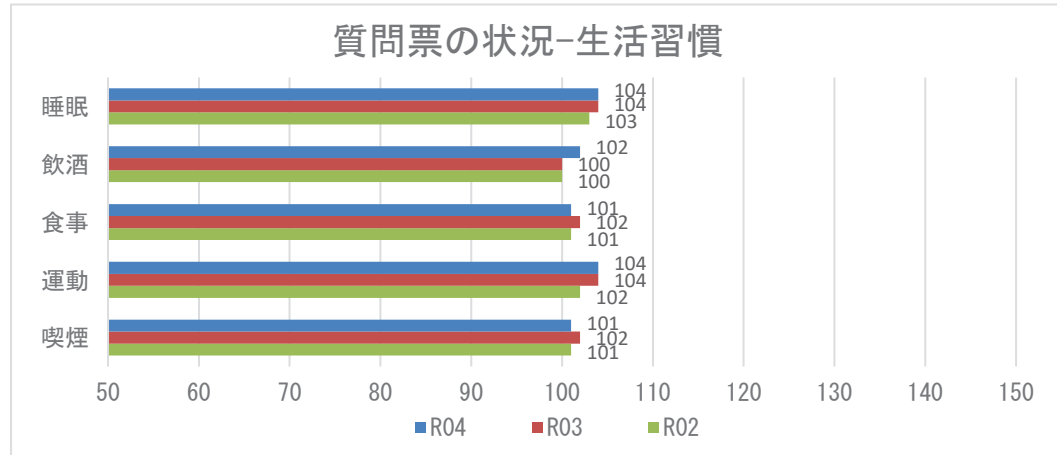

**【注意】**  
飲酒のリスクについては、一部健診機関の健診システムの改修の影響に伴い、相対比較には注意が必要。



## 2 健診の状況

### 生活習慣病のリスクの状況

R04

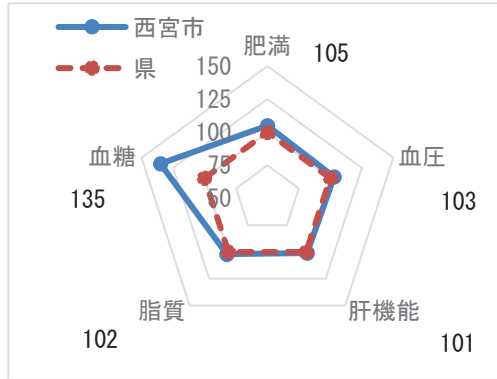

※レーダーチャートは外側に行くほど、良好な状態であることを指します

### 生活習慣病のリスクの状況

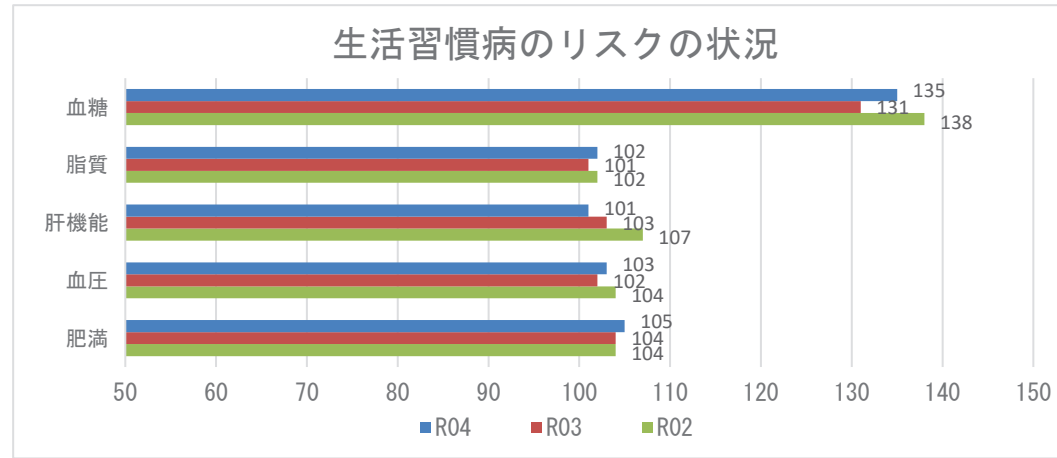

### 腎機能の状況

R04

| GFR区分(ml/分/1.73m <sup>2</sup> ) | 尿蛋白       |        |           |        |            |       | 合計             |
|---------------------------------|-----------|--------|-----------|--------|------------|-------|----------------|
|                                 | A1<br>(-) |        | A2<br>(±) |        | A3<br>≥(+) |       |                |
| G1 正常または高値 ≥90                  | 864人      | 4.27%  | 91人       | 0.45%  | 44人        | 0.22% | 999人 4.94%     |
| G2 正常または軽度低下 60~89              | 11818人    | 58.41% | 1409人     | 6.96%  | 511人       | 2.53% | 13738人 67.90%  |
| G3a 軽度~中等度低下 45~59              | 4116人     | 20.34% | 593人      | 2.93%  | 273人       | 1.35% | 4982人 24.62%   |
| G3b 中等度~高度低下 30~44              | 295人      | 1.46%  | 66人       | 0.33%  | 101人       | 0.50% | 462人 2.28%     |
| G4 高度低下 15~29                   | 7人        | 0.03%  | 5人        | 0.02%  | 28人        | 0.14% | 40人 0.20%      |
| G5 末期腎不全 <15                    | 0人        | 0.00%  | 1人        | 0.00%  | 11人        | 0.05% | 12人 0.06%      |
| 合計                              | 17100人    | 84.52% | 2165人     | 10.70% | 968人       | 4.78% | 20233人 100.00% |

### 腎機能の状況

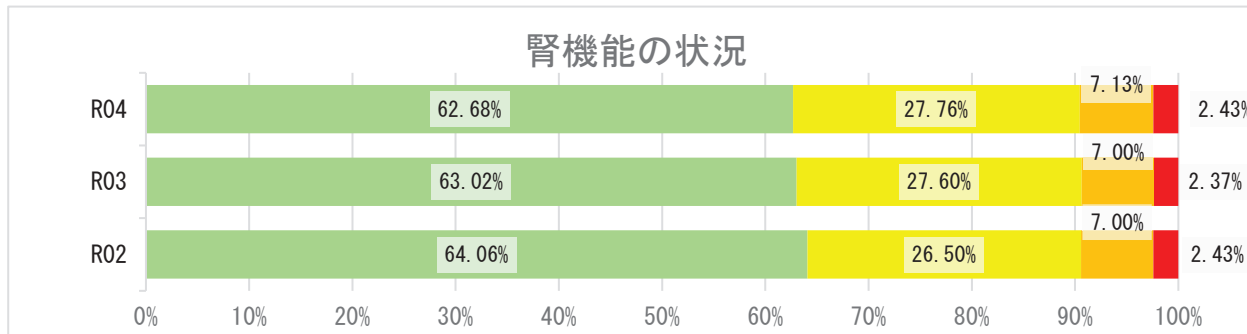

## 2 健診の状況

### 高血圧の状況 R04

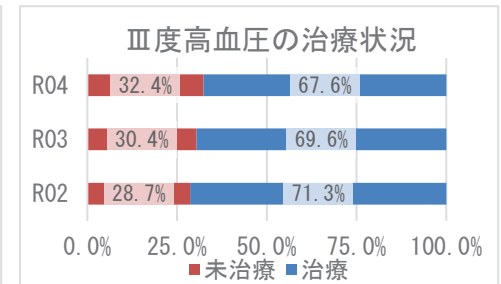
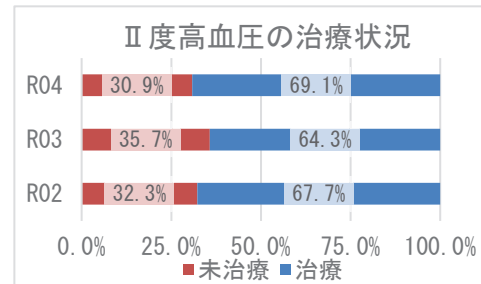
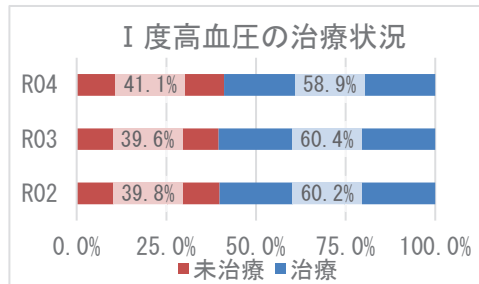
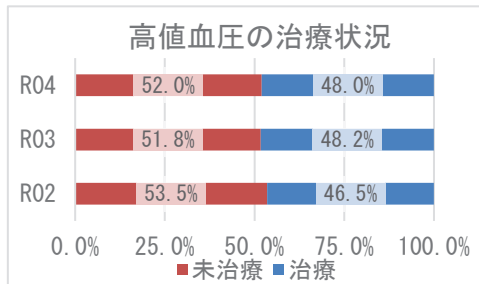
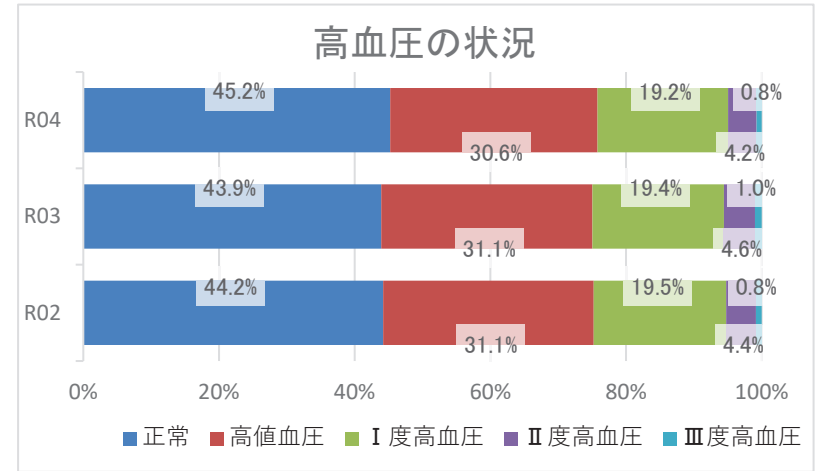
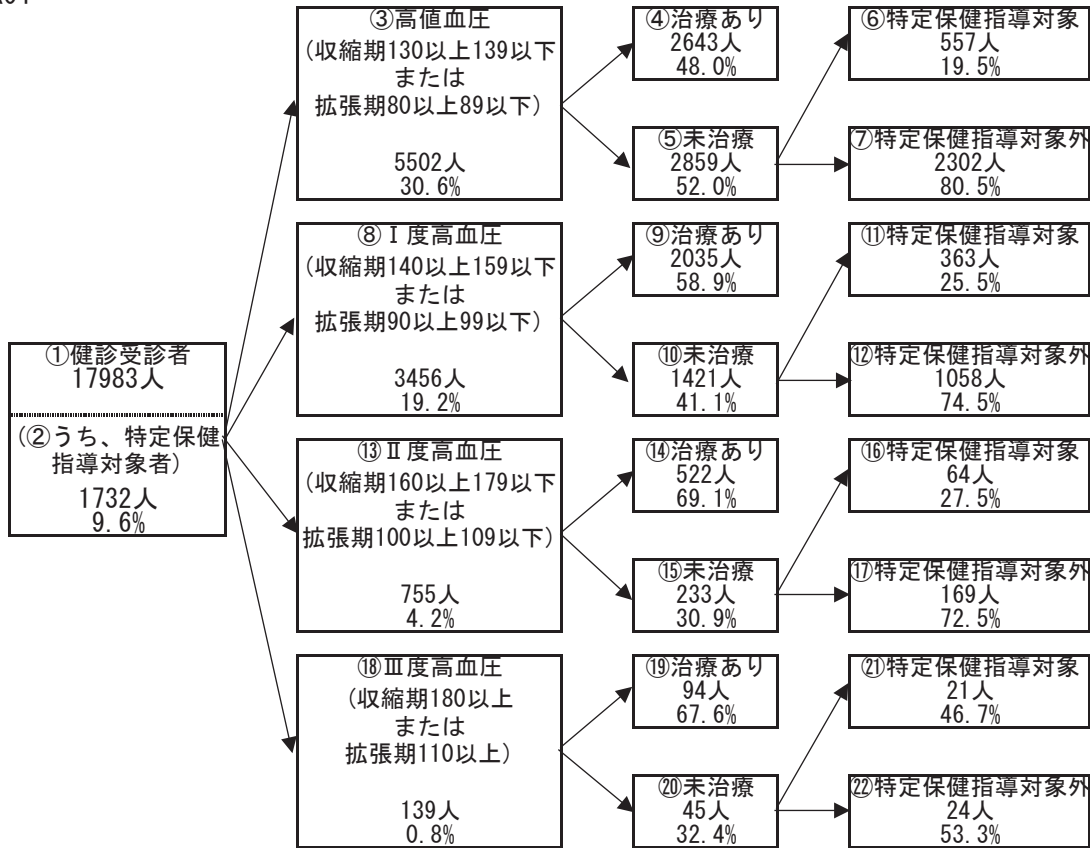

## 2 健診の状況

### 糖尿病性腎症・糖尿病の状況

R04

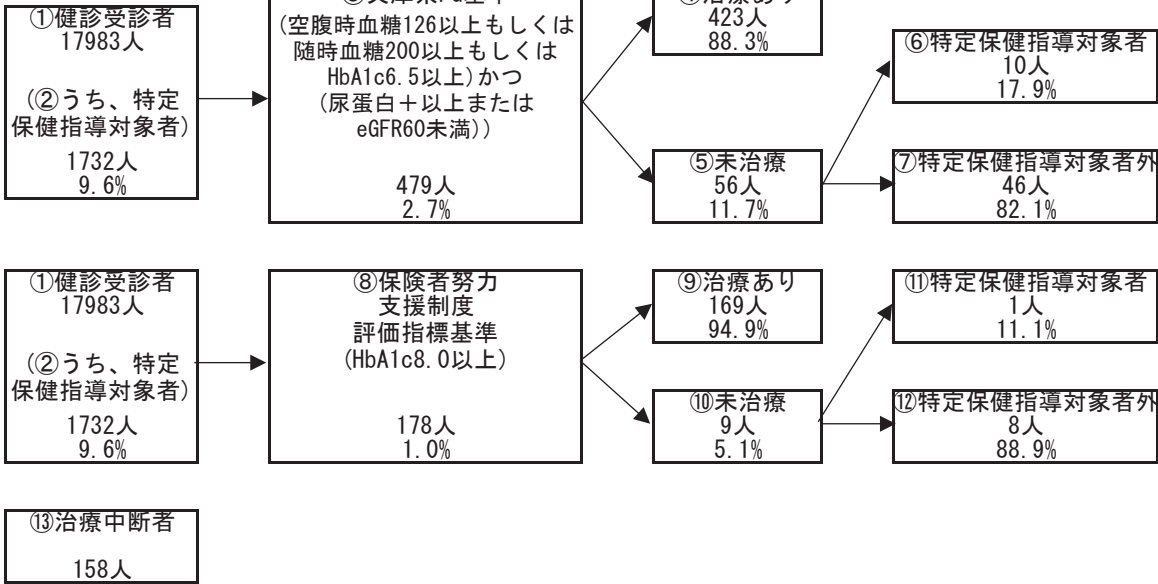

糖尿病性腎症の状況（兵庫県PG基準）

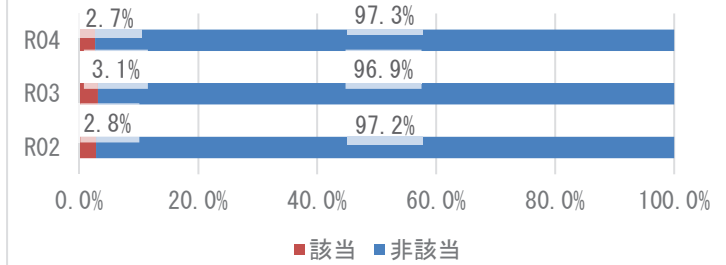

糖尿病の状況（保険者努力支援制度評価指標基準）

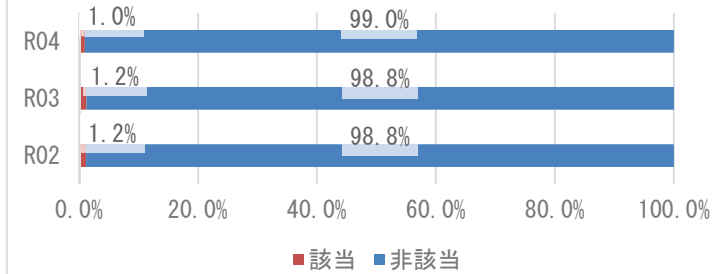

兵庫県PG基準の治療状況

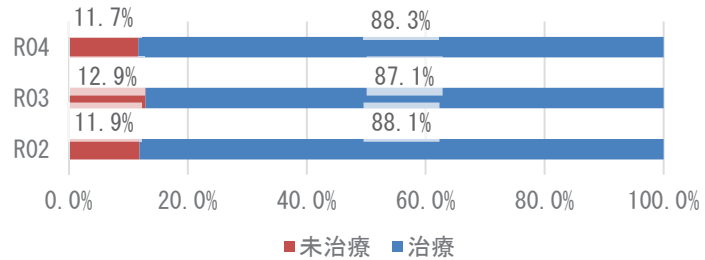

保険者努力支援制度評価指標基準の治療状況

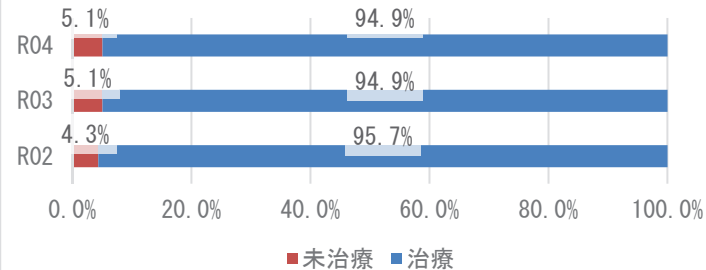

### 3 医療の状況

#### レセプトの状況 - 外来+調剤

R04

|             | 西宮市                    | 県       | 前年比 |
|-------------|------------------------|---------|-----|
| 受診率(%)      | 955.26<br>( 951.58 )   | 915.75  | ↑   |
| 1人当たり費用額(円) | 227,227<br>( 225,775 ) | 222,827 | ↑   |
| 1件当たり日数     | 1.56<br>( 1.56 )       | 1.52    | ↓   |
| 1日当たり費用額(円) | 15,235<br>( 15,235 )   | 16,045  | ↑   |

R03

|             | 西宮市                    | 県       | 前年比 |
|-------------|------------------------|---------|-----|
| 受診率(%)      | 928.92<br>( 922.82 )   | 896.19  | ↑   |
| 1人当たり費用額(円) | 221,644<br>( 219,579 ) | 218,451 | ↑   |
| 1件当たり日数     | 1.57<br>( 1.57 )       | 1.53    | ↑   |
| 1日当たり費用額(円) | 15,222<br>( 15,222 )   | 15,966  | ↑   |

R02

|             | 西宮市                    | 県       |
|-------------|------------------------|---------|
| 受診率(%)      | 871.61<br>( 863.94 )   | 846.89  |
| 1人当たり費用額(円) | 206,350<br>( 204,046 ) | 204,306 |
| 1件当たり日数     | 1.56<br>( 1.56 )       | 1.53    |
| 1日当たり費用額(円) | 15,150<br>( 15,150 )   | 15,779  |

※ ( ) 内は年齢調整をした値

※ 前年比は年齢調整をしない値で判定

#### レセプトの状況 - 入院

R04

|             | 西宮市                    | 県       | 前年比 |
|-------------|------------------------|---------|-----|
| 受診率(%)      | 19.73<br>( 19.56 )     | 22.63   | ↓   |
| 1人当たり費用額(円) | 131,831<br>( 130,624 ) | 145,139 | ↑   |
| 1件当たり日数     | 14.70<br>( 14.70 )     | 15.58   | ↑   |
| 1日当たり費用額(円) | 45,448<br>( 45,602 )   | 41,178  | ↑   |

R03

|             | 西宮市                    | 県       | 前年比 |
|-------------|------------------------|---------|-----|
| 受診率(%)      | 20.24<br>( 20.02 )     | 22.68   | ↓   |
| 1人当たり費用額(円) | 129,408<br>( 127,926 ) | 142,110 | ↓   |
| 1件当たり日数     | 14.38<br>( 14.36 )     | 15.67   | ↓   |
| 1日当たり費用額(円) | 44,465<br>( 44,727 )   | 39,989  | ↑   |

R02

|             | 西宮市                    | 県       |
|-------------|------------------------|---------|
| 受診率(%)      | 20.31<br>( 20.05 )     | 22.29   |
| 1人当たり費用額(円) | 130,322<br>( 128,491 ) | 136,046 |
| 1件当たり日数     | 14.80<br>( 14.80 )     | 15.99   |
| 1日当たり費用額(円) | 43,336<br>( 43,480 )   | 38,176  |

※ ( ) 内は年齢調整をした値

※ 前年比は年齢調整をしない値で判定

### 3 医療の状況

#### 入外レセプト件数順位(生活習慣病)

R04

| 順位 | 病名    | 件数     | 前年比 |
|----|-------|--------|-----|
| 1  | 筋・骨格  | 88,787 | ↑   |
| 2  | 高血圧症  | 64,420 | ↓   |
| 3  | 脂質異常症 | 54,178 | ↓   |
| 4  | 糖尿病   | 46,522 | ↓   |
| 5  | 精神    | 39,207 | ↓   |
| 6  | がん    | 25,498 | ↓   |
| 7  | 狭心症   | 4,875  | ↓   |
| 8  | 脳梗塞   | 3,282  | ↓   |
| 9  | 脂肪肝   | 1,878  | ↑   |
| 10 | 高尿酸血症 | 1,326  | ↓   |
| 11 | 動脈硬化症 | 741    | ↑   |
| 12 | 脳出血   | 300    | ↑   |
| 13 | 心筋梗塞  | 225    | ↑   |

| 順位 | 病名    | 件数    | 前年比 |
|----|-------|-------|-----|
| 1  | がん    | 2,330 | ↓   |
| 2  | 精神    | 2,101 | ↓   |
| 3  | 筋・骨格  | 1,252 | ↑   |
| 4  | 脳梗塞   | 382   | ↓   |
| 5  | 狭心症   | 221   | ↓   |
| 6  | 脳出血   | 207   | ↑   |
| 7  | 糖尿病   | 194   | ↓   |
| 8  | 高血圧症  | 58    | ↓   |
| 9  | 心筋梗塞  | 58    | ↓   |
| 10 | 脂質異常症 | 19    | ↑   |
| 11 | 動脈硬化症 | 18    | ↓   |
| 12 | 脂肪肝   | 5     | ↓   |
| 13 | 高尿酸血症 | 3     | →   |

R03

| 順位 | 病名    | 件数     | 前年比 |
|----|-------|--------|-----|
| 1  | 筋・骨格  | 88,314 | ↑   |
| 2  | 高血圧症  | 68,722 | ↓   |
| 3  | 脂質異常症 | 58,760 | ↑   |
| 4  | 糖尿病   | 47,828 | ↑   |
| 5  | 精神    | 39,624 | ↑   |
| 6  | がん    | 25,982 | ↑   |
| 7  | 狭心症   | 5,190  | ↑   |
| 8  | 脳梗塞   | 3,623  | ↓   |
| 9  | 脂肪肝   | 1,861  | ↑   |
| 10 | 高尿酸血症 | 1,640  | ↓   |
| 11 | 動脈硬化症 | 727    | ↓   |
| 12 | 脳出血   | 258    | ↑   |
| 13 | 心筋梗塞  | 223    | ↑   |

| 順位 | 病名    | 件数    | 前年比 |
|----|-------|-------|-----|
| 1  | がん    | 2,645 | ↓   |
| 2  | 精神    | 2,384 | ↓   |
| 3  | 筋・骨格  | 1,229 | ↓   |
| 4  | 脳梗塞   | 444   | ↓   |
| 5  | 狭心症   | 280   | ↓   |
| 6  | 糖尿病   | 238   | ↓   |
| 7  | 脳出血   | 175   | ↓   |
| 8  | 高血圧症  | 81    | ↓   |
| 9  | 心筋梗塞  | 64    | →   |
| 10 | 動脈硬化症 | 21    | ↓   |
| 11 | 脂質異常症 | 14    | ↓   |
| 12 | 脂肪肝   | 9     | ↑   |
| 13 | 高尿酸血症 | 3     | →   |

R02

| 順位 | 病名    | 件数     |
|----|-------|--------|
| 1  | 筋・骨格  | 81,269 |
| 2  | 高血圧症  | 70,253 |
| 3  | 脂質異常症 | 55,315 |
| 4  | 糖尿病   | 45,956 |
| 5  | 精神    | 38,400 |
| 6  | がん    | 24,528 |
| 7  | 狭心症   | 5,154  |
| 8  | 脳梗塞   | 3,659  |
| 9  | 脂肪肝   | 1,690  |
| 10 | 高尿酸血症 | 1,644  |
| 11 | 動脈硬化症 | 777    |
| 12 | 脳出血   | 225    |
| 13 | 心筋梗塞  | 211    |

| 順位 | 病名    | 件数    |
|----|-------|-------|
| 1  | がん    | 2,737 |
| 2  | 精神    | 2,513 |
| 3  | 筋・骨格  | 1,235 |
| 4  | 脳梗塞   | 497   |
| 5  | 狭心症   | 295   |
| 6  | 糖尿病   | 260   |
| 7  | 脳出血   | 208   |
| 8  | 高血圧症  | 89    |
| 9  | 心筋梗塞  | 64    |
| 10 | 動脈硬化症 | 37    |
| 11 | 脂質異常症 | 19    |
| 12 | 脂肪肝   | 5     |
| 13 | 高尿酸血症 | 3     |

※ 前年比は件数で判定

#### 入外医療費順位(生活習慣病)

R04

| 順位 | 病名    | 費用額           | 前年比 |
|----|-------|---------------|-----|
| 1  | がん    | 3,141,398,650 | ↓   |
| 2  | 筋・骨格  | 1,726,699,350 | ↑   |
| 3  | 糖尿病   | 1,339,732,700 | ↓   |
| 4  | 精神    | 762,498,450   | ↓   |
| 5  | 高血圧症  | 746,194,290   | ↓   |
| 6  | 脂質異常症 | 681,075,800   | ↓   |
| 7  | 狭心症   | 98,454,370    | ↓   |
| 8  | 脳梗塞   | 58,445,970    | ↓   |
| 9  | 脂肪肝   | 33,633,380    | ↓   |
| 10 | 高尿酸血症 | 14,647,420    | ↓   |
| 11 | 動脈硬化症 | 14,014,220    | ↑   |
| 12 | 脳出血   | 6,601,190     | ↑   |
| 13 | 心筋梗塞  | 5,941,750     | ↑   |

| 順位 | 病名    | 費用額           | 前年比 |
|----|-------|---------------|-----|
| 1  | がん    | 1,943,754,470 | ↓   |
| 2  | 筋・骨格  | 1,041,057,300 | ↑   |
| 3  | 精神    | 1,014,703,920 | ↓   |
| 4  | 脳梗塞   | 302,762,960   | ↓   |
| 5  | 脳出血   | 195,961,300   | ↑   |
| 6  | 狭心症   | 188,082,960   | ↓   |
| 7  | 心筋梗塞  | 105,295,000   | ↑   |
| 8  | 糖尿病   | 80,401,880    | ↓   |
| 9  | 動脈硬化症 | 23,731,050    | ↑   |
| 10 | 高血圧症  | 15,656,600    | ↓   |
| 11 | 脂質異常症 | 5,191,630     | ↑   |
| 12 | 脂肪肝   | 1,925,410     | ↓   |
| 13 | 高尿酸血症 | 1,598,950     | ↑   |

R03

| 順位 | 病名    | 費用額           | 前年比 |
|----|-------|---------------|-----|
| 1  | がん    | 3,168,645,310 | ↑   |
| 2  | 筋・骨格  | 1,725,920,890 | ↑   |
| 3  | 糖尿病   | 1,382,910,400 | ↑   |
| 4  | 高血圧症  | 816,772,930   | ↓   |
| 5  | 精神    | 789,359,160   | ↑   |
| 6  | 脂質異常症 | 778,391,360   | ↑   |
| 7  | 狭心症   | 108,575,750   | ↓   |
| 8  | 脳梗塞   | 66,355,400    | ↓   |
| 9  | 脂肪肝   | 33,977,920    | ↑   |
| 10 | 高尿酸血症 | 16,896,530    | ↑   |
| 11 | 動脈硬化症 | 13,065,800    | ↓   |
| 12 | 心筋梗塞  | 5,939,650     | ↓   |
| 13 | 脳出血   | 5,350,270     | ↑   |

| 順位 | 病名    | 費用額           | 前年比 |
|----|-------|---------------|-----|
| 1  | がん    | 2,240,254,560 | ↓   |
| 2  | 精神    | 1,071,376,660 | ↓   |
| 3  | 筋・骨格  | 988,781,260   | ↓   |
| 4  | 脳梗塞   | 351,769,310   | ↓   |
| 5  | 狭心症   | 208,943,930   | ↓   |
| 6  | 脳出血   | 154,978,230   | ↓   |
| 7  | 心筋梗塞  | 99,961,930    | ↑   |
| 8  | 糖尿病   | 97,990,110    | ↓   |
| 9  | 高血圧症  | 27,102,810    | ↓   |
| 10 | 動脈硬化症 | 18,518,840    | ↓   |
| 11 | 脂肪肝   | 2,679,960     | ↑   |
| 12 | 脂質異常症 | 2,125,750     | ↓   |
| 13 | 高尿酸血症 | 224,530       | ↓   |

R02

| 順位 | 病名    | 費用額           |
|----|-------|---------------|
| 1  | がん    | 3,000,412,620 |
| 2  | 筋・骨格  | 1,595,745,230 |
| 3  | 糖尿病   | 1,354,205,910 |
| 4  | 高血圧症  | 847,655,110   |
| 5  | 精神    | 786,228,460   |
| 6  | 脂質異常症 | 762,494,800   |
| 7  | 狭心症   | 109,726,070   |
| 8  | 脳梗塞   | 67,395,670    |
| 9  | 脂肪肝   | 30,668,320    |
| 10 | 動脈硬化症 | 17,093,240    |
| 11 | 高尿酸血症 | 16,172,890    |
| 12 | 心筋梗塞  | 6,042,920     |
| 13 | 脳出血   | 4,993,250     |

| 順位 | 病名    | 費用額           |
|----|-------|---------------|
| 1  | がん    | 2,286,369,280 |
| 2  | 精神    | 1,115,596,470 |
| 3  | 筋・骨格  | 1,013,167,540 |
| 4  | 脳梗塞   | 389,790,830   |
| 5  | 狭心症   | 225,739,390   |
| 6  | 脳出血   | 195,373,350   |
| 7  | 糖尿病   | 99,567,610    |
| 8  | 心筋梗塞  | 83,798,910    |
| 9  | 動脈硬化症 | 38,662,570    |
| 10 | 高血圧症  | 28,214,260    |
| 11 | 脂質異常症 | 4,339,150     |
| 12 | 脂肪肝   | 984,050       |
| 13 | 高尿酸血症 | 948,420       |

※ 前年比は費用額で判定

### 3 医療の状況

#### 基礎疾患・人工透析等の該当者数

R04

|       | 西宮市    |        | 県       |        |
|-------|--------|--------|---------|--------|
|       | 人数     | 割合     | 人数      | 割合     |
| 糖尿病   | 11,870 | 14.76% | 165,821 | 15.91% |
| 高血圧   | 18,711 | 23.27% | 272,255 | 26.12% |
| 脂質異常症 | 19,696 | 24.50% | 267,354 | 25.65% |

|        | 西宮市 |        | 県     |        |
|--------|-----|--------|-------|--------|
|        | 人数  | 割合     | 人数    | 割合     |
| 人工透析   | 247 | 0.31%  | 3,569 | 0.34%  |
| うち、糖尿病 | 153 | 61.94% | 2,135 | 59.82% |



|          | 西宮市   |        | 県      |        |
|----------|-------|--------|--------|--------|
|          | 人数    | 割合     | 人数     | 割合     |
| 虚血性心疾患   | 3,946 | 4.91%  | 49,957 | 4.79%  |
| うち、糖尿病   | 2,367 | 59.98% | 27,691 | 55.43% |
| うち、高血圧   | 3,143 | 79.65% | 40,475 | 81.02% |
| うち、脂質異常症 | 2,996 | 75.92% | 38,885 | 77.84% |
| 脳血管疾患    | 5,235 | 6.51%  | 60,286 | 5.78%  |
| うち、糖尿病   | 2,310 | 44.13% | 27,111 | 44.97% |
| うち、高血圧   | 3,708 | 70.83% | 45,289 | 75.12% |
| うち、脂質異常症 | 3,832 | 73.20% | 42,460 | 70.43% |

R03

|       | 西宮市    |        | 県       |        |
|-------|--------|--------|---------|--------|
|       | 人数     | 割合     | 人数      | 割合     |
| 糖尿病   | 12,645 | 15.05% | 178,426 | 16.34% |
| 高血圧   | 20,343 | 24.21% | 295,446 | 27.05% |
| 脂質異常症 | 21,179 | 25.20% | 288,184 | 26.38% |

|        | 西宮市 |        | 県     |        |
|--------|-----|--------|-------|--------|
|        | 人数  | 割合     | 人数    | 割合     |
| 人工透析   | 247 | 0.29%  | 3,634 | 0.33%  |
| うち、糖尿病 | 157 | 63.56% | 2,137 | 58.81% |



|          | 西宮市   |        | 県      |        |
|----------|-------|--------|--------|--------|
|          | 人数    | 割合     | 人数     | 割合     |
| 虚血性心疾患   | 4,363 | 5.19%  | 55,292 | 5.06%  |
| うち、糖尿病   | 2,603 | 59.66% | 30,327 | 54.85% |
| うち、高血圧   | 3,493 | 80.06% | 44,894 | 81.19% |
| うち、脂質異常症 | 3,347 | 76.71% | 42,866 | 77.53% |
| 脳血管疾患    | 5,637 | 6.71%  | 66,365 | 6.08%  |
| うち、糖尿病   | 2,485 | 44.08% | 29,816 | 44.93% |
| うち、高血圧   | 4,018 | 71.28% | 50,004 | 75.35% |
| うち、脂質異常症 | 4,073 | 72.25% | 46,687 | 70.35% |

R02

|       | 西宮市    |        | 県       |        |
|-------|--------|--------|---------|--------|
|       | 人数     | 割合     | 人数      | 割合     |
| 糖尿病   | 10,737 | 12.56% | 154,938 | 13.82% |
| 高血圧   | 17,494 | 20.46% | 257,517 | 22.98% |
| 脂質異常症 | 18,343 | 21.45% | 252,368 | 22.52% |

|        | 西宮市 |        | 県     |        |
|--------|-----|--------|-------|--------|
|        | 人数  | 割合     | 人数    | 割合     |
| 人工透析   | 211 | 0.25%  | 3,029 | 0.27%  |
| うち、糖尿病 | 131 | 62.09% | 1,719 | 56.75% |



|          | 西宮市   |        | 県      |        |
|----------|-------|--------|--------|--------|
|          | 人数    | 割合     | 人数     | 割合     |
| 虚血性心疾患   | 3,766 | 4.40%  | 47,959 | 4.28%  |
| うち、糖尿病   | 2,269 | 60.25% | 25,896 | 54.00% |
| うち、高血圧   | 2,989 | 79.37% | 38,618 | 80.52% |
| うち、脂質異常症 | 2,895 | 76.87% | 37,020 | 77.19% |
| 脳血管疾患    | 4,804 | 5.62%  | 56,814 | 5.07%  |
| うち、糖尿病   | 2,100 | 43.71% | 25,250 | 44.44% |
| うち、高血圧   | 3,385 | 70.46% | 42,439 | 74.70% |
| うち、脂質異常症 | 3,416 | 71.11% | 39,643 | 69.78% |

## 4 介護の状況

### 要介護度別認定率

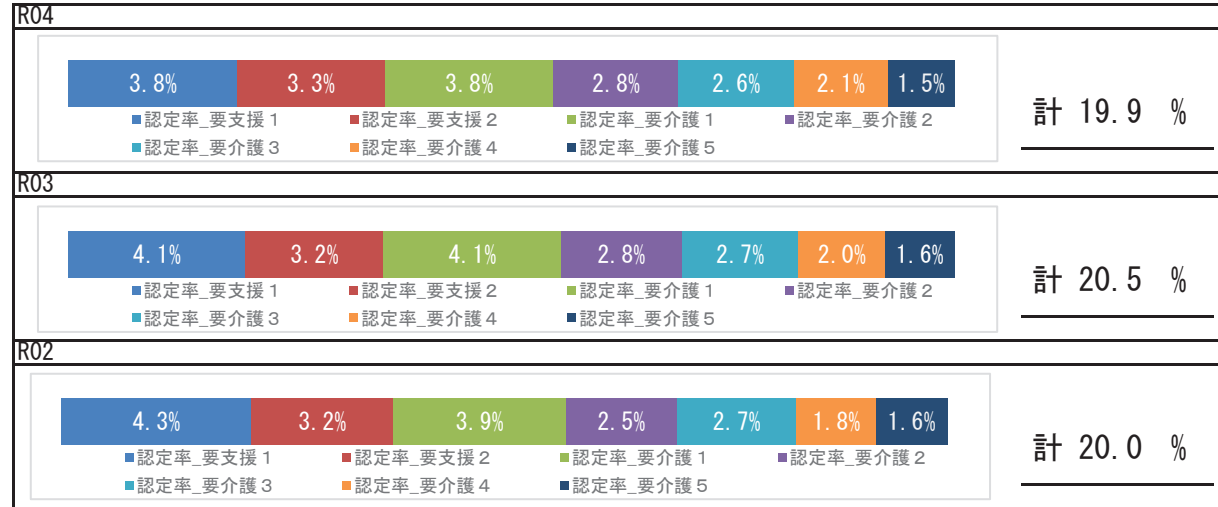

### 要介護認定者の有病状況

#### R04

|       | 65～74歳 |       | 75歳以上  |        | 計      |        |        |
|-------|--------|-------|--------|--------|--------|--------|--------|
|       | 人数     | 割合    | 人数     | 割合     | 人数     | 割合     |        |
| 基礎疾患  | 糖尿病    | 574   | 23.50% | 5,968  | 28.49% | 6,542  | 27.97% |
|       | 糖尿病合併症 | 109   | 4.46%  | 709    | 3.38%  | 818    | 3.50%  |
| 循環器疾患 | 心臓病    | 1,036 | 42.41% | 14,117 | 67.38% | 15,153 | 64.78% |
|       | 脳血管疾患  | 484   | 19.81% | 4,804  | 22.93% | 5,288  | 22.61% |
| その他   | がん     | 316   | 12.93% | 3,066  | 14.63% | 3,382  | 14.46% |
|       | 精神     | 613   | 25.09% | 8,518  | 40.66% | 9,131  | 39.03% |
|       | 筋・骨格   | 958   | 39.21% | 13,131 | 62.68% | 14,089 | 60.23% |
|       | 難病     | 157   | 6.43%  | 843    | 4.02%  | 1,000  | 4.27%  |

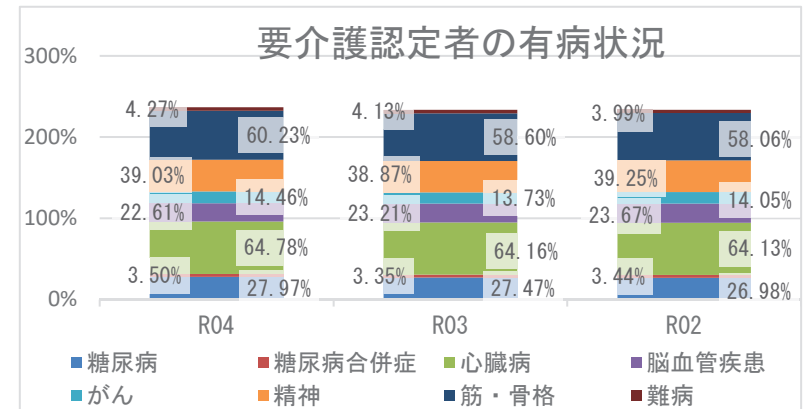

## 5 考察

- 平均寿命は、男女ともに県より長くなっています。令和4年度の平均自立期間は、前年度と比較して、男性は短く、女性長くなり、県と比較すると、男女ともに長いです。
- 死因では、生活習慣病の重症化疾患（心疾患・脳血管疾患）は、併せて21.26%になります。その他の呼吸器系疾患が6.06%を占めており、具体的な疾患や経年的な確認が必要です。
- 介護の状況から、令和4年度の要介護認定率は前年度より減少しています。要介護認定者の有病状況においては、心臓病、筋・骨格疾患の有病者の割合が高くなっています。
- 医療の状況から、市の令和4年度の1人当たり費用額（年齢調整値）は、外来＋調剤、入院費用額ともに前年度より増加しており、外来＋調剤費用額は県より高く、入院費用額は県より低い状況です。入外医療費順位（生活習慣病）から、外来では、糖尿病が経年で上位疾患となっているほか、脳出血医療費が経年で増加しており、入院では、心筋梗塞医療費が経年で増加し、脳血管疾患、虚血性心疾患に係る医療費が多くを占めています。各疾病該当者数の経年推移から、令和4年度の重症化疾患（虚血性心疾患、脳血管疾患）と基礎疾患（糖尿病、高血圧、脂質異常症）の該当者割合は前年度より減少していますが、基礎疾患の該当者割合は県より低い一方、重症化疾患該当者割合は県より高い割合となっています。生活習慣病等重症化予防事業の事業実施状況等の確認、検討をお勧めします。
- 健診の状況では、令和4年度の特定健診受診率は前年度より増加、特定保健指導実施率は前年度より減少しましたが、いずれも県より高い状況です。特定健診受診率、特定保健指導実施率の更なる向上に向けて、事業のPDCAサイクルを回しつつ、取組を継続する必要があります。令和4年度健診受診者の高血圧、糖尿病の治療状況で、Ⅲ度高血圧の未治療者は32.4%、兵庫県糖尿病性腎症重症化予防事業プログラム基準該当者のうち未治療者は11.7%であり、確実な受診勧奨が必要です。健診結果における「生活習慣病のリスク」では、すべての項目において県よりリスクが低い状況です。適切な生活習慣に関する知識の啓発等のポピュレーションアプローチを含む各保健事業の成果であることも考えられます。

# 洲本市

## 1 基礎情報

| 年度  | 洲本市    |      |
|-----|--------|------|
|     | 人口総数   | 高齢化率 |
| R04 | 40,835 | 37.1 |

| 年度  | 洲本市    |   |      |   |          |   |
|-----|--------|---|------|---|----------|---|
|     | 被保険者数  |   | 加入率  |   | 被保険者平均年齢 |   |
|     | 値      | 比 | 値    | 比 | 値        | 比 |
| R04 | 9,496  | ↓ | 23.3 | ↑ | 55.7     | ↓ |
| R03 | 9,999  | ↓ | 22.7 | ↓ | 55.9     | → |
| R02 | 10,323 | ↘ | 23.4 | ↘ | 55.9     | ↘ |

## 死因 ( R01 ~ R03 年度計)

|    |               |       |            |
|----|---------------|-------|------------|
| 1位 | 悪性新生物 (腫瘍)    | 501 件 | ( 26.73% ) |
| 2位 | 心疾患 (高血圧性を除く) | 325 件 | ( 17.34% ) |
| 3位 | 老衰            | 256 件 | ( 13.66% ) |
| 4位 | 肺炎            | 124 件 | ( 6.62% )  |
| 5位 | 脳血管疾患         | 104 件 | ( 5.55% )  |

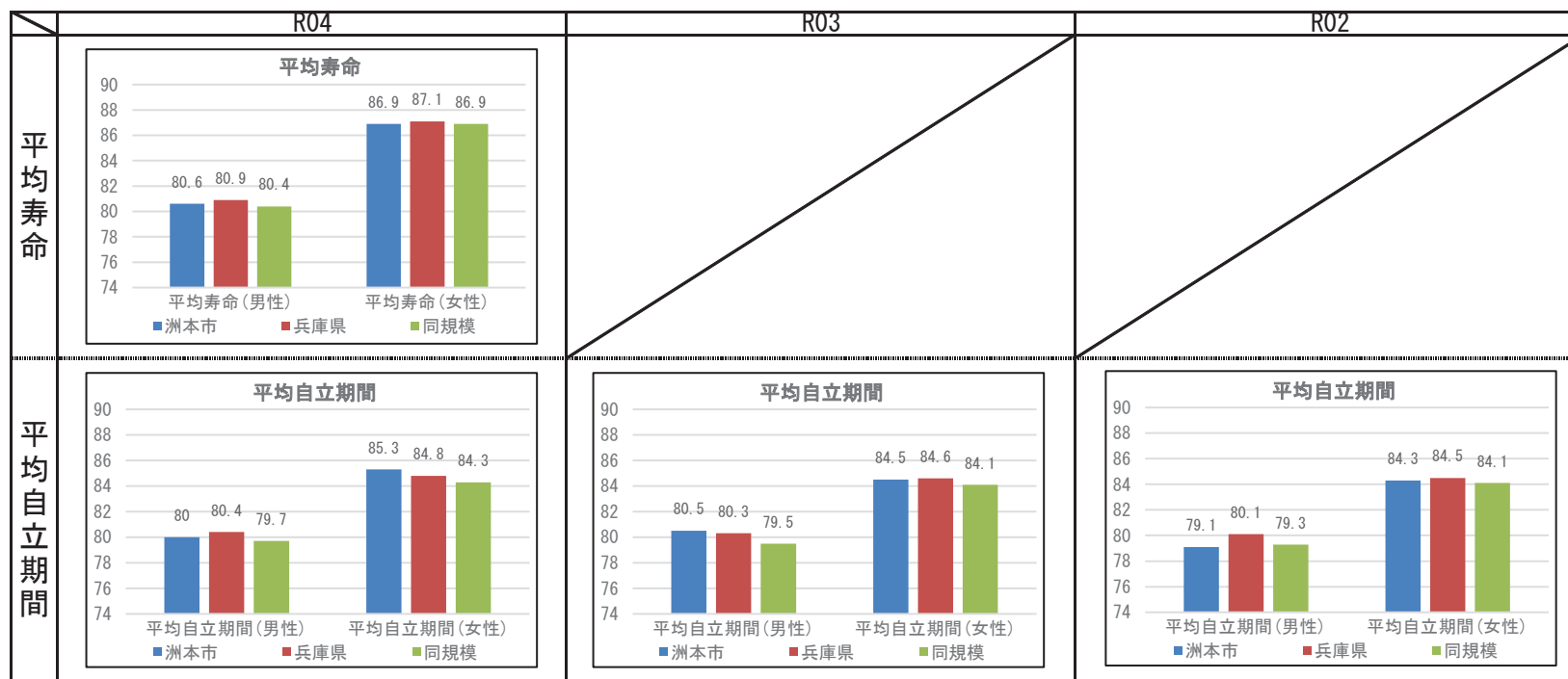



## 2 健診の状況

### 特定健診・特定保健指導の状況

|           | 洲本市    |        |        | 兵庫県    |        |        |
|-----------|--------|--------|--------|--------|--------|--------|
|           | R04    | R03    | R02    | R04    | R03    | R02    |
| 特定健診受診率   | 38.28% | 37.14% | 34.81% | 34.21% | 33.02% | 30.89% |
| メタボ該当者率   | 19.22% | 19.23% | 18.78% | 19.06% | 19.36% | 19.41% |
| 予備群該当者率   | 8.93%  | 8.80%  | 8.25%  | 10.46% | 10.54% | 10.60% |
| 特定保健指導実施率 | 43.45% | 53.00% | 58.97% | 29.98% | 28.91% | 26.81% |
| 対象者割合     | 積極的    | 3.00%  | 3.25%  | 2.97%  | 2.40%  | 2.45%  |
|           | 動機付け   | 7.61%  | 7.95%  | 8.47%  | 8.35%  | 8.95%  |

### 健診及び医療機関受診の関係表

| R04  |                | 総数             | 医療機関受診 |        | 合計    |
|------|----------------|----------------|--------|--------|-------|
|      |                |                | あり     | なし     |       |
| 健診あり | 受診者数(人)        | 2,459          | 279    | 2,738  |       |
|      |                | 健診対象者に占める割合(%) | 34.4%  | 3.9%   | 38.4% |
|      | うち生活習慣病有(人)    | 1,759          |        | 1,759  |       |
|      |                | 受診者数に占める割合(%)  | 71.5%  |        | 64.2% |
| 健診なし | 未受診者数(人)       | 3,486          | 915    | 4,401  |       |
|      |                | 健診対象者に占める割合(%) | 48.8%  | 12.8%  | 61.6% |
|      | うち生活習慣病有(人)    | 2,384          |        | 2,384  |       |
|      |                | 未受診者数に占める割合(%) | 68.4%  |        | 54.2% |
| 合計   | 合計(人)          | 5,945          | 1,194  | 7,139  |       |
|      | 健診対象者に占める割合(%) | 83.3%          | 16.7%  | 100.0% |       |
|      | うち生活習慣病有(人)    | 4,143          |        | 4,143  |       |
|      | 合計人数に占める割合(%)  | 69.7%          |        | 58.0%  |       |

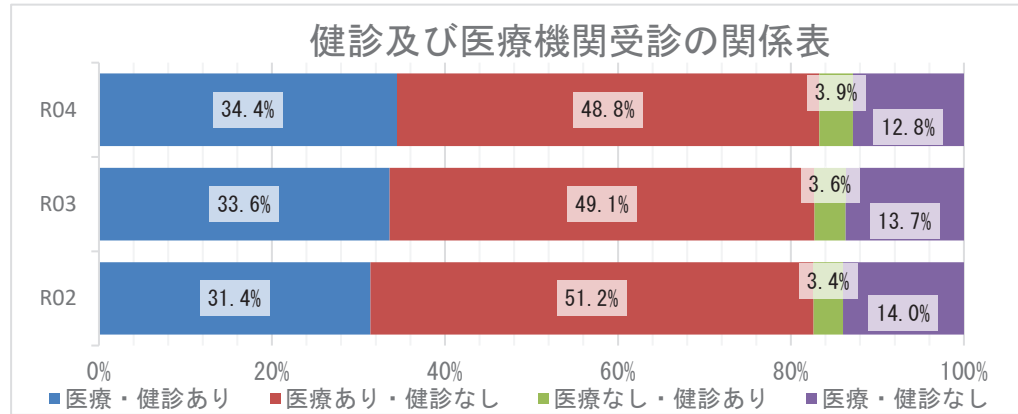

### 質問票の状況 - 生活習慣



※レーダーチャートは外側に行くほど、  
良好な状態であることを指します

### 質問票の状況-生活習慣

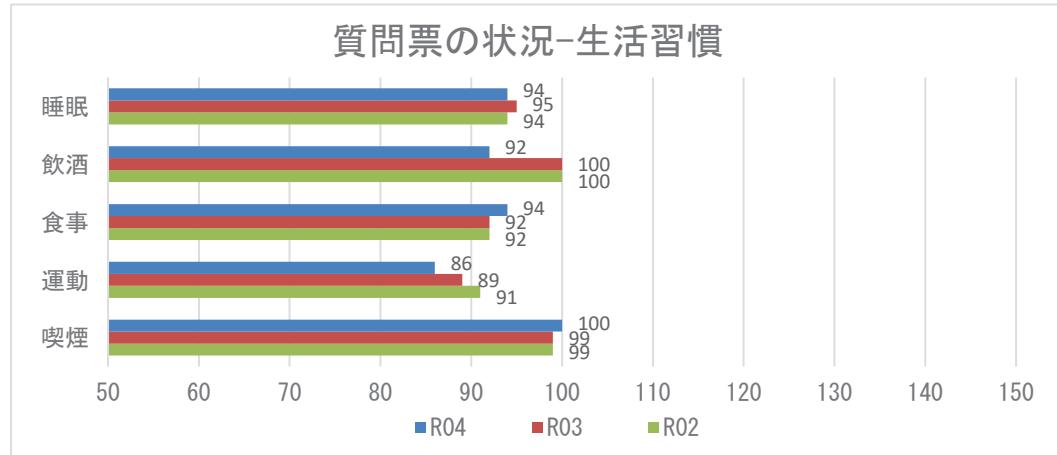

**【注意】**  
飲酒のリスクについては、一部健診機関の健診システムの改修の影響に伴い、相対比較には注意が必要。

## 2 健診の状況

### 生活習慣病のリスクの状況

R04

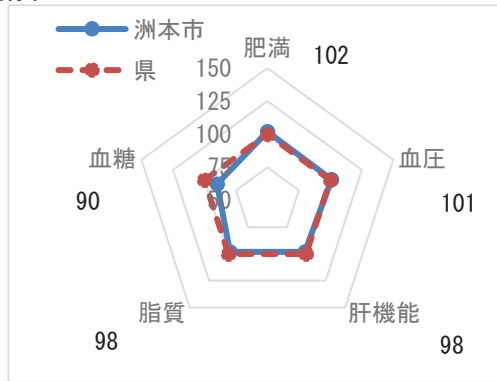

※レーダーチャートは外側に行くほど、良好な状態であることを指します

### 生活習慣病のリスクの状況

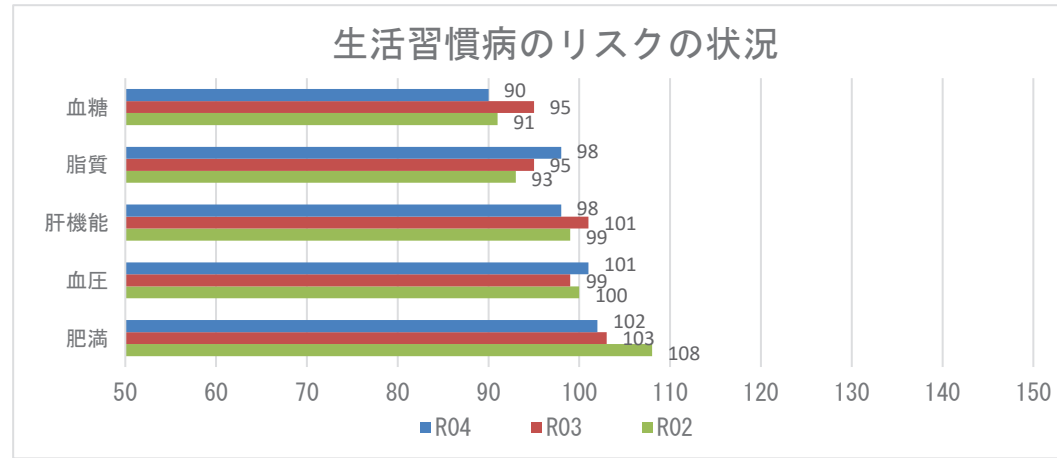

### 腎機能の状況

R04

| GFR区分(ml/分/1.73m <sup>2</sup> ) | 尿蛋白   |        |      |       |      |       | 合計            |
|---------------------------------|-------|--------|------|-------|------|-------|---------------|
|                                 | A1    |        | A2   |       | A3   |       |               |
|                                 | (-)   |        | (±)  |       | ≥(+) |       |               |
| G1 正常または高値 ≥90                  | 133人  | 4.65%  | 5人   | 0.17% | 3人   | 0.10% | 141人 4.92%    |
| G2 正常または軽度低下 60~89              | 1767人 | 61.72% | 96人  | 3.35% | 13人  | 0.45% | 1876人 65.53%  |
| G3a 軽度~中等度低下 45~59              | 689人  | 24.07% | 51人  | 1.78% | 14人  | 0.49% | 754人 26.34%   |
| G3b 中等度~高度低下 30~44              | 71人   | 2.48%  | 9人   | 0.31% | 5人   | 0.17% | 85人 2.97%     |
| G4 高度低下 15~29                   | 2人    | 0.07%  | 2人   | 0.07% | 2人   | 0.07% | 6人 0.21%      |
| G5 末期腎不全 <15                    | 0人    | 0.00%  | 0人   | 0.00% | 1人   | 0.03% | 1人 0.03%      |
| 合計                              | 2662人 | 92.98% | 163人 | 5.69% | 38人  | 1.33% | 2863人 100.00% |

### 腎機能の状況

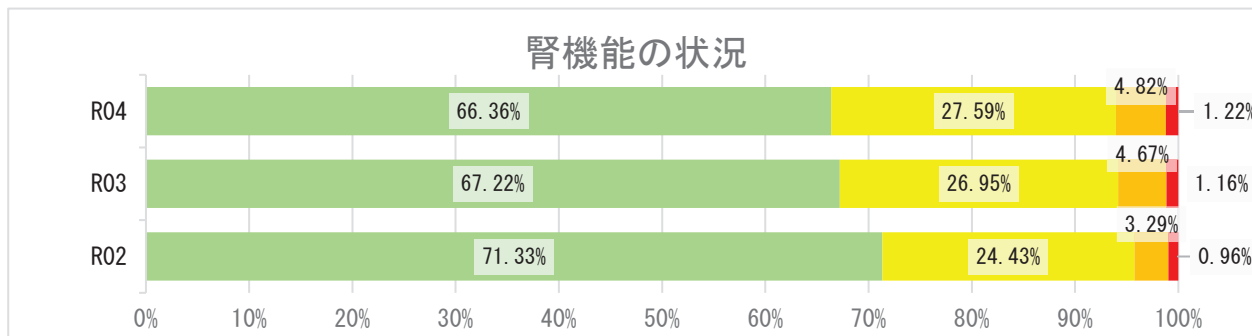

## 2 健診の状況

### 高血圧の状況 R04

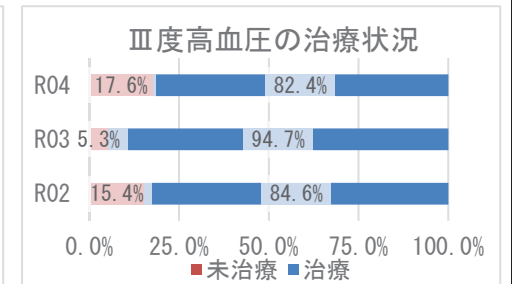
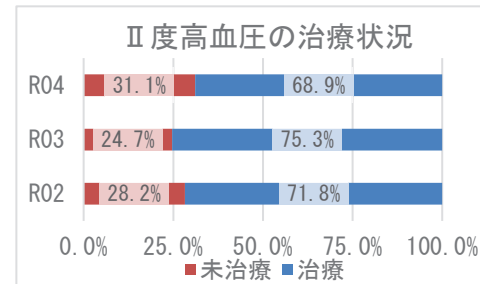
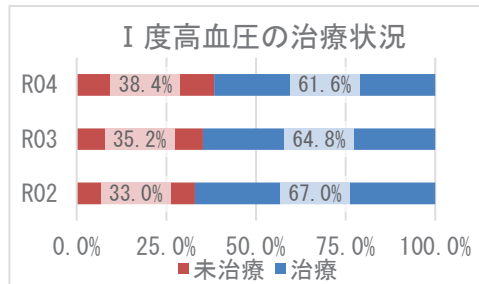
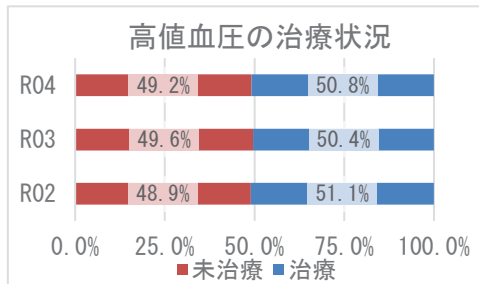
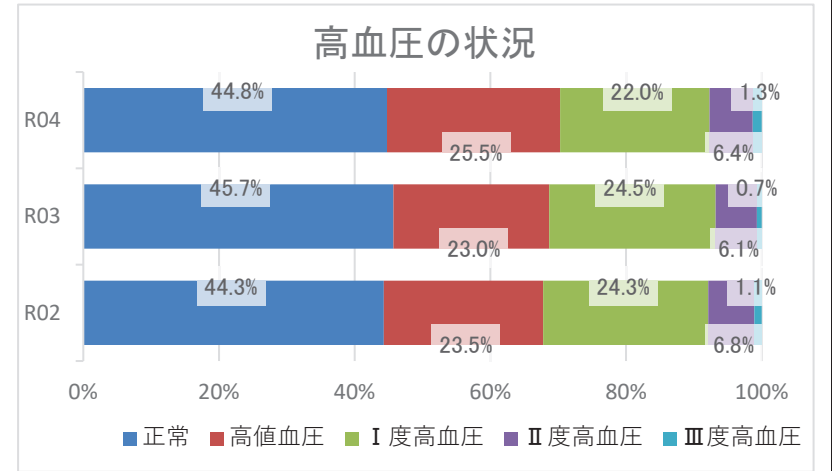
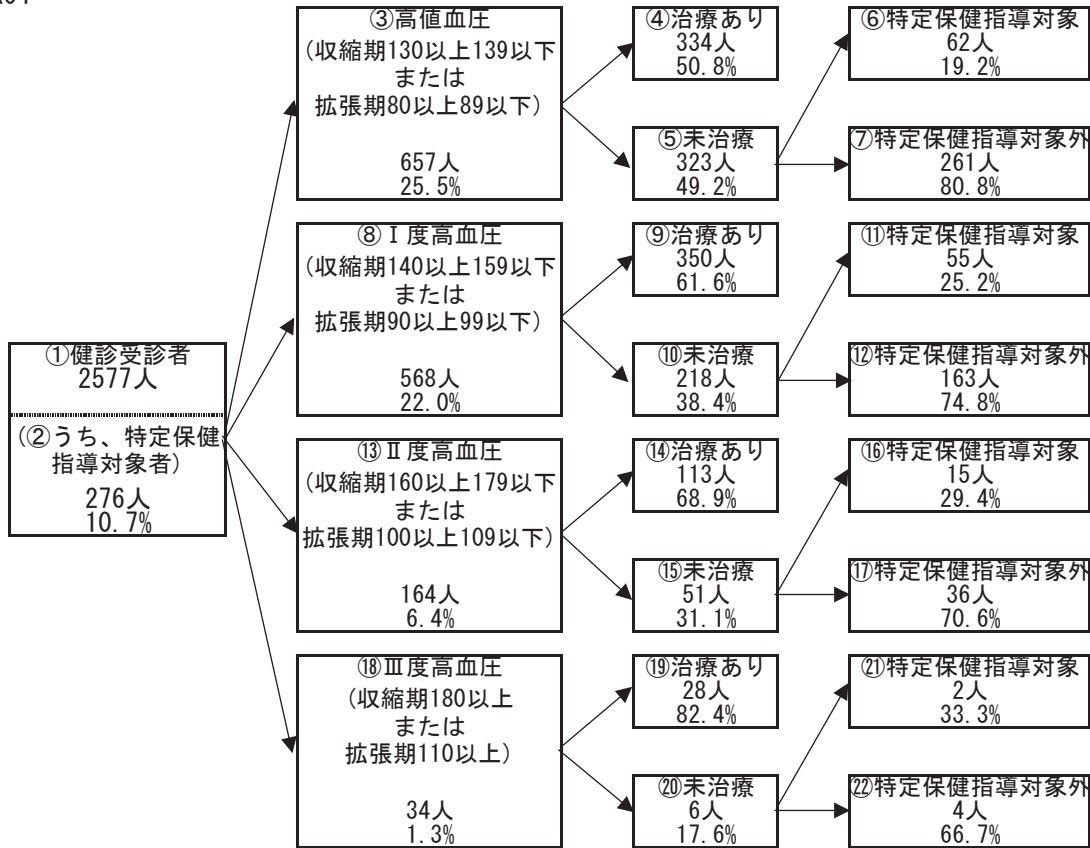

## 2 健診の状況

### 糖尿病性腎症・糖尿病の状況

R04

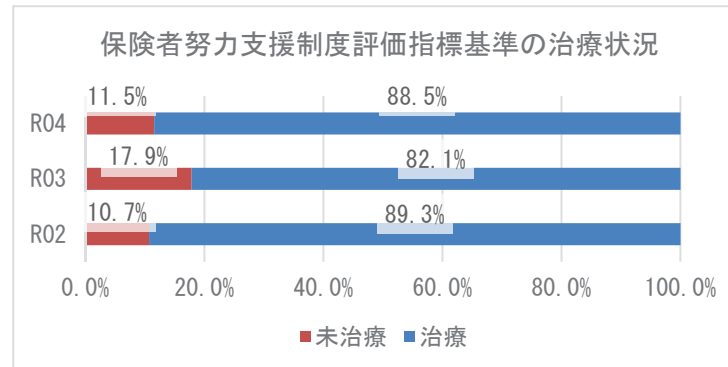
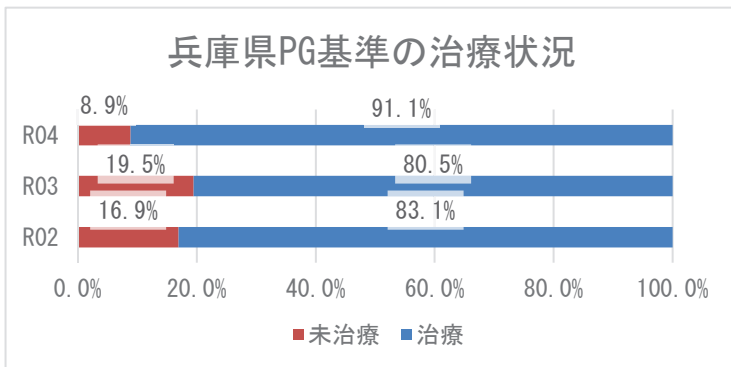
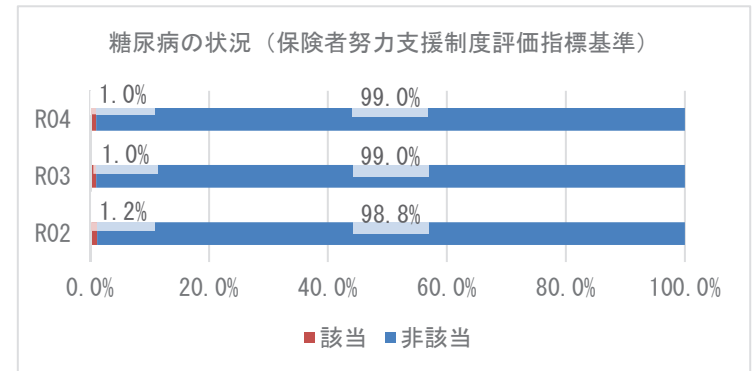
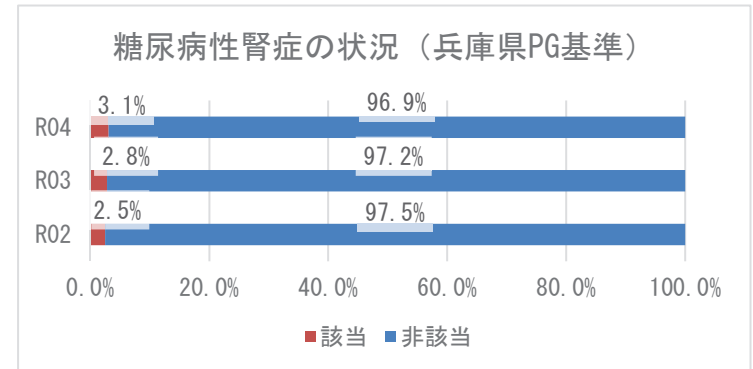
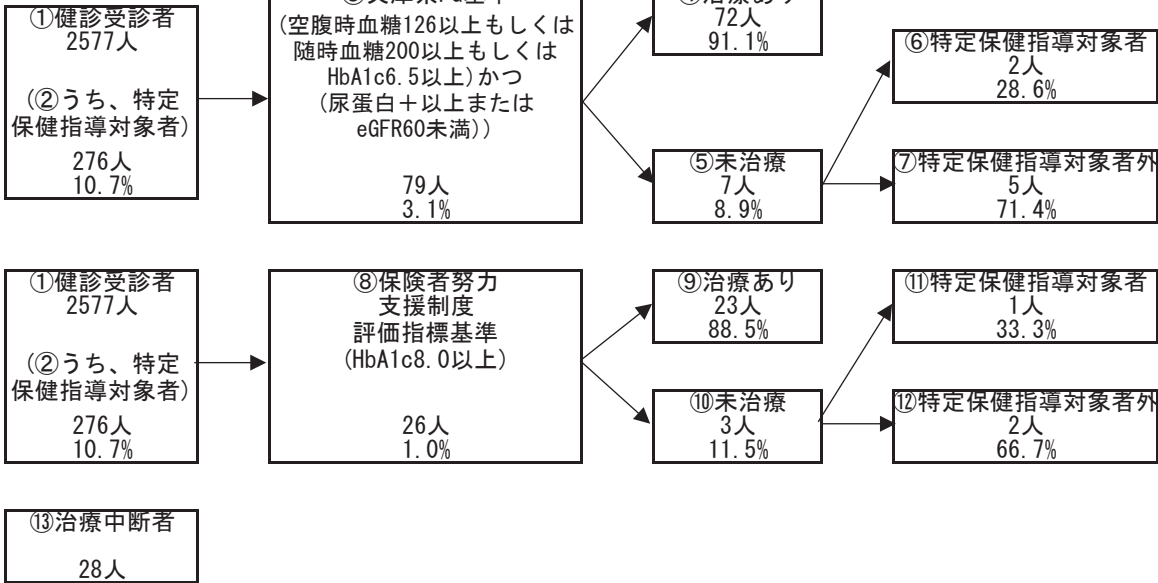

### 3 医療の状況

#### レセプトの状況 - 外来+調剤

R04

|             | 洲本市                    | 県       | 前年比 |
|-------------|------------------------|---------|-----|
| 受診率(%)      | 1,017.60<br>( 956.81 ) | 915.75  | ↑   |
| 1人当たり費用額(円) | 242,542<br>( 225,446 ) | 222,827 | ↑   |
| 1件当たり日数     | 1.44<br>( 1.44 )       | 1.52    | →   |
| 1日当たり費用額(円) | 16,579<br>( 16,579 )   | 16,045  | ↑   |

R03

|             | 洲本市                    | 県       | 前年比 |
|-------------|------------------------|---------|-----|
| 受診率(%)      | 993.95<br>( 934.29 )   | 896.19  | ↑   |
| 1人当たり費用額(円) | 235,204<br>( 218,961 ) | 218,451 | ↑   |
| 1件当たり日数     | 1.44<br>( 1.44 )       | 1.53    | →   |
| 1日当たり費用額(円) | 16,482<br>( 16,482 )   | 15,966  | ↑   |

R02

|             | 洲本市                    | 県       |
|-------------|------------------------|---------|
| 受診率(%)      | 959.51<br>( 899.36 )   | 846.89  |
| 1人当たり費用額(円) | 218,850<br>( 203,249 ) | 204,306 |
| 1件当たり日数     | 1.44<br>( 1.45 )       | 1.53    |
| 1日当たり費用額(円) | 15,832<br>( 15,832 )   | 15,779  |

※ ( ) 内は年齢調整をした値

※ 前年比は年齢調整をしない値で判定

#### レセプトの状況 - 入院

R04

|             | 洲本市                    | 県       | 前年比 |
|-------------|------------------------|---------|-----|
| 受診率(%)      | 23.26<br>( 22.12 )     | 22.63   | ↓   |
| 1人当たり費用額(円) | 157,098<br>( 146,165 ) | 145,139 | ↑   |
| 1件当たり日数     | 16.38<br>( 16.32 )     | 15.58   | ↑   |
| 1日当たり費用額(円) | 41,252<br>( 41,747 )   | 41,178  | ↑   |

R03

|             | 洲本市                    | 県       | 前年比 |
|-------------|------------------------|---------|-----|
| 受診率(%)      | 23.30<br>( 21.95 )     | 22.68   | ↑   |
| 1人当たり費用額(円) | 148,795<br>( 138,110 ) | 142,110 | ↑   |
| 1件当たり日数     | 16.14<br>( 16.14 )     | 15.67   | ↓   |
| 1日当たり費用額(円) | 39,572<br>( 39,296 )   | 39,989  | ↑   |

R02

|             | 洲本市                    | 県       |
|-------------|------------------------|---------|
| 受診率(%)      | 23.02<br>( 21.52 )     | 22.29   |
| 1人当たり費用額(円) | 145,071<br>( 133,979 ) | 136,046 |
| 1件当たり日数     | 16.26<br>( 16.25 )     | 15.99   |
| 1日当たり費用額(円) | 38,750<br>( 38,735 )   | 38,176  |

※ ( ) 内は年齢調整をした値

※ 前年比は年齢調整をしない値で判定

### 3 医療の状況

#### 入外レセプト件数順位(生活習慣病)

R04

| 順位 | 病名    | 件数     | 前年比 |
|----|-------|--------|-----|
| 1  | 高血圧症  | 10,643 | ↓   |
| 2  | 筋・骨格  | 8,575  | ↓   |
| 3  | 脂質異常症 | 8,097  | ↓   |
| 4  | 糖尿病   | 7,551  | ↓   |
| 5  | 精神    | 3,866  | ↓   |
| 6  | がん    | 3,225  | ↑   |
| 7  | 狭心症   | 623    | ↓   |
| 8  | 脳梗塞   | 378    | ↑   |
| 9  | 脂肪肝   | 226    | ↓   |
| 10 | 高尿酸血症 | 218    | ↓   |
| 11 | 動脈硬化症 | 63     | ↓   |
| 12 | 心筋梗塞  | 52     | ↑   |
| 13 | 脳出血   | 18     | ↓   |

| 順位 | 病名    | 件数  | 前年比 |
|----|-------|-----|-----|
| 1  | がん    | 340 | ↓   |
| 2  | 精神    | 337 | ↓   |
| 3  | 筋・骨格  | 256 | ↑   |
| 4  | 脳梗塞   | 69  | ↓   |
| 5  | 脳出血   | 36  | ↑   |
| 6  | 狭心症   | 35  | ↓   |
| 7  | 糖尿病   | 16  | ↓   |
| 8  | 心筋梗塞  | 13  | ↑   |
| 9  | 高尿酸血症 | 8   | ↓   |
| 10 | 高血圧症  | 2   | ↓   |
| 11 | 脂質異常症 | 2   | ↓   |
| 12 | 脂肪肝   | 2   | ↑   |
| 13 | 動脈硬化症 | 1   | ↓   |

R03

| 順位 | 病名    | 件数     | 前年比 |
|----|-------|--------|-----|
| 1  | 高血圧症  | 11,699 | ↓   |
| 2  | 筋・骨格  | 8,826  | ↓   |
| 3  | 脂質異常症 | 8,820  | ↑   |
| 4  | 糖尿病   | 7,778  | ↑   |
| 5  | 精神    | 4,134  | ↑   |
| 6  | がん    | 3,159  | ↑   |
| 7  | 狭心症   | 670    | ↓   |
| 8  | 脳梗塞   | 371    | ↓   |
| 9  | 脂肪肝   | 254    | ↑   |
| 10 | 高尿酸血症 | 228    | ↑   |
| 11 | 動脈硬化症 | 74     | ↓   |
| 12 | 心筋梗塞  | 35     | ↑   |
| 13 | 脳出血   | 26     | ↓   |

| 順位 | 病名    | 件数  | 前年比 |
|----|-------|-----|-----|
| 1  | がん    | 397 | ↑   |
| 2  | 精神    | 359 | ↑   |
| 3  | 筋・骨格  | 239 | ↓   |
| 4  | 脳梗塞   | 85  | ↓   |
| 5  | 狭心症   | 42  | ↓   |
| 6  | 脳出血   | 33  | ↓   |
| 7  | 糖尿病   | 20  | ↓   |
| 8  | 高尿酸血症 | 11  | ↑   |
| 9  | 高血圧症  | 8   | ↓   |
| 10 | 心筋梗塞  | 4   | ↓   |
| 11 | 脂質異常症 | 3   | ↑   |
| 12 | 動脈硬化症 | 3   | ↓   |
| 13 | 脂肪肝   | 1   | ↑   |

R02

| 順位 | 病名    | 件数     |
|----|-------|--------|
| 1  | 高血圧症  | 12,185 |
| 2  | 筋・骨格  | 8,876  |
| 3  | 脂質異常症 | 8,288  |
| 4  | 糖尿病   | 7,723  |
| 5  | 精神    | 4,068  |
| 6  | がん    | 3,056  |
| 7  | 狭心症   | 744    |
| 8  | 脳梗塞   | 392    |
| 9  | 脂肪肝   | 243    |
| 10 | 高尿酸血症 | 208    |
| 11 | 動脈硬化症 | 80     |
| 12 | 脳出血   | 33     |
| 13 | 心筋梗塞  | 25     |

| 順位 | 病名    | 件数  |
|----|-------|-----|
| 1  | がん    | 373 |
| 2  | 精神    | 352 |
| 3  | 筋・骨格  | 262 |
| 4  | 脳梗塞   | 94  |
| 5  | 狭心症   | 47  |
| 6  | 脳出血   | 42  |
| 7  | 糖尿病   | 24  |
| 8  | 心筋梗塞  | 10  |
| 9  | 高血圧症  | 6   |
| 10 | 動脈硬化症 | 5   |
| 11 | 脂質異常症 | 2   |
| 12 | 高尿酸血症 | 1   |
| 13 | 脂肪肝   | 0   |

※ 前年比は件数で判定

#### 入外医療費順位(生活習慣病)

R04

| 順位 | 病名    | 費用額         | 前年比 |
|----|-------|-------------|-----|
| 1  | がん    | 381,889,030 | ↑   |
| 2  | 糖尿病   | 202,421,210 | ↓   |
| 3  | 筋・骨格  | 187,860,530 | ↓   |
| 4  | 高血圧症  | 125,216,400 | ↓   |
| 5  | 脂質異常症 | 107,576,720 | ↓   |
| 6  | 精神    | 81,760,450  | ↓   |
| 7  | 狭心症   | 13,092,610  | ↓   |
| 8  | 脳梗塞   | 9,148,250   | ↑   |
| 9  | 脂肪肝   | 4,339,770   | ↓   |
| 10 | 高尿酸血症 | 1,843,070   | ↓   |
| 11 | 心筋梗塞  | 1,683,220   | ↑   |
| 12 | 動脈硬化症 | 1,226,120   | ↓   |
| 13 | 脳出血   | 652,370     | ↓   |

| 順位 | 病名    | 費用額         | 前年比 |
|----|-------|-------------|-----|
| 1  | がん    | 345,302,160 | ↑   |
| 2  | 筋・骨格  | 172,599,260 | ↑   |
| 3  | 精神    | 155,517,600 | ↓   |
| 4  | 脳梗塞   | 46,890,230  | ↓   |
| 5  | 脳出血   | 30,455,330  | ↓   |
| 6  | 狭心症   | 29,096,220  | ↓   |
| 7  | 心筋梗塞  | 18,092,870  | ↑   |
| 8  | 糖尿病   | 5,538,780   | ↓   |
| 9  | 動脈硬化症 | 1,367,500   | ↓   |
| 10 | 高血圧症  | 808,160     | ↓   |
| 11 | 脂肪肝   | 692,840     | ↑   |
| 12 | 高尿酸血症 | 125,830     | ↑   |
| 13 | 脂質異常症 | 67,810      | ↓   |

R03

| 順位 | 病名    | 費用額         | 前年比 |
|----|-------|-------------|-----|
| 1  | がん    | 333,372,200 | ↑   |
| 2  | 糖尿病   | 213,586,960 | ↓   |
| 3  | 筋・骨格  | 191,158,540 | ↓   |
| 4  | 高血圧症  | 138,130,610 | ↓   |
| 5  | 脂質異常症 | 121,817,810 | ↑   |
| 6  | 精神    | 84,117,450  | ↓   |
| 7  | 狭心症   | 15,489,510  | ↓   |
| 8  | 脳梗塞   | 8,729,300   | ↓   |
| 9  | 脂肪肝   | 4,731,180   | ↑   |
| 10 | 高尿酸血症 | 2,489,260   | ↑   |
| 11 | 動脈硬化症 | 1,705,750   | ↓   |
| 12 | 心筋梗塞  | 1,232,110   | ↑   |
| 13 | 脳出血   | 725,790     | ↑   |

| 順位 | 病名    | 費用額         | 前年比 |
|----|-------|-------------|-----|
| 1  | がん    | 330,886,290 | ↑   |
| 2  | 精神    | 165,966,810 | ↑   |
| 3  | 筋・骨格  | 165,002,230 | ↓   |
| 4  | 脳梗塞   | 61,370,700  | ↓   |
| 5  | 狭心症   | 40,486,840  | ↓   |
| 6  | 脳出血   | 18,815,650  | ↓   |
| 7  | 糖尿病   | 8,882,460   | ↓   |
| 8  | 動脈硬化症 | 4,250,200   | ↓   |
| 9  | 心筋梗塞  | 2,282,680   | ↓   |
| 10 | 高血圧症  | 2,039,580   | ↑   |
| 11 | 脂質異常症 | 1,427,190   | ↑   |
| 12 | 脂肪肝   | 113,260     | ↑   |
| 13 | 高尿酸血症 | 33,830      | ↑   |

R02

| 順位 | 病名    | 費用額         |
|----|-------|-------------|
| 1  | がん    | 307,082,690 |
| 2  | 糖尿病   | 214,770,390 |
| 3  | 筋・骨格  | 193,629,370 |
| 4  | 高血圧症  | 146,873,470 |
| 5  | 脂質異常症 | 117,376,170 |
| 6  | 精神    | 85,288,020  |
| 7  | 狭心症   | 17,656,360  |
| 8  | 脳梗塞   | 9,556,750   |
| 9  | 脂肪肝   | 4,406,170   |
| 10 | 高尿酸血症 | 2,068,880   |
| 11 | 動脈硬化症 | 2,041,820   |
| 12 | 心筋梗塞  | 596,020     |
| 13 | 脳出血   | 495,580     |

| 順位 | 病名    | 費用額         |
|----|-------|-------------|
| 1  | がん    | 305,360,020 |
| 2  | 筋・骨格  | 179,846,430 |
| 3  | 精神    | 142,653,490 |
| 4  | 脳梗塞   | 63,887,160  |
| 5  | 狭心症   | 32,839,510  |
| 6  | 脳出血   | 28,941,770  |
| 7  | 心筋梗塞  | 23,817,700  |
| 8  | 糖尿病   | 11,714,800  |
| 9  | 動脈硬化症 | 5,270,440   |
| 10 | 高血圧症  | 1,641,190   |
| 11 | 脂質異常症 | 530,840     |
| 12 | 高尿酸血症 | 3,660       |
| 13 | 脂肪肝   | 0           |

※ 前年比は費用額で判定

### 3 医療の状況

#### 基礎疾患・人工透析等の該当者数

R04

|       | 洲本市   |        | 県       |        |
|-------|-------|--------|---------|--------|
|       | 人数    | 割合     | 人数      | 割合     |
| 糖尿病   | 1,868 | 19.67% | 165,821 | 15.91% |
| 高血圧   | 3,032 | 31.93% | 272,255 | 26.12% |
| 脂質異常症 | 2,865 | 30.17% | 267,354 | 25.65% |

|        | 洲本市 |        | 県     |        |
|--------|-----|--------|-------|--------|
|        | 人数  | 割合     | 人数    | 割合     |
| 人工透析   | 29  | 0.31%  | 3,569 | 0.34%  |
| うち、糖尿病 | 20  | 68.97% | 2,135 | 59.82% |



|          | 洲本市 |        | 県      |        |
|----------|-----|--------|--------|--------|
|          | 人数  | 割合     | 人数     | 割合     |
| 虚血性心疾患   | 522 | 5.50%  | 49,957 | 4.79%  |
| うち、糖尿病   | 343 | 65.71% | 27,691 | 55.43% |
| うち、高血圧   | 433 | 82.95% | 40,475 | 81.02% |
| うち、脂質異常症 | 415 | 79.50% | 38,885 | 77.84% |
| 脳血管疾患    | 489 | 5.15%  | 60,286 | 5.78%  |
| うち、糖尿病   | 247 | 50.51% | 27,111 | 44.97% |
| うち、高血圧   | 384 | 78.53% | 45,289 | 75.12% |
| うち、脂質異常症 | 341 | 69.73% | 42,460 | 70.43% |

R03

|       | 洲本市   |        | 県       |        |
|-------|-------|--------|---------|--------|
|       | 人数    | 割合     | 人数      | 割合     |
| 糖尿病   | 1,888 | 18.88% | 178,426 | 16.34% |
| 高血圧   | 3,327 | 33.27% | 295,446 | 27.05% |
| 脂質異常症 | 3,091 | 30.91% | 288,184 | 26.38% |

|        | 洲本市 |        | 県     |        |
|--------|-----|--------|-------|--------|
|        | 人数  | 割合     | 人数    | 割合     |
| 人工透析   | 30  | 0.30%  | 3,634 | 0.33%  |
| うち、糖尿病 | 17  | 56.67% | 2,137 | 58.81% |



|          | 洲本市 |        | 県      |        |
|----------|-----|--------|--------|--------|
|          | 人数  | 割合     | 人数     | 割合     |
| 虚血性心疾患   | 590 | 5.90%  | 55,292 | 5.06%  |
| うち、糖尿病   | 348 | 58.98% | 30,327 | 54.85% |
| うち、高血圧   | 502 | 85.08% | 44,894 | 81.19% |
| うち、脂質異常症 | 464 | 78.64% | 42,866 | 77.53% |
| 脳血管疾患    | 510 | 5.10%  | 66,365 | 6.08%  |
| うち、糖尿病   | 244 | 47.84% | 29,816 | 44.93% |
| うち、高血圧   | 411 | 80.59% | 50,004 | 75.35% |
| うち、脂質異常症 | 365 | 71.57% | 46,687 | 70.35% |

R02

|       | 洲本市   |        | 県       |        |
|-------|-------|--------|---------|--------|
|       | 人数    | 割合     | 人数      | 割合     |
| 糖尿病   | 1,698 | 16.45% | 154,938 | 13.82% |
| 高血圧   | 2,979 | 28.86% | 257,517 | 22.98% |
| 脂質異常症 | 2,788 | 27.01% | 252,368 | 22.52% |

|        | 洲本市 |        | 県     |        |
|--------|-----|--------|-------|--------|
|        | 人数  | 割合     | 人数    | 割合     |
| 人工透析   | 23  | 0.22%  | 3,029 | 0.27%  |
| うち、糖尿病 | 15  | 65.22% | 1,719 | 56.75% |



|          | 洲本市 |        | 県      |        |
|----------|-----|--------|--------|--------|
|          | 人数  | 割合     | 人数     | 割合     |
| 虚血性心疾患   | 532 | 5.15%  | 47,959 | 4.28%  |
| うち、糖尿病   | 311 | 58.46% | 25,896 | 54.00% |
| うち、高血圧   | 445 | 83.65% | 38,618 | 80.52% |
| うち、脂質異常症 | 419 | 78.76% | 37,020 | 77.19% |
| 脳血管疾患    | 437 | 4.23%  | 56,814 | 5.07%  |
| うち、糖尿病   | 210 | 48.05% | 25,250 | 44.44% |
| うち、高血圧   | 351 | 80.32% | 42,439 | 74.70% |
| うち、脂質異常症 | 310 | 70.94% | 39,643 | 69.78% |

## 4 介護の状況

### 要介護度別認定率

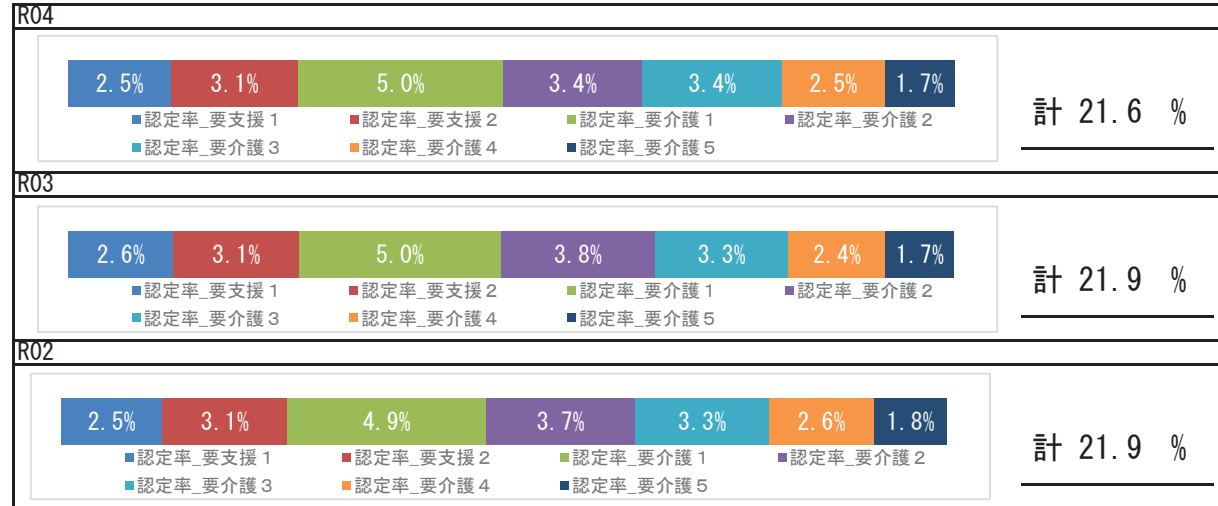

### 要介護認定者の有病状況

#### R04

|       | 65～74歳 |     | 75歳以上  |       | 計      |       |        |
|-------|--------|-----|--------|-------|--------|-------|--------|
|       | 人数     | 割合  | 人数     | 割合    | 人数     | 割合    |        |
| 基礎疾患  | 糖尿病    | 88  | 27.41% | 961   | 32.58% | 1,049 | 32.07% |
|       | 糖尿病合併症 | 12  | 3.74%  | 42    | 1.42%  | 54    | 1.65%  |
| 循環器疾患 | 心臓病    | 157 | 48.91% | 2,231 | 75.63% | 2,388 | 73.01% |
|       | 脳血管疾患  | 64  | 19.94% | 641   | 21.73% | 705   | 21.55% |
| その他   | がん     | 40  | 12.46% | 436   | 14.78% | 476   | 14.55% |
|       | 精神     | 81  | 25.23% | 1,215 | 41.19% | 1,296 | 39.62% |
|       | 筋・骨格   | 133 | 41.43% | 1,959 | 66.41% | 2,092 | 63.96% |
|       | 難病     | 16  | 4.98%  | 89    | 3.02%  | 105   | 3.21%  |

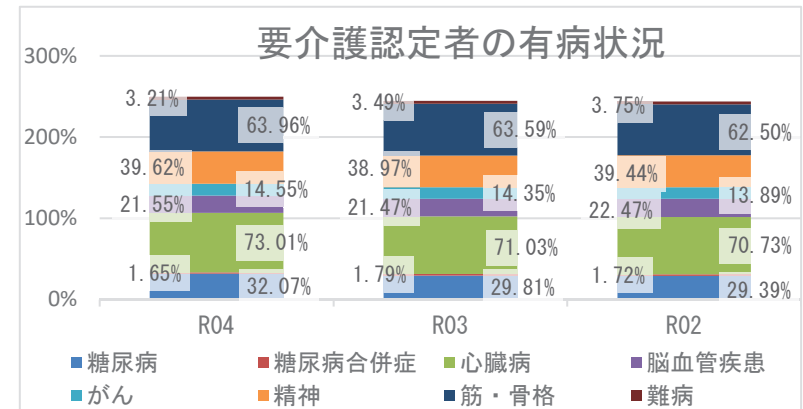

## 5 考察

- 平均寿命は、男女ともに県より短くなっています。令和4年度の平均自立期間は、前年度と比較して、男性は短く、女性は長くなっており、県と比較して、男性は短く、女性は長い状況です。
- 死因では、生活習慣病の重症化疾患（心疾患・脳血管疾患）は、併せて22.89%になります。また、肺炎が6.62%を占めており、経年的な確認が必要です。
- 介護の状況から、令和4年度の要介護認定率は前年度より減少しています。要介護認定者の有病状況においては、心臓病、筋・骨格疾患の有病者の割合が高いです。
- 医療の状況から、市の1人当たり費用額（外来＋調剤、入院）の経年推移は、県の傾向と同様に令和2年度以降増加しており、新型コロナウイルス感染症流行時の受診控え以降の医療受診行動回復による影響も考えられます。入外医療費順位（生活習慣病）から、外来では、糖尿病が経年で上位疾患となっているほか、心筋梗塞医療費が経年で増加しており、入院では、脳血管疾患、虚血性心疾患に係る医療費が多くを占めています。各疾病該当者数の推移では、令和4年度の重症化疾患（脳血管疾患、人工透析）と基礎疾患（糖尿病）の該当者割合は前年度より増加し、糖尿病該当者割合及び重症化疾患（虚血性心疾患、脳血管疾患、人工透析）のうち糖尿病該当者割合はいずれも県割合より高い状況です。生活習慣病等重症化予防事業の事業状況等の確認、検討をお勧めします。
- 健診の状況で、令和4年度の特定健診受診率は前年度より増加し、特定保健指導実施率は前年度より減少しましたが、健診受診率、保健指導実施率ともに県より高い状況です。特定保健指導実施率向上にむけて、事業のPDCAを回しつつ、取組を継続する必要があります。令和4年度健診受診者の高血圧、糖尿病等の治療状況で、Ⅲ度高血圧の未治療者は17.6%、兵庫県糖尿病性腎症重症化予防事業プログラム基準該当者のうち未治療者は8.9%であり、確実な受診勧奨が必要です。健診結果における「生活習慣のリスク」では、睡眠・食事・運動リスクが県より高く「生活習慣病のリスク」では、血糖・脂質・肝機能リスクが県より高い状況です。広く一般に向け適切な生活習慣に関する知識の普及啓発活動等、健康意識の向上に向けた積極的な取組が重要です。



# 芦屋市

## 1 基礎情報

| 年度  | 芦屋市    |      |
|-----|--------|------|
|     | 人口総数   | 高齢化率 |
| R04 | 92,098 | 30.0 |

| 年度  | 芦屋市    |   |      |   |          |   |
|-----|--------|---|------|---|----------|---|
|     | 被保険者数  |   | 加入率  |   | 被保険者平均年齢 |   |
|     | 値      | 比 | 値    | 比 | 値        | 比 |
| R04 | 17,460 | ↓ | 19.0 | ↓ | 54.0     | ↓ |
| R03 | 18,202 | ↓ | 19.2 | ↓ | 54.4     | ↑ |
| R02 | 18,852 | ↘ | 19.9 | ↘ | 54.2     | ↘ |

## 死因 ( R01 ~ R03 年度計)

|    |               |       |            |
|----|---------------|-------|------------|
| 1位 | 悪性新生物 (腫瘍)    | 779 件 | ( 27.77% ) |
| 2位 | 心疾患 (高血圧性を除く) | 404 件 | ( 14.40% ) |
| 3位 | 老衰            | 313 件 | ( 11.16% ) |
| 4位 | 脳血管疾患         | 177 件 | ( 6.31% )  |
| 5位 | 肺炎            | 172 件 | ( 6.13% )  |

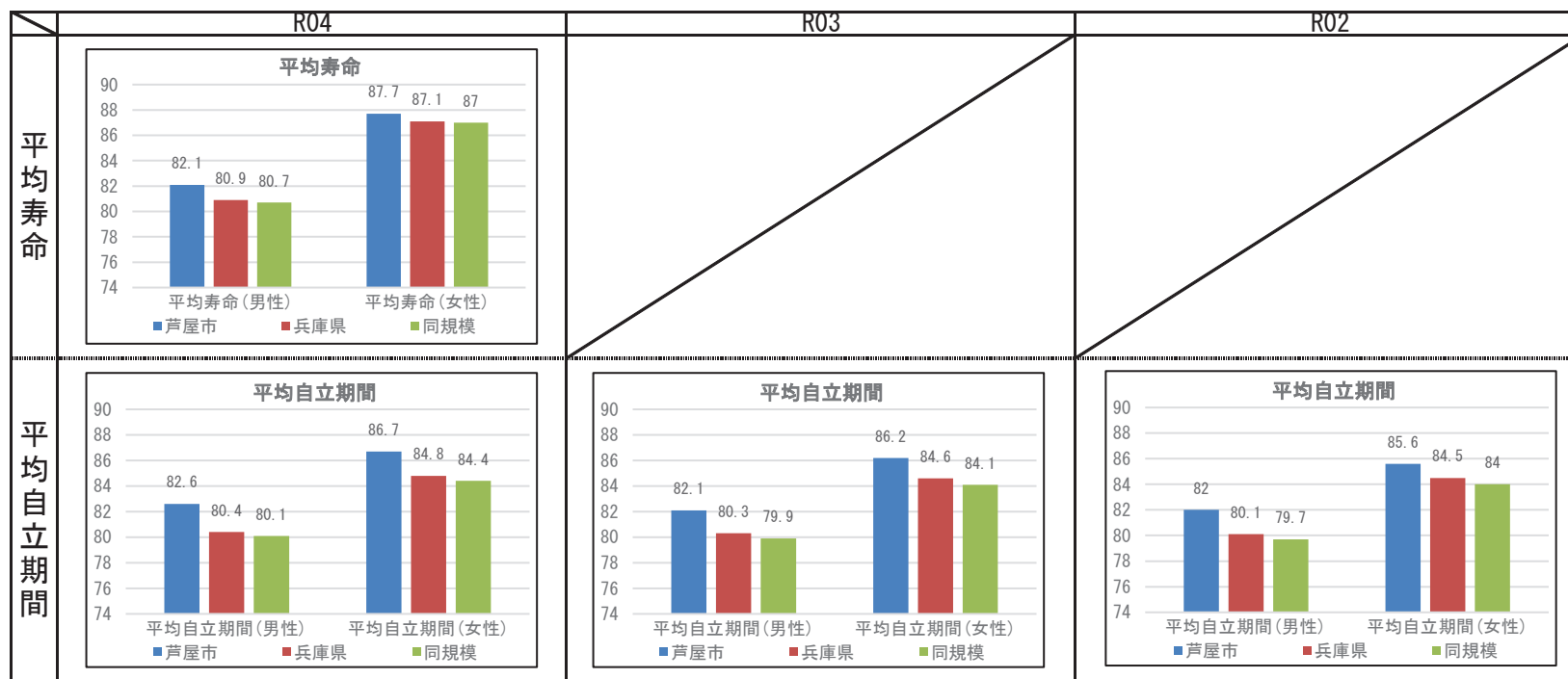

## 2 健診の状況

### 特定健診・特定保健指導の状況

|           | 芦屋市    |        |        | 兵庫県    |        |        |
|-----------|--------|--------|--------|--------|--------|--------|
|           | R04    | R03    | R02    | R04    | R03    | R02    |
| 特定健診受診率   | 41.12% | 41.12% | 38.11% | 34.21% | 33.02% | 30.89% |
| メタボ該当者率   | 15.39% | 15.61% | 15.22% | 19.06% | 19.36% | 19.41% |
| 予備群該当者率   | 10.78% | 11.20% | 11.30% | 10.46% | 10.54% | 10.60% |
| 特定保健指導実施率 | 16.04% | 12.78% | 8.94%  | 29.98% | 28.91% | 26.81% |
| 対象者割合     | 積極的    | 2.33%  | 2.51%  | 2.42%  | 2.40%  | 2.45%  |
|           | 動機付け   | 8.71%  | 9.37%  | 9.38%  | 8.35%  | 8.87%  |

### 健診及び医療機関受診の関係表

| R04  |                | 総数     | 医療機関受診 |        | 合計 |
|------|----------------|--------|--------|--------|----|
|      |                |        | あり     | なし     |    |
| 健診あり | 受診者数(人)        | 4,644  | 391    | 5,035  |    |
|      | 健診対象者に占める割合(%) | 37.9%  | 3.2%   | 41.1%  |    |
|      | うち生活習慣病有(人)    | 2,916  |        | 2,916  |    |
| 健診なし | 受診者数に占める割合(%)  | 62.8%  |        | 57.9%  |    |
|      | 未受診者数(人)       | 5,674  | 1,536  | 7,210  |    |
|      | 健診対象者に占める割合(%) | 46.3%  | 12.5%  | 58.9%  |    |
| 合計   | うち生活習慣病有(人)    | 3,086  |        | 3,086  |    |
|      | 未受診者数に占める割合(%) | 54.4%  |        | 42.8%  |    |
|      | 合計(人)          | 10,318 | 1,927  | 12,245 |    |
| 合計   | 健診対象者に占める割合(%) | 84.3%  | 15.7%  | 100.0% |    |
|      | うち生活習慣病有(人)    | 6,002  |        | 6,002  |    |
|      | 合計人数に占める割合(%)  | 58.2%  |        | 49.0%  |    |

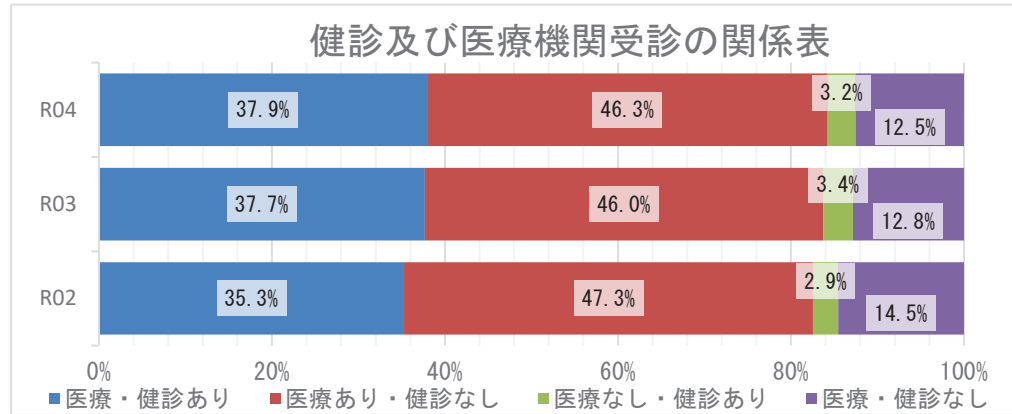

### 質問票の状況 - 生活習慣

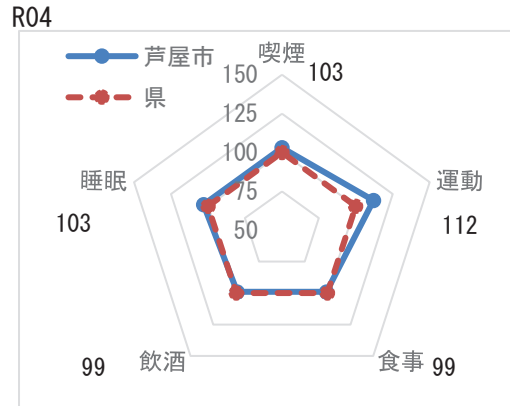

※レーダーチャートは外側に行くほど、  
良好な状態であることを指します

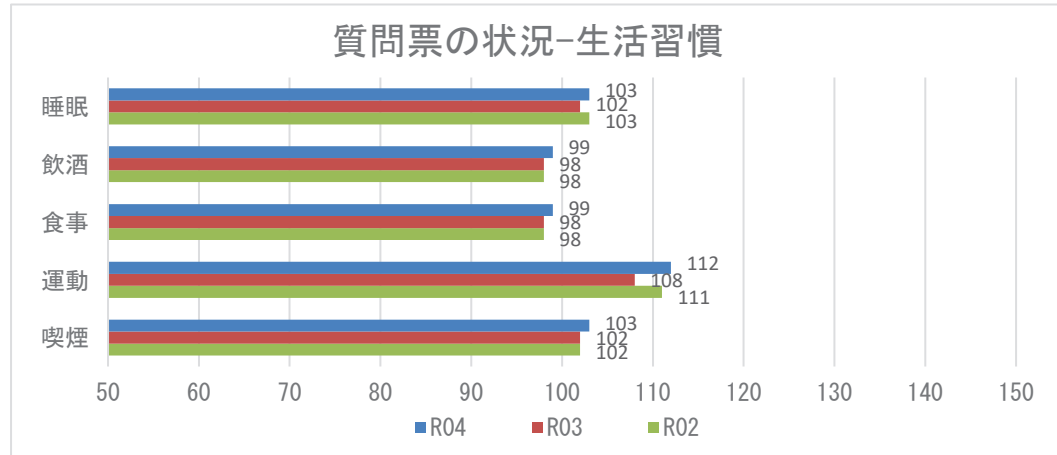

**【注意】**  
飲酒のリスクについては、一部健診機関の健診システムの改修の影響に伴い、相対比較には注意が必要。

## 2 健診の状況

### 生活習慣病のリスクの状況

R04

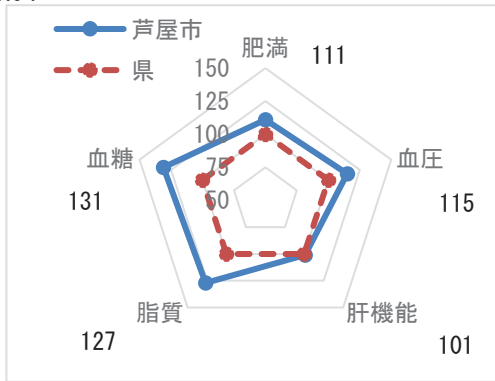

※レーダーチャートは外側に行くほど、良好な状態であることを指します

### 生活習慣病のリスクの状況

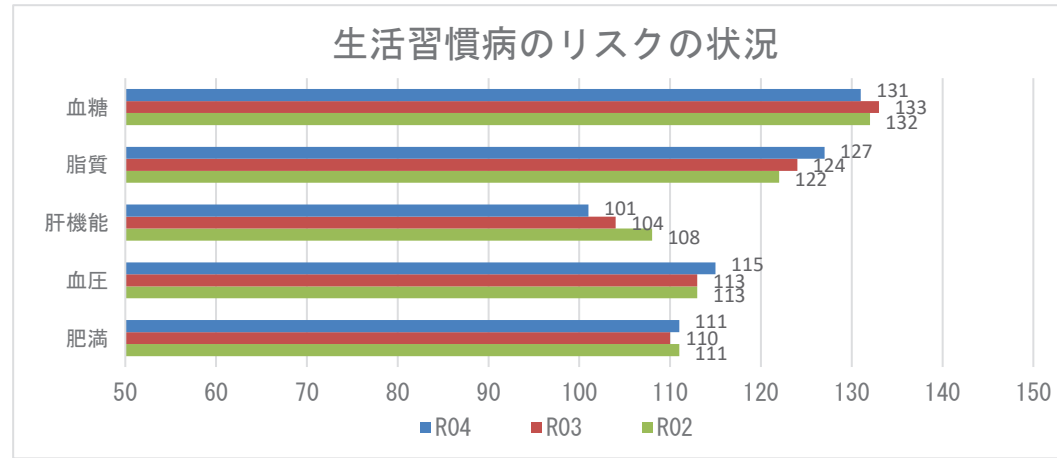

### 腎機能の状況

R04

| GFR区分(ml/分/1.73m <sup>2</sup> ) | 尿蛋白   |        |      |       |      |       | 合計            |
|---------------------------------|-------|--------|------|-------|------|-------|---------------|
|                                 | A1    |        | A2   |       | A3   |       |               |
|                                 | (-)   |        | (±)  |       | ≥(+) |       |               |
| G1 正常または高値 ≥90                  | 293人  | 5.01%  | 28人  | 0.48% | 12人  | 0.21% | 333人 5.70%    |
| G2 正常または軽度低下 60~89              | 3504人 | 59.93% | 305人 | 5.22% | 123人 | 2.10% | 3932人 67.25%  |
| G3a 軽度~中等度低下 45~59              | 1257人 | 21.50% | 107人 | 1.83% | 59人  | 1.01% | 1423人 24.34%  |
| G3b 中等度~高度低下 30~44              | 114人  | 1.95%  | 10人  | 0.17% | 16人  | 0.27% | 140人 2.39%    |
| G4 高度低下 15~29                   | 8人    | 0.14%  | 1人   | 0.02% | 3人   | 0.05% | 12人 0.21%     |
| G5 末期腎不全 <15                    | 0人    | 0.00%  | 0人   | 0.00% | 7人   | 0.12% | 7人 0.12%      |
| 合計                              | 5176人 | 88.52% | 451人 | 7.71% | 220人 | 3.76% | 5847人 100.00% |

### 腎機能の状況

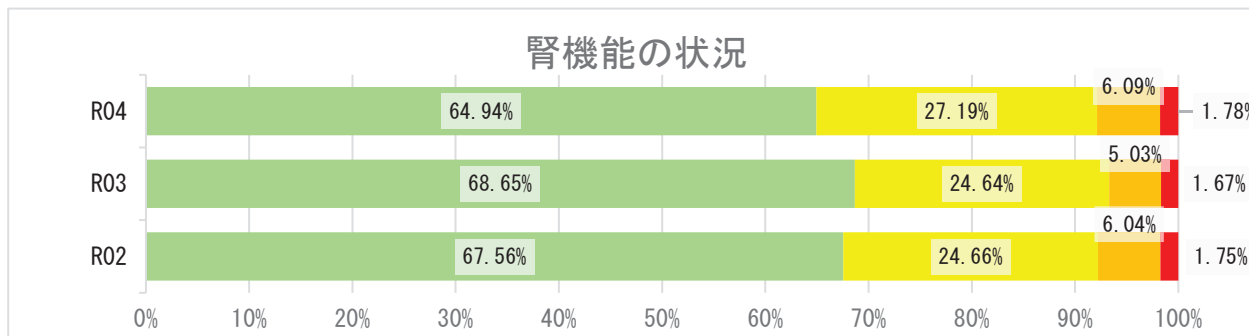

## 2 健診の状況

### 高血圧の状況 R04

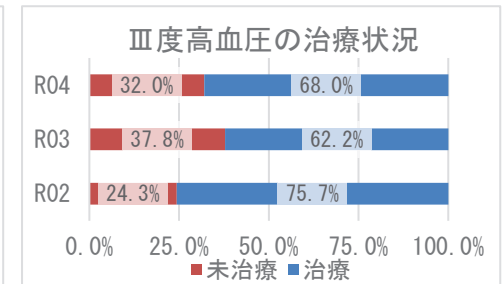
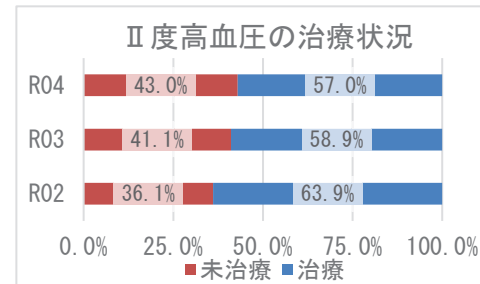
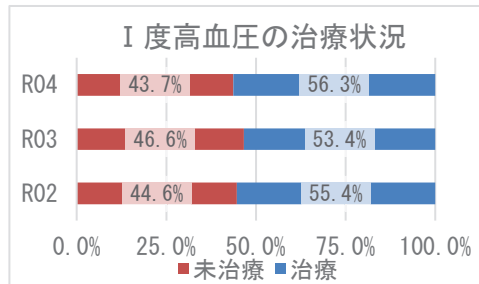
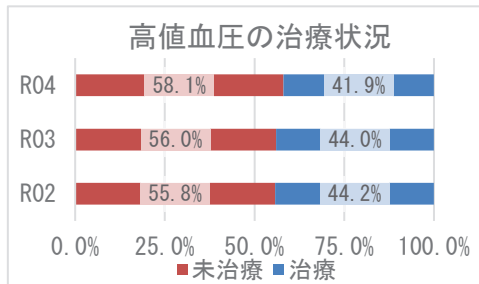
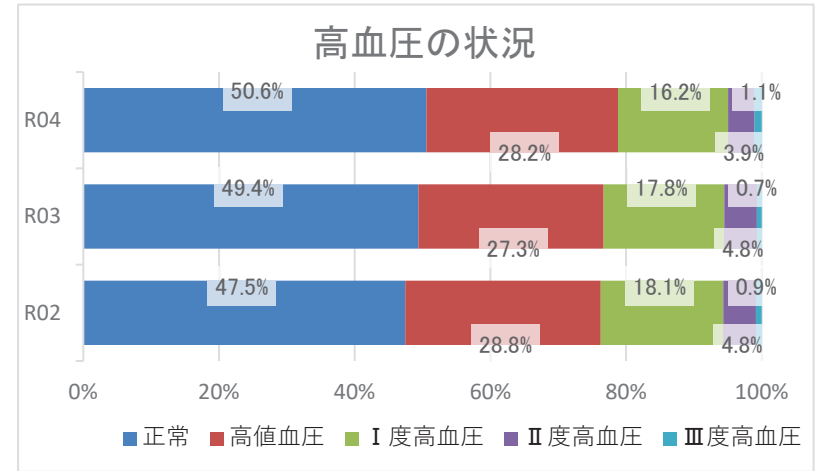
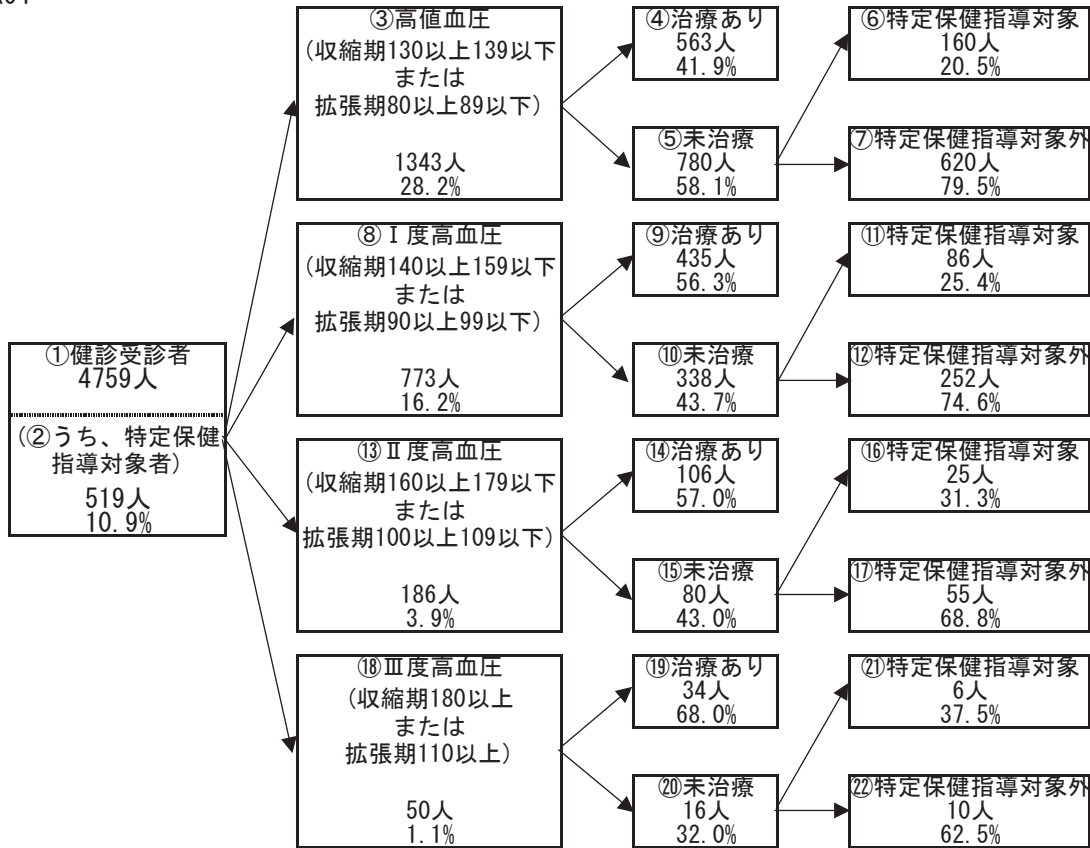

## 2 健診の状況

### 糖尿病性腎症・糖尿病の状況

R04

①健診受診者  
4759人  
  
②うち、特定  
保健指導対象者  
519人  
10.9%

③兵庫県PG基準  
(空腹時血糖126以上もしくは  
随時血糖200以上もしくは  
HbA1c6.5以上)かつ  
(尿蛋白+以上または  
eGFR60未満)  
  
128人  
2.7%

④治療あり  
105人  
82.0%

⑥特定保健指導対象者  
2人  
8.7%

⑤未治療  
23人  
18.0%

⑦特定保健指導対象者外  
21人  
91.3%

①健診受診者  
4759人  
  
②うち、特定  
保健指導対象者  
519人  
10.9%

⑧保険者努力  
支援制度  
評価指標基準  
(HbA1c8.0以上)  
  
57人  
1.2%

⑨治療あり  
51人  
89.5%

⑪特定保健指導対象者  
4人  
66.7%

⑩未治療  
6人  
10.5%

⑫特定保健指導対象者外  
2人  
33.3%

⑬治療中断者  
29人

糖尿病性腎症の状況（兵庫県PG基準）

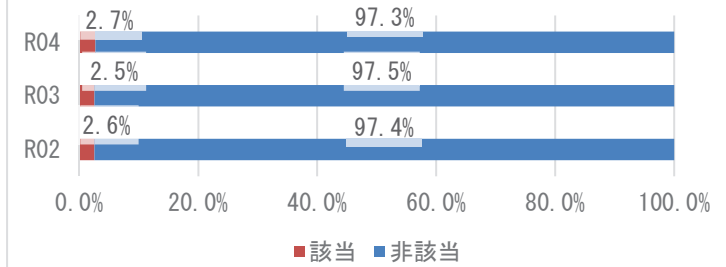

糖尿病の状況（保険者努力支援制度評価指標基準）

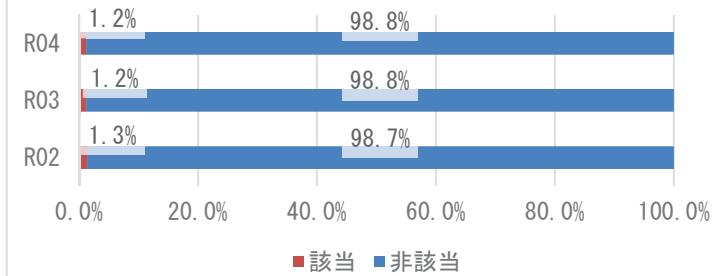

兵庫県PG基準の治療状況

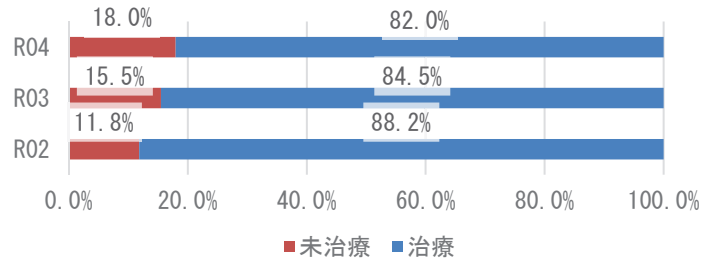

保険者努力支援制度評価指標基準の治療状況

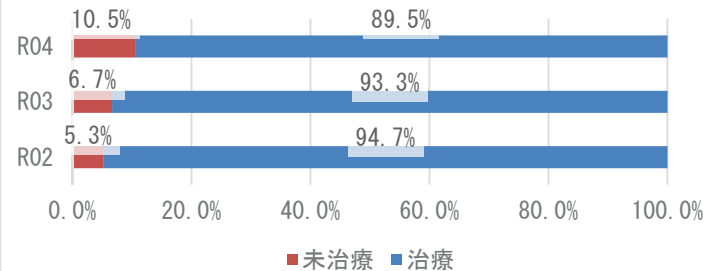

### 3 医療の状況

#### レセプトの状況 - 外来+調剤

R04

|             | 芦屋市                    | 県       | 前年比 |
|-------------|------------------------|---------|-----|
| 受診率(%)      | 937.83<br>( 920.21 )   | 915.75  | ↑   |
| 1人当たり費用額(円) | 231,974<br>( 225,525 ) | 222,827 | ↑   |
| 1件当たり日数     | 1.55<br>( 1.55 )       | 1.52    | ↓   |
| 1日当たり費用額(円) | 15,933<br>( 15,933 )   | 16,045  | ↓   |

R03

|             | 芦屋市                    | 県       | 前年比 |
|-------------|------------------------|---------|-----|
| 受診率(%)      | 916.34<br>( 897.05 )   | 896.19  | ↑   |
| 1人当たり費用額(円) | 228,741<br>( 221,888 ) | 218,451 | ↑   |
| 1件当たり日数     | 1.56<br>( 1.56 )       | 1.53    | ↑   |
| 1日当たり費用額(円) | 15,987<br>( 15,987 )   | 15,966  | ↑   |

R02

|             | 芦屋市                    | 県       |
|-------------|------------------------|---------|
| 受診率(%)      | 857.32<br>( 839.85 )   | 846.89  |
| 1人当たり費用額(円) | 206,646<br>( 200,562 ) | 204,306 |
| 1件当たり日数     | 1.55<br>( 1.55 )       | 1.53    |
| 1日当たり費用額(円) | 15,568<br>( 15,568 )   | 15,779  |

※ ( ) 内は年齢調整をした値

※ 前年比は年齢調整をしない値で判定

#### レセプトの状況 - 入院

R04

|             | 芦屋市                    | 県       | 前年比 |
|-------------|------------------------|---------|-----|
| 受診率(%)      | 19.29<br>( 18.81 )     | 22.63   | ↓   |
| 1人当たり費用額(円) | 124,054<br>( 120,256 ) | 145,139 | ↓   |
| 1件当たり日数     | 14.12<br>( 14.13 )     | 15.58   | ↓   |
| 1日当たり費用額(円) | 45,542<br>( 45,795 )   | 41,178  | ↓   |

R03

|             | 芦屋市                    | 県       | 前年比 |
|-------------|------------------------|---------|-----|
| 受診率(%)      | 20.40<br>( 19.91 )     | 22.68   | ↑   |
| 1人当たり費用額(円) | 131,829<br>( 127,744 ) | 142,110 | ↑   |
| 1件当たり日数     | 14.16<br>( 14.09 )     | 15.67   | ↓   |
| 1日当たり費用額(円) | 45,647<br>( 46,074 )   | 39,989  | ↑   |

R02

|             | 芦屋市                    | 県       |
|-------------|------------------------|---------|
| 受診率(%)      | 19.16<br>( 18.73 )     | 22.29   |
| 1人当たり費用額(円) | 120,675<br>( 117,386 ) | 136,046 |
| 1件当たり日数     | 15.03<br>( 15.08 )     | 15.99   |
| 1日当たり費用額(円) | 41,900<br>( 41,658 )   | 38,176  |

※ ( ) 内は年齢調整をした値

※ 前年比は年齢調整をしない値で判定

### 3 医療の状況

#### 入外レセプト件数順位(生活習慣病)

R04

| 順位 | 病名    | 件数     | 前年比 |
|----|-------|--------|-----|
| 1  | 筋・骨格  | 18,368 | ↓   |
| 2  | 高血圧症  | 12,663 | ↓   |
| 3  | 脂質異常症 | 10,634 | ↓   |
| 4  | 精神    | 9,199  | ↓   |
| 5  | 糖尿病   | 8,382  | ↓   |
| 6  | がん    | 6,212  | ↓   |
| 7  | 狭心症   | 763    | ↓   |
| 8  | 脳梗塞   | 551    | ↓   |
| 9  | 脂肪肝   | 267    | ↓   |
| 10 | 高尿酸血症 | 225    | ↓   |
| 11 | 動脈硬化症 | 94     | ↓   |
| 12 | 心筋梗塞  | 58     | ↓   |
| 13 | 脳出血   | 37     | ↑   |

| 順位 | 病名    | 件数  | 前年比 |
|----|-------|-----|-----|
| 1  | がん    | 517 | ↓   |
| 2  | 精神    | 452 | ↓   |
| 3  | 筋・骨格  | 221 | ↓   |
| 4  | 脳梗塞   | 49  | ↓   |
| 5  | 糖尿病   | 44  | ↓   |
| 6  | 狭心症   | 42  | ↑   |
| 7  | 脳出血   | 37  | ↑   |
| 8  | 高血圧症  | 11  | ↓   |
| 9  | 心筋梗塞  | 11  | ↓   |
| 10 | 脂質異常症 | 4   | ↓   |
| 11 | 脂肪肝   | 2   | ↑   |
| 12 | 高尿酸血症 | 1   | ↑   |
| 13 | 動脈硬化症 | 0   | ↓   |

R03

| 順位 | 病名    | 件数     | 前年比 |
|----|-------|--------|-----|
| 1  | 筋・骨格  | 18,682 | ↑   |
| 2  | 高血圧症  | 13,179 | ↓   |
| 3  | 脂質異常症 | 12,339 | ↑   |
| 4  | 精神    | 9,231  | ↑   |
| 5  | 糖尿病   | 8,664  | ↑   |
| 6  | がん    | 6,331  | ↑   |
| 7  | 狭心症   | 842    | ↓   |
| 8  | 脳梗塞   | 584    | ↓   |
| 9  | 高尿酸血症 | 296    | ↑   |
| 10 | 脂肪肝   | 276    | ↑   |
| 11 | 動脈硬化症 | 110    | →   |
| 12 | 心筋梗塞  | 59     | ↑   |
| 13 | 脳出血   | 33     | ↓   |

| 順位 | 病名    | 件数  | 前年比 |
|----|-------|-----|-----|
| 1  | がん    | 580 | ↑   |
| 2  | 精神    | 475 | ↓   |
| 3  | 筋・骨格  | 258 | ↑   |
| 4  | 脳梗塞   | 87  | ↓   |
| 5  | 糖尿病   | 61  | ↑   |
| 6  | 狭心症   | 37  | ↓   |
| 7  | 脳出血   | 34  | ↓   |
| 8  | 高血圧症  | 17  | ↑   |
| 9  | 心筋梗塞  | 12  | →   |
| 10 | 脂質異常症 | 6   | ↑   |
| 11 | 動脈硬化症 | 2   | ↓   |
| 12 | 高尿酸血症 | 0   | ↓   |
| 13 | 脂肪肝   | 0   | ↓   |

R02

| 順位 | 病名    | 件数     |
|----|-------|--------|
| 1  | 筋・骨格  | 17,198 |
| 2  | 高血圧症  | 13,857 |
| 3  | 脂質異常症 | 11,879 |
| 4  | 精神    | 9,009  |
| 5  | 糖尿病   | 8,319  |
| 6  | がん    | 6,050  |
| 7  | 狭心症   | 939    |
| 8  | 脳梗塞   | 658    |
| 9  | 高尿酸血症 | 281    |
| 10 | 脂肪肝   | 255    |
| 11 | 動脈硬化症 | 110    |
| 12 | 心筋梗塞  | 45     |
| 13 | 脳出血   | 39     |

| 順位 | 病名    | 件数  |
|----|-------|-----|
| 1  | がん    | 532 |
| 2  | 精神    | 506 |
| 3  | 筋・骨格  | 252 |
| 4  | 脳梗塞   | 102 |
| 5  | 狭心症   | 55  |
| 6  | 脳出血   | 54  |
| 7  | 糖尿病   | 37  |
| 8  | 高血圧症  | 13  |
| 9  | 心筋梗塞  | 12  |
| 10 | 脂質異常症 | 5   |
| 11 | 動脈硬化症 | 4   |
| 12 | 高尿酸血症 | 1   |
| 13 | 脂肪肝   | 1   |

※ 前年比は件数で判定

#### 入外医療費順位(生活習慣病)

R04

| 順位 | 病名    | 費用額         | 前年比 |
|----|-------|-------------|-----|
| 1  | がん    | 696,048,960 | ↓   |
| 2  | 筋・骨格  | 389,300,080 | ↓   |
| 3  | 糖尿病   | 271,885,770 | ↓   |
| 4  | 精神    | 180,631,020 | ↓   |
| 5  | 高血圧症  | 156,767,140 | ↓   |
| 6  | 脂質異常症 | 152,302,680 | ↓   |
| 7  | 狭心症   | 16,641,210  | ↓   |
| 8  | 脳梗塞   | 10,463,820  | ↓   |
| 9  | 脂肪肝   | 5,574,380   | ↑   |
| 10 | 高尿酸血症 | 2,287,480   | ↓   |
| 11 | 動脈硬化症 | 2,133,720   | ↓   |
| 12 | 心筋梗塞  | 1,599,480   | ↑   |
| 13 | 脳出血   | 763,950     | ↑   |

| 順位 | 病名    | 費用額         | 前年比 |
|----|-------|-------------|-----|
| 1  | がん    | 465,896,590 | ↓   |
| 2  | 精神    | 217,265,710 | ↓   |
| 3  | 筋・骨格  | 186,205,350 | ↓   |
| 4  | 脳梗塞   | 39,832,650  | ↓   |
| 5  | 狭心症   | 33,137,480  | ↑   |
| 6  | 脳出血   | 26,957,060  | ↑   |
| 7  | 心筋梗塞  | 15,172,190  | ↓   |
| 8  | 糖尿病   | 15,091,070  | ↓   |
| 9  | 高血圧症  | 3,538,750   | ↓   |
| 10 | 脂肪肝   | 483,220     | ↑   |
| 11 | 脂質異常症 | 353,860     | ↓   |
| 12 | 高尿酸血症 | 175,950     | ↑   |
| 13 | 動脈硬化症 | 0           | ↓   |

R03

| 順位 | 病名    | 費用額         | 前年比 |
|----|-------|-------------|-----|
| 1  | がん    | 704,997,250 | ↑   |
| 2  | 筋・骨格  | 394,439,810 | ↑   |
| 3  | 糖尿病   | 278,236,270 | ↑   |
| 4  | 脂質異常症 | 192,216,320 | ↑   |
| 5  | 精神    | 184,790,480 | ↓   |
| 6  | 高血圧症  | 165,781,230 | ↓   |
| 7  | 狭心症   | 18,062,710  | ↓   |
| 8  | 脳梗塞   | 11,394,500  | ↓   |
| 9  | 脂肪肝   | 5,556,100   | ↓   |
| 10 | 高尿酸血症 | 3,049,460   | ↑   |
| 11 | 動脈硬化症 | 2,145,830   | ↑   |
| 12 | 心筋梗塞  | 1,131,480   | ↑   |
| 13 | 脳出血   | 605,740     | ↓   |

| 順位 | 病名    | 費用額         | 前年比 |
|----|-------|-------------|-----|
| 1  | がん    | 495,636,450 | ↑   |
| 2  | 精神    | 223,724,860 | ↑   |
| 3  | 筋・骨格  | 210,009,110 | ↑   |
| 4  | 脳梗塞   | 63,340,420  | ↓   |
| 5  | 脳出血   | 24,958,150  | ↓   |
| 6  | 糖尿病   | 21,657,730  | ↑   |
| 7  | 狭心症   | 20,688,810  | ↓   |
| 8  | 心筋梗塞  | 16,383,590  | ↓   |
| 9  | 高血圧症  | 4,552,440   | ↑   |
| 10 | 脂質異常症 | 2,914,610   | ↓   |
| 11 | 動脈硬化症 | 2,269,680   | ↑   |
| 12 | 高尿酸血症 | 0           | ↓   |
| 13 | 脂肪肝   | 0           | ↓   |

R02

| 順位 | 病名    | 費用額         |
|----|-------|-------------|
| 1  | がん    | 623,555,440 |
| 2  | 筋・骨格  | 362,976,420 |
| 3  | 糖尿病   | 260,152,290 |
| 4  | 脂質異常症 | 189,101,180 |
| 5  | 精神    | 185,686,930 |
| 6  | 高血圧症  | 177,543,510 |
| 7  | 狭心症   | 21,715,130  |
| 8  | 脳梗塞   | 13,318,520  |
| 9  | 脂肪肝   | 5,921,600   |
| 10 | 高尿酸血症 | 2,932,490   |
| 11 | 動脈硬化症 | 2,026,240   |
| 12 | 心筋梗塞  | 939,410     |
| 13 | 脳出血   | 633,750     |

| 順位 | 病名    | 費用額         |
|----|-------|-------------|
| 1  | がん    | 444,159,480 |
| 2  | 精神    | 219,984,800 |
| 3  | 筋・骨格  | 198,927,480 |
| 4  | 脳梗塞   | 76,434,710  |
| 5  | 脳出血   | 49,874,540  |
| 6  | 狭心症   | 41,942,140  |
| 7  | 心筋梗塞  | 22,399,440  |
| 8  | 糖尿病   | 13,743,960  |
| 9  | 脂質異常症 | 3,525,000   |
| 10 | 高血圧症  | 3,339,780   |
| 11 | 動脈硬化症 | 2,032,200   |
| 12 | 高尿酸血症 | 340,640     |
| 13 | 脂肪肝   | 305,760     |

※ 前年比は費用額で判定

### 3 医療の状況

#### 基礎疾患・人工透析等の該当者数

R04

|       | 芦屋市   |        | 県       |        |
|-------|-------|--------|---------|--------|
|       | 人数    | 割合     | 人数      | 割合     |
| 糖尿病   | 2,477 | 14.19% | 165,821 | 15.91% |
| 高血圧   | 3,816 | 21.86% | 272,255 | 26.12% |
| 脂質異常症 | 4,211 | 24.12% | 267,354 | 25.65% |

|        | 芦屋市 |        | 県     |        |
|--------|-----|--------|-------|--------|
|        | 人数  | 割合     | 人数    | 割合     |
| 人工透析   | 59  | 0.34%  | 3,569 | 0.34%  |
| うち、糖尿病 | 27  | 45.76% | 2,135 | 59.82% |



|          | 芦屋市   |        | 県      |        |
|----------|-------|--------|--------|--------|
|          | 人数    | 割合     | 人数     | 割合     |
| 虚血性心疾患   | 827   | 4.74%  | 49,957 | 4.79%  |
| うち、糖尿病   | 485   | 58.65% | 27,691 | 55.43% |
| うち、高血圧   | 665   | 80.41% | 40,475 | 81.02% |
| うち、脂質異常症 | 646   | 78.11% | 38,885 | 77.84% |
| 脳血管疾患    | 1,023 | 5.86%  | 60,286 | 5.78%  |
| うち、糖尿病   | 463   | 45.26% | 27,111 | 44.97% |
| うち、高血圧   | 721   | 70.48% | 45,289 | 75.12% |
| うち、脂質異常症 | 707   | 69.11% | 42,460 | 70.43% |

R03

|       | 芦屋市   |        | 県       |        |
|-------|-------|--------|---------|--------|
|       | 人数    | 割合     | 人数      | 割合     |
| 糖尿病   | 2,736 | 15.03% | 178,426 | 16.34% |
| 高血圧   | 4,197 | 23.06% | 295,446 | 27.05% |
| 脂質異常症 | 4,585 | 25.19% | 288,184 | 26.38% |

|        | 芦屋市 |        | 県     |        |
|--------|-----|--------|-------|--------|
|        | 人数  | 割合     | 人数    | 割合     |
| 人工透析   | 65  | 0.36%  | 3,634 | 0.33%  |
| うち、糖尿病 | 28  | 43.08% | 2,137 | 58.81% |



|          | 芦屋市   |        | 県      |        |
|----------|-------|--------|--------|--------|
|          | 人数    | 割合     | 人数     | 割合     |
| 虚血性心疾患   | 940   | 5.16%  | 55,292 | 5.06%  |
| うち、糖尿病   | 561   | 59.68% | 30,327 | 54.85% |
| うち、高血圧   | 747   | 79.47% | 44,894 | 81.19% |
| うち、脂質異常症 | 719   | 76.49% | 42,866 | 77.53% |
| 脳血管疾患    | 1,173 | 6.44%  | 66,365 | 6.08%  |
| うち、糖尿病   | 539   | 45.95% | 29,816 | 44.93% |
| うち、高血圧   | 818   | 69.74% | 50,004 | 75.35% |
| うち、脂質異常症 | 826   | 70.42% | 46,687 | 70.35% |

R02

|       | 芦屋市   |        | 県       |        |
|-------|-------|--------|---------|--------|
|       | 人数    | 割合     | 人数      | 割合     |
| 糖尿病   | 2,382 | 12.64% | 154,938 | 13.82% |
| 高血圧   | 3,658 | 19.40% | 257,517 | 22.98% |
| 脂質異常症 | 4,025 | 21.35% | 252,368 | 22.52% |

|        | 芦屋市 |        | 県     |        |
|--------|-----|--------|-------|--------|
|        | 人数  | 割合     | 人数    | 割合     |
| 人工透析   | 51  | 0.27%  | 3,029 | 0.27%  |
| うち、糖尿病 | 22  | 43.14% | 1,719 | 56.75% |



|          | 芦屋市 |        | 県      |        |
|----------|-----|--------|--------|--------|
|          | 人数  | 割合     | 人数     | 割合     |
| 虚血性心疾患   | 867 | 4.60%  | 47,959 | 4.28%  |
| うち、糖尿病   | 490 | 56.52% | 25,896 | 54.00% |
| うち、高血圧   | 708 | 81.66% | 38,618 | 80.52% |
| うち、脂質異常症 | 675 | 77.85% | 37,020 | 77.19% |
| 脳血管疾患    | 978 | 5.19%  | 56,814 | 5.07%  |
| うち、糖尿病   | 449 | 45.91% | 25,250 | 44.44% |
| うち、高血圧   | 689 | 70.45% | 42,439 | 74.70% |
| うち、脂質異常症 | 682 | 69.73% | 39,643 | 69.78% |



## 4 介護の状況

### 要介護度別認定率

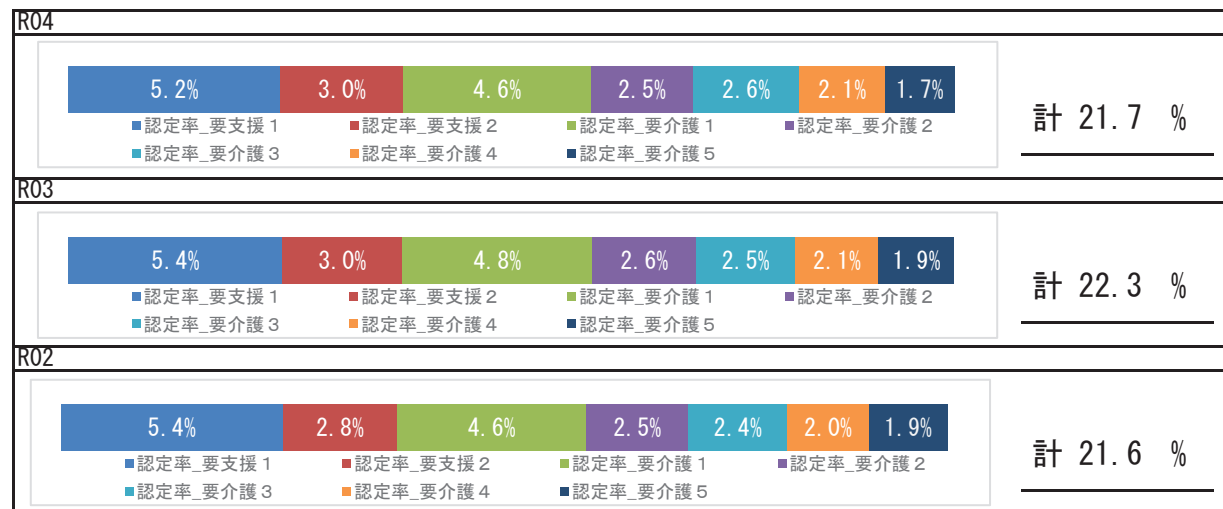

### 要介護認定者の有病状況

#### R04

|       | 65～74歳 |     | 75歳以上  |       | 計      |       |        |
|-------|--------|-----|--------|-------|--------|-------|--------|
|       | 人数     | 割合  | 人数     | 割合    | 人数     | 割合    |        |
| 基礎疾患  | 糖尿病    | 89  | 17.12% | 1,531 | 27.88% | 1,620 | 26.95% |
|       | 糖尿病合併症 | 17  | 3.27%  | 154   | 2.80%  | 171   | 2.84%  |
| 循環器疾患 | 心臓病    | 187 | 35.96% | 3,575 | 65.11% | 3,762 | 62.59% |
|       | 脳血管疾患  | 81  | 15.58% | 1,304 | 23.75% | 1,385 | 23.04% |
| その他   | がん     | 52  | 10.00% | 822   | 14.97% | 874   | 14.54% |
|       | 精神     | 140 | 26.92% | 1,979 | 36.04% | 2,119 | 35.25% |
|       | 筋・骨格   | 195 | 37.50% | 3,249 | 59.17% | 3,444 | 57.29% |
|       | 難病     | 25  | 4.81%  | 232   | 4.23%  | 257   | 4.28%  |

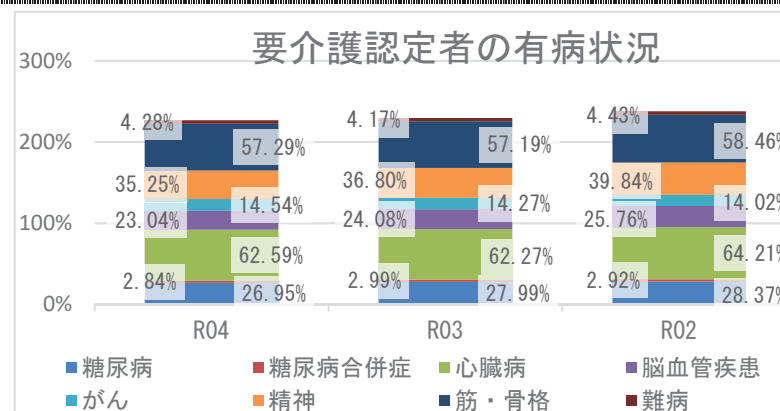

## 5 考察

- ・平均寿命は、男女ともに県より長くなっています。令和4年度の平均自立期間は、男女ともに経年で長くなっており、県と比較して、男女ともに長くなっています。
- ・死因では、生活習慣病の重症化疾患（心疾患・脳血管疾患）は、併せて20.71%になります。また、肺炎が6.13%を占めており、経年的な確認が必要です。
- ・介護の状況から、令和4年度の要介護認定率は前年度より減少しています。要介護認定者の有病状況においては、心臓病、筋・骨格疾患の有病者の割合が高いです。
- ・医療の状況から、市の令和4年度1人当たり費用額（年齢調整値）の推移では、前年度より外来＋調剤費用額は増加、入院費用額は減少しており、外来＋調剤は県より高く、入院は県より低い状況です。入外医療費順位（生活習慣病）からは、外来では糖尿病が経年で上位疾患となっているほか、心筋梗塞医療費が経年で増加しており、入院では脳血管疾患、虚血性心疾患に係る医療費が多くを占めています。各疾病該当者数の経年推移から、重症化疾患（虚血性心疾患、脳血管疾患、人工透析）と基礎疾患（糖尿病、高血圧、脂質異常症）の該当者割合は、いずれも前年より減少していますが、虚血性心疾患、脳血管疾患のうち糖尿病該当者割合は県と比較して高い状況です。生活習慣病等重症化予防事業の実施状況等の確認、検討をお勧めします。
- ・健診の状況では、令和4年度の特定健診受診率は前年度と変化なく、県より高い状況です。特定保健指導実施率は、令和2年度以降増加していますが16.04%と、県より13ポイント以上低い状況です。特定保健指導実施率の向上にむけて、事業のPDCAを回しつつ、取組を継続する必要があります。令和4年度健診受診者の高血圧、糖尿病等の治療状況においてⅢ度高血圧の未治療者は32.0%、兵庫県糖尿病性腎症重症化予防事業プログラム基準該当者のうち未治療者は18.0%であり、確実な受診勧奨が必要です。健診結果における「生活習慣のリスク」で食事リスクが県より高い状況で、「生活習慣病のリスク」は県より高いリスクの項目はありません。広く一般に向け適切な生活習慣に関する知識の普及啓発活動等、健康意識の向上にむけた積極的な取組が重要です。

# 伊丹市

## 1 基礎情報

| 年度  | 伊丹市     |      |
|-----|---------|------|
|     | 人口総数    | 高齢化率 |
| R04 | 198,132 | 26.0 |

| 年度  | 伊丹市    |   |      |   |          |   |
|-----|--------|---|------|---|----------|---|
|     | 被保険者数  |   | 加入率  |   | 被保険者平均年齢 |   |
|     | 値      | 比 | 値    | 比 | 値        | 比 |
| R04 | 34,986 | ↓ | 17.7 | ↓ | 53.0     | ↓ |
| R03 | 36,828 | ↓ | 18.8 | ↓ | 53.4     | ↑ |
| R02 | 38,043 | ↘ | 19.4 | ↘ | 53.2     | ↘ |

## 死因（R01～R03 年度計）

|    |              |         |            |
|----|--------------|---------|------------|
| 1位 | 悪性新生物（腫瘍）    | 1,699 件 | （ 31.34% ） |
| 2位 | 心疾患（高血圧性を除く） | 757 件   | （ 13.96% ） |
| 3位 | 老衰           | 552 件   | （ 10.18% ） |
| 4位 | 脳血管疾患        | 329 件   | （ 6.07% ）  |
| 5位 | その他の呼吸器系の疾患  | 319 件   | （ 5.88% ）  |

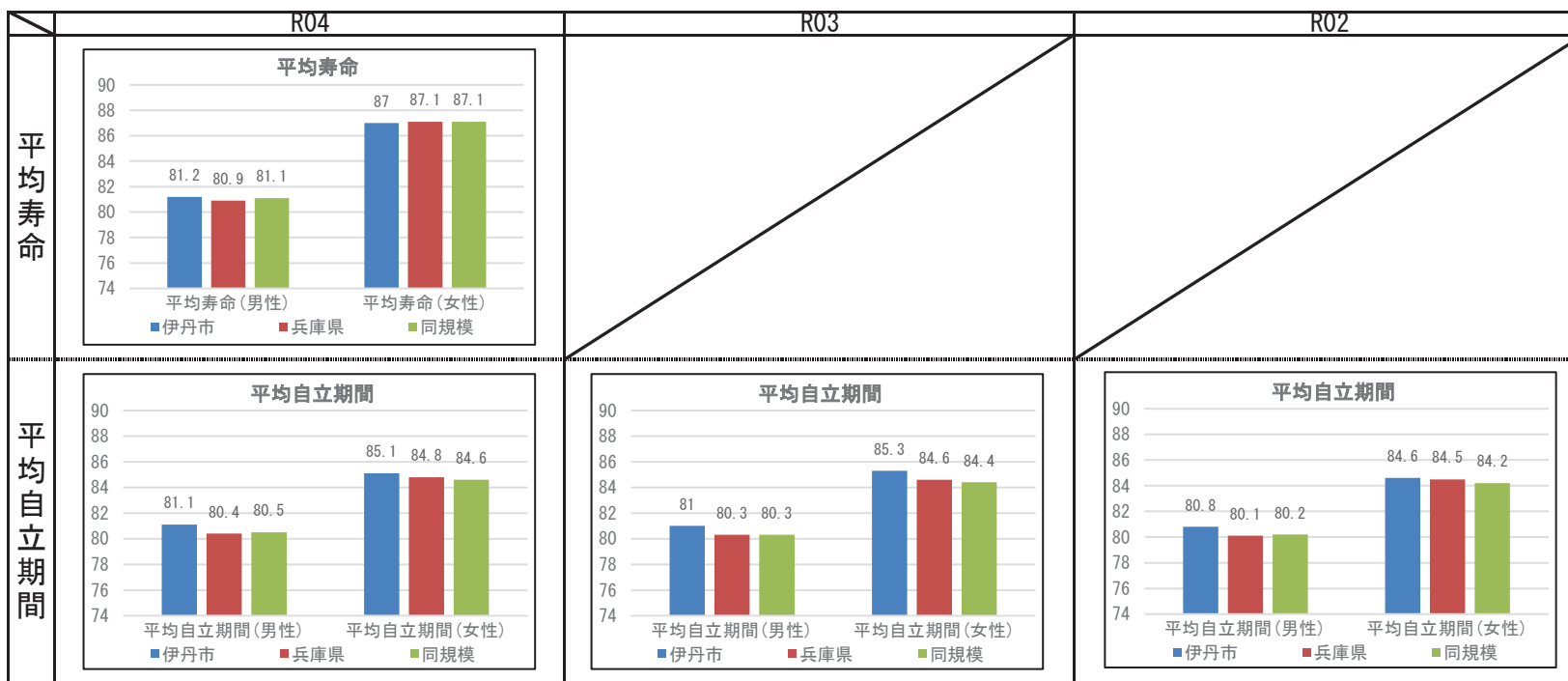

## 2 健診の状況

### 特定健診・特定保健指導の状況

|           | 伊丹市    |        |        | 兵庫県    |        |        |
|-----------|--------|--------|--------|--------|--------|--------|
|           | R04    | R03    | R02    | R04    | R03    | R02    |
| 特定健診受診率   | 36.02% | 34.00% | 33.37% | 34.21% | 33.02% | 30.89% |
| メタボ該当者率   | 21.19% | 21.98% | 21.19% | 19.06% | 19.36% | 19.41% |
| 予備群該当者率   | 11.86% | 11.72% | 11.41% | 10.46% | 10.54% | 10.60% |
| 特定保健指導実施率 | 19.61% | 17.76% | 21.10% | 29.98% | 28.91% | 26.81% |
| 対象者割合     | 積極的    | 2.56%  | 2.35%  | 1.99%  | 2.40%  | 2.45%  |
|           | 動機付け   | 8.14%  | 8.41%  | 8.78%  | 8.35%  | 8.95%  |

### 健診及び医療機関受診の関係表

| R04  |                | 総数             | 医療機関受診 |        | 合計    |
|------|----------------|----------------|--------|--------|-------|
|      |                |                | あり     | なし     |       |
| 健診あり | 受診者数(人)        | 8,065          | 564    | 8,629  |       |
|      |                | 健診対象者に占める割合(%) | 32.5%  | 2.3%   | 34.7% |
|      | うち生活習慣病有(人)    | 5,833          |        | 5,833  |       |
|      |                | 受診者数に占める割合(%)  | 72.3%  |        | 67.6% |
| 健診なし | 未受診者数(人)       | 11,993         | 4,216  | 16,209 |       |
|      |                | 健診対象者に占める割合(%) | 48.3%  | 17.0%  | 65.3% |
|      | うち生活習慣病有(人)    | 7,073          |        | 7,073  |       |
|      |                | 未受診者数に占める割合(%) | 59.0%  |        | 43.6% |
| 合計   | 合計(人)          | 20,058         | 4,780  | 24,838 |       |
|      | 健診対象者に占める割合(%) | 80.8%          | 19.2%  | 100.0% |       |
|      | うち生活習慣病有(人)    | 12,906         |        | 12,906 |       |
|      | 合計人数に占める割合(%)  | 64.3%          |        | 52.0%  |       |

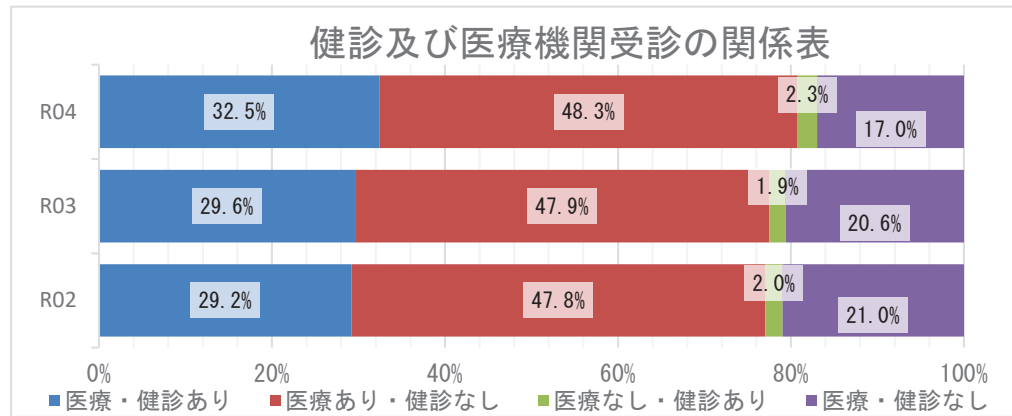

### 質問票の状況 - 生活習慣

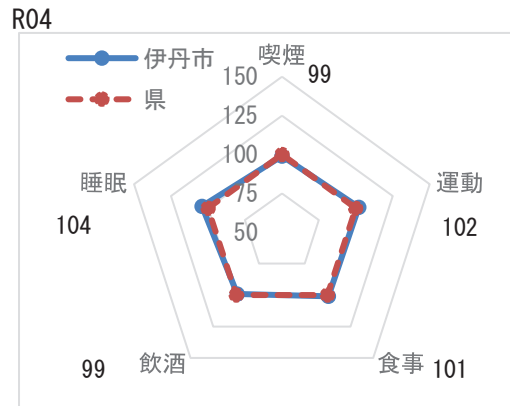

※レーダーチャートは外側に行くほど、  
良好な状態であることを指します

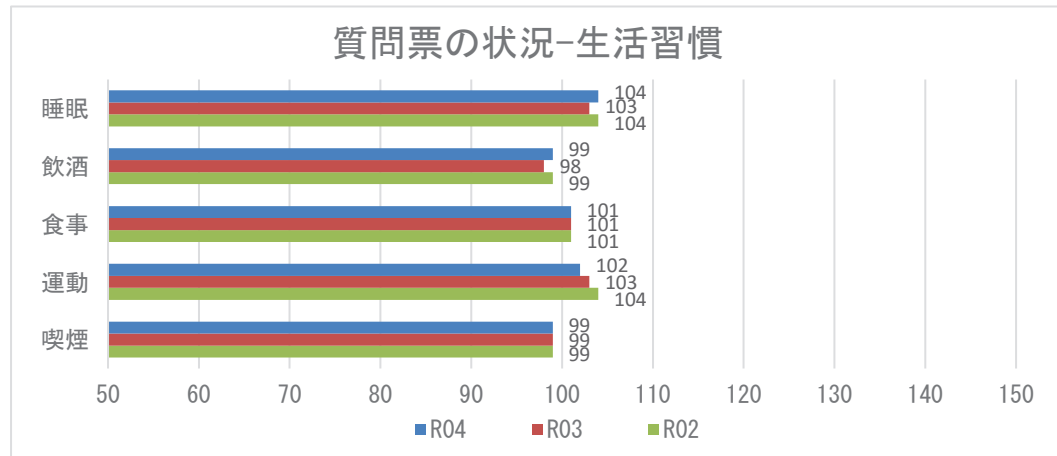

**【注意】**  
飲酒のリスクについては、一部健診機関の健診システムの改修の影響に伴い、相対比較には注意が必要。

## 2 健診の状況

### 生活習慣病のリスクの状況

R04

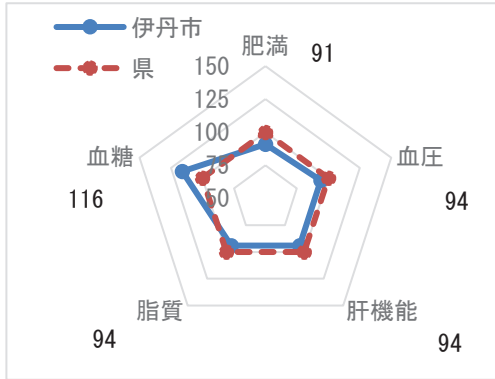

※レーダーチャートは外側に行くほど、良好な状態であることを指します

### 生活習慣病のリスクの状況

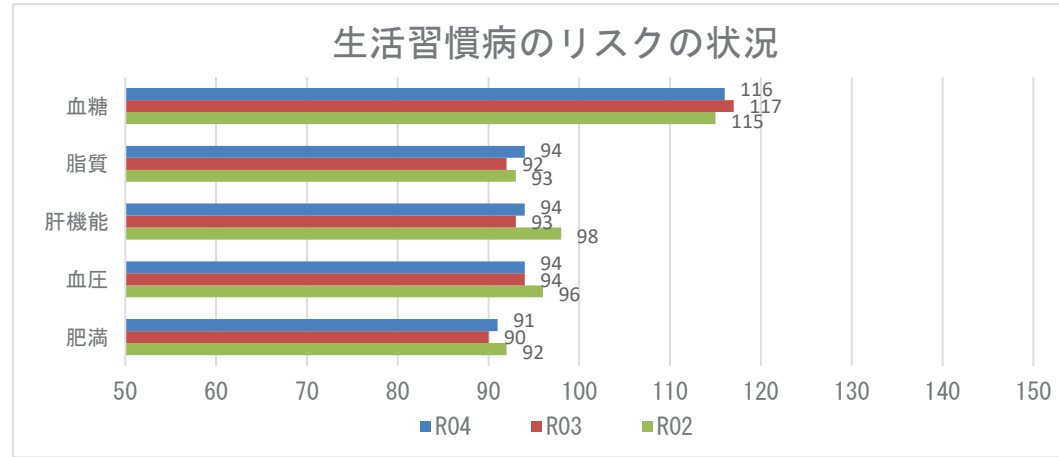

### 腎機能の状況

R04

| GFR区分(ml/分/1.73m <sup>2</sup> ) | 尿蛋白   |        |       |        |      |       | 合計    |         |
|---------------------------------|-------|--------|-------|--------|------|-------|-------|---------|
|                                 | A1    |        | A2    |        | A3   |       |       |         |
|                                 | (-)   |        | (±)   |        | ≥(+) |       |       |         |
| G1 正常または高値 ≥90                  | 643人  | 6.81%  | 91人   | 0.96%  | 39人  | 0.41% | 773人  | 8.19%   |
| G2 正常または軽度低下 60~89              | 5386人 | 57.07% | 763人  | 8.08%  | 329人 | 3.49% | 6478人 | 68.64%  |
| G3a 軽度~中等度低下 45~59              | 1461人 | 15.48% | 236人  | 2.50%  | 182人 | 1.93% | 1879人 | 19.91%  |
| G3b 中等度~高度低下 30~44              | 172人  | 1.82%  | 34人   | 0.36%  | 59人  | 0.63% | 265人  | 2.81%   |
| G4 高度低下 15~29                   | 9人    | 0.10%  | 3人    | 0.03%  | 24人  | 0.25% | 36人   | 0.38%   |
| G5 末期腎不全 <15                    | 1人    | 0.01%  | 0人    | 0.00%  | 6人   | 0.06% | 7人    | 0.07%   |
| 合計                              | 7672人 | 81.29% | 1127人 | 11.94% | 639人 | 6.77% | 9438人 | 100.00% |

### 腎機能の状況

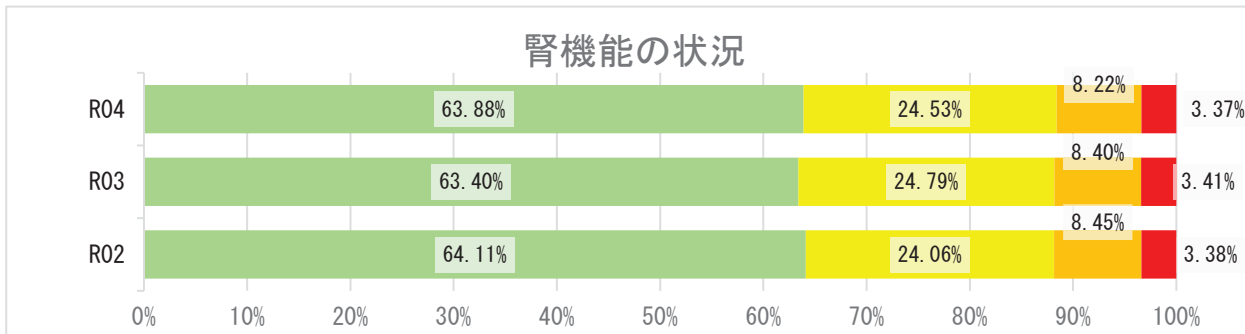

## 2 健診の状況

### 高血圧の状況 R04

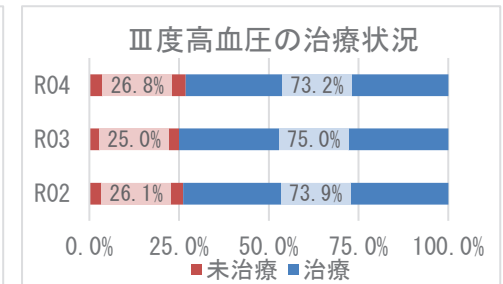
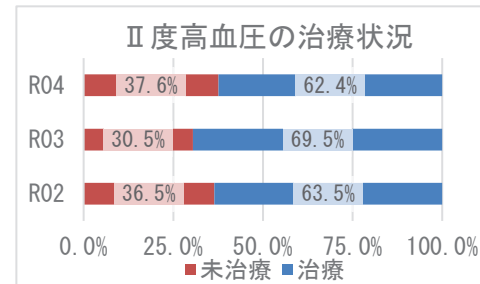
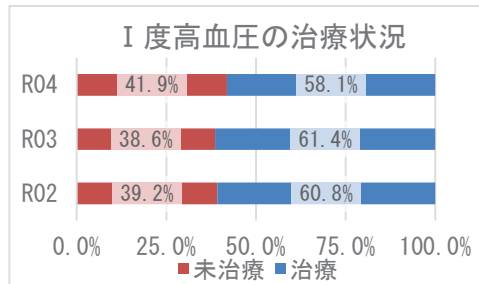
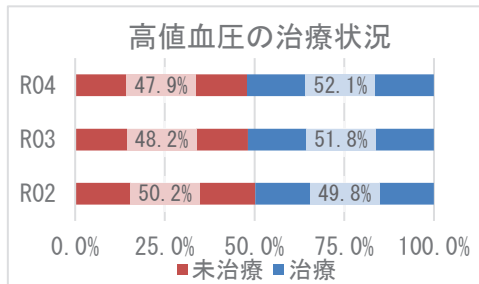
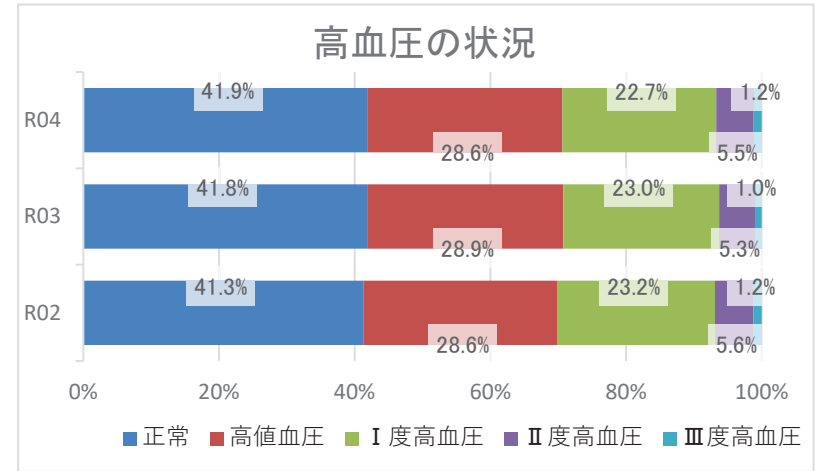
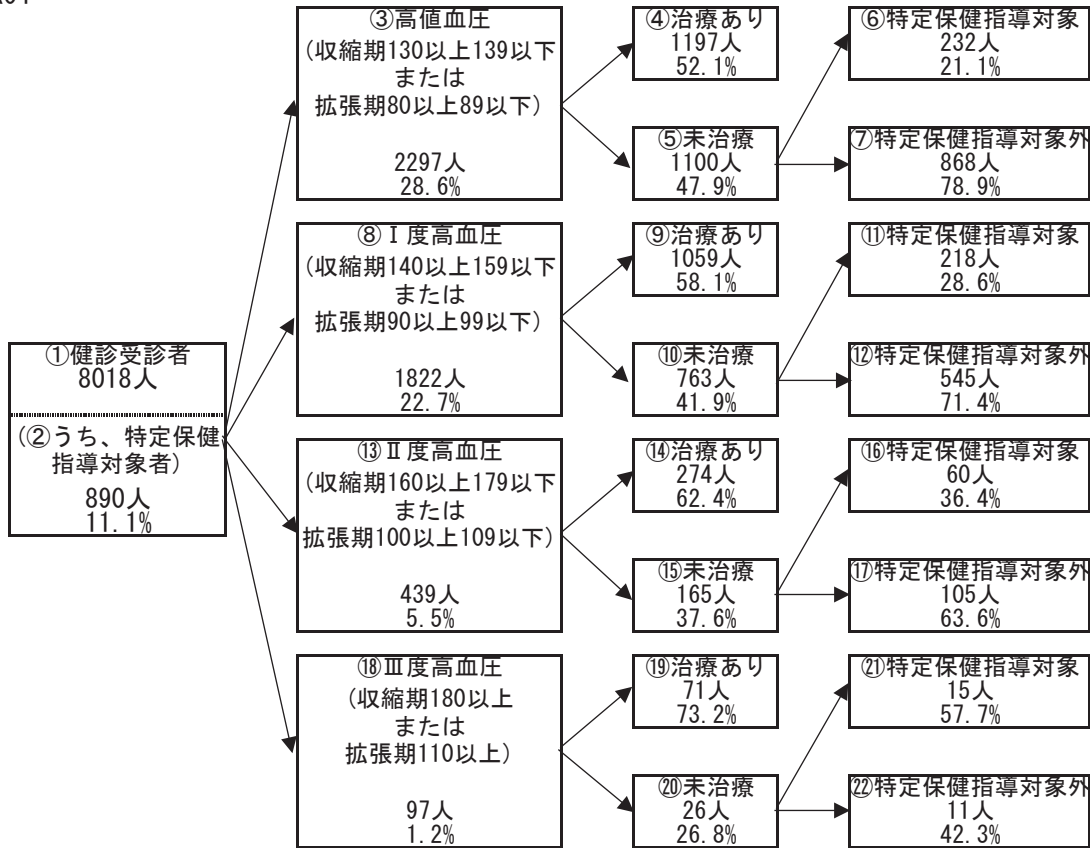

## 2 健診の状況

### 糖尿病性腎症・糖尿病の状況

R04

①健診受診者  
8018人  
  
②うち、特定  
保健指導対象者  
890人  
11.1%

③兵庫県PG基準  
(空腹時血糖126以上もしくは  
随時血糖200以上もしくは  
HbA1c6.5以上)かつ  
(尿蛋白+以上または  
eGFR60未満)  
  
255人  
3.2%

④治療あり  
229人  
89.8%

⑥特定保健指導対象者  
6人  
23.1%

⑤未治療  
26人  
10.2%

⑦特定保健指導対象者外  
20人  
76.9%

①健診受診者  
8018人  
  
②うち、特定  
保健指導対象者  
890人  
11.1%

⑧保険者努力  
支援制度  
評価指標基準  
(HbA1c8.0以上)  
  
113人  
1.4%

⑨治療あり  
107人  
94.7%

⑪特定保健指導対象者  
3人  
50.0%

⑩未治療  
6人  
5.3%

⑫特定保健指導対象者外  
3人  
50.0%

⑬治療中断者  
80人

糖尿病性腎症の状況（兵庫県PG基準）

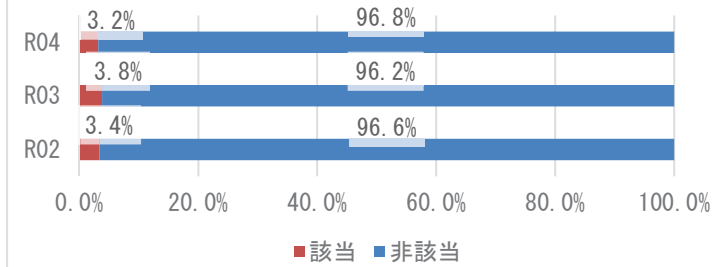

糖尿病の状況（保険者努力支援制度評価指標基準）

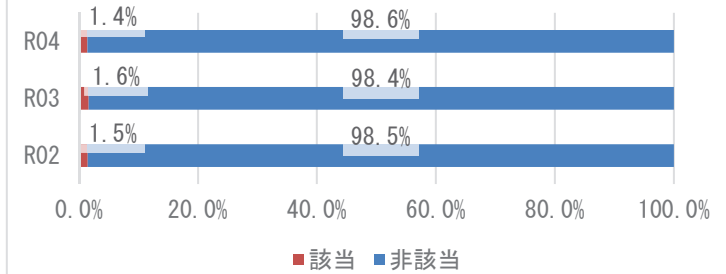

兵庫県PG基準の治療状況

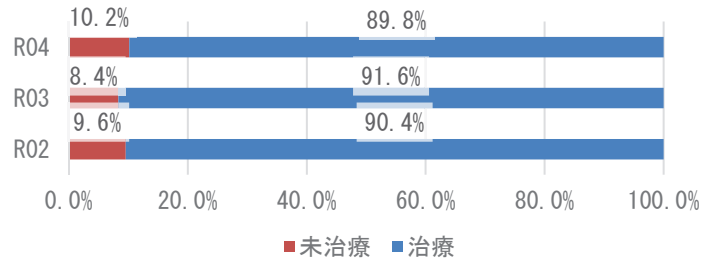

保険者努力支援制度評価指標基準の治療状況

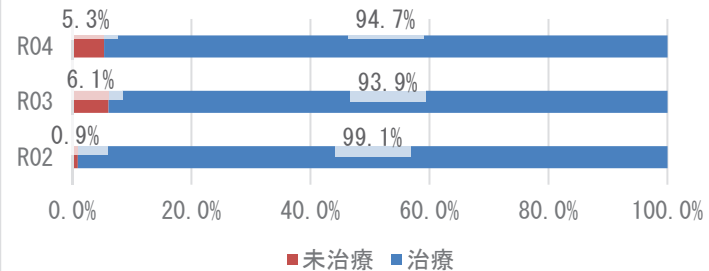

### 3 医療の状況

#### レセプトの状況 - 外来+調剤

R04

|             | 伊丹市                    | 県       | 前年比 |
|-------------|------------------------|---------|-----|
| 受診率(%)      | 937.84<br>( 929.48 )   | 915.75  | ↑   |
| 1人当たり費用額(円) | 217,313<br>( 215,118 ) | 222,827 | ↑   |
| 1件当たり日数     | 1.57<br>( 1.57 )       | 1.52    | ↓   |
| 1日当たり費用額(円) | 14,740<br>( 14,740 )   | 16,045  | ↓   |

R03

|             | 伊丹市                    | 県       | 前年比 |
|-------------|------------------------|---------|-----|
| 受診率(%)      | 909.35<br>( 901.14 )   | 896.19  | ↑   |
| 1人当たり費用額(円) | 212,264<br>( 210,195 ) | 218,451 | ↑   |
| 1件当たり日数     | 1.58<br>( 1.57 )       | 1.53    | ↑   |
| 1日当たり費用額(円) | 14,818<br>( 14,818 )   | 15,966  | ↑   |

R02

|             | 伊丹市                    | 県       |
|-------------|------------------------|---------|
| 受診率(%)      | 856.56<br>( 847.85 )   | 846.89  |
| 1人当たり費用額(円) | 196,651<br>( 194,867 ) | 204,306 |
| 1件当たり日数     | 1.56<br>( 1.56 )       | 1.53    |
| 1日当たり費用額(円) | 14,679<br>( 14,679 )   | 15,779  |

※ ( ) 内は年齢調整をした値

※ 前年比は年齢調整をしない値で判定

#### レセプトの状況 - 入院

R04

|             | 伊丹市                    | 県       | 前年比 |
|-------------|------------------------|---------|-----|
| 受診率(%)      | 20.99<br>( 20.74 )     | 22.63   | ↓   |
| 1人当たり費用額(円) | 137,458<br>( 135,800 ) | 145,139 | ↑   |
| 1件当たり日数     | 14.94<br>( 14.95 )     | 15.58   | ↓   |
| 1日当たり費用額(円) | 43,846<br>( 43,561 )   | 41,178  | ↑   |

R03

|             | 伊丹市                    | 県       | 前年比 |
|-------------|------------------------|---------|-----|
| 受診率(%)      | 21.62<br>( 21.40 )     | 22.68   | ↑   |
| 1人当たり費用額(円) | 137,161<br>( 135,505 ) | 142,110 | ↑   |
| 1件当たり日数     | 15.16<br>( 15.18 )     | 15.67   | ↓   |
| 1日当たり費用額(円) | 41,836<br>( 41,488 )   | 39,989  | ↑   |

R02

|             | 伊丹市                    | 県       |
|-------------|------------------------|---------|
| 受診率(%)      | 20.34<br>( 20.14 )     | 22.29   |
| 1人当たり費用額(円) | 125,309<br>( 124,024 ) | 136,046 |
| 1件当たり日数     | 15.60<br>( 15.57 )     | 15.99   |
| 1日当たり費用額(円) | 39,484<br>( 39,474 )   | 38,176  |

※ ( ) 内は年齢調整をした値

※ 前年比は年齢調整をしない値で判定

### 3 医療の状況

#### 入外レセプト件数順位(生活習慣病)

R04

| 順位 | 病名    | 件数     | 前年比 |
|----|-------|--------|-----|
| 1  | 筋・骨格  | 40,177 | ↓   |
| 2  | 高血圧症  | 33,632 | ↓   |
| 3  | 脂質異常症 | 25,033 | ↓   |
| 4  | 糖尿病   | 23,925 | ↓   |
| 5  | 精神    | 17,141 | ↓   |
| 6  | がん    | 10,425 | ↓   |
| 7  | 狭心症   | 2,513  | ↓   |
| 8  | 脳梗塞   | 1,476  | ↓   |
| 9  | 高尿酸血症 | 614    | ↓   |
| 10 | 脂肪肝   | 585    | ↓   |
| 11 | 動脈硬化症 | 193    | ↓   |
| 12 | 心筋梗塞  | 148    | ↓   |
| 13 | 脳出血   | 71     | ↑   |

| 順位 | 病名    | 件数    | 前年比 |
|----|-------|-------|-----|
| 1  | 精神    | 1,043 | ↓   |
| 2  | がん    | 1,039 | ↓   |
| 3  | 筋・骨格  | 537   | ↓   |
| 4  | 脳梗塞   | 186   | ↓   |
| 5  | 狭心症   | 125   | ↓   |
| 6  | 脳出血   | 116   | ↑   |
| 7  | 糖尿病   | 110   | ↓   |
| 8  | 心筋梗塞  | 45    | ↑   |
| 9  | 高血圧症  | 29    | ↑   |
| 10 | 動脈硬化症 | 6     | ↓   |
| 11 | 脂質異常症 | 5     | ↑   |
| 12 | 脂肪肝   | 2     | →   |
| 13 | 高尿酸血症 | 0     | ↓   |

R03

| 順位 | 病名    | 件数     | 前年比 |
|----|-------|--------|-----|
| 1  | 筋・骨格  | 40,351 | ↑   |
| 2  | 高血圧症  | 36,344 | ↓   |
| 3  | 脂質異常症 | 27,515 | ↑   |
| 4  | 糖尿病   | 24,862 | ↑   |
| 5  | 精神    | 17,430 | ↑   |
| 6  | がん    | 10,945 | ↑   |
| 7  | 狭心症   | 2,620  | ↓   |
| 8  | 脳梗塞   | 1,512  | ↓   |
| 9  | 高尿酸血症 | 735    | ↑   |
| 10 | 脂肪肝   | 606    | ↑   |
| 11 | 動脈硬化症 | 209    | ↓   |
| 12 | 心筋梗塞  | 201    | ↑   |
| 13 | 脳出血   | 68     | ↑   |

| 順位 | 病名    | 件数    | 前年比 |
|----|-------|-------|-----|
| 1  | 精神    | 1,210 | ↓   |
| 2  | がん    | 1,177 | ↑   |
| 3  | 筋・骨格  | 571   | ↑   |
| 4  | 脳梗塞   | 195   | ↑   |
| 5  | 糖尿病   | 152   | ↓   |
| 6  | 狭心症   | 126   | ↓   |
| 7  | 脳出血   | 100   | ↑   |
| 8  | 心筋梗塞  | 24    | →   |
| 9  | 高血圧症  | 19    | →   |
| 10 | 動脈硬化症 | 7     | ↓   |
| 11 | 脂質異常症 | 4     | ↓   |
| 12 | 脂肪肝   | 2     | ↓   |
| 13 | 高尿酸血症 | 1     | →   |

R02

| 順位 | 病名    | 件数     |
|----|-------|--------|
| 1  | 筋・骨格  | 37,778 |
| 2  | 高血圧症  | 37,046 |
| 3  | 脂質異常症 | 26,045 |
| 4  | 糖尿病   | 23,999 |
| 5  | 精神    | 17,064 |
| 6  | がん    | 10,247 |
| 7  | 狭心症   | 2,661  |
| 8  | 脳梗塞   | 1,684  |
| 9  | 高尿酸血症 | 677    |
| 10 | 脂肪肝   | 583    |
| 11 | 動脈硬化症 | 229    |
| 12 | 心筋梗塞  | 182    |
| 13 | 脳出血   | 54     |

| 順位 | 病名    | 件数    |
|----|-------|-------|
| 1  | 精神    | 1,371 |
| 2  | がん    | 1,080 |
| 3  | 筋・骨格  | 477   |
| 4  | 脳梗塞   | 179   |
| 5  | 糖尿病   | 156   |
| 6  | 狭心症   | 142   |
| 7  | 脳出血   | 99    |
| 8  | 心筋梗塞  | 24    |
| 9  | 高血圧症  | 19    |
| 10 | 動脈硬化症 | 14    |
| 11 | 脂質異常症 | 5     |
| 12 | 脂肪肝   | 3     |
| 13 | 高尿酸血症 | 1     |

※ 前年比は件数で判定

#### 入外医療費順位(生活習慣病)

R04

| 順位 | 病名    | 費用額           | 前年比 |
|----|-------|---------------|-----|
| 1  | がん    | 1,296,780,480 | ↓   |
| 2  | 筋・骨格  | 775,315,990   | ↓   |
| 3  | 糖尿病   | 726,111,060   | ↓   |
| 4  | 高血圧症  | 374,819,670   | ↓   |
| 5  | 精神    | 318,497,950   | ↓   |
| 6  | 脂質異常症 | 290,601,010   | ↓   |
| 7  | 狭心症   | 49,407,640    | ↓   |
| 8  | 脳梗塞   | 26,017,340    | ↑   |
| 9  | 脂肪肝   | 11,067,910    | ↓   |
| 10 | 高尿酸血症 | 5,049,970     | ↓   |
| 11 | 心筋梗塞  | 4,144,880     | ↓   |
| 12 | 動脈硬化症 | 3,837,650     | ↑   |
| 13 | 脳出血   | 1,502,010     | ↑   |

| 順位 | 病名    | 費用額         | 前年比 |
|----|-------|-------------|-----|
| 1  | がん    | 906,138,040 | ↓   |
| 2  | 精神    | 492,230,750 | ↓   |
| 3  | 筋・骨格  | 469,271,130 | ↓   |
| 4  | 脳梗塞   | 132,845,640 | ↑   |
| 5  | 狭心症   | 118,410,930 | ↓   |
| 6  | 脳出血   | 103,532,450 | ↑   |
| 7  | 心筋梗塞  | 58,452,190  | ↑   |
| 8  | 糖尿病   | 44,766,670  | ↓   |
| 9  | 高血圧症  | 8,886,320   | ↓   |
| 10 | 動脈硬化症 | 6,707,900   | ↓   |
| 11 | 脂肪肝   | 742,060     | ↑   |
| 12 | 脂質異常症 | 674,070     | ↓   |
| 13 | 高尿酸血症 | 0           | ↓   |

R03

| 順位 | 病名    | 費用額           | 前年比 |
|----|-------|---------------|-----|
| 1  | がん    | 1,357,929,410 | ↑   |
| 2  | 筋・骨格  | 790,446,400   | ↑   |
| 3  | 糖尿病   | 739,775,740   | ↑   |
| 4  | 高血圧症  | 415,828,510   | ↓   |
| 5  | 精神    | 338,750,470   | ↑   |
| 6  | 脂質異常症 | 337,649,280   | ↑   |
| 7  | 狭心症   | 53,301,560    | ↓   |
| 8  | 脳梗塞   | 25,958,320    | ↓   |
| 9  | 脂肪肝   | 11,269,990    | ↑   |
| 10 | 高尿酸血症 | 7,042,490     | ↑   |
| 11 | 心筋梗塞  | 5,132,770     | ↑   |
| 12 | 動脈硬化症 | 3,824,960     | ↓   |
| 13 | 脳出血   | 1,369,980     | ↑   |

| 順位 | 病名    | 費用額         | 前年比 |
|----|-------|-------------|-----|
| 1  | がん    | 987,445,730 | ↑   |
| 2  | 精神    | 538,147,960 | ↓   |
| 3  | 筋・骨格  | 495,660,290 | ↑   |
| 4  | 脳梗塞   | 132,060,060 | ↓   |
| 5  | 狭心症   | 96,571,530  | ↓   |
| 6  | 脳出血   | 89,423,400  | ↑   |
| 7  | 糖尿病   | 55,567,240  | ↓   |
| 8  | 心筋梗塞  | 35,387,250  | ↑   |
| 9  | 動脈硬化症 | 8,103,050   | ↓   |
| 10 | 高血圧症  | 3,574,820   | ↓   |
| 11 | 脂質異常症 | 908,480     | ↓   |
| 12 | 高尿酸血症 | 578,700     | ↑   |
| 13 | 脂肪肝   | 508,520     | ↓   |

R02

| 順位 | 病名    | 費用額           |
|----|-------|---------------|
| 1  | がん    | 1,208,098,250 |
| 2  | 筋・骨格  | 755,309,440   |
| 3  | 糖尿病   | 721,778,750   |
| 4  | 高血圧症  | 430,514,230   |
| 5  | 精神    | 337,559,040   |
| 6  | 脂質異常症 | 335,767,550   |
| 7  | 狭心症   | 53,606,420    |
| 8  | 脳梗塞   | 30,207,730    |
| 9  | 脂肪肝   | 10,296,150    |
| 10 | 高尿酸血症 | 6,137,260     |
| 11 | 動脈硬化症 | 4,481,340     |
| 12 | 心筋梗塞  | 3,896,910     |
| 13 | 脳出血   | 1,248,280     |

| 順位 | 病名    | 費用額         |
|----|-------|-------------|
| 1  | がん    | 876,020,950 |
| 2  | 精神    | 581,231,440 |
| 3  | 筋・骨格  | 405,234,820 |
| 4  | 脳梗塞   | 133,454,550 |
| 5  | 狭心症   | 129,778,700 |
| 6  | 脳出血   | 87,799,850  |
| 7  | 糖尿病   | 59,278,390  |
| 8  | 心筋梗塞  | 32,270,900  |
| 9  | 動脈硬化症 | 12,611,460  |
| 10 | 高血圧症  | 6,015,560   |
| 11 | 脂質異常症 | 1,789,410   |
| 12 | 脂肪肝   | 570,250     |
| 13 | 高尿酸血症 | 407,040     |

※ 前年比は費用額で判定



### 3 医療の状況

#### 基礎疾患・人工透析等の該当者数

R04

|       | 伊丹市   |        | 県       |        |
|-------|-------|--------|---------|--------|
|       | 人数    | 割合     | 人数      | 割合     |
| 糖尿病   | 5,489 | 15.69% | 165,821 | 15.91% |
| 高血圧   | 8,811 | 25.18% | 272,255 | 26.12% |
| 脂質異常症 | 8,858 | 25.32% | 267,354 | 25.65% |

|        | 伊丹市 |        | 県     |        |
|--------|-----|--------|-------|--------|
|        | 人数  | 割合     | 人数    | 割合     |
| 人工透析   | 114 | 0.33%  | 3,569 | 0.34%  |
| うち、糖尿病 | 71  | 62.28% | 2,135 | 59.82% |

|          | 伊丹市   |        | 県      |        |
|----------|-------|--------|--------|--------|
|          | 人数    | 割合     | 人数     | 割合     |
| 虚血性心疾患   | 1,696 | 4.85%  | 49,957 | 4.79%  |
| うち、糖尿病   | 938   | 55.31% | 27,691 | 55.43% |
| うち、高血圧   | 1,391 | 82.02% | 40,475 | 81.02% |
| うち、脂質異常症 | 1,328 | 78.30% | 38,885 | 77.84% |
| 脳血管疾患    | 2,227 | 6.37%  | 60,286 | 5.78%  |
| うち、糖尿病   | 962   | 43.20% | 27,111 | 44.97% |
| うち、高血圧   | 1,666 | 74.81% | 45,289 | 75.12% |
| うち、脂質異常症 | 1,568 | 70.41% | 42,460 | 70.43% |

R03

|       | 伊丹市   |        | 県       |        |
|-------|-------|--------|---------|--------|
|       | 人数    | 割合     | 人数      | 割合     |
| 糖尿病   | 5,875 | 15.95% | 178,426 | 16.34% |
| 高血圧   | 9,516 | 25.84% | 295,446 | 27.05% |
| 脂質異常症 | 9,494 | 25.78% | 288,184 | 26.38% |

|        | 伊丹市 |        | 県     |        |
|--------|-----|--------|-------|--------|
|        | 人数  | 割合     | 人数    | 割合     |
| 人工透析   | 127 | 0.34%  | 3,634 | 0.33%  |
| うち、糖尿病 | 75  | 59.06% | 2,137 | 58.81% |

|          | 伊丹市   |        | 県      |        |
|----------|-------|--------|--------|--------|
|          | 人数    | 割合     | 人数     | 割合     |
| 虚血性心疾患   | 1,933 | 5.25%  | 55,292 | 5.06%  |
| うち、糖尿病   | 1,066 | 55.15% | 30,327 | 54.85% |
| うち、高血圧   | 1,546 | 79.98% | 44,894 | 81.19% |
| うち、脂質異常症 | 1,493 | 77.24% | 42,866 | 77.53% |
| 脳血管疾患    | 2,349 | 6.38%  | 66,365 | 6.08%  |
| うち、糖尿病   | 1,047 | 44.57% | 29,816 | 44.93% |
| うち、高血圧   | 1,770 | 75.35% | 50,004 | 75.35% |
| うち、脂質異常症 | 1,678 | 71.43% | 46,687 | 70.35% |

R02

|       | 伊丹市   |        | 県       |        |
|-------|-------|--------|---------|--------|
|       | 人数    | 割合     | 人数      | 割合     |
| 糖尿病   | 5,128 | 13.48% | 154,938 | 13.82% |
| 高血圧   | 8,241 | 21.66% | 257,517 | 22.98% |
| 脂質異常症 | 8,210 | 21.58% | 252,368 | 22.52% |

|        | 伊丹市 |        | 県     |        |
|--------|-----|--------|-------|--------|
|        | 人数  | 割合     | 人数    | 割合     |
| 人工透析   | 105 | 0.28%  | 3,029 | 0.27%  |
| うち、糖尿病 | 58  | 55.24% | 1,719 | 56.75% |

|          | 伊丹市   |        | 県      |        |
|----------|-------|--------|--------|--------|
|          | 人数    | 割合     | 人数     | 割合     |
| 虚血性心疾患   | 1,673 | 4.40%  | 47,959 | 4.28%  |
| うち、糖尿病   | 901   | 53.86% | 25,896 | 54.00% |
| うち、高血圧   | 1,342 | 80.22% | 38,618 | 80.52% |
| うち、脂質異常症 | 1,292 | 77.23% | 37,020 | 77.19% |
| 脳血管疾患    | 1,999 | 5.25%  | 56,814 | 5.07%  |
| うち、糖尿病   | 880   | 44.02% | 25,250 | 44.44% |
| うち、高血圧   | 1,482 | 74.14% | 42,439 | 74.70% |
| うち、脂質異常症 | 1,398 | 69.93% | 39,643 | 69.78% |

## 4 介護の状況

### 要介護度別認定率

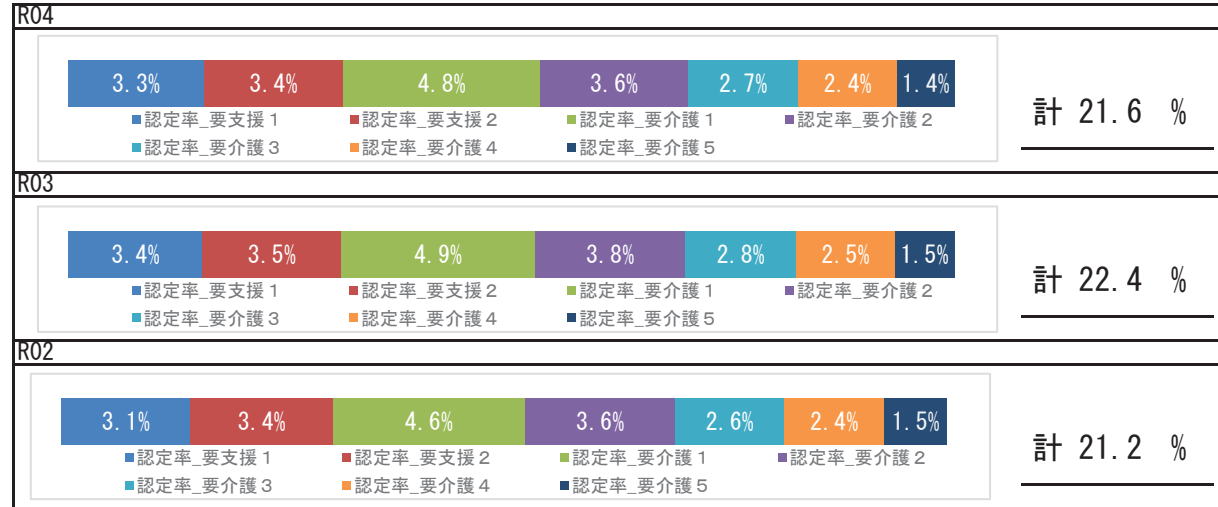

### 要介護認定者の有病状況

#### R04

|       | 65～74歳 |     | 75歳以上  |       | 計      |       |        |
|-------|--------|-----|--------|-------|--------|-------|--------|
|       | 人数     | 割合  | 人数     | 割合    | 人数     | 割合    |        |
| 基礎疾患  | 糖尿病    | 269 | 22.47% | 2,798 | 27.77% | 3,067 | 27.21% |
|       | 糖尿病合併症 | 55  | 4.59%  | 362   | 3.59%  | 417   | 3.70%  |
| 循環器疾患 | 心臓病    | 458 | 38.26% | 6,968 | 69.16% | 7,426 | 65.88% |
|       | 脳血管疾患  | 196 | 16.37% | 2,179 | 21.63% | 2,375 | 21.07% |
| その他   | がん     | 128 | 10.69% | 1,584 | 15.72% | 1,712 | 15.19% |
|       | 精神     | 270 | 22.56% | 3,805 | 37.77% | 4,075 | 36.15% |
|       | 筋・骨格   | 444 | 37.09% | 6,257 | 62.10% | 6,701 | 59.45% |
|       | 難病     | 63  | 5.26%  | 414   | 4.11%  | 477   | 4.23%  |

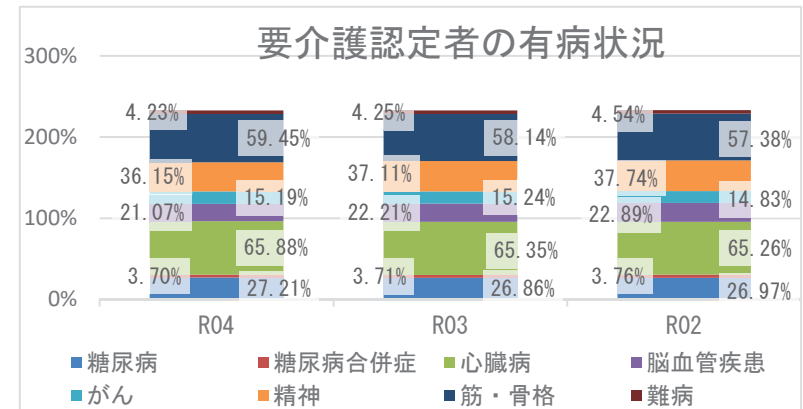

## 5 考察

- 平均寿命は県と比較して、男性は長く、女性は同程度となっています。令和4年度の平均自立期間は、前年度と比較して、男性は同程度、女性は短くなり、県と比較して男女とも長くなっています。
- 死因では、生活習慣病の重症化疾患（心疾患・脳血管疾患）は、併せて20.03%になります。その他の呼吸器系疾患が5.88%を占めており、具体的な疾患や経過の確認が必要です。
- 介護の状況から、令和4年度の要介護認定率は前年度より減少しています。要介護認定者の有病状況においては、心臓病、筋・骨格疾患の有病者の割合が高いです。
- 医療の状況から、市の1人当たり費用額（外来＋調剤、入院）の経年推移は、県の傾向と同様に令和2年度以降増加しており、新型コロナウイルス感染症流行時の受診控え以降の医療受診行動回復による影響も考えられます。入外医療費順位（生活習慣病）から、外来では、糖尿病が経年で上位疾患となっており、入院では、脳出血、心筋梗塞医療費が経年で増加し、脳血管疾患、虚血性心疾患に係る医療費が上位となっています。各疾病該当者数の推移では、重症化疾患（虚血性心疾患、脳血管疾患、人工透析）と基礎疾患（糖尿病、高血圧、脂質異常症）の該当者割合は、いずれも前年度より減少していますが、人工透析のうち糖尿病該当者の割合は経年で増加傾向にあり、県より高い状況です。生活習慣病等重症化予防事業の実施状況等の確認、検討をお勧めします。
- 健診の状況では、令和4年度の特定健診受診率、特定保健指導実施率はいずれも前年度より増加し、特定健診受診率は県より高く、特定保健指導実施率は県より10ポイント以上低い状況です。特定保健指導実施率の向上にむけて、事業のPDCAを回しつつ、取組を継続する必要があります。令和4年度健診受診者の高血圧、糖尿病の治療状況において、Ⅲ度高血圧の未治療者は26.8%、兵庫県糖尿病性腎症重症化予防事業プログラム基準該当者のうち未治療者は10.2%であり、確実な受診勧奨が必要です。また、健診結果における「生活習慣のリスク」で喫煙リスクが県より高く、「生活習慣病のリスク」では、脂質・肝機能・血圧・肥満リスクが県より高い状況です。広く一般に向けた適切な生活習慣に関する知識の普及啓発活動等、健康意識の向上に向けた積極的な取組が重要です。

# 相生市

## 1 基礎情報

| 年度  | 相生市    |      |
|-----|--------|------|
|     | 人口総数   | 高齢化率 |
| R04 | 28,131 | 37.0 |

| 年度  | 相生市   |   |      |   |          |   |
|-----|-------|---|------|---|----------|---|
|     | 被保険者数 |   | 加入率  |   | 被保険者平均年齢 |   |
|     | 値     | 比 | 値    | 比 | 値        | 比 |
| R04 | 6,035 | ↓ | 21.5 | ↓ | 56.6     | ↓ |
| R03 | 6,534 | ↓ | 21.8 | ↓ | 57.0     | ↓ |
| R02 | 6,696 | ↘ | 22.3 | ↘ | 57.3     | ↘ |

## 死因 ( R01 ~ R03 年度計)

|    |               |       |            |
|----|---------------|-------|------------|
| 1位 | 悪性新生物 (腫瘍)    | 331 件 | ( 27.56% ) |
| 2位 | 心疾患 (高血圧性を除く) | 205 件 | ( 17.07% ) |
| 3位 | 肺炎            | 129 件 | ( 10.74% ) |
| 4位 | 老衰            | 94 件  | ( 7.83% )  |
| 5位 | 脳血管疾患         | 87 件  | ( 7.24% )  |

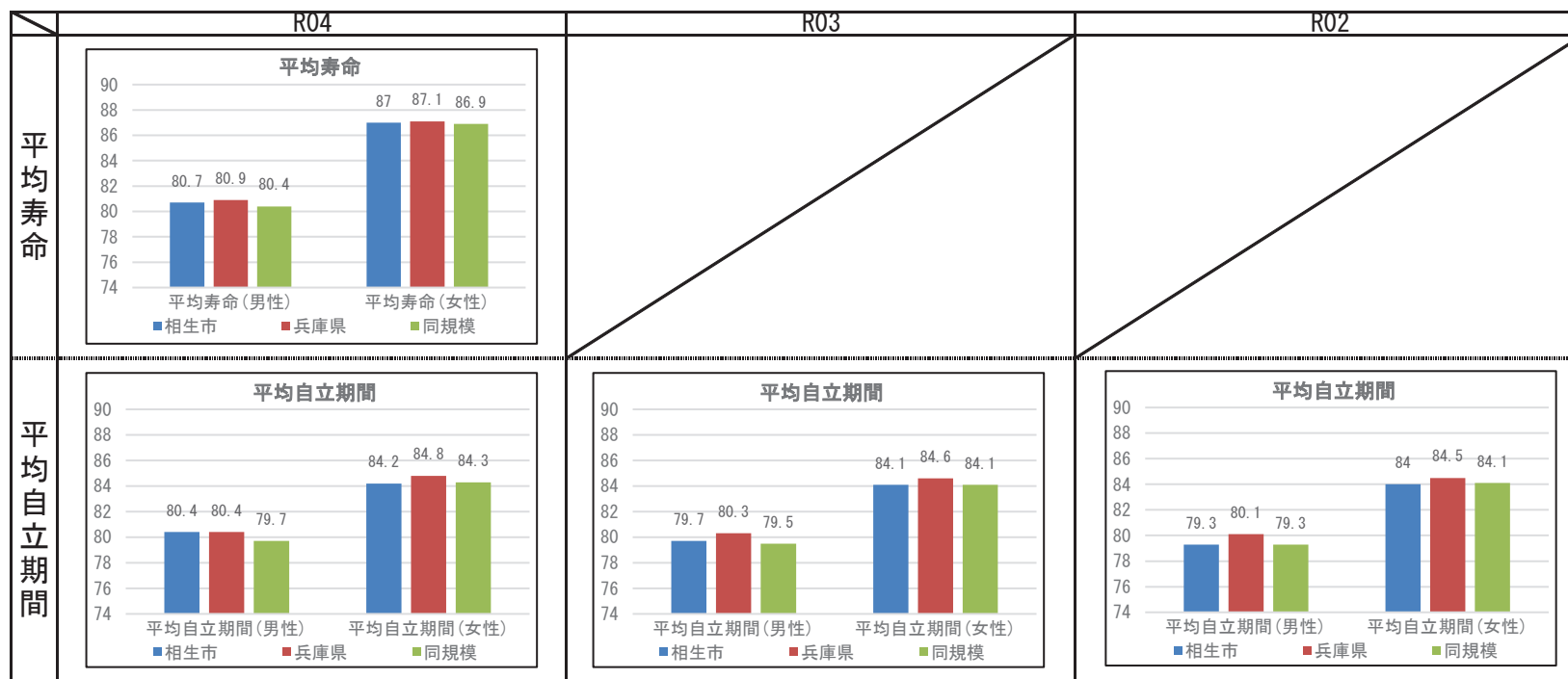

## 2 健診の状況

### 特定健診・特定保健指導の状況

|           | 相生市    |        |        | 兵庫県    |        |        |
|-----------|--------|--------|--------|--------|--------|--------|
|           | R04    | R03    | R02    | R04    | R03    | R02    |
| 特定健診受診率   | 40.75% | 40.53% | 40.24% | 34.21% | 33.02% | 30.89% |
| メタボ該当者率   | 22.06% | 20.51% | 20.45% | 19.06% | 19.36% | 19.41% |
| 予備群該当者率   | 9.69%  | 10.72% | 9.93%  | 10.46% | 10.54% | 10.60% |
| 特定保健指導実施率 | 42.27% | 43.95% | 51.05% | 29.98% | 28.91% | 26.81% |
| 対象者割合     | 積極的    | 2.02%  | 2.26%  | 1.93%  | 2.40%  | 2.45%  |
|           | 動機付け   | 8.85%  | 9.18%  | 9.78%  | 8.35%  | 8.87%  |

### 健診及び医療機関受診の関係表

| R04    | 総数             | 総計     |       |        |
|--------|----------------|--------|-------|--------|
|        |                | 医療機関受診 |       | 合計     |
|        |                | あり     | なし    |        |
| 健診あり   | 受診者数(人)        | 1,637  | 152   | 1,789  |
|        | 健診対象者に占める割合(%) | 37.1%  | 3.4%  | 40.6%  |
|        | うち生活習慣病有(人)    | 1,167  |       | 1,167  |
| 健診受診なし | 受診者数に占める割合(%)  | 71.3%  |       | 65.2%  |
|        | 未受診者数(人)       | 1,986  | 632   | 2,618  |
|        | 健診対象者に占める割合(%) | 45.1%  | 14.3% | 59.4%  |
| 合計     | うち生活習慣病有(人)    | 1,340  |       | 1,340  |
|        | 未受診者数に占める割合(%) | 67.5%  |       | 51.2%  |
|        | 合計(人)          | 3,623  | 784   | 4,407  |
| 合計     | 健診対象者に占める割合(%) | 82.2%  | 17.8% | 100.0% |
|        | うち生活習慣病有(人)    | 2,507  |       | 2,507  |
|        | 合計人数に占める割合(%)  | 69.2%  |       | 56.9%  |

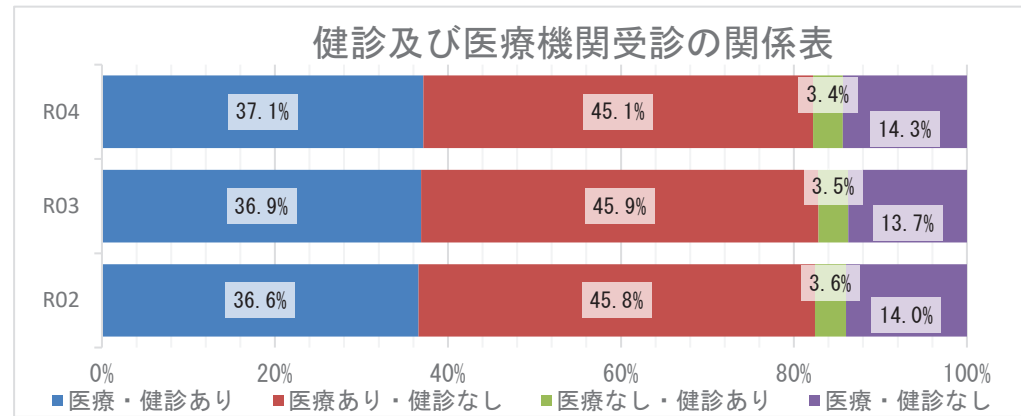

### 質問票の状況 - 生活習慣



※レーダーチャートは外側に行くほど、  
良好な状態であることを指します

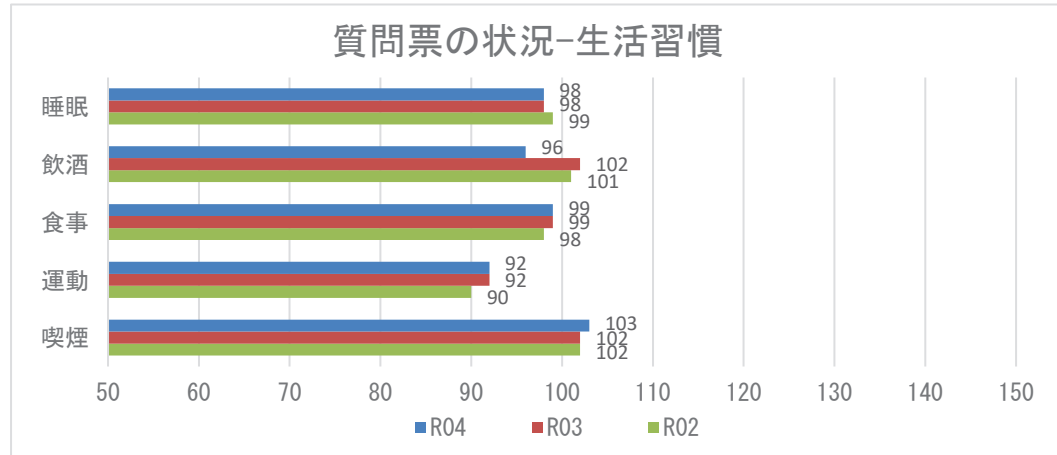

**【注意】**  
飲酒のリスクについては、一部健診機関の健診システムの改修の影響に伴い、相対比較には注意が必要。

## 2 健診の状況

### 生活習慣病のリスクの状況

R04

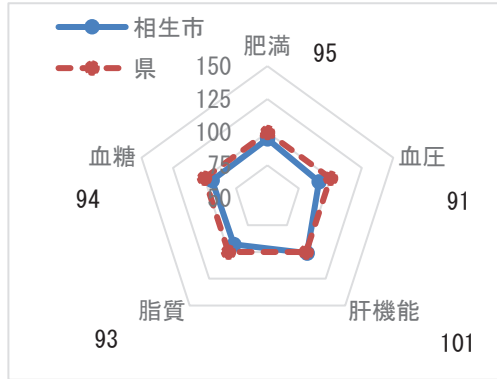

※レーダーチャートは外側に行くほど、良好な状態であることを指します

### 生活習慣病のリスクの状況

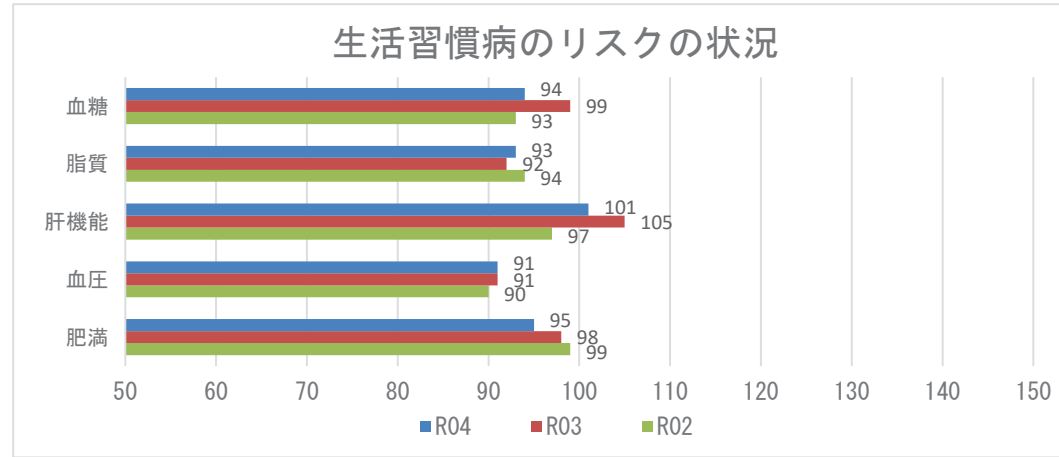

### 腎機能の状況

R04

| GFR区分(ml/分/1.73m <sup>2</sup> ) | 尿蛋白   |        |     |       |      |       | 合計    |         |
|---------------------------------|-------|--------|-----|-------|------|-------|-------|---------|
|                                 | A1    |        | A2  |       | A3   |       |       |         |
|                                 | (-)   |        | (±) |       | ≥(+) |       |       |         |
| G1 正常または高値 ≥90                  | 87人   | 4.40%  | 3人  | 0.15% | 0人   | 0.00% | 90人   | 4.55%   |
| G2 正常または軽度低下 60~89              | 1188人 | 60.12% | 50人 | 2.53% | 31人  | 1.57% | 1269人 | 64.22%  |
| G3a 軽度~中等度低下 45~59              | 504人  | 25.51% | 23人 | 1.16% | 18人  | 0.91% | 545人  | 27.58%  |
| G3b 中等度~高度低下 30~44              | 57人   | 2.88%  | 1人  | 0.05% | 8人   | 0.40% | 66人   | 3.34%   |
| G4 高度低下 15~29                   | 2人    | 0.10%  | 0人  | 0.00% | 2人   | 0.10% | 4人    | 0.20%   |
| G5 末期腎不全 <15                    | 0人    | 0.00%  | 1人  | 0.05% | 1人   | 0.05% | 2人    | 0.10%   |
| 合計                              | 1838人 | 93.02% | 78人 | 3.95% | 60人  | 3.04% | 1976人 | 100.00% |

### 腎機能の状況

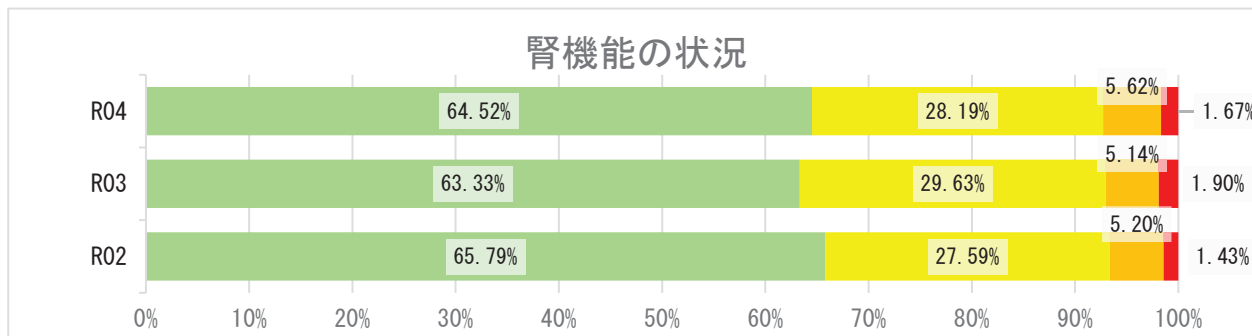

## 2 健診の状況

### 高血圧の状況 R04

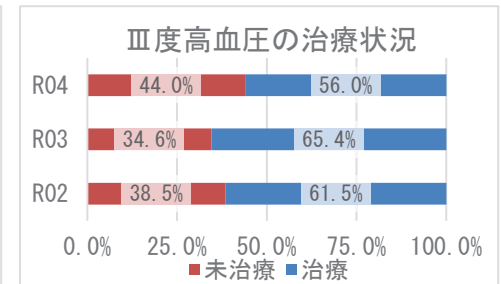
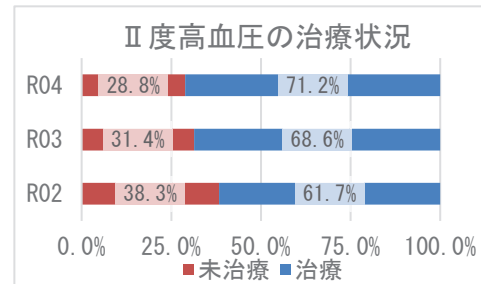
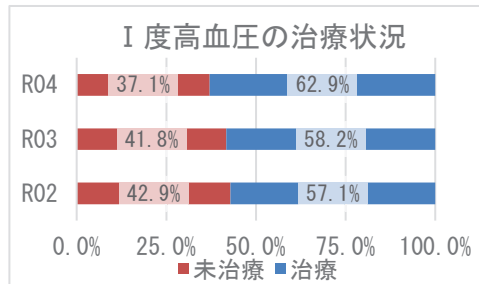
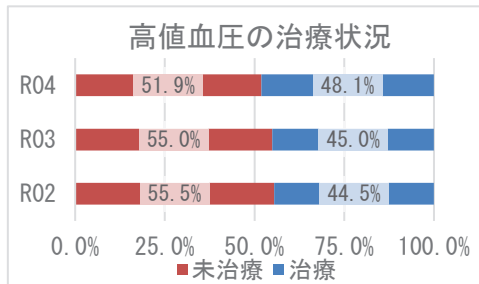
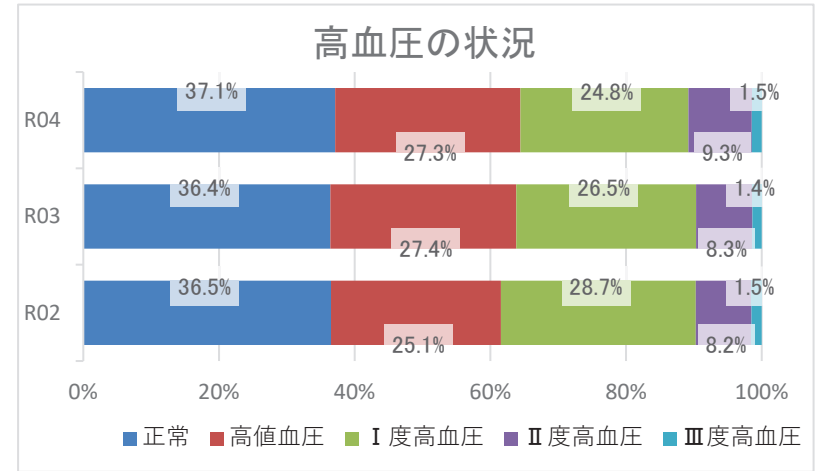
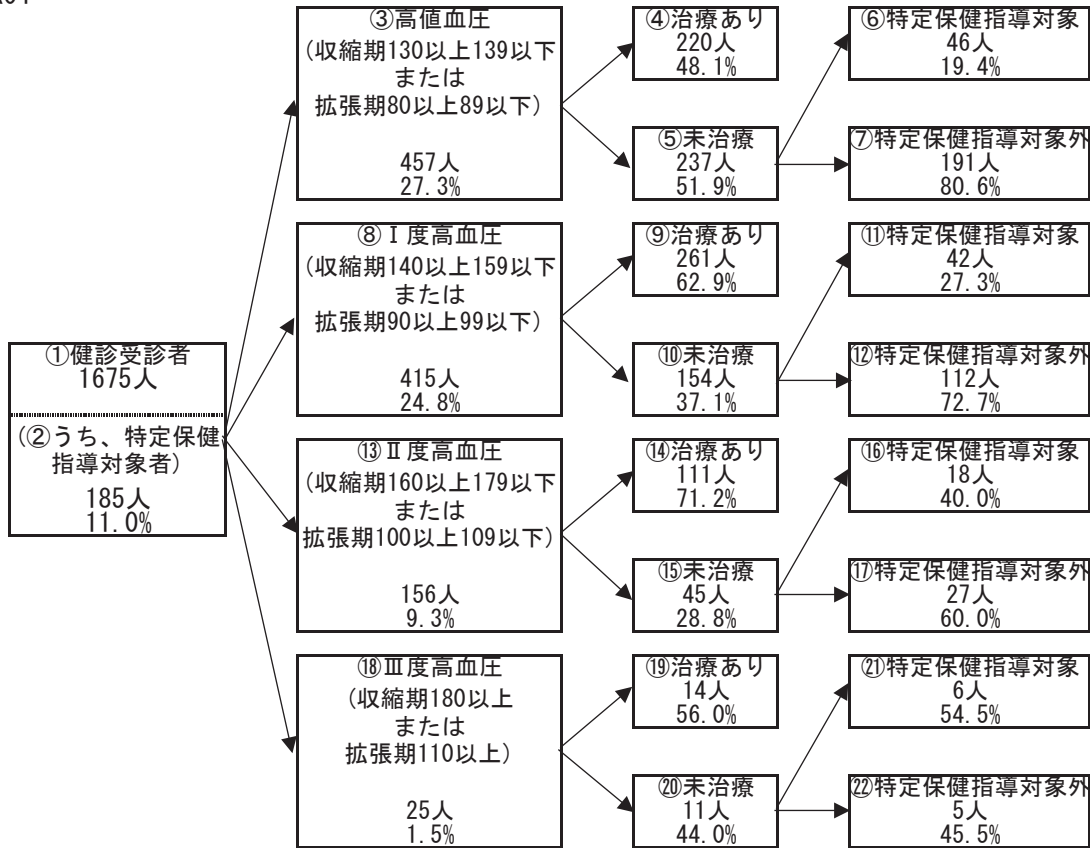

## 2 健診の状況

### 糖尿病性腎症・糖尿病の状況

R04

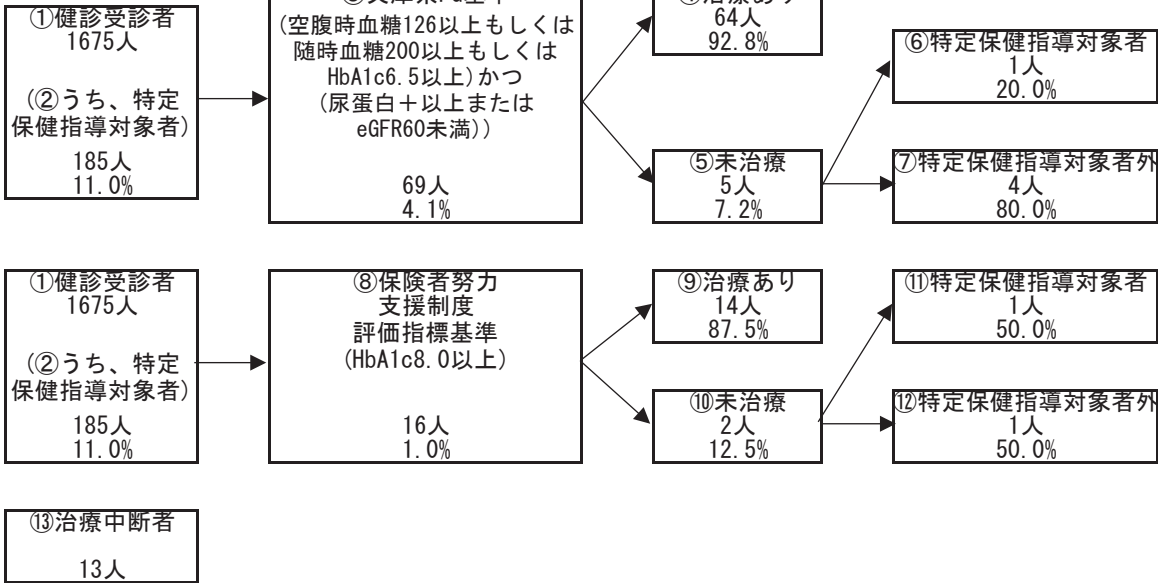

糖尿病性腎症の状況（兵庫県PG基準）

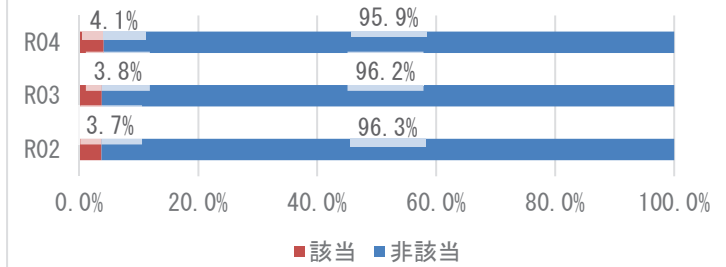

糖尿病の状況（保険者努力支援制度評価指標基準）

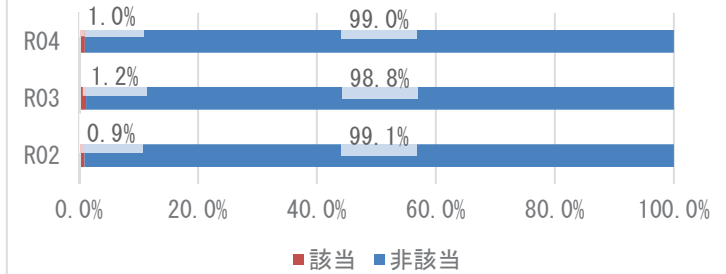

兵庫県PG基準の治療状況

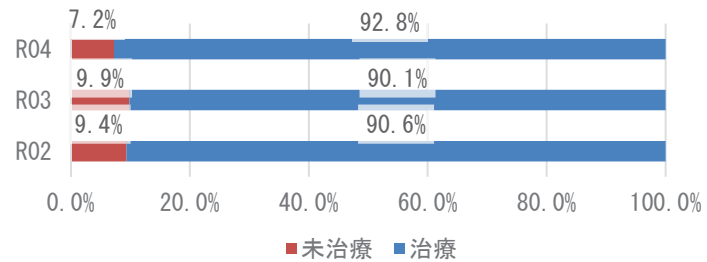

保険者努力支援制度評価指標基準の治療状況

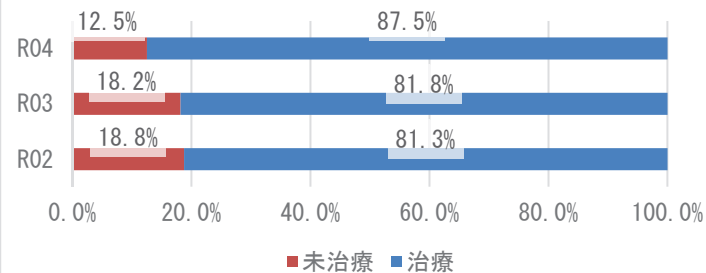

### 3 医療の状況

#### レセプトの状況 - 外来+調剤

R04

|             | 相生市                    | 県       | 前年比 |
|-------------|------------------------|---------|-----|
| 受診率(%)      | 846.70<br>( 782.99 )   | 915.75  | ↑   |
| 1人当たり費用額(円) | 223,020<br>( 205,091 ) | 222,827 | ↓   |
| 1件当たり日数     | 1.68<br>( 1.68 )       | 1.52    | ↓   |
| 1日当たり費用額(円) | 15,646<br>( 15,646 )   | 16,045  | ↓   |

R03

|             | 相生市                    | 県       | 前年比 |
|-------------|------------------------|---------|-----|
| 受診率(%)      | 834.73<br>( 766.32 )   | 896.19  | ↑   |
| 1人当たり費用額(円) | 225,999<br>( 207,642 ) | 218,451 | ↑   |
| 1件当たり日数     | 1.71<br>( 1.70 )       | 1.53    | ↓   |
| 1日当たり費用額(円) | 15,862<br>( 15,862 )   | 15,966  | ↑   |

R02

|             | 相生市                    | 県       |
|-------------|------------------------|---------|
| 受診率(%)      | 804.12<br>( 728.92 )   | 846.89  |
| 1人当たり費用額(円) | 216,496<br>( 196,181 ) | 204,306 |
| 1件当たり日数     | 1.72<br>( 1.71 )       | 1.53    |
| 1日当たり費用額(円) | 15,684<br>( 15,684 )   | 15,779  |

※ ( ) 内は年齢調整をした値

※ 前年比は年齢調整をしない値で判定

#### レセプトの状況 - 入院

R04

|             | 相生市                    | 県       | 前年比 |
|-------------|------------------------|---------|-----|
| 受診率(%)      | 31.40<br>( 28.90 )     | 22.63   | ↑   |
| 1人当たり費用額(円) | 179,624<br>( 164,103 ) | 145,139 | ↑   |
| 1件当たり日数     | 16.06<br>( 15.68 )     | 15.58   | ↑   |
| 1日当たり費用額(円) | 35,616<br>( 37,957 )   | 41,178  | ↑   |

R03

|             | 相生市                    | 県       | 前年比 |
|-------------|------------------------|---------|-----|
| 受診率(%)      | 31.18<br>( 28.95 )     | 22.68   | ↓   |
| 1人当たり費用額(円) | 160,768<br>( 146,808 ) | 142,110 | ↓   |
| 1件当たり日数     | 16.00<br>( 15.97 )     | 15.67   | ↓   |
| 1日当たり費用額(円) | 32,221<br>( 32,531 )   | 39,989  | ↓   |

R02

|             | 相生市                    | 県       |
|-------------|------------------------|---------|
| 受診率(%)      | 33.52<br>( 30.77 )     | 22.29   |
| 1人当たり費用額(円) | 182,784<br>( 168,170 ) | 136,046 |
| 1件当たり日数     | 16.30<br>( 16.43 )     | 15.99   |
| 1日当たり費用額(円) | 33,450<br>( 33,025 )   | 38,176  |

※ ( ) 内は年齢調整をした値

※ 前年比は年齢調整をしない値で判定



### 3 医療の状況

#### 入外レセプト件数順位(生活習慣病)

R04

| 順位 | 病名    | 件数    | 前年比 |
|----|-------|-------|-----|
| 1  | 筋・骨格  | 6,155 | ↓   |
| 2  | 高血圧症  | 5,569 | ↓   |
| 3  | 糖尿病   | 4,818 | ↓   |
| 4  | 脂質異常症 | 3,667 | ↓   |
| 5  | 精神    | 2,919 | ↓   |
| 6  | がん    | 1,764 | ↓   |
| 7  | 狭心症   | 322   | ↓   |
| 8  | 脳梗塞   | 249   | ↓   |
| 9  | 高尿酸血症 | 53    | ↓   |
| 10 | 脂肪肝   | 42    | ↓   |
| 11 | 脳出血   | 29    | ↓   |
| 12 | 動脈硬化症 | 27    | ↓   |
| 13 | 心筋梗塞  | 16    | ↓   |

| 順位 | 病名    | 件数  | 前年比 |
|----|-------|-----|-----|
| 1  | 精神    | 344 | ↑   |
| 2  | がん    | 257 | ↓   |
| 3  | 筋・骨格  | 117 | ↓   |
| 4  | 狭心症   | 30  | ↑   |
| 5  | 脳梗塞   | 25  | ↓   |
| 6  | 脳出血   | 20  | ↑   |
| 7  | 糖尿病   | 15  | ↓   |
| 8  | 高血圧症  | 12  | ↓   |
| 9  | 脂質異常症 | 5   | ↑   |
| 10 | 心筋梗塞  | 5   | →   |
| 11 | 動脈硬化症 | 1   | →   |
| 12 | 高尿酸血症 | 0   | ↓   |
| 13 | 脂肪肝   | 0   | →   |

R03

| 順位 | 病名    | 件数    | 前年比 |
|----|-------|-------|-----|
| 1  | 筋・骨格  | 6,753 | ↑   |
| 2  | 高血圧症  | 5,989 | ↓   |
| 3  | 糖尿病   | 5,071 | ↑   |
| 4  | 脂質異常症 | 4,188 | ↑   |
| 5  | 精神    | 3,160 | ↑   |
| 6  | がん    | 1,966 | ↑   |
| 7  | 狭心症   | 401   | ↑   |
| 8  | 脳梗塞   | 333   | ↑   |
| 9  | 脂肪肝   | 82    | ↑   |
| 10 | 高尿酸血症 | 63    | ↑   |
| 11 | 脳出血   | 43    | ↓   |
| 12 | 動脈硬化症 | 38    | ↓   |
| 13 | 心筋梗塞  | 23    | ↓   |

| 順位 | 病名    | 件数  | 前年比 |
|----|-------|-----|-----|
| 1  | 精神    | 305 | ↓   |
| 2  | がん    | 278 | ↓   |
| 3  | 筋・骨格  | 145 | ↓   |
| 4  | 脳梗塞   | 47  | ↓   |
| 5  | 糖尿病   | 33  | ↓   |
| 6  | 狭心症   | 21  | →   |
| 7  | 脳出血   | 12  | ↑   |
| 8  | 高血圧症  | 10  | ↑   |
| 9  | 心筋梗塞  | 5   | ↓   |
| 10 | 脂質異常症 | 2   | ↓   |
| 11 | 高尿酸血症 | 1   | ↑   |
| 12 | 動脈硬化症 | 1   | ↓   |
| 13 | 脂肪肝   | 0   | ↓   |

R02

| 順位 | 病名    | 件数    |
|----|-------|-------|
| 1  | 高血圧症  | 6,572 |
| 2  | 筋・骨格  | 6,499 |
| 3  | 糖尿病   | 4,841 |
| 4  | 脂質異常症 | 3,904 |
| 5  | 精神    | 3,013 |
| 6  | がん    | 1,901 |
| 7  | 狭心症   | 397   |
| 8  | 脳梗塞   | 291   |
| 9  | 脂肪肝   | 68    |
| 10 | 高尿酸血症 | 55    |
| 11 | 脳出血   | 50    |
| 12 | 動脈硬化症 | 47    |
| 13 | 心筋梗塞  | 26    |

| 順位 | 病名    | 件数  |
|----|-------|-----|
| 1  | がん    | 334 |
| 2  | 精神    | 313 |
| 3  | 筋・骨格  | 153 |
| 4  | 脳梗塞   | 53  |
| 5  | 糖尿病   | 39  |
| 6  | 狭心症   | 21  |
| 7  | 脳出血   | 10  |
| 8  | 心筋梗塞  | 7   |
| 9  | 脂質異常症 | 5   |
| 10 | 高血圧症  | 4   |
| 11 | 動脈硬化症 | 2   |
| 12 | 脂肪肝   | 1   |
| 13 | 高尿酸血症 | 0   |

※ 前年比は件数で判定

#### 入外医療費順位(生活習慣病)

R04

| 順位 | 病名    | 費用額         | 前年比 |
|----|-------|-------------|-----|
| 1  | がん    | 202,813,030 | ↓   |
| 2  | 糖尿病   | 141,244,400 | ↓   |
| 3  | 筋・骨格  | 114,509,430 | ↓   |
| 4  | 高血圧症  | 67,988,210  | ↓   |
| 5  | 精神    | 65,724,950  | ↓   |
| 6  | 脂質異常症 | 49,744,290  | ↓   |
| 7  | 狭心症   | 7,786,430   | ↓   |
| 8  | 脳梗塞   | 5,626,890   | ↓   |
| 9  | 脂肪肝   | 980,130     | ↓   |
| 10 | 心筋梗塞  | 718,590     | ↓   |
| 11 | 脳出血   | 653,560     | ↓   |
| 12 | 動脈硬化症 | 636,330     | ↓   |
| 13 | 高尿酸血症 | 432,040     | ↓   |

| 順位 | 病名    | 費用額         | 前年比 |
|----|-------|-------------|-----|
| 1  | がん    | 185,161,960 | ↓   |
| 2  | 精神    | 139,239,160 | ↑   |
| 3  | 筋・骨格  | 87,854,090  | ↓   |
| 4  | 狭心症   | 33,654,370  | ↑   |
| 5  | 脳出血   | 20,239,570  | ↑   |
| 6  | 心筋梗塞  | 11,881,780  | ↑   |
| 7  | 脳梗塞   | 10,347,380  | ↓   |
| 8  | 糖尿病   | 6,488,320   | ↓   |
| 9  | 高血圧症  | 2,514,410   | ↑   |
| 10 | 脂質異常症 | 1,902,750   | ↑   |
| 11 | 動脈硬化症 | 1,257,480   | ↓   |
| 12 | 高尿酸血症 | 0           | ↓   |
| 13 | 脂肪肝   | 0           | →   |

R03

| 順位 | 病名    | 費用額         | 前年比 |
|----|-------|-------------|-----|
| 1  | がん    | 251,715,040 | ↑   |
| 2  | 糖尿病   | 150,763,360 | ↑   |
| 3  | 筋・骨格  | 128,970,560 | ↑   |
| 4  | 精神    | 76,089,200  | ↑   |
| 5  | 高血圧症  | 75,085,800  | ↓   |
| 6  | 脂質異常症 | 59,785,540  | ↑   |
| 7  | 狭心症   | 9,519,330   | ↑   |
| 8  | 脳梗塞   | 7,580,580   | ↑   |
| 9  | 脂肪肝   | 2,026,410   | ↑   |
| 10 | 動脈硬化症 | 1,076,510   | ↓   |
| 11 | 脳出血   | 936,240     | ↓   |
| 12 | 心筋梗塞  | 913,530     | ↑   |
| 13 | 高尿酸血症 | 527,840     | ↓   |

| 順位 | 病名    | 費用額         | 前年比 |
|----|-------|-------------|-----|
| 1  | がん    | 203,393,050 | ↓   |
| 2  | 精神    | 121,669,040 | ↓   |
| 3  | 筋・骨格  | 94,114,890  | ↓   |
| 4  | 脳梗塞   | 32,348,620  | ↓   |
| 5  | 狭心症   | 19,097,950  | ↑   |
| 6  | 脳出血   | 10,181,240  | ↑   |
| 7  | 糖尿病   | 8,517,420   | ↓   |
| 8  | 心筋梗塞  | 4,451,540   | ↓   |
| 9  | 動脈硬化症 | 1,336,790   | ↑   |
| 10 | 高血圧症  | 821,310     | ↓   |
| 11 | 脂質異常症 | 522,410     | ↓   |
| 12 | 高尿酸血症 | 320,190     | ↑   |
| 13 | 脂肪肝   | 0           | ↓   |

R02

| 順位 | 病名    | 費用額         |
|----|-------|-------------|
| 1  | がん    | 236,972,770 |
| 2  | 糖尿病   | 142,185,070 |
| 3  | 筋・骨格  | 126,580,170 |
| 4  | 高血圧症  | 80,748,700  |
| 5  | 精神    | 72,802,670  |
| 6  | 脂質異常症 | 56,632,080  |
| 7  | 狭心症   | 9,478,620   |
| 8  | 脳梗塞   | 6,538,720   |
| 9  | 動脈硬化症 | 1,421,010   |
| 10 | 脂肪肝   | 1,372,260   |
| 11 | 脳出血   | 952,490     |
| 12 | 心筋梗塞  | 759,810     |
| 13 | 高尿酸血症 | 537,670     |

| 順位 | 病名    | 費用額         |
|----|-------|-------------|
| 1  | がん    | 250,066,400 |
| 2  | 精神    | 121,206,400 |
| 3  | 筋・骨格  | 94,138,190  |
| 4  | 脳梗塞   | 39,799,860  |
| 5  | 糖尿病   | 15,703,260  |
| 6  | 狭心症   | 12,474,980  |
| 7  | 心筋梗塞  | 11,127,880  |
| 8  | 脳出血   | 8,008,880   |
| 9  | 高血圧症  | 1,241,910   |
| 10 | 動脈硬化症 | 1,202,310   |
| 11 | 脂質異常症 | 999,700     |
| 12 | 脂肪肝   | 443,580     |
| 13 | 高尿酸血症 | 0           |

※ 前年比は費用額で判定

### 3 医療の状況

#### 基礎疾患・人工透析等の該当者数

R04

|       | 相生市   |        | 県       |        |
|-------|-------|--------|---------|--------|
|       | 人数    | 割合     | 人数      | 割合     |
| 糖尿病   | 1,209 | 20.03% | 165,821 | 15.91% |
| 高血圧   | 1,786 | 29.59% | 272,255 | 26.12% |
| 脂質異常症 | 1,725 | 28.58% | 267,354 | 25.65% |

|        | 相生市 |        | 県     |        |
|--------|-----|--------|-------|--------|
|        | 人数  | 割合     | 人数    | 割合     |
| 人工透析   | 33  | 0.55%  | 3,569 | 0.34%  |
| うち、糖尿病 | 19  | 57.58% | 2,135 | 59.82% |



|          | 相生市 |        | 県      |        |
|----------|-----|--------|--------|--------|
|          | 人数  | 割合     | 人数     | 割合     |
| 虚血性心疾患   | 310 | 5.14%  | 49,957 | 4.79%  |
| うち、糖尿病   | 184 | 59.35% | 27,691 | 55.43% |
| うち、高血圧   | 266 | 85.81% | 40,475 | 81.02% |
| うち、脂質異常症 | 262 | 84.52% | 38,885 | 77.84% |
| 脳血管疾患    | 275 | 4.56%  | 60,286 | 5.78%  |
| うち、糖尿病   | 146 | 53.09% | 27,111 | 44.97% |
| うち、高血圧   | 212 | 77.09% | 45,289 | 75.12% |
| うち、脂質異常症 | 195 | 70.91% | 42,460 | 70.43% |

R03

|       | 相生市   |        | 県       |        |
|-------|-------|--------|---------|--------|
|       | 人数    | 割合     | 人数      | 割合     |
| 糖尿病   | 1,342 | 20.54% | 178,426 | 16.34% |
| 高血圧   | 1,990 | 30.46% | 295,446 | 27.05% |
| 脂質異常症 | 1,904 | 29.14% | 288,184 | 26.38% |

|        | 相生市 |        | 県     |        |
|--------|-----|--------|-------|--------|
|        | 人数  | 割合     | 人数    | 割合     |
| 人工透析   | 31  | 0.47%  | 3,634 | 0.33%  |
| うち、糖尿病 | 18  | 58.06% | 2,137 | 58.81% |



|          | 相生市 |        | 県      |        |
|----------|-----|--------|--------|--------|
|          | 人数  | 割合     | 人数     | 割合     |
| 虚血性心疾患   | 372 | 5.69%  | 55,292 | 5.06%  |
| うち、糖尿病   | 204 | 54.84% | 30,327 | 54.85% |
| うち、高血圧   | 318 | 85.48% | 44,894 | 81.19% |
| うち、脂質異常症 | 299 | 80.38% | 42,866 | 77.53% |
| 脳血管疾患    | 347 | 5.31%  | 66,365 | 6.08%  |
| うち、糖尿病   | 173 | 49.86% | 29,816 | 44.93% |
| うち、高血圧   | 273 | 78.67% | 50,004 | 75.35% |
| うち、脂質異常症 | 246 | 70.89% | 46,687 | 70.35% |

R02

|       | 相生市   |        | 県       |        |
|-------|-------|--------|---------|--------|
|       | 人数    | 割合     | 人数      | 割合     |
| 糖尿病   | 1,205 | 18.00% | 154,938 | 13.82% |
| 高血圧   | 1,789 | 26.72% | 257,517 | 22.98% |
| 脂質異常症 | 1,711 | 25.55% | 252,368 | 22.52% |

|        | 相生市 |        | 県     |        |
|--------|-----|--------|-------|--------|
|        | 人数  | 割合     | 人数    | 割合     |
| 人工透析   | 31  | 0.46%  | 3,029 | 0.27%  |
| うち、糖尿病 | 16  | 51.61% | 1,719 | 56.75% |



|          | 相生市 |        | 県      |        |
|----------|-----|--------|--------|--------|
|          | 人数  | 割合     | 人数     | 割合     |
| 虚血性心疾患   | 342 | 5.11%  | 47,959 | 4.28%  |
| うち、糖尿病   | 177 | 51.75% | 25,896 | 54.00% |
| うち、高血圧   | 286 | 83.63% | 38,618 | 80.52% |
| うち、脂質異常症 | 277 | 80.99% | 37,020 | 77.19% |
| 脳血管疾患    | 292 | 4.36%  | 56,814 | 5.07%  |
| うち、糖尿病   | 152 | 52.05% | 25,250 | 44.44% |
| うち、高血圧   | 220 | 75.34% | 42,439 | 74.70% |
| うち、脂質異常症 | 207 | 70.89% | 39,643 | 69.78% |

## 4 介護の状況

### 要介護度別認定率

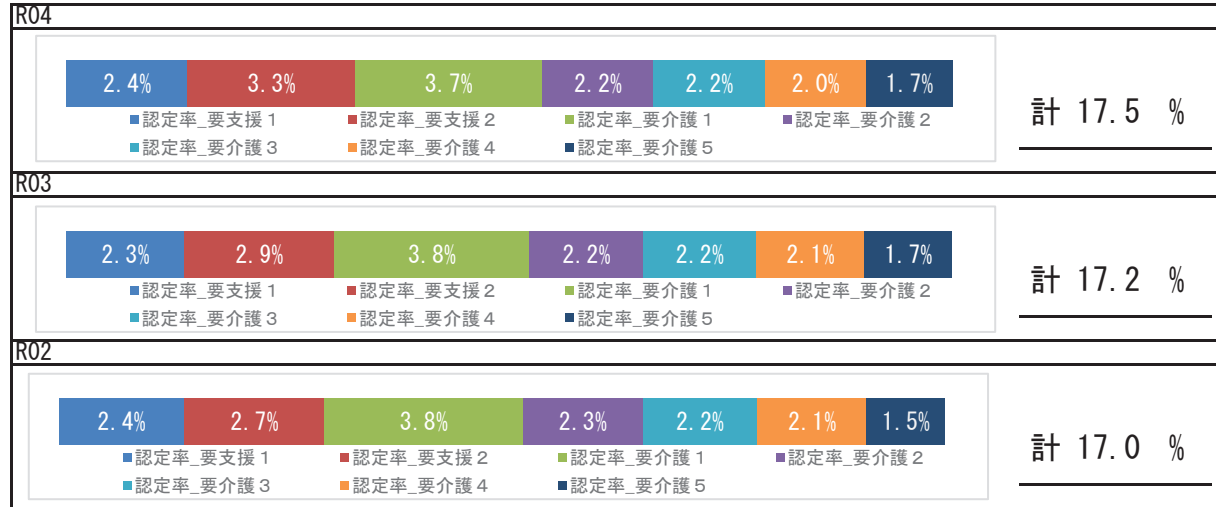

### 要介護認定者の有病状況

#### R04

|       | 65～74歳 |    | 75歳以上  |       | 計      |       |        |
|-------|--------|----|--------|-------|--------|-------|--------|
|       | 人数     | 割合 | 人数     | 割合    | 人数     | 割合    |        |
| 基礎疾患  | 糖尿病    | 43 | 25.15% | 474   | 28.23% | 517   | 27.95% |
|       | 糖尿病合併症 | 11 | 6.43%  | 47    | 2.80%  | 58    | 3.14%  |
| 循環器疾患 | 心臓病    | 86 | 50.29% | 1,122 | 66.83% | 1,208 | 65.30% |
|       | 脳血管疾患  | 34 | 19.88% | 410   | 24.42% | 444   | 24.00% |
| その他   | がん     | 13 | 7.60%  | 219   | 13.04% | 232   | 12.54% |
|       | 精神     | 56 | 32.75% | 667   | 39.73% | 723   | 39.08% |
|       | 筋・骨格   | 75 | 43.86% | 950   | 56.58% | 1,025 | 55.41% |
|       | 難病     | 15 | 8.77%  | 57    | 3.39%  | 72    | 3.89%  |

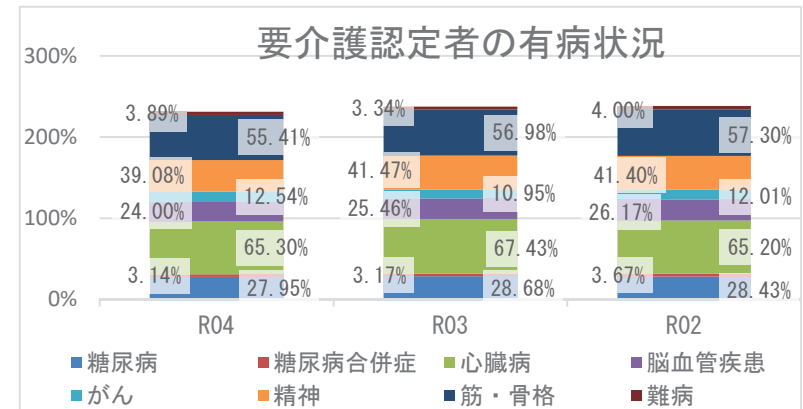

## 5 考察

- ・平均寿命は県と比較して、男性は短く女性は同程度となっています。平均自立期間は男女ともに経年で延長傾向ですが、令和4年度を県と比較すると、男性は同程度、女性は短い状況です。
- ・死因では、生活習慣病の重症化疾患（心疾患・脳血管疾患）は、併せて24.31%になります。また、肺炎が10.74%を占めており、経年的な確認が必要です。
- ・介護の状況から、要介護認定率は経年で増加しており、要介護認定者の有病状況においては、心臓病、筋・骨格疾患の有病者の割合が高いです。
- ・医療の状況から、市の令和4年度1人当たり費用額（年齢調整値）の推移は、前年度より外来＋調剤費用額は減少し、入院費用額は増加し、外来＋調剤費用額は県より低く、入院費用額は県より高い状況です。入外医療費順位（生活習慣病）では、外来では、糖尿病が上位疾患となっており、入院における脳血管疾患、虚血性心疾患に係る医療費が多い状況です。各疾病該当者数の推移は、重症化疾患（虚血性心疾患、脳血管疾患）と基礎疾患（糖尿病、高血圧、脂質異常症）の該当者割合は、いずれも前年度より減少していますが、重症化疾患（虚血性心疾患、脳血管疾患）の該当者のうち糖尿病該当者割合は前年度より増加し、県より高い状況です。生活習慣病等重症化予防事業の実施状況等の確認、検討をお勧めします。
- ・健診の状況では、令和4年度の特定健診受診率は、前年度より増加、特定保健指導の実施率は、前年度より減少しましたが、いずれも県より高いです。特定健診受診率、特定保健指導実施率向上にむけて、事業のPDCAを回しつつ、取組を継続する必要があります。令和4年度健診受診者の高血圧、糖尿病等の治療状況において、Ⅲ度高血圧の未治療者は44.0%、兵庫県糖尿病性腎症重症化予防事業プログラム基準該当者のうち未治療者は7.2%であり、確実な受診勧奨が必要です。また、健診結果における「生活習慣のリスク」では、睡眠・食事・運動リスクが県より高く、「生活習慣病のリスク」では、血糖・脂質・血圧・肥満リスクが県より高い状況です。広く一般に向けた適切な生活習慣に関する知識の普及啓発活動等、健康意識の向上に向けた積極的な取組が重要です。

# 加古川市

## 1 基礎情報

| 年度  | 加古川市    |      |
|-----|---------|------|
|     | 人口総数    | 高齢化率 |
| R04 | 257,136 | 28.1 |

| 年度  | 加古川市   |   |      |   |          |   |
|-----|--------|---|------|---|----------|---|
|     | 被保険者数  |   | 加入率  |   | 被保険者平均年齢 |   |
|     | 値      | 比 | 値    | 比 | 値        | 比 |
| R04 | 50,693 | ↓ | 19.7 | ↓ | 55.1     | ↓ |
| R03 | 53,191 | ↓ | 19.9 | ↓ | 55.3     | ↑ |
| R02 | 54,981 | ↘ | 20.6 | ↘ | 55.2     | ↘ |

## 死因 ( R01 ~ R03 年度計)

|    |               |         |            |
|----|---------------|---------|------------|
| 1位 | 悪性新生物 (腫瘍)    | 2,199 件 | ( 27.96% ) |
| 2位 | 心疾患 (高血圧性を除く) | 1,267 件 | ( 16.11% ) |
| 3位 | 老衰            | 763 件   | ( 9.70% )  |
| 4位 | 脳血管疾患         | 501 件   | ( 6.37% )  |
| 5位 | 肺炎            | 388 件   | ( 4.93% )  |

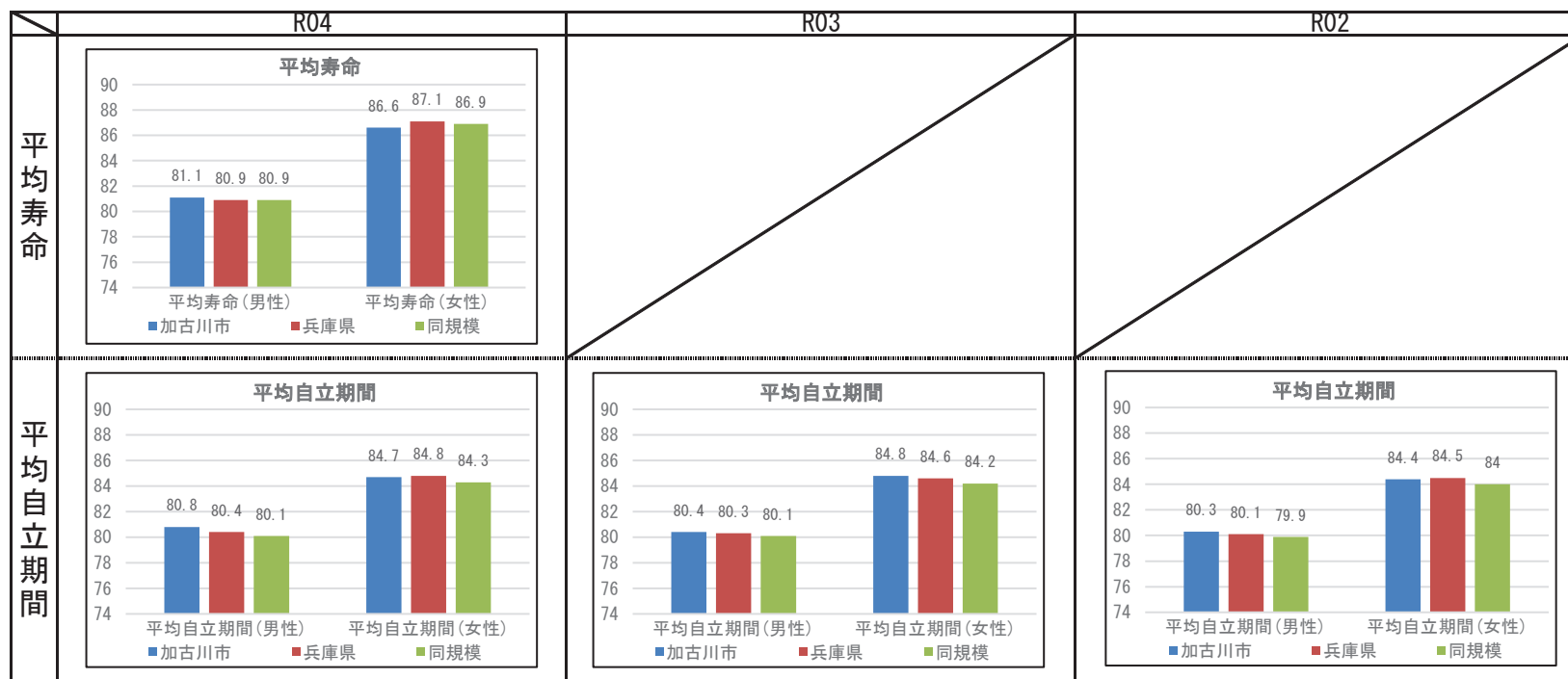

## 2 健診の状況

### 特定健診・特定保健指導の状況

|           | 加古川市   |        |        | 兵庫県    |        |        |
|-----------|--------|--------|--------|--------|--------|--------|
|           | R04    | R03    | R02    | R04    | R03    | R02    |
| 特定健診受診率   | 33.45% | 32.09% | 30.29% | 34.21% | 33.02% | 30.89% |
| メタボ該当者率   | 22.49% | 22.42% | 22.77% | 19.06% | 19.36% | 19.41% |
| 予備群該当者率   | 10.31% | 10.32% | 10.56% | 10.46% | 10.54% | 10.60% |
| 特定保健指導実施率 | 23.40% | 21.98% | 21.50% | 29.98% | 28.91% | 26.81% |
| 対象者割合     | 積極的    | 2.37%  | 2.16%  | 2.18%  | 2.40%  | 2.45%  |
|           | 動機付け   | 8.53%  | 9.22%  | 9.03%  | 8.35%  | 8.87%  |

### 健診及び医療機関受診の関係表

| R04  |             | 総数             | 医療機関受診 |        | 合計     |
|------|-------------|----------------|--------|--------|--------|
|      |             |                | あり     | なし     |        |
| 健診あり | 受診者数(人)     | 11,489         | 712    | 12,201 |        |
|      |             | 健診対象者に占める割合(%) | 31.5%  | 2.0%   | 33.4%  |
|      | うち生活習慣病有(人) | 8,543          |        | 8,543  |        |
|      |             | 受診者数に占める割合(%)  | 74.4%  |        | 70.0%  |
| 健診なし | 未受診者数(人)    | 19,678         | 4,611  | 24,289 |        |
|      |             | 健診対象者に占める割合(%) | 53.9%  | 12.6%  | 66.6%  |
|      | うち生活習慣病有(人) | 12,830         |        | 12,830 |        |
|      |             | 未受診者数に占める割合(%) | 65.2%  |        | 52.8%  |
| 合計   | 合計(人)       | 31,167         | 5,323  | 36,490 |        |
|      |             | 健診対象者に占める割合(%) | 85.4%  | 14.6%  | 100.0% |
|      | うち生活習慣病有(人) | 21,373         |        | 21,373 |        |
|      |             | 合計人数に占める割合(%)  | 68.6%  |        | 58.6%  |

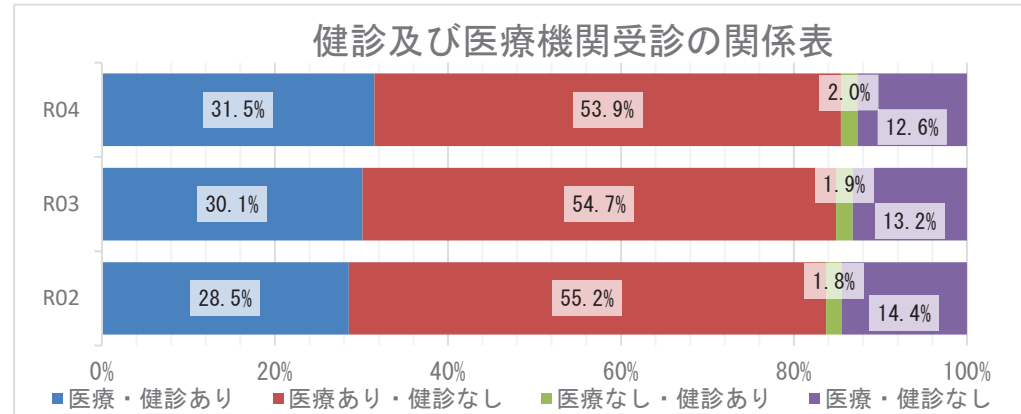

### 質問票の状況 - 生活習慣

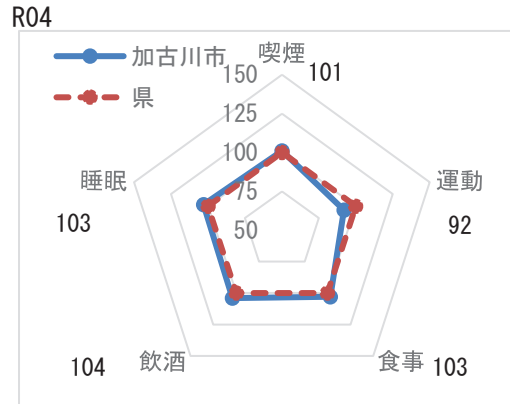

※レーダーチャートは外側に行くほど、  
良好な状態であることを指します

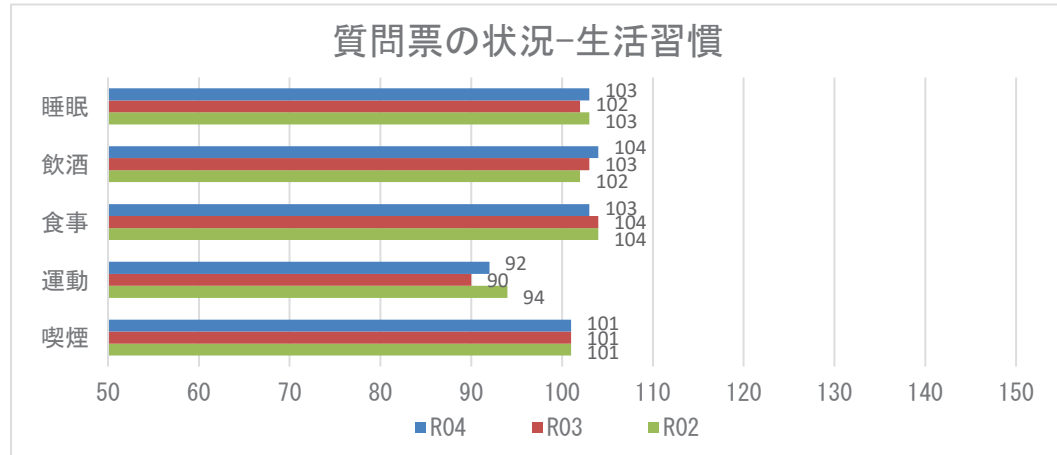

**【注意】**  
飲酒のリスクについては、一部健診機関の健診システムの改修の影響に伴い、相対比較には注意が必要。

## 2 健診の状況

### 生活習慣病のリスクの状況 R04

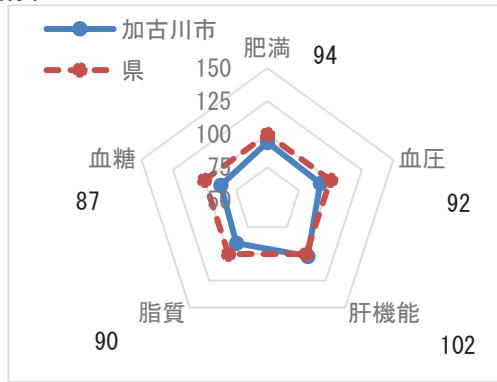

※レーダーチャートは外側に行くほど、良好な状態であることを指します

### 生活習慣病のリスクの状況

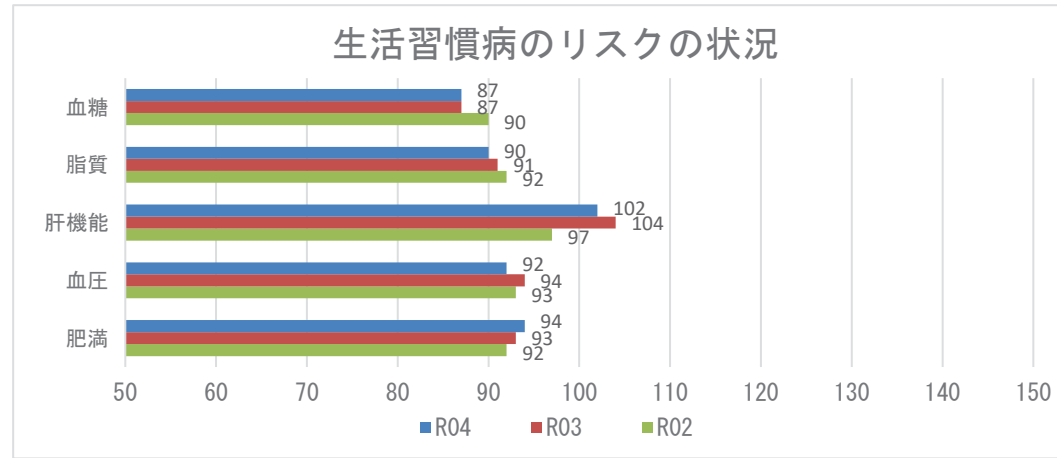

### 腎機能の状況

R04

| GFR区分(ml/分/1.73m <sup>2</sup> ) | 尿蛋白    |        |      |       |      |       | 合計     |         |
|---------------------------------|--------|--------|------|-------|------|-------|--------|---------|
|                                 | A1     |        | A2   |       | A3   |       |        |         |
|                                 | (-)    |        | (±)  |       | ≥(+) |       |        |         |
| G1 正常または高値 ≥90                  | 418人   | 3.13%  | 41人  | 0.31% | 17人  | 0.13% | 476人   | 3.57%   |
| G2 正常または軽度低下 60~89              | 7533人  | 56.47% | 581人 | 4.36% | 405人 | 3.04% | 8519人  | 63.87%  |
| G3a 軽度~中等度低下 45~59              | 3302人  | 24.75% | 244人 | 1.83% | 294人 | 2.20% | 3840人  | 28.79%  |
| G3b 中等度~高度低下 30~44              | 325人   | 2.44%  | 36人  | 0.27% | 100人 | 0.75% | 461人   | 3.46%   |
| G4 高度低下 15~29                   | 9人     | 0.07%  | 5人   | 0.04% | 23人  | 0.17% | 37人    | 0.28%   |
| G5 末期腎不全 <15                    | 0人     | 0.00%  | 0人   | 0.00% | 6人   | 0.04% | 6人     | 0.04%   |
| 合計                              | 11587人 | 86.87% | 907人 | 6.80% | 845人 | 6.33% | 13339人 | 100.00% |

### 腎機能の状況

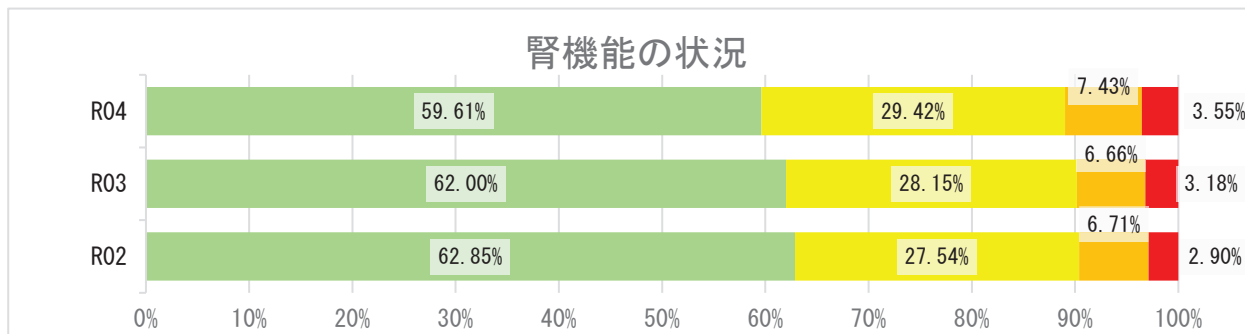

## 2 健診の状況

### 高血圧の状況 R04

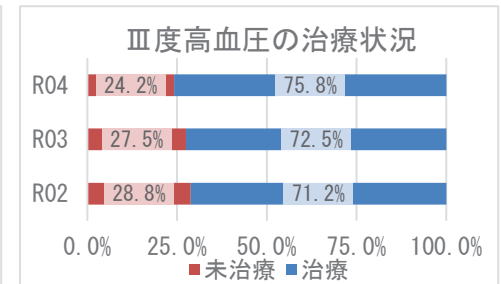
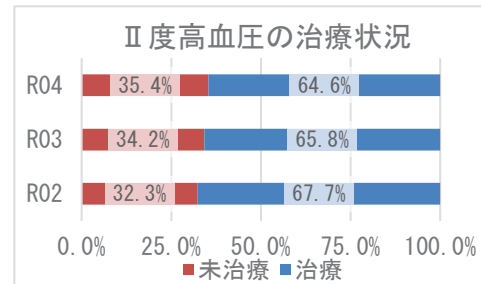
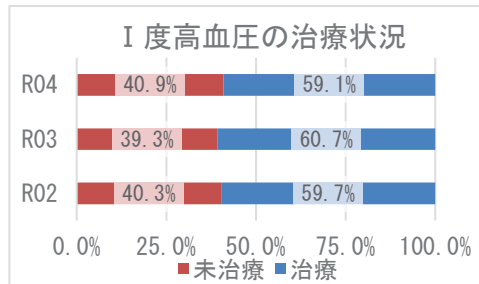
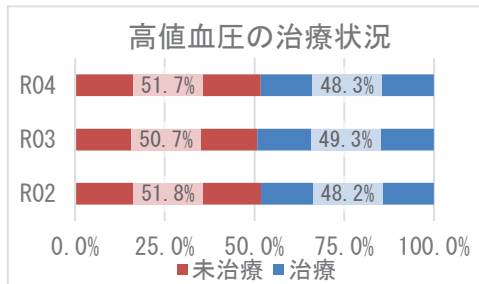
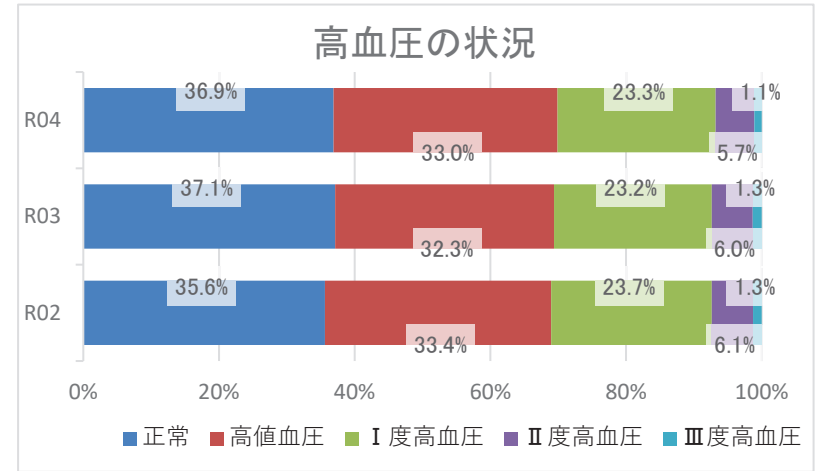
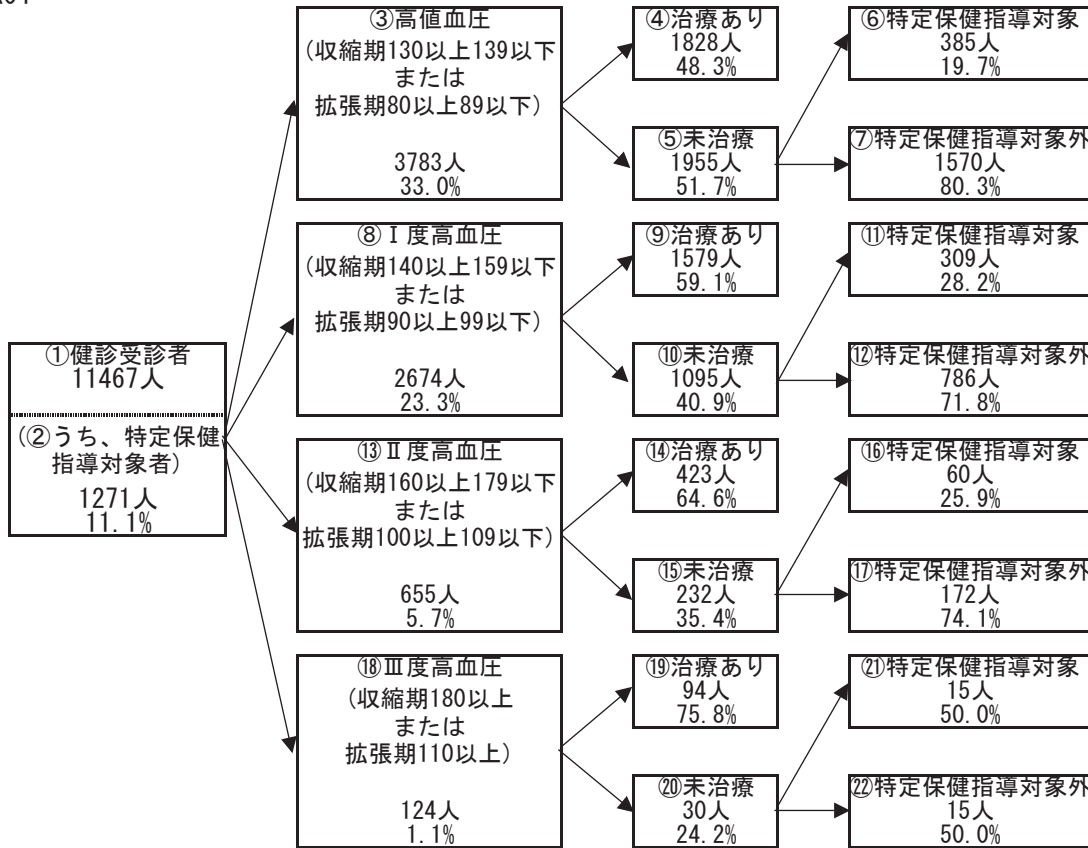

## 2 健診の状況

### 糖尿病性腎症・糖尿病の状況

R04

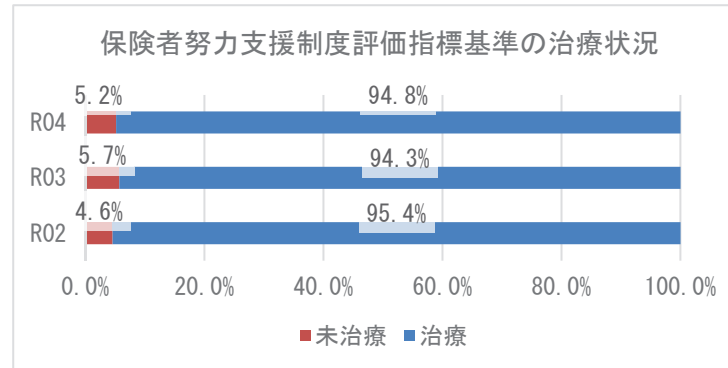
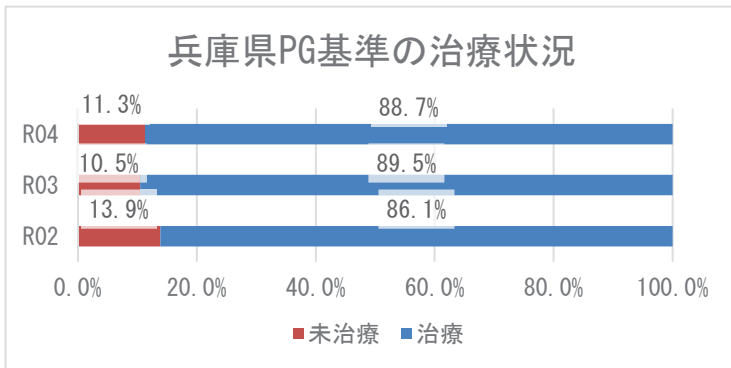
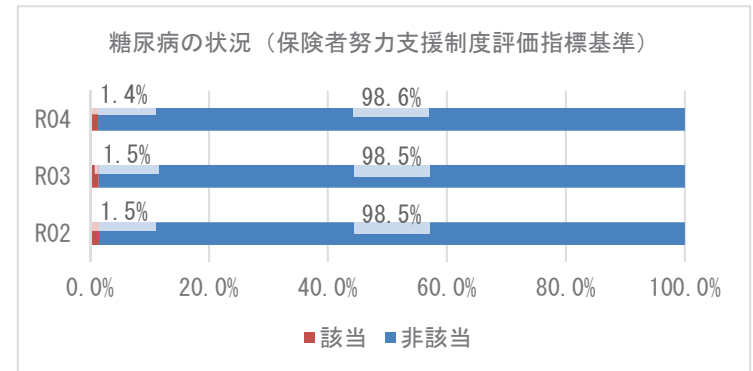
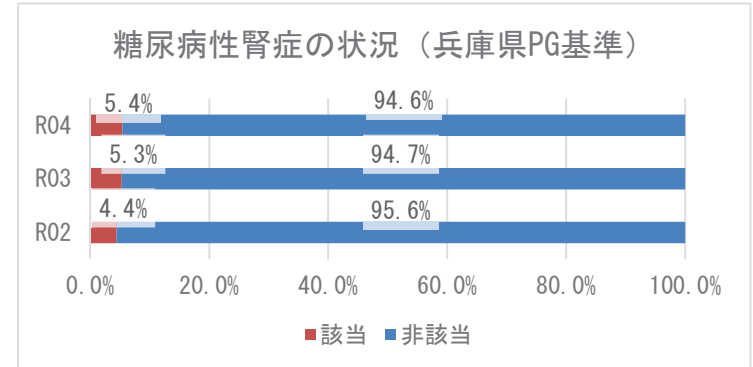
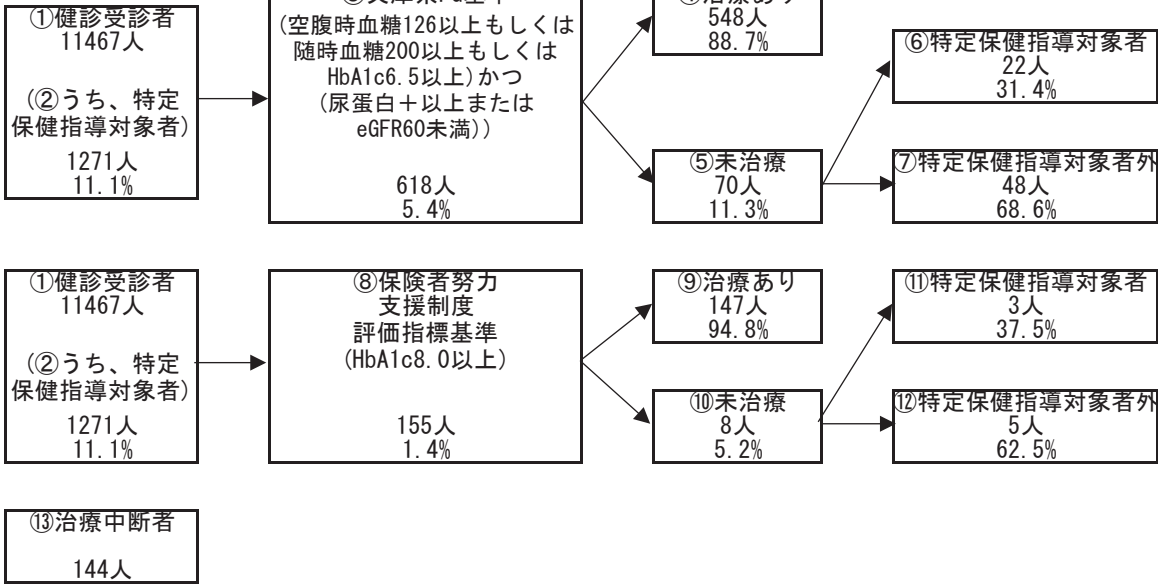



### 3 医療の状況

#### レセプトの状況 - 外来+調剤

R04

|             | 加古川市                   | 県       | 前年比 |
|-------------|------------------------|---------|-----|
| 受診率(%)      | 967.07<br>( 919.52 )   | 915.75  | ↑   |
| 1人当たり費用額(円) | 228,265<br>( 217,221 ) | 222,827 | ↑   |
| 1件当たり日数     | 1.48<br>( 1.48 )       | 1.52    | ↓   |
| 1日当たり費用額(円) | 15,910<br>( 15,910 )   | 16,045  | ↓   |

R03

|             | 加古川市                   | 県       | 前年比 |
|-------------|------------------------|---------|-----|
| 受診率(%)      | 941.86<br>( 893.94 )   | 896.19  | ↑   |
| 1人当たり費用額(円) | 223,061<br>( 212,042 ) | 218,451 | ↑   |
| 1件当たり日数     | 1.49<br>( 1.49 )       | 1.53    | ↓   |
| 1日当たり費用額(円) | 15,938<br>( 15,938 )   | 15,966  | ↑   |

R02

|             | 加古川市                   | 県       |
|-------------|------------------------|---------|
| 受診率(%)      | 900.40<br>( 851.57 )   | 846.89  |
| 1人当たり費用額(円) | 210,088<br>( 199,090 ) | 204,306 |
| 1件当たり日数     | 1.50<br>( 1.50 )       | 1.53    |
| 1日当たり費用額(円) | 15,575<br>( 15,575 )   | 15,779  |

※ ( ) 内は年齢調整をした値

※ 前年比は年齢調整をしない値で判定

#### レセプトの状況 - 入院

R04

|             | 加古川市                   | 県       | 前年比 |
|-------------|------------------------|---------|-----|
| 受診率(%)      | 22.75<br>( 21.89 )     | 22.63   | ↑   |
| 1人当たり費用額(円) | 144,955<br>( 137,819 ) | 145,139 | ↑   |
| 1件当たり日数     | 16.03<br>( 16.05 )     | 15.58   | ↓   |
| 1日当たり費用額(円) | 39,767<br>( 40,251 )   | 41,178  | ↑   |

R03

|             | 加古川市                   | 県       | 前年比 |
|-------------|------------------------|---------|-----|
| 受診率(%)      | 22.49<br>( 21.81 )     | 22.68   | ↑   |
| 1人当たり費用額(円) | 142,354<br>( 136,691 ) | 142,110 | ↑   |
| 1件当たり日数     | 16.06<br>( 15.94 )     | 15.67   | ↓   |
| 1日当たり費用額(円) | 39,415<br>( 40,340 )   | 39,989  | ↑   |

R02

|             | 加古川市                   | 県       |
|-------------|------------------------|---------|
| 受診率(%)      | 21.93<br>( 21.24 )     | 22.29   |
| 1人当たり費用額(円) | 133,497<br>( 128,283 ) | 136,046 |
| 1件当たり日数     | 16.17<br>( 16.12 )     | 15.99   |
| 1日当たり費用額(円) | 37,646<br>( 38,246 )   | 38,176  |

※ ( ) 内は年齢調整をした値

※ 前年比は年齢調整をしない値で判定

### 3 医療の状況

#### 入外レセプト件数順位(生活習慣病)

R04

| 順位 | 病名    | 件数     | 前年比 |
|----|-------|--------|-----|
| 1  | 高血圧症  | 54,229 | ↓   |
| 2  | 筋・骨格  | 50,659 | ↓   |
| 3  | 糖尿病   | 45,067 | ↓   |
| 4  | 脂質異常症 | 39,356 | ↓   |
| 5  | 精神    | 23,882 | ↓   |
| 6  | がん    | 13,906 | ↓   |
| 7  | 脳梗塞   | 3,704  | ↓   |
| 8  | 狭心症   | 2,694  | ↓   |
| 9  | 脂肪肝   | 720    | ↓   |
| 10 | 高尿酸血症 | 716    | ↓   |
| 11 | 心筋梗塞  | 417    | ↑   |
| 12 | 動脈硬化症 | 301    | ↓   |
| 13 | 脳出血   | 165    | ↑   |

| 順位 | 病名    | 件数    | 前年比 |
|----|-------|-------|-----|
| 1  | 精神    | 2,069 | ↓   |
| 2  | がん    | 1,314 | ↓   |
| 3  | 筋・骨格  | 1,020 | ↓   |
| 4  | 脳梗塞   | 363   | ↓   |
| 5  | 脳出血   | 175   | ↓   |
| 6  | 糖尿病   | 149   | ↓   |
| 7  | 狭心症   | 104   | ↑   |
| 8  | 心筋梗塞  | 41    | ↓   |
| 9  | 高血圧症  | 39    | ↓   |
| 10 | 動脈硬化症 | 7     | ↓   |
| 11 | 脂質異常症 | 4     | ↓   |
| 12 | 脂肪肝   | 1     | ↓   |
| 13 | 高尿酸血症 | 0     | ↓   |

R03

| 順位 | 病名    | 件数     | 前年比 |
|----|-------|--------|-----|
| 1  | 高血圧症  | 58,494 | ↓   |
| 2  | 筋・骨格  | 52,099 | ↑   |
| 3  | 糖尿病   | 46,217 | ↑   |
| 4  | 脂質異常症 | 42,300 | ↓   |
| 5  | 精神    | 23,901 | ↓   |
| 6  | がん    | 14,202 | ↑   |
| 7  | 脳梗塞   | 4,015  | ↑   |
| 8  | 狭心症   | 2,955  | ↓   |
| 9  | 高尿酸血症 | 851    | ↑   |
| 10 | 脂肪肝   | 737    | ↑   |
| 11 | 心筋梗塞  | 411    | ↑   |
| 12 | 動脈硬化症 | 321    | ↓   |
| 13 | 脳出血   | 144    | ↑   |

| 順位 | 病名    | 件数    | 前年比 |
|----|-------|-------|-----|
| 1  | 精神    | 2,228 | ↑   |
| 2  | がん    | 1,458 | ↓   |
| 3  | 筋・骨格  | 1,032 | ↓   |
| 4  | 脳梗塞   | 455   | ↑   |
| 5  | 脳出血   | 189   | ↑   |
| 6  | 糖尿病   | 176   | ↓   |
| 7  | 狭心症   | 97    | ↓   |
| 8  | 心筋梗塞  | 49    | ↑   |
| 9  | 高血圧症  | 46    | ↑   |
| 10 | 動脈硬化症 | 11    | ↓   |
| 11 | 脂質異常症 | 10    | ↓   |
| 12 | 脂肪肝   | 4     | ↑   |
| 13 | 高尿酸血症 | 2     | ↑   |

R02

| 順位 | 病名    | 件数     |
|----|-------|--------|
| 1  | 高血圧症  | 60,718 |
| 2  | 筋・骨格  | 50,656 |
| 3  | 糖尿病   | 45,381 |
| 4  | 脂質異常症 | 40,637 |
| 5  | 精神    | 24,033 |
| 6  | がん    | 14,096 |
| 7  | 脳梗塞   | 3,948  |
| 8  | 狭心症   | 3,093  |
| 9  | 高尿酸血症 | 838    |
| 10 | 脂肪肝   | 636    |
| 11 | 心筋梗塞  | 378    |
| 12 | 動脈硬化症 | 344    |
| 13 | 脳出血   | 122    |

| 順位 | 病名    | 件数    |
|----|-------|-------|
| 1  | 精神    | 2,188 |
| 2  | がん    | 1,536 |
| 3  | 筋・骨格  | 1,063 |
| 4  | 脳梗塞   | 429   |
| 5  | 糖尿病   | 192   |
| 6  | 狭心症   | 129   |
| 7  | 脳出血   | 115   |
| 8  | 高血圧症  | 43    |
| 9  | 心筋梗塞  | 37    |
| 10 | 動脈硬化症 | 13    |
| 11 | 脂質異常症 | 11    |
| 12 | 脂肪肝   | 3     |
| 13 | 高尿酸血症 | 1     |

※ 前年比は件数で判定

#### 入外医療費順位(生活習慣病)

R04

| 順位 | 病名    | 費用額           | 前年比 |
|----|-------|---------------|-----|
| 1  | がん    | 1,696,187,310 | ↓   |
| 2  | 糖尿病   | 1,203,216,710 | ↓   |
| 3  | 筋・骨格  | 1,077,802,890 | ↓   |
| 4  | 高血圧症  | 633,246,840   | ↓   |
| 5  | 精神    | 509,271,840   | ↓   |
| 6  | 脂質異常症 | 456,483,240   | ↓   |
| 7  | 脳梗塞   | 63,452,180    | ↓   |
| 8  | 狭心症   | 53,801,140    | ↓   |
| 9  | 脂肪肝   | 13,794,460    | ↓   |
| 10 | 心筋梗塞  | 11,622,760    | ↑   |
| 11 | 高尿酸血症 | 5,926,190     | ↓   |
| 12 | 動脈硬化症 | 5,843,040     | ↓   |
| 13 | 脳出血   | 4,208,710     | ↑   |

| 順位 | 病名    | 費用額           | 前年比 |
|----|-------|---------------|-----|
| 1  | がん    | 1,102,968,470 | ↓   |
| 2  | 精神    | 951,120,080   | ↓   |
| 3  | 筋・骨格  | 764,611,140   | ↑   |
| 4  | 脳梗塞   | 247,138,570   | ↓   |
| 5  | 脳出血   | 143,981,870   | ↓   |
| 6  | 狭心症   | 114,205,200   | ↑   |
| 7  | 心筋梗塞  | 75,052,710    | ↓   |
| 8  | 糖尿病   | 65,863,190    | ↓   |
| 9  | 動脈硬化症 | 8,250,240     | ↓   |
| 10 | 高血圧症  | 7,846,970     | ↓   |
| 11 | 脂質異常症 | 732,450       | ↓   |
| 12 | 脂肪肝   | 320,530       | ↓   |
| 13 | 高尿酸血症 | 0             | ↓   |

R03

| 順位 | 病名    | 費用額           | 前年比 |
|----|-------|---------------|-----|
| 1  | がん    | 1,767,655,050 | ↑   |
| 2  | 糖尿病   | 1,238,614,870 | ↑   |
| 3  | 筋・骨格  | 1,115,628,960 | ↑   |
| 4  | 高血圧症  | 697,256,520   | ↓   |
| 5  | 精神    | 520,369,640   | ↓   |
| 6  | 脂質異常症 | 512,462,740   | ↓   |
| 7  | 脳梗塞   | 71,030,110    | ↑   |
| 8  | 狭心症   | 59,701,870    | ↓   |
| 9  | 脂肪肝   | 15,845,760    | ↑   |
| 10 | 心筋梗塞  | 10,857,810    | ↑   |
| 11 | 高尿酸血症 | 8,289,750     | ↑   |
| 12 | 動脈硬化症 | 6,321,320     | ↓   |
| 13 | 脳出血   | 3,531,340     | ↑   |

| 順位 | 病名    | 費用額           | 前年比 |
|----|-------|---------------|-----|
| 1  | がん    | 1,216,022,620 | ↓   |
| 2  | 精神    | 986,049,930   | ↓   |
| 3  | 筋・骨格  | 759,412,520   | ↑   |
| 4  | 脳梗塞   | 316,886,430   | ↑   |
| 5  | 脳出血   | 163,133,200   | ↑   |
| 6  | 狭心症   | 99,412,690    | ↓   |
| 7  | 心筋梗塞  | 84,285,900    | ↑   |
| 8  | 糖尿病   | 68,138,370    | ↓   |
| 9  | 高血圧症  | 15,461,780    | ↑   |
| 10 | 動脈硬化症 | 10,542,590    | ↑   |
| 11 | 脂質異常症 | 1,981,400     | ↓   |
| 12 | 脂肪肝   | 892,550       | ↓   |
| 13 | 高尿酸血症 | 768,500       | ↑   |

R02

| 順位 | 病名    | 費用額           |
|----|-------|---------------|
| 1  | がん    | 1,669,650,950 |
| 2  | 糖尿病   | 1,213,698,250 |
| 3  | 筋・骨格  | 1,067,663,960 |
| 4  | 高血圧症  | 737,489,720   |
| 5  | 精神    | 533,991,910   |
| 6  | 脂質異常症 | 513,935,380   |
| 7  | 脳梗塞   | 70,910,790    |
| 8  | 狭心症   | 65,841,090    |
| 9  | 脂肪肝   | 13,256,200    |
| 10 | 心筋梗塞  | 9,815,930     |
| 11 | 高尿酸血症 | 7,959,790     |
| 12 | 動脈硬化症 | 7,954,760     |
| 13 | 脳出血   | 2,754,020     |

| 順位 | 病名    | 費用額           |
|----|-------|---------------|
| 1  | がん    | 1,267,085,780 |
| 2  | 精神    | 962,900,080   |
| 3  | 筋・骨格  | 688,611,340   |
| 4  | 脳梗塞   | 286,984,930   |
| 5  | 狭心症   | 109,410,730   |
| 6  | 脳出血   | 103,105,040   |
| 7  | 糖尿病   | 75,033,230    |
| 8  | 心筋梗塞  | 53,731,080    |
| 9  | 高血圧症  | 12,457,960    |
| 10 | 動脈硬化症 | 9,359,150     |
| 11 | 脂質異常症 | 3,107,520     |
| 12 | 脂肪肝   | 1,884,540     |
| 13 | 高尿酸血症 | 126,930       |

※ 前年比は費用額で判定

### 3 医療の状況

#### 基礎疾患・人工透析等の該当者数

R04

|       | 加古川市   |        | 県       |        |
|-------|--------|--------|---------|--------|
|       | 人数     | 割合     | 人数      | 割合     |
| 糖尿病   | 9,705  | 19.14% | 165,821 | 15.91% |
| 高血圧   | 14,571 | 28.74% | 272,255 | 26.12% |
| 脂質異常症 | 14,101 | 27.82% | 267,354 | 25.65% |

|        | 加古川市 |        | 県     |        |
|--------|------|--------|-------|--------|
|        | 人数   | 割合     | 人数    | 割合     |
| 人工透析   | 183  | 0.36%  | 3,569 | 0.34%  |
| うち、糖尿病 | 96   | 52.46% | 2,135 | 59.82% |



|          | 加古川市  |        | 県      |        |
|----------|-------|--------|--------|--------|
|          | 人数    | 割合     | 人数     | 割合     |
| 虚血性心疾患   | 2,155 | 4.25%  | 49,957 | 4.79%  |
| うち、糖尿病   | 1,242 | 57.63% | 27,691 | 55.43% |
| うち、高血圧   | 1,765 | 81.90% | 40,475 | 81.02% |
| うち、脂質異常症 | 1,625 | 75.41% | 38,885 | 77.84% |
| 脳血管疾患    | 3,097 | 6.11%  | 60,286 | 5.78%  |
| うち、糖尿病   | 1,404 | 45.33% | 27,111 | 44.97% |
| うち、高血圧   | 2,314 | 74.72% | 45,289 | 75.12% |
| うち、脂質異常症 | 2,032 | 65.61% | 42,460 | 70.43% |

R03

|       | 加古川市   |        | 県       |        |
|-------|--------|--------|---------|--------|
|       | 人数     | 割合     | 人数      | 割合     |
| 糖尿病   | 10,441 | 19.63% | 178,426 | 16.34% |
| 高血圧   | 15,804 | 29.71% | 295,446 | 27.05% |
| 脂質異常症 | 15,128 | 28.44% | 288,184 | 26.38% |

|        | 加古川市 |        | 県     |        |
|--------|------|--------|-------|--------|
|        | 人数   | 割合     | 人数    | 割合     |
| 人工透析   | 189  | 0.36%  | 3,634 | 0.33%  |
| うち、糖尿病 | 98   | 51.85% | 2,137 | 58.81% |



|          | 加古川市  |        | 県      |        |
|----------|-------|--------|--------|--------|
|          | 人数    | 割合     | 人数     | 割合     |
| 虚血性心疾患   | 2,418 | 4.55%  | 55,292 | 5.06%  |
| うち、糖尿病   | 1,379 | 57.03% | 30,327 | 54.85% |
| うち、高血圧   | 1,996 | 82.55% | 44,894 | 81.19% |
| うち、脂質異常症 | 1,839 | 76.05% | 42,866 | 77.53% |
| 脳血管疾患    | 3,414 | 6.42%  | 66,365 | 6.08%  |
| うち、糖尿病   | 1,564 | 45.81% | 29,816 | 44.93% |
| うち、高血圧   | 2,589 | 75.83% | 50,004 | 75.35% |
| うち、脂質異常症 | 2,240 | 65.61% | 46,687 | 70.35% |

R02

|       | 加古川市   |        | 県       |        |
|-------|--------|--------|---------|--------|
|       | 人数     | 割合     | 人数      | 割合     |
| 糖尿病   | 9,139  | 16.62% | 154,938 | 13.82% |
| 高血圧   | 13,882 | 25.25% | 257,517 | 22.98% |
| 脂質異常症 | 13,392 | 24.36% | 252,368 | 22.52% |

|        | 加古川市 |        | 県     |        |
|--------|------|--------|-------|--------|
|        | 人数   | 割合     | 人数    | 割合     |
| 人工透析   | 150  | 0.27%  | 3,029 | 0.27%  |
| うち、糖尿病 | 68   | 45.33% | 1,719 | 56.75% |



|          | 加古川市  |        | 県      |        |
|----------|-------|--------|--------|--------|
|          | 人数    | 割合     | 人数     | 割合     |
| 虚血性心疾患   | 2,086 | 3.79%  | 47,959 | 4.28%  |
| うち、糖尿病   | 1,194 | 57.24% | 25,896 | 54.00% |
| うち、高血圧   | 1,695 | 81.26% | 38,618 | 80.52% |
| うち、脂質異常症 | 1,587 | 76.08% | 37,020 | 77.19% |
| 脳血管疾患    | 2,959 | 5.38%  | 56,814 | 5.07%  |
| うち、糖尿病   | 1,323 | 44.71% | 25,250 | 44.44% |
| うち、高血圧   | 2,189 | 73.98% | 42,439 | 74.70% |
| うち、脂質異常症 | 1,927 | 65.12% | 39,643 | 69.78% |

## 4 介護の状況

### 要介護度別認定率

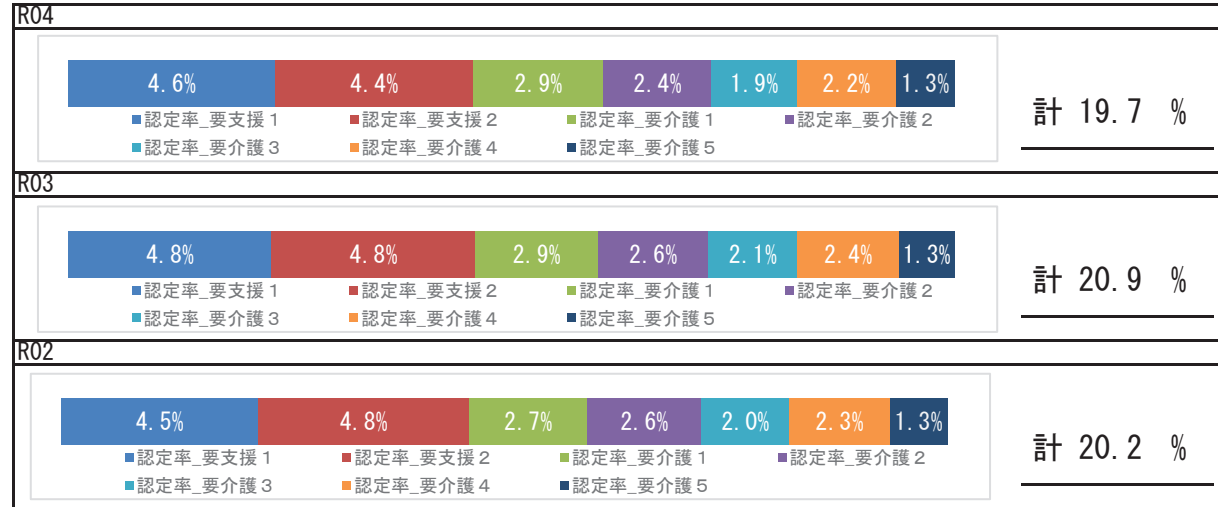

### 要介護認定者の有病状況

#### R04

|       | 65～74歳 |     | 75歳以上  |       | 計      |       |        |
|-------|--------|-----|--------|-------|--------|-------|--------|
|       | 人数     | 割合  | 人数     | 割合    | 人数     | 割合    |        |
| 基礎疾患  | 糖尿病    | 507 | 29.26% | 4,014 | 31.72% | 4,521 | 31.42% |
|       | 糖尿病合併症 | 68  | 3.92%  | 423   | 3.34%  | 491   | 3.41%  |
| 循環器疾患 | 心臓病    | 869 | 50.14% | 8,946 | 70.69% | 9,815 | 68.22% |
|       | 脳血管疾患  | 373 | 21.52% | 3,252 | 25.70% | 3,625 | 25.19% |
| その他   | がん     | 196 | 11.31% | 1,487 | 11.75% | 1,683 | 11.70% |
|       | 精神     | 477 | 27.52% | 4,882 | 38.58% | 5,359 | 37.25% |
|       | 筋・骨格   | 773 | 44.60% | 7,884 | 62.30% | 8,657 | 60.17% |
|       | 難病     | 115 | 6.64%  | 494   | 3.90%  | 609   | 4.23%  |

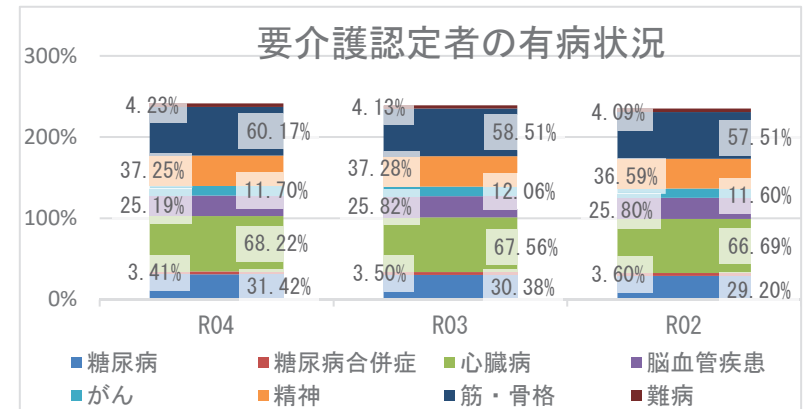

## 5 考察

- 平均寿命は県と比較して、男性は長く、女性は短いです。令和4年度の平均自立期間は、前年度比較で男性は長く、女性は同程度となり、県比較では、男性は長く、女性は同程度となっています。
- 死因では、生活習慣病の重症化疾患（心疾患・脳血管疾患）は、併せて22.48%になります。また、肺炎4.93%を占めており、経年的な確認が必要です。
- 介護の状況から、令和4年度の要介護認定率は前年度より減少しています。要介護認定者の有病状況においては、心臓病、筋・骨格疾患の有病者の割合が高いです。
- 医療の状況から、市の1人当たり費用額（外来＋調剤、入院）の経年推移は、県の傾向と同様に令和2年度以降増加しており、新型コロナウイルス感染症流行時の受診控え以降の医療受診行動回復により影響も考えられます。入外医療費順位（生活習慣病）から、外来では糖尿病が経年で上位疾患となっているほか、脳出血医療費が経年で増加しており、入院では脳血管疾患、虚血性心疾患に係る医療費も多くを占めています。各疾病該当者数の推移から、令和4年度の重症化疾患（虚血性心疾患、脳血管疾患）と基礎疾患（糖尿病、高血圧、脂質異常症）の該当者割合は前年度より減少していますが、虚血性心疾患、脳血管疾患のうち糖尿病該当者割合は県よりも高い割合となっています。生活習慣病等重症化予防事業の実施状況等の確認、検討をお勧めします。
- 健診の状況では、特定健診、特定保健指導実施率は令和2年度以降いずれも増加しているものの、県より低い状況です。特定健診受診率、特定保健指導実施率向上に向けて、事業のPDCAサイクルを回しつつ、取組を継続する必要があります。令和4年度健診受診者の高血圧、糖尿病等の治療状況において、Ⅲ度高血圧の未治療者は24.2%、兵庫県糖尿病性腎症重症化予防事業プログラム基準該当者のうち未治療者は11.3%であり、確実な受診勧奨が必要です。また、健診結果における「生活習慣のリスク」では、運動リスクが県より高く、「生活習慣病のリスク」では、血糖・脂質・血圧・肥満リスクが県より高い状況です。広く一般に向けた適切な生活習慣に関する知識の普及啓発活動等、健康意識の向上に向けた積極的な取組が重要です。

# 赤穂市

## 1 基礎情報

| 年度  | 赤穂市    |      |
|-----|--------|------|
|     | 人口総数   | 高齢化率 |
| R04 | 45,357 | 33.3 |

| 年度  | 赤穂市   |   |      |   |          |   |
|-----|-------|---|------|---|----------|---|
|     | 被保険者数 |   | 加入率  |   | 被保険者平均年齢 |   |
|     | 値     | 比 | 値    | 比 | 値        | 比 |
| R04 | 8,879 | ↓ | 19.6 | ↑ | 57.4     | ↓ |
| R03 | 9,293 | ↓ | 19.2 | ↓ | 57.5     | ↑ |
| R02 | 9,649 | ↘ | 19.9 | ↘ | 57.3     | ↘ |

## 死因（R01～R03 年度計）

|    |              |      |          |
|----|--------------|------|----------|
| 1位 | 悪性新生物（腫瘍）    | 482件 | （27.81%） |
| 2位 | 老衰           | 294件 | （16.96%） |
| 3位 | 心疾患（高血圧性を除く） | 214件 | （12.35%） |
| 4位 | 脳血管疾患        | 121件 | （6.98%）  |
| 5位 | その他の呼吸器系の疾患  | 87件  | （5.02%）  |

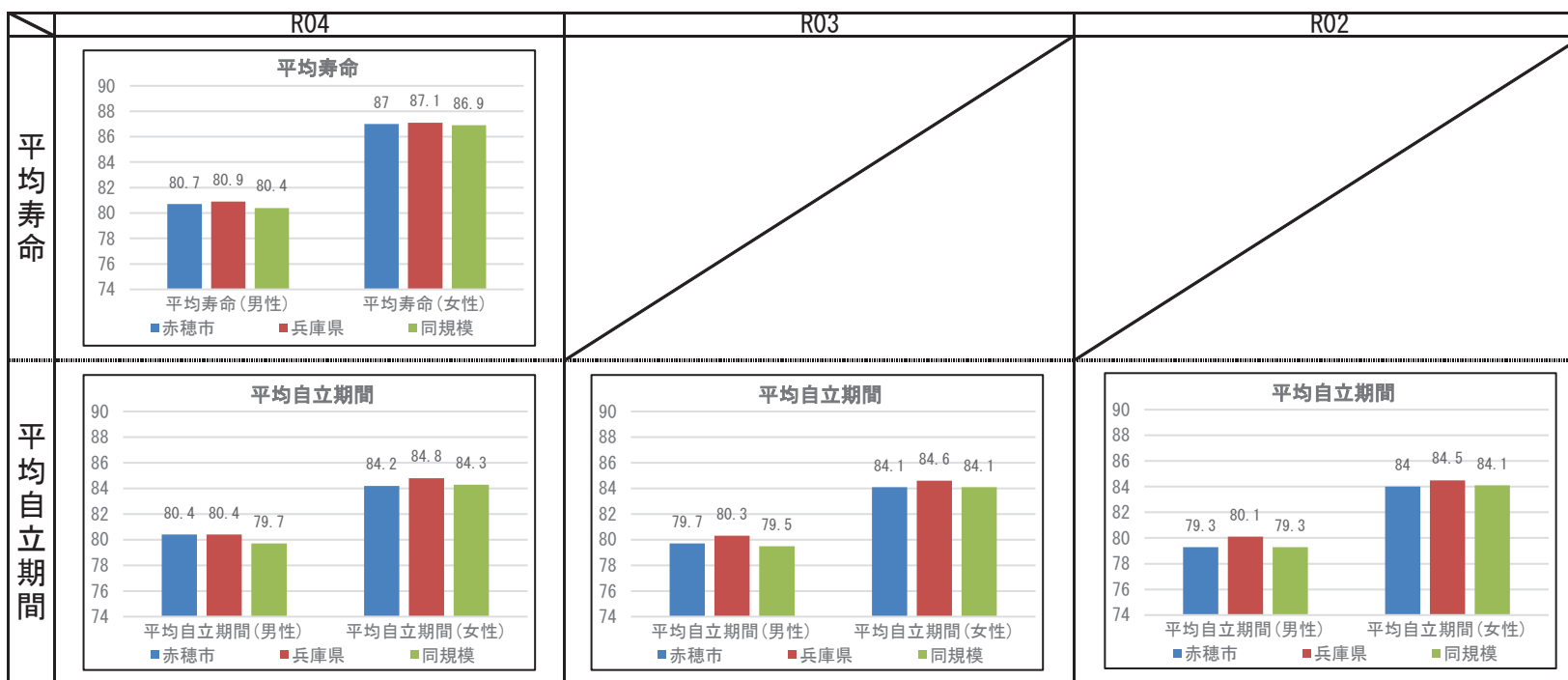

## 2 健診の状況

### 特定健診・特定保健指導の状況

|           | 赤穂市    |        |        | 兵庫県    |        |        |
|-----------|--------|--------|--------|--------|--------|--------|
|           | R04    | R03    | R02    | R04    | R03    | R02    |
| 特定健診受診率   | 34.75% | 33.81% | 33.05% | 34.21% | 33.02% | 30.89% |
| メタボ該当者率   | 18.42% | 20.03% | 20.66% | 19.06% | 19.36% | 19.41% |
| 予備群該当者率   | 9.75%  | 8.94%  | 9.06%  | 10.46% | 10.54% | 10.60% |
| 特定保健指導実施率 | 42.98% | 24.48% | 41.18% | 29.98% | 28.91% | 26.81% |
| 対象者割合     | 積極的    | 1.86%  | 2.29%  | 2.46%  | 2.40%  | 2.45%  |
|           | 動機付け   | 8.58%  | 7.73%  | 8.69%  | 8.35%  | 8.95%  |

### 健診及び医療機関受診の関係表

| R04  |                | 総数             | 医療機関受診 |        | 合計    |
|------|----------------|----------------|--------|--------|-------|
|      |                |                | あり     | なし     |       |
| 健診あり | 受診者数(人)        | 2,068          | 253    | 2,321  |       |
|      |                | 健診対象者に占める割合(%) | 31.0%  | 3.8%   | 34.8% |
|      | うち生活習慣病有(人)    | 1,500          |        | 1,500  |       |
|      |                | 受診者数に占める割合(%)  | 72.5%  |        | 64.6% |
| 健診なし | 未受診者数(人)       | 3,504          | 853    | 4,357  |       |
|      |                | 健診対象者に占める割合(%) | 52.5%  | 12.8%  | 65.2% |
|      | うち生活習慣病有(人)    | 2,469          |        | 2,469  |       |
|      |                | 未受診者数に占める割合(%) | 70.5%  |        | 56.7% |
| 合計   | 合計(人)          | 5,572          | 1,106  | 6,678  |       |
|      | 健診対象者に占める割合(%) | 83.4%          | 16.6%  | 100.0% |       |
|      | うち生活習慣病有(人)    | 3,969          |        | 3,969  |       |
|      | 合計人数に占める割合(%)  | 71.2%          |        | 59.4%  |       |

健診及び医療機関受診の関係表

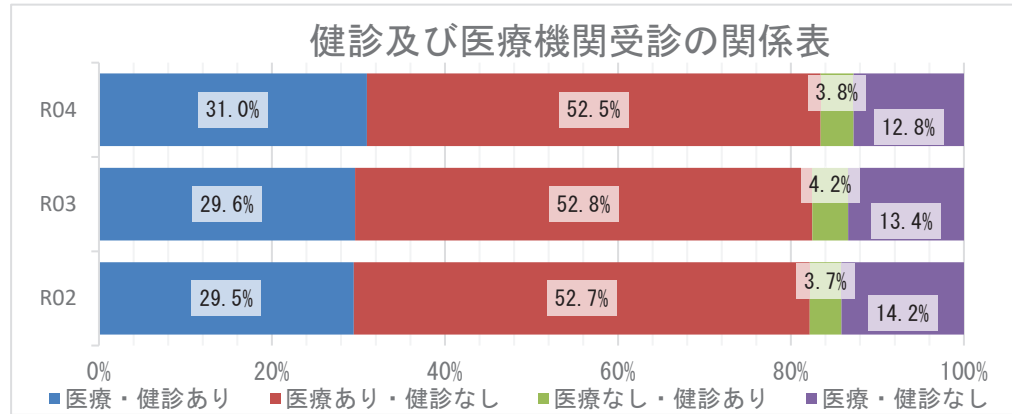

### 質問票の状況 - 生活習慣



質問票の状況-生活習慣

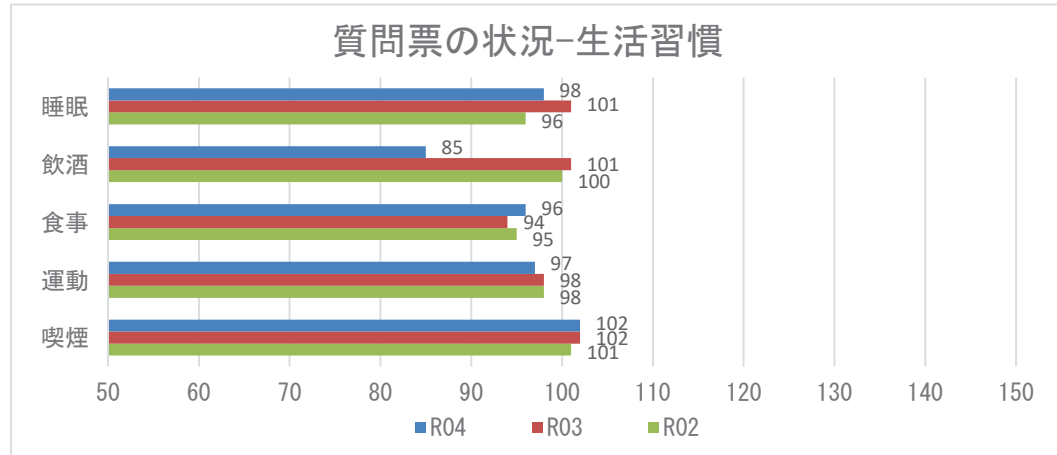

**【注意】**  
飲酒のリスクについては、一部健診機関の健診システムの改修の影響に伴い、相対比較には注意が必要。

※レーダーチャートは外側に行くほど、良好な状態であることを指します

## 2 健診の状況

### 生活習慣病のリスクの状況

R04

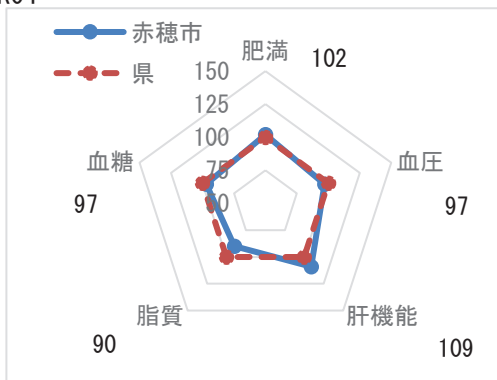

※レーダーチャートは外側に行くほど、良好な状態であることを指します

### 生活習慣病のリスクの状況

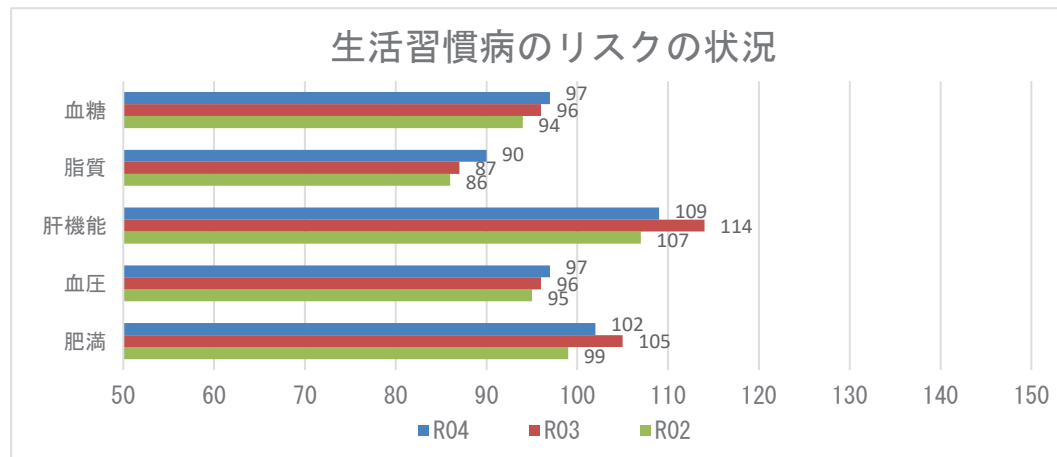

### 腎機能の状況

R04

| GFR区分(ml/分/1.73m <sup>2</sup> ) | 尿蛋白   |        |     |       |      |       | 合計    |         |
|---------------------------------|-------|--------|-----|-------|------|-------|-------|---------|
|                                 | A1    |        | A2  |       | A3   |       |       |         |
|                                 | (-)   |        | (±) |       | ≥(+) |       |       |         |
| G1 正常または高値 ≥90                  | 92人   | 3.91%  | 1人  | 0.04% | 2人   | 0.08% | 95人   | 4.03%   |
| G2 正常または軽度低下 60~89              | 1474人 | 62.59% | 16人 | 0.68% | 8人   | 0.34% | 1498人 | 63.61%  |
| G3a 軽度~中等度低下 45~59              | 657人  | 27.90% | 12人 | 0.51% | 8人   | 0.34% | 677人  | 28.75%  |
| G3b 中等度~高度低下 30~44              | 66人   | 2.80%  | 3人  | 0.13% | 6人   | 0.25% | 75人   | 3.18%   |
| G4 高度低下 15~29                   | 3人    | 0.13%  | 2人  | 0.08% | 4人   | 0.17% | 9人    | 0.38%   |
| G5 末期腎不全 <15                    | 0人    | 0.00%  | 0人  | 0.00% | 1人   | 0.04% | 1人    | 0.04%   |
| 合計                              | 2292人 | 97.32% | 34人 | 1.44% | 29人  | 1.23% | 2355人 | 100.00% |

### 腎機能の状況

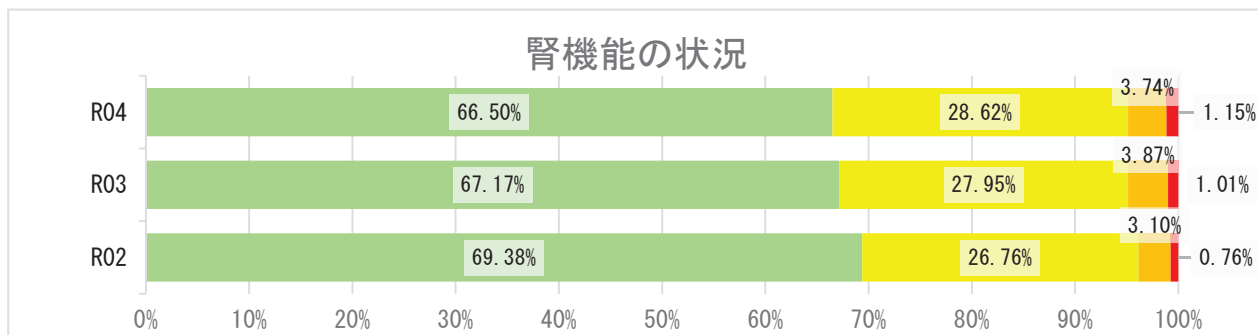

## 2 健診の状況

### 高血圧の状況 R04

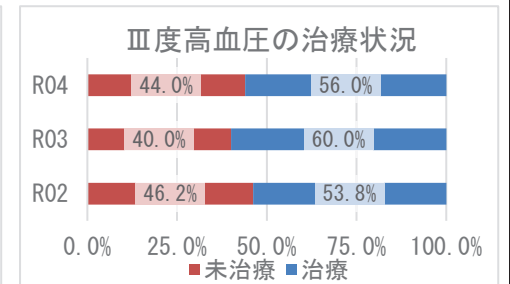
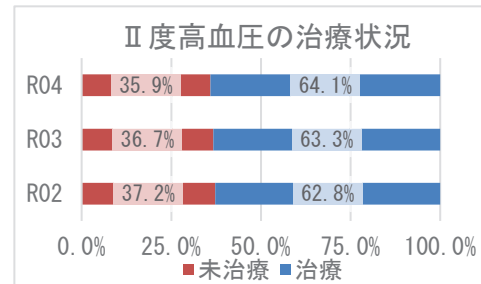
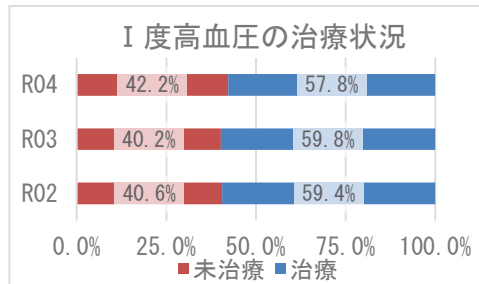
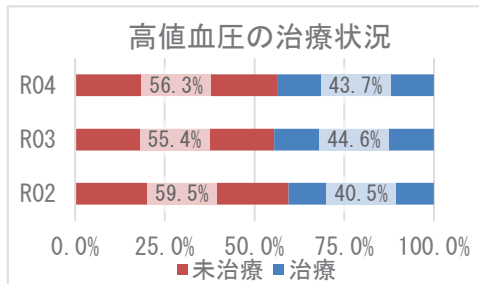
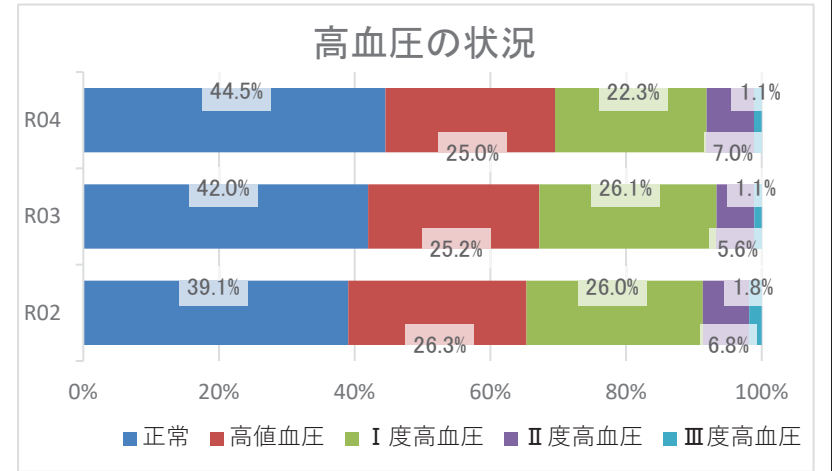
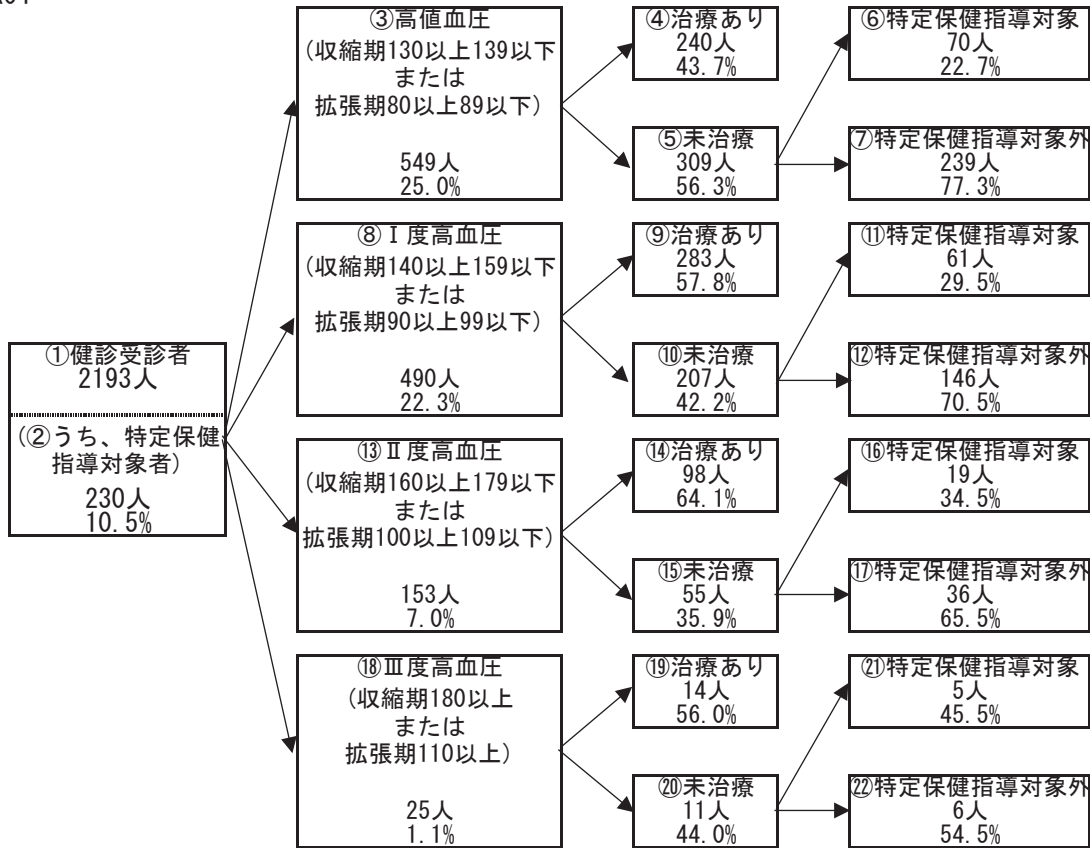



## 2 健診の状況

### 糖尿病性腎症・糖尿病の状況

R04

①健診受診者  
2193人  
  
②うち、特定  
保健指導対象者  
230人  
10.5%

③兵庫県PG基準  
(空腹時血糖126以上もしくは  
随時血糖200以上もしくは  
HbA1c6.5以上)かつ  
(尿蛋白+以上または  
eGFR60未満)  
  
59人  
2.7%

④治療あり  
51人  
86.4%

⑥特定保健指導対象者  
3人  
37.5%

⑤未治療  
8人  
13.6%

⑦特定保健指導対象者外  
5人  
62.5%

①健診受診者  
2193人  
  
②うち、特定  
保健指導対象者  
230人  
10.5%

⑧保険者努力  
支援制度  
評価指標基準  
(HbA1c8.0以上)  
  
28人  
1.3%

⑨治療あり  
25人  
89.3%

⑪特定保健指導対象者  
2人  
66.7%

⑩未治療  
3人  
10.7%

⑫特定保健指導対象者外  
1人  
33.3%

⑬治療中断者  
26人

糖尿病性腎症の状況（兵庫県PG基準）

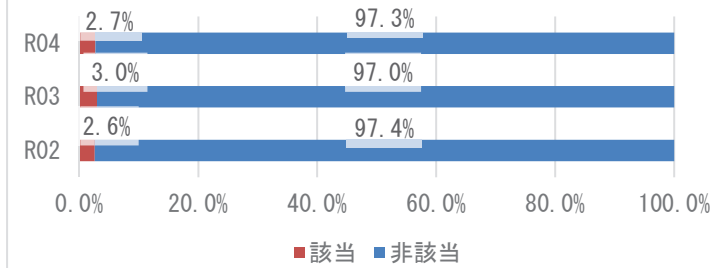

糖尿病の状況（保険者努力支援制度評価指標基準）

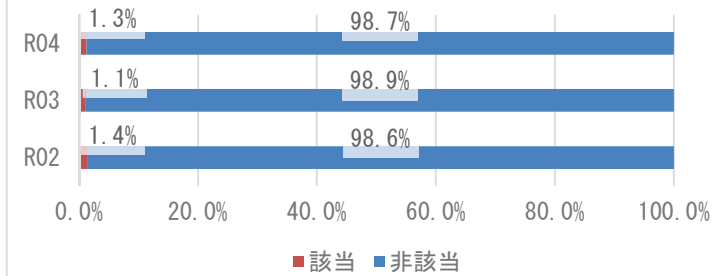

兵庫県PG基準の治療状況

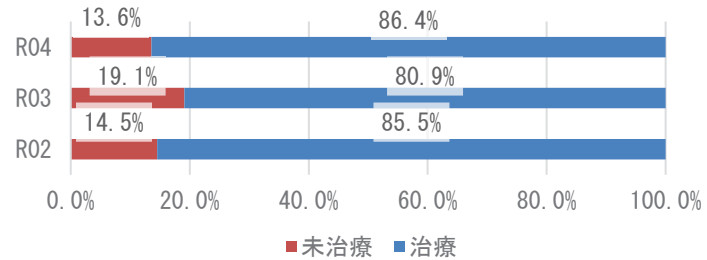

保険者努力支援制度評価指標基準の治療状況

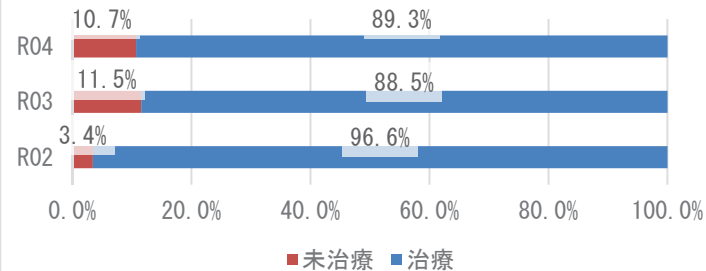

### 3 医療の状況

#### レセプトの状況 - 外来+調剤

R04

|             | 赤穂市                    | 県       | 前年比 |
|-------------|------------------------|---------|-----|
| 受診率(%)      | 908.05<br>( 838.69 )   | 915.75  | ↑   |
| 1人当たり費用額(円) | 243,951<br>( 225,039 ) | 222,827 | ↑   |
| 1件当たり日数     | 1.58<br>( 1.58 )       | 1.52    | →   |
| 1日当たり費用額(円) | 17,021<br>( 17,021 )   | 16,045  | ↑   |

R03

|             | 赤穂市                    | 県       | 前年比 |
|-------------|------------------------|---------|-----|
| 受診率(%)      | 894.08<br>( 822.21 )   | 896.19  | ↑   |
| 1人当たり費用額(円) | 232,245<br>( 213,835 ) | 218,451 | ↑   |
| 1件当たり日数     | 1.58<br>( 1.58 )       | 1.53    | ↓   |
| 1日当たり費用額(円) | 16,453<br>( 16,453 )   | 15,966  | ↑   |

R02

|             | 赤穂市                    | 県       |
|-------------|------------------------|---------|
| 受診率(%)      | 869.31<br>( 796.42 )   | 846.89  |
| 1人当たり費用額(円) | 216,329<br>( 197,476 ) | 204,306 |
| 1件当たり日数     | 1.59<br>( 1.59 )       | 1.53    |
| 1日当たり費用額(円) | 15,659<br>( 15,659 )   | 15,779  |

※ ( ) 内は年齢調整をした値

※ 前年比は年齢調整をしない値で判定

#### レセプトの状況 - 入院

R04

|             | 赤穂市                    | 県       | 前年比 |
|-------------|------------------------|---------|-----|
| 受診率(%)      | 32.53<br>( 30.09 )     | 22.63   | ↑   |
| 1人当たり費用額(円) | 188,454<br>( 170,439 ) | 145,139 | ↑   |
| 1件当たり日数     | 17.69<br>( 17.39 )     | 15.58   | ↓   |
| 1日当たり費用額(円) | 32,740<br>( 34,356 )   | 41,178  | ↑   |

R03

|             | 赤穂市                    | 県       | 前年比 |
|-------------|------------------------|---------|-----|
| 受診率(%)      | 31.36<br>( 29.16 )     | 22.68   | ↓   |
| 1人当たり費用額(円) | 172,095<br>( 157,566 ) | 142,110 | ↓   |
| 1件当たり日数     | 17.86<br>( 17.74 )     | 15.67   | ↓   |
| 1日当たり費用額(円) | 30,724<br>( 31,109 )   | 39,989  | ↑   |

R02

|             | 赤穂市                    | 県       |
|-------------|------------------------|---------|
| 受診率(%)      | 31.41<br>( 28.79 )     | 22.29   |
| 1人当たり費用額(円) | 172,386<br>( 155,216 ) | 136,046 |
| 1件当たり日数     | 18.18<br>( 18.01 )     | 15.99   |
| 1日当たり費用額(円) | 30,194<br>( 30,498 )   | 38,176  |

※ ( ) 内は年齢調整をした値

※ 前年比は年齢調整をしない値で判定

### 3 医療の状況

#### 入外レセプト件数順位(生活習慣病)

R04

| 順位 | 病名    | 件数    | 前年比 |
|----|-------|-------|-----|
| 1  | 糖尿病   | 8,586 | ↓   |
| 2  | 高血圧症  | 8,058 | ↓   |
| 3  | 脂質異常症 | 7,917 | ↓   |
| 4  | 筋・骨格  | 7,072 | ↓   |
| 5  | 精神    | 4,206 | ↓   |
| 6  | がん    | 2,854 | ↓   |
| 7  | 狭心症   | 571   | ↓   |
| 8  | 脳梗塞   | 552   | ↑   |
| 9  | 脂肪肝   | 170   | ↑   |
| 10 | 高尿酸血症 | 154   | ↓   |
| 11 | 心筋梗塞  | 65    | ↑   |
| 12 | 動脈硬化症 | 62    | ↓   |
| 13 | 脳出血   | 27    | ↑   |

| 順位 | 病名    | 件数  | 前年比 |
|----|-------|-----|-----|
| 1  | 精神    | 673 | ↓   |
| 2  | がん    | 379 | ↓   |
| 3  | 筋・骨格  | 164 | ↑   |
| 4  | 脳梗塞   | 59  | ↓   |
| 5  | 狭心症   | 36  | ↓   |
| 6  | 糖尿病   | 32  | ↓   |
| 7  | 高血圧症  | 16  | ↑   |
| 8  | 心筋梗塞  | 7   | ↓   |
| 9  | 脳出血   | 6   | ↓   |
| 10 | 脂質異常症 | 5   | ↓   |
| 11 | 高尿酸血症 | 2   | ↑   |
| 12 | 動脈硬化症 | 2   | ↑   |
| 13 | 脂肪肝   | 0   | →   |

R03

| 順位 | 病名    | 件数    | 前年比 |
|----|-------|-------|-----|
| 1  | 脂質異常症 | 8,960 | ↑   |
| 2  | 糖尿病   | 8,846 | ↑   |
| 3  | 高血圧症  | 8,635 | ↓   |
| 4  | 筋・骨格  | 7,317 | ↑   |
| 5  | 精神    | 4,334 | ↑   |
| 6  | がん    | 2,951 | ↑   |
| 7  | 狭心症   | 641   | ↑   |
| 8  | 脳梗塞   | 544   | ↑   |
| 9  | 高尿酸血症 | 184   | ↓   |
| 10 | 脂肪肝   | 137   | ↓   |
| 11 | 動脈硬化症 | 67    | ↓   |
| 12 | 心筋梗塞  | 45    | ↑   |
| 13 | 脳出血   | 21    | ↑   |

| 順位 | 病名    | 件数  | 前年比 |
|----|-------|-----|-----|
| 1  | 精神    | 712 | ↑   |
| 2  | がん    | 395 | ↓   |
| 3  | 筋・骨格  | 123 | ↓   |
| 4  | 脳梗塞   | 61  | ↑   |
| 5  | 糖尿病   | 47  | ↓   |
| 6  | 狭心症   | 43  | ↓   |
| 7  | 脂質異常症 | 20  | ↑   |
| 8  | 脳出血   | 17  | ↓   |
| 9  | 心筋梗塞  | 14  | ↑   |
| 10 | 高血圧症  | 10  | ↓   |
| 11 | 動脈硬化症 | 1   | ↑   |
| 12 | 高尿酸血症 | 0   | →   |
| 13 | 脂肪肝   | 0   | ↓   |

R02

| 順位 | 病名    | 件数    |
|----|-------|-------|
| 1  | 高血圧症  | 9,311 |
| 2  | 脂質異常症 | 8,755 |
| 3  | 糖尿病   | 8,660 |
| 4  | 筋・骨格  | 7,193 |
| 5  | 精神    | 4,207 |
| 6  | がん    | 2,835 |
| 7  | 狭心症   | 596   |
| 8  | 脳梗塞   | 525   |
| 9  | 高尿酸血症 | 214   |
| 10 | 脂肪肝   | 156   |
| 11 | 動脈硬化症 | 69    |
| 12 | 心筋梗塞  | 39    |
| 13 | 脳出血   | 17    |

| 順位 | 病名    | 件数  |
|----|-------|-----|
| 1  | 精神    | 677 |
| 2  | がん    | 435 |
| 3  | 筋・骨格  | 171 |
| 4  | 糖尿病   | 50  |
| 5  | 脳梗塞   | 40  |
| 6  | 狭心症   | 35  |
| 7  | 脳出血   | 33  |
| 8  | 高血圧症  | 15  |
| 9  | 脂質異常症 | 6   |
| 10 | 心筋梗塞  | 5   |
| 11 | 脂肪肝   | 1   |
| 12 | 高尿酸血症 | 0   |
| 13 | 動脈硬化症 | 0   |

※ 前年比は件数で判定

#### 入外医療費順位(生活習慣病)

R04

| 順位 | 病名    | 費用額         | 前年比 |
|----|-------|-------------|-----|
| 1  | がん    | 433,690,400 | ↑   |
| 2  | 糖尿病   | 233,852,140 | ↓   |
| 3  | 筋・骨格  | 152,279,030 | ↓   |
| 4  | 精神    | 102,253,460 | ↓   |
| 5  | 脂質異常症 | 101,898,380 | ↓   |
| 6  | 高血圧症  | 100,953,980 | ↓   |
| 7  | 狭心症   | 13,009,220  | ↓   |
| 8  | 脳梗塞   | 12,513,110  | ↑   |
| 9  | 脂肪肝   | 3,333,120   | ↑   |
| 10 | 心筋梗塞  | 3,132,580   | ↑   |
| 11 | 動脈硬化症 | 1,416,850   | ↓   |
| 12 | 高尿酸血症 | 1,411,860   | ↓   |
| 13 | 脳出血   | 893,390     | ↑   |

| 順位 | 病名    | 費用額         | 前年比 |
|----|-------|-------------|-----|
| 1  | がん    | 329,050,330 | ↓   |
| 2  | 精神    | 252,783,450 | ↓   |
| 3  | 筋・骨格  | 131,755,850 | ↑   |
| 4  | 脳梗塞   | 51,415,490  | ↑   |
| 5  | 狭心症   | 24,282,080  | ↓   |
| 6  | 糖尿病   | 11,417,170  | ↓   |
| 7  | 心筋梗塞  | 11,136,030  | ↓   |
| 8  | 高血圧症  | 5,282,560   | ↑   |
| 9  | 脳出血   | 4,432,780   | ↓   |
| 10 | 動脈硬化症 | 2,580,550   | ↑   |
| 11 | 高尿酸血症 | 1,901,340   | ↑   |
| 12 | 脂質異常症 | 726,830     | ↓   |
| 13 | 脂肪肝   | 0           | →   |

R03

| 順位 | 病名    | 費用額         | 前年比 |
|----|-------|-------------|-----|
| 1  | がん    | 384,851,000 | ↑   |
| 2  | 糖尿病   | 249,037,930 | ↑   |
| 3  | 筋・骨格  | 160,447,700 | ↑   |
| 4  | 脂質異常症 | 123,351,450 | ↓   |
| 5  | 高血圧症  | 108,906,740 | ↓   |
| 6  | 精神    | 106,939,320 | ↓   |
| 7  | 狭心症   | 15,049,920  | ↑   |
| 8  | 脳梗塞   | 11,891,450  | ↑   |
| 9  | 脂肪肝   | 2,807,820   | ↓   |
| 10 | 高尿酸血症 | 1,923,140   | ↓   |
| 11 | 動脈硬化症 | 1,842,850   | ↑   |
| 12 | 心筋梗塞  | 1,485,440   | ↑   |
| 13 | 脳出血   | 390,210     | ↑   |

| 順位 | 病名    | 費用額         | 前年比 |
|----|-------|-------------|-----|
| 1  | がん    | 337,052,320 | ↓   |
| 2  | 精神    | 277,462,650 | ↓   |
| 3  | 筋・骨格  | 102,720,750 | ↓   |
| 4  | 脳梗塞   | 48,398,340  | ↑   |
| 5  | 狭心症   | 37,057,090  | ↑   |
| 6  | 糖尿病   | 15,508,740  | ↓   |
| 7  | 心筋梗塞  | 14,365,230  | ↑   |
| 8  | 脳出血   | 12,919,170  | ↓   |
| 9  | 高血圧症  | 1,764,620   | ↓   |
| 10 | 脂質異常症 | 1,657,500   | ↑   |
| 11 | 動脈硬化症 | 324,010     | ↑   |
| 12 | 高尿酸血症 | 0           | →   |
| 13 | 脂肪肝   | 0           | ↓   |

R02

| 順位 | 病名    | 費用額         |
|----|-------|-------------|
| 1  | がん    | 326,199,410 |
| 2  | 糖尿病   | 246,345,230 |
| 3  | 筋・骨格  | 155,814,010 |
| 4  | 脂質異常症 | 124,272,440 |
| 5  | 高血圧症  | 117,455,280 |
| 6  | 精神    | 110,866,140 |
| 7  | 狭心症   | 14,027,480  |
| 8  | 脳梗塞   | 11,379,100  |
| 9  | 脂肪肝   | 3,263,500   |
| 10 | 高尿酸血症 | 2,469,740   |
| 11 | 動脈硬化症 | 1,606,870   |
| 12 | 心筋梗塞  | 860,380     |
| 13 | 脳出血   | 280,060     |

| 順位 | 病名    | 費用額         |
|----|-------|-------------|
| 1  | がん    | 349,834,400 |
| 2  | 精神    | 257,918,760 |
| 3  | 筋・骨格  | 144,280,110 |
| 4  | 脳出血   | 27,384,060  |
| 5  | 脳梗塞   | 26,971,310  |
| 6  | 狭心症   | 24,222,660  |
| 7  | 糖尿病   | 19,794,380  |
| 8  | 心筋梗塞  | 5,422,090   |
| 9  | 高血圧症  | 2,919,990   |
| 10 | 脂質異常症 | 1,284,690   |
| 11 | 脂肪肝   | 197,590     |
| 12 | 高尿酸血症 | 0           |
| 13 | 動脈硬化症 | 0           |

※ 前年比は費用額で判定

### 3 医療の状況

#### 基礎疾患・人工透析等の該当者数

R04

|       | 赤穂市   |        | 県       |        |
|-------|-------|--------|---------|--------|
|       | 人数    | 割合     | 人数      | 割合     |
| 糖尿病   | 2,205 | 24.83% | 165,821 | 15.91% |
| 高血圧   | 2,822 | 31.78% | 272,255 | 26.12% |
| 脂質異常症 | 3,075 | 34.63% | 267,354 | 25.65% |

|        | 赤穂市 |        | 県     |        |
|--------|-----|--------|-------|--------|
|        | 人数  | 割合     | 人数    | 割合     |
| 人工透析   | 26  | 0.29%  | 3,569 | 0.34%  |
| うち、糖尿病 | 17  | 65.38% | 2,135 | 59.82% |



|          | 赤穂市 |        | 県      |        |
|----------|-----|--------|--------|--------|
|          | 人数  | 割合     | 人数     | 割合     |
| 虚血性心疾患   | 552 | 6.22%  | 49,957 | 4.79%  |
| うち、糖尿病   | 334 | 60.51% | 27,691 | 55.43% |
| うち、高血圧   | 456 | 82.61% | 40,475 | 81.02% |
| うち、脂質異常症 | 479 | 86.78% | 38,885 | 77.84% |
| 脳血管疾患    | 627 | 7.06%  | 60,286 | 5.78%  |
| うち、糖尿病   | 396 | 63.16% | 27,111 | 44.97% |
| うち、高血圧   | 465 | 74.16% | 45,289 | 75.12% |
| うち、脂質異常症 | 515 | 82.14% | 42,460 | 70.43% |

R03

|       | 赤穂市   |        | 県       |        |
|-------|-------|--------|---------|--------|
|       | 人数    | 割合     | 人数      | 割合     |
| 糖尿病   | 2,299 | 24.74% | 178,426 | 16.34% |
| 高血圧   | 3,034 | 32.65% | 295,446 | 27.05% |
| 脂質異常症 | 3,316 | 35.68% | 288,184 | 26.38% |

|        | 赤穂市 |        | 県     |        |
|--------|-----|--------|-------|--------|
|        | 人数  | 割合     | 人数    | 割合     |
| 人工透析   | 23  | 0.25%  | 3,634 | 0.33%  |
| うち、糖尿病 | 17  | 73.91% | 2,137 | 58.81% |



|          | 赤穂市 |        | 県      |        |
|----------|-----|--------|--------|--------|
|          | 人数  | 割合     | 人数     | 割合     |
| 虚血性心疾患   | 631 | 6.79%  | 55,292 | 5.06%  |
| うち、糖尿病   | 391 | 61.97% | 30,327 | 54.85% |
| うち、高血圧   | 518 | 82.09% | 44,894 | 81.19% |
| うち、脂質異常症 | 535 | 84.79% | 42,866 | 77.53% |
| 脳血管疾患    | 662 | 7.12%  | 66,365 | 6.08%  |
| うち、糖尿病   | 392 | 59.21% | 29,816 | 44.93% |
| うち、高血圧   | 494 | 74.62% | 50,004 | 75.35% |
| うち、脂質異常症 | 529 | 79.91% | 46,687 | 70.35% |

R02

|       | 赤穂市   |        | 県       |        |
|-------|-------|--------|---------|--------|
|       | 人数    | 割合     | 人数      | 割合     |
| 糖尿病   | 2,076 | 21.52% | 154,938 | 13.82% |
| 高血圧   | 2,701 | 27.99% | 257,517 | 22.98% |
| 脂質異常症 | 3,003 | 31.12% | 252,368 | 22.52% |

|        | 赤穂市 |        | 県     |        |
|--------|-----|--------|-------|--------|
|        | 人数  | 割合     | 人数    | 割合     |
| 人工透析   | 20  | 0.21%  | 3,029 | 0.27%  |
| うち、糖尿病 | 15  | 75.00% | 1,719 | 56.75% |



|          | 赤穂市 |        | 県      |        |
|----------|-----|--------|--------|--------|
|          | 人数  | 割合     | 人数     | 割合     |
| 虚血性心疾患   | 551 | 5.71%  | 47,959 | 4.28%  |
| うち、糖尿病   | 328 | 59.53% | 25,896 | 54.00% |
| うち、高血圧   | 449 | 81.49% | 38,618 | 80.52% |
| うち、脂質異常症 | 464 | 84.21% | 37,020 | 77.19% |
| 脳血管疾患    | 588 | 6.09%  | 56,814 | 5.07%  |
| うち、糖尿病   | 356 | 60.54% | 25,250 | 44.44% |
| うち、高血圧   | 440 | 74.83% | 42,439 | 74.70% |
| うち、脂質異常症 | 476 | 80.95% | 39,643 | 69.78% |

## 4 介護の状況

### 要介護度別認定率

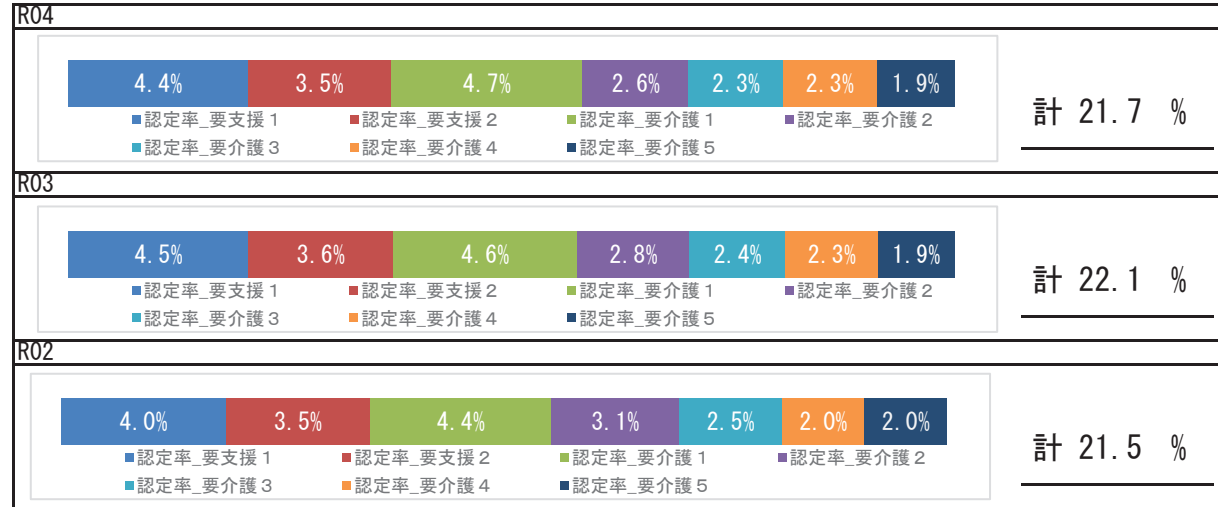

### 要介護認定者の有病状況

#### R04

|       | 65～74歳 |     | 75歳以上  |       | 計      |       |        |
|-------|--------|-----|--------|-------|--------|-------|--------|
|       | 人数     | 割合  | 人数     | 割合    | 人数     | 割合    |        |
| 基礎疾患  | 糖尿病    | 88  | 29.14% | 1,041 | 35.04% | 1,129 | 34.49% |
|       | 糖尿病合併症 | 20  | 6.62%  | 129   | 4.34%  | 149   | 4.55%  |
| 循環器疾患 | 心臓病    | 144 | 47.68% | 1,995 | 67.15% | 2,139 | 65.35% |
|       | 脳血管疾患  | 63  | 20.86% | 564   | 18.98% | 627   | 19.16% |
| その他   | がん     | 44  | 14.57% | 399   | 13.43% | 443   | 13.53% |
|       | 精神     | 92  | 30.46% | 1,136 | 38.24% | 1,228 | 37.52% |
|       | 筋・骨格   | 127 | 42.05% | 1,755 | 59.07% | 1,882 | 57.50% |
|       | 難病     | 27  | 8.94%  | 88    | 2.96%  | 115   | 3.51%  |

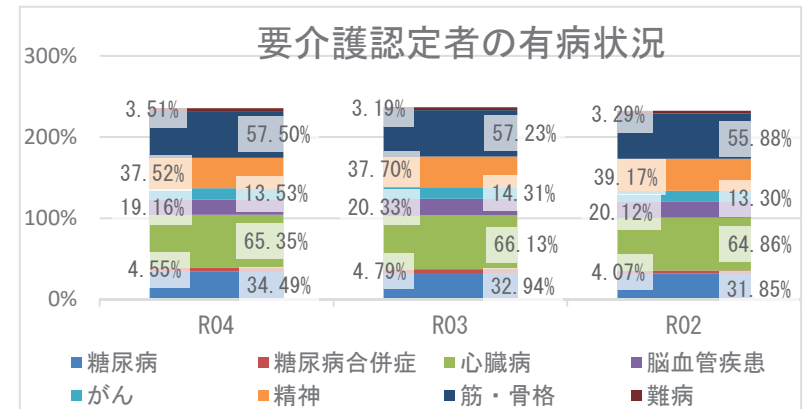

## 5 考察

- ・平均寿命は県と比較して、男性は短く、女性は同程度です。平均自立期間の経過は、男女ともに徐々に延長し、令和4年度は県と比較して、男性は同程度、女性は短くなっています。
- ・死因では、生活習慣病の重症化疾患（心疾患・脳血管疾患）は、併せて19.33%になります。また、その他の呼吸器系の疾患が5.02%を占めており、経年的な確認が必要です。
- ・介護の状況から、令和4年度の要介護認定率は前年度より減少しています。要介護認定者の有病状況においては、心臓病、筋・骨格疾患の有病者の割合が高いです。
- ・医療の状況から、市の1人当たり費用額（年齢調整値）の推移では、前年度より外来＋調剤費用、入院費用額ともに増加しており、いずれも県と比較して高い状況です。入外医療費順位（生活習慣病）から、外来では糖尿病が経年で上位疾患となっているほか、脳梗塞、心筋梗塞医療費が経年で増加しており、入院では脳梗塞医療費が経年で増加し、脳血管疾患、虚血性心疾患に係る医療費が多くを占めています。各疾病該当者数の経年推移では、令和4年度の重症化疾患（虚血性心疾患、脳血管疾患）と基礎疾患（糖尿病、高血圧、脂質異常症）の該当者割合は前年度より減少していますが、県より高い割合となっており、人工透析、虚血性心疾患、脳血管疾患のうち糖尿病の割合についても、県より高い状況です。生活習慣病等重症化予防事業の実施状況等の確認、検討をお勧めします。
- ・健診の状況では、令和4年度の特健診受診率及び特定保健指導実施率は、前年度より増加しており、いずれも県より高い状況です。特定健診受診率、特定保健指導の実施率の更なる向上にむけて、事業のPDCAを回しつつ、取組を継続する必要があります。令和4年度健診受診者の高血圧、糖尿病等の治療状況において、Ⅲ度高血圧の未治療者は44.0%、兵庫県糖尿病性腎症重症化予防事業プログラム基準該当者のうち未治療者は13.6%であり、確実な受診勧奨が必要です。また、健診結果における「生活習慣のリスク」では、睡眠・食事・運動リスクが県より高く、「生活習慣病のリスク」では血糖・脂質・血圧リスクが県より高い状況です。広く一般に向けた適切な生活習慣に関する知識の普及啓発活動等、健康意識の向上に向けた積極的な取組が重要です。

# 西脇市

## 1 基礎情報

| 年度  | 西脇市    |      |
|-----|--------|------|
|     | 人口総数   | 高齢化率 |
| R04 | 38,274 | 33.9 |

| 年度  | 西脇市   |   |      |   |          |   |
|-----|-------|---|------|---|----------|---|
|     | 被保険者数 |   | 加入率  |   | 被保険者平均年齢 |   |
|     | 値     | 比 | 値    | 比 | 値        | 比 |
| R04 | 7,238 | ↓ | 18.9 | → | 56.1     | → |
| R03 | 7,693 | ↓ | 18.9 | ↓ | 56.1     | ↑ |
| R02 | 8,106 | ↘ | 19.9 | ↘ | 55.7     | ↘ |

## 死因（R01～R03 年度計）

|    |              |      |          |
|----|--------------|------|----------|
| 1位 | 悪性新生物（腫瘍）    | 379件 | （24.40%） |
| 2位 | 心疾患（高血圧性を除く） | 242件 | （15.58%） |
| 3位 | 老衰           | 143件 | （9.21%）  |
| 4位 | その他の呼吸器系の疾患  | 123件 | （7.92%）  |
| 5位 | 脳血管疾患        | 109件 | （7.02%）  |

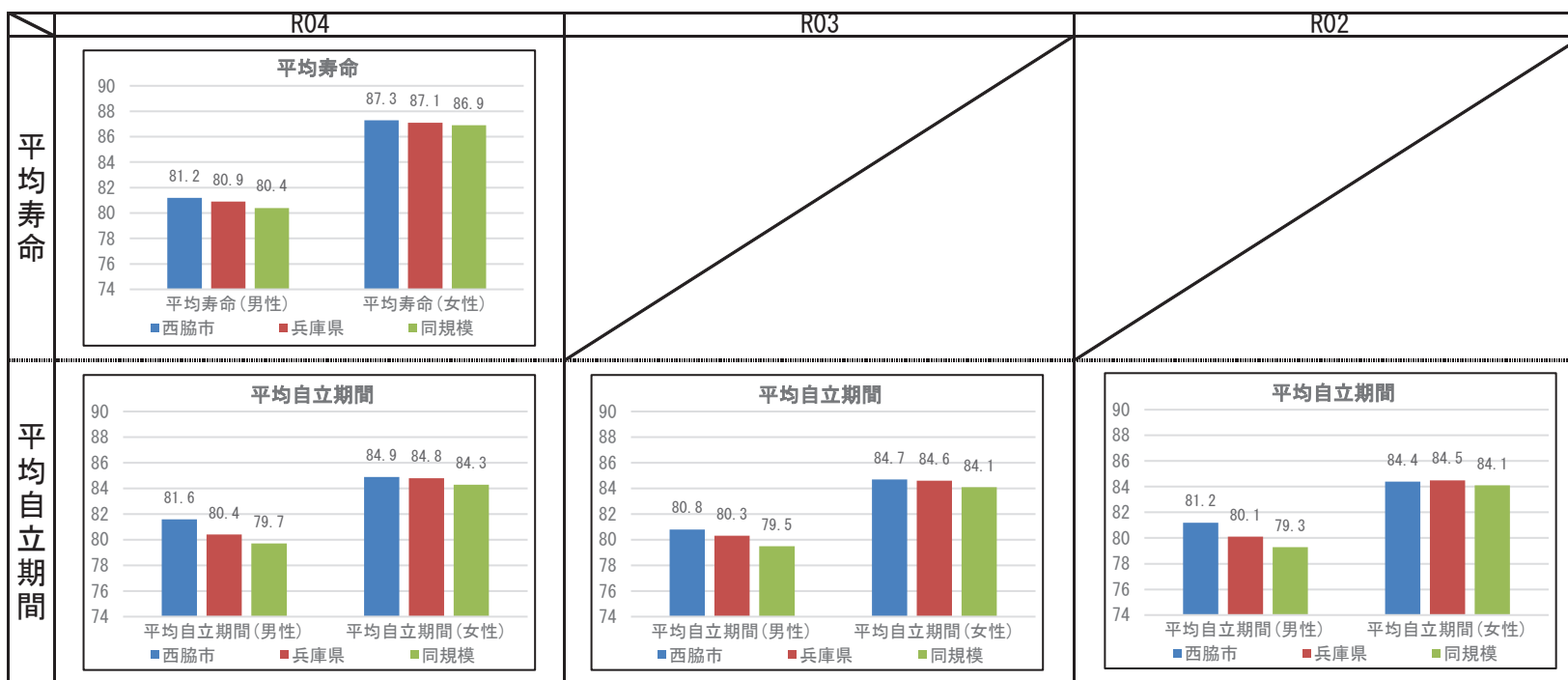

## 2 健診の状況

### 特定健診・特定保健指導の状況

|           | 西脇市    |        |        | 兵庫県    |        |        |
|-----------|--------|--------|--------|--------|--------|--------|
|           | R04    | R03    | R02    | R04    | R03    | R02    |
| 特定健診受診率   | 39.04% | 40.05% | 35.12% | 34.21% | 33.02% | 30.89% |
| メタボ該当者率   | 19.45% | 21.51% | 20.66% | 19.06% | 19.36% | 19.41% |
| 予備群該当者率   | 12.08% | 11.39% | 11.31% | 10.46% | 10.54% | 10.60% |
| 特定保健指導実施率 | 47.27% | 53.65% | 27.73% | 29.98% | 28.91% | 26.81% |
| 対象者割合     | 積極的    | 2.50%  | 3.30%  | 3.21%  | 2.40%  | 2.45%  |
|           | 動機付け   | 8.09%  | 8.75%  | 9.06%  | 8.35%  | 8.87%  |

### 健診及び医療機関受診の関係表

| R04  |                | 総数    | 医療機関受診 |        | 合計 |
|------|----------------|-------|--------|--------|----|
|      |                |       | あり     | なし     |    |
| 健診あり | 受診者数(人)        | 1,886 | 198    | 2,084  |    |
|      | 健診対象者に占める割合(%) | 35.4% | 3.7%   | 39.1%  |    |
|      | うち生活習慣病有(人)    | 1,357 |        | 1,357  |    |
| 健診なし | 受診者数に占める割合(%)  | 72.0% |        | 65.1%  |    |
|      | 未受診者数(人)       | 2,574 | 670    | 3,244  |    |
|      | 健診対象者に占める割合(%) | 48.3% | 12.6%  | 60.9%  |    |
| 合計   | うち生活習慣病有(人)    | 1,748 |        | 1,748  |    |
|      | 未受診者数に占める割合(%) | 67.9% |        | 53.9%  |    |
|      | 合計(人)          | 4,460 | 868    | 5,328  |    |
| 合計   | 健診対象者に占める割合(%) | 83.7% | 16.3%  | 100.0% |    |
|      | うち生活習慣病有(人)    | 3,105 |        | 3,105  |    |
|      | 合計人数に占める割合(%)  | 69.6% |        | 58.3%  |    |

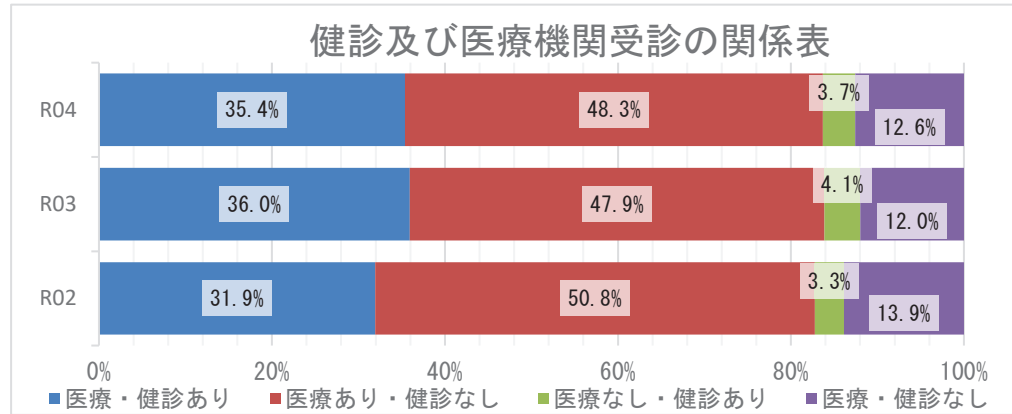

### 質問票の状況 - 生活習慣

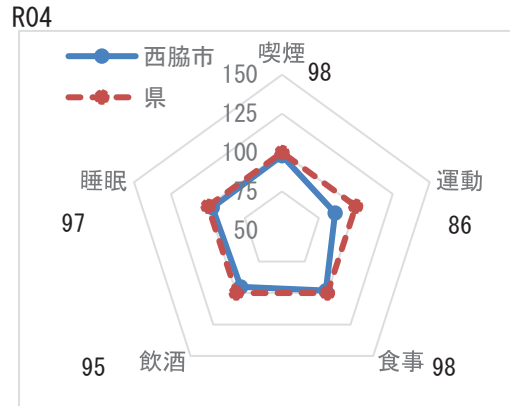

※レーダーチャートは外側に行くほど、  
良好な状態であることを指します

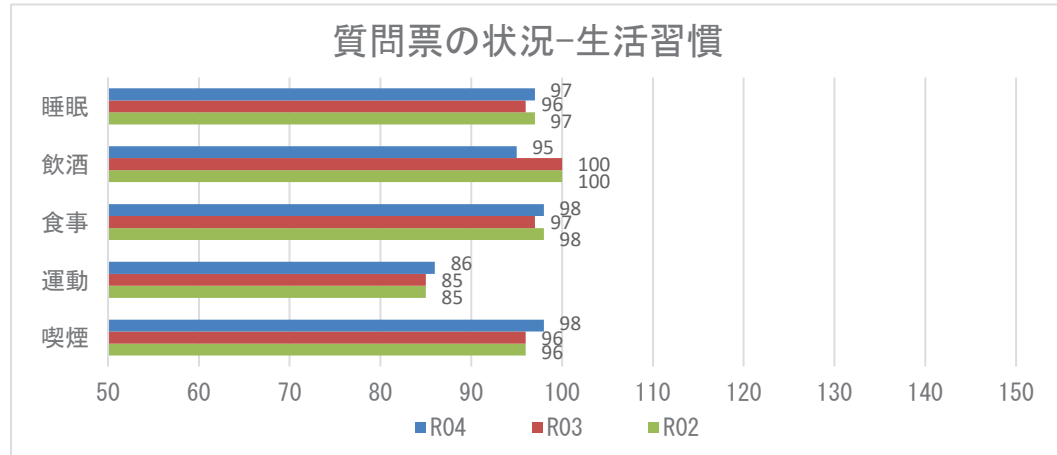

**【注意】**  
飲酒のリスクについては、一部健診機関の健診システムの改修の影響に伴い、相対比較には注意が必要。

## 2 健診の状況

### 生活習慣病のリスクの状況

R04

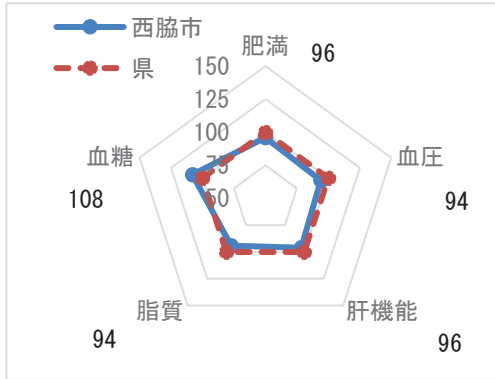

※レーダーチャートは外側に行くほど、良好な状態であることを指します

### 生活習慣病のリスクの状況

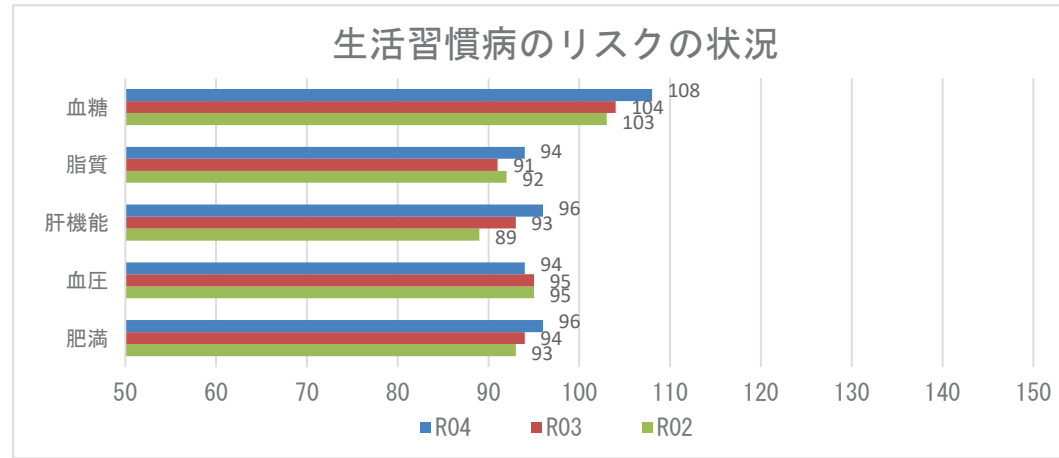

### 腎機能の状況

R04

| GFR区分(ml/分/1.73m <sup>2</sup> ) | 尿蛋白       |        |           |       |            |       | 合計            |
|---------------------------------|-----------|--------|-----------|-------|------------|-------|---------------|
|                                 | A1<br>(-) |        | A2<br>(±) |       | A3<br>≥(+) |       |               |
| G1 正常または高値 ≥90                  | 92人       | 4.56%  | 12人       | 0.59% | 8人         | 0.40% | 112人 5.55%    |
| G2 正常または軽度低下 60~89              | 1245人     | 61.69% | 91人       | 4.51% | 30人        | 1.49% | 1366人 67.69%  |
| G3a 軽度~中等度低下 45~59              | 441人      | 21.85% | 26人       | 1.29% | 19人        | 0.94% | 486人 24.08%   |
| G3b 中等度~高度低下 30~44              | 29人       | 1.44%  | 8人        | 0.40% | 11人        | 0.55% | 48人 2.38%     |
| G4 高度低下 15~29                   | 1人        | 0.05%  | 0人        | 0.00% | 3人         | 0.15% | 4人 0.20%      |
| G5 末期腎不全 <15                    | 0人        | 0.00%  | 0人        | 0.00% | 2人         | 0.10% | 2人 0.10%      |
| 合計                              | 1808人     | 89.59% | 137人      | 6.79% | 73人        | 3.62% | 2018人 100.00% |

### 腎機能の状況

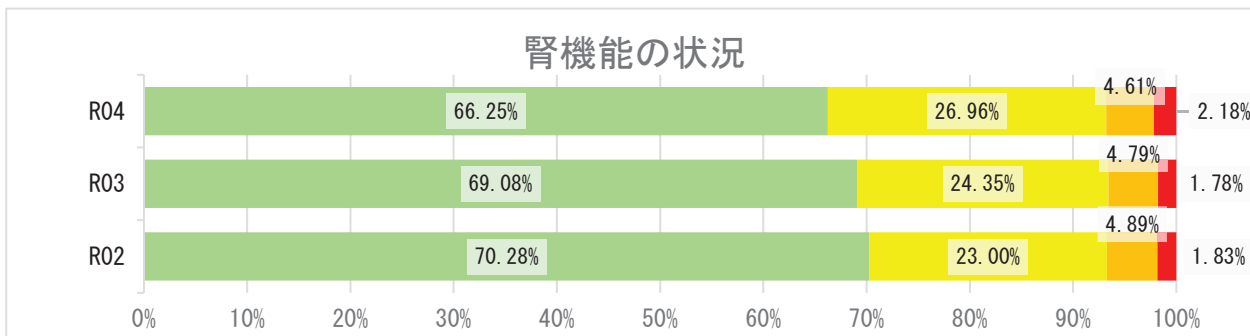



## 2 健診の状況

### 高血圧の状況 R04

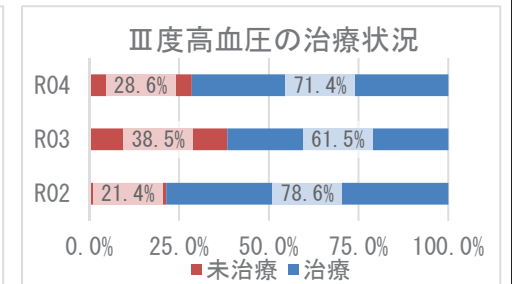
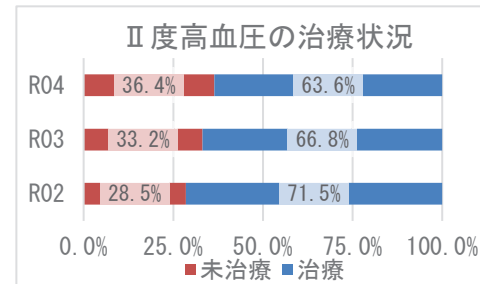
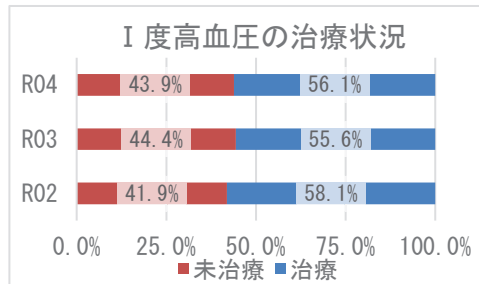
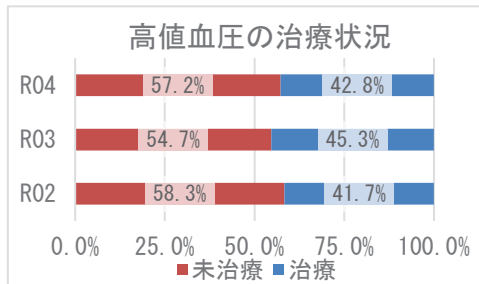
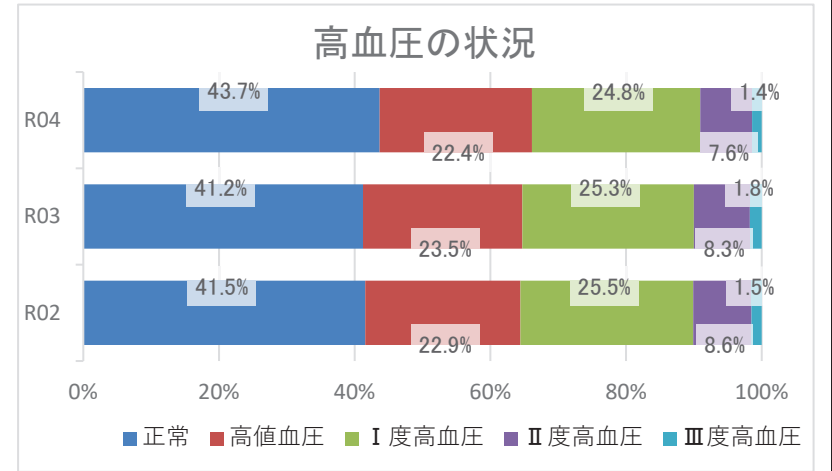
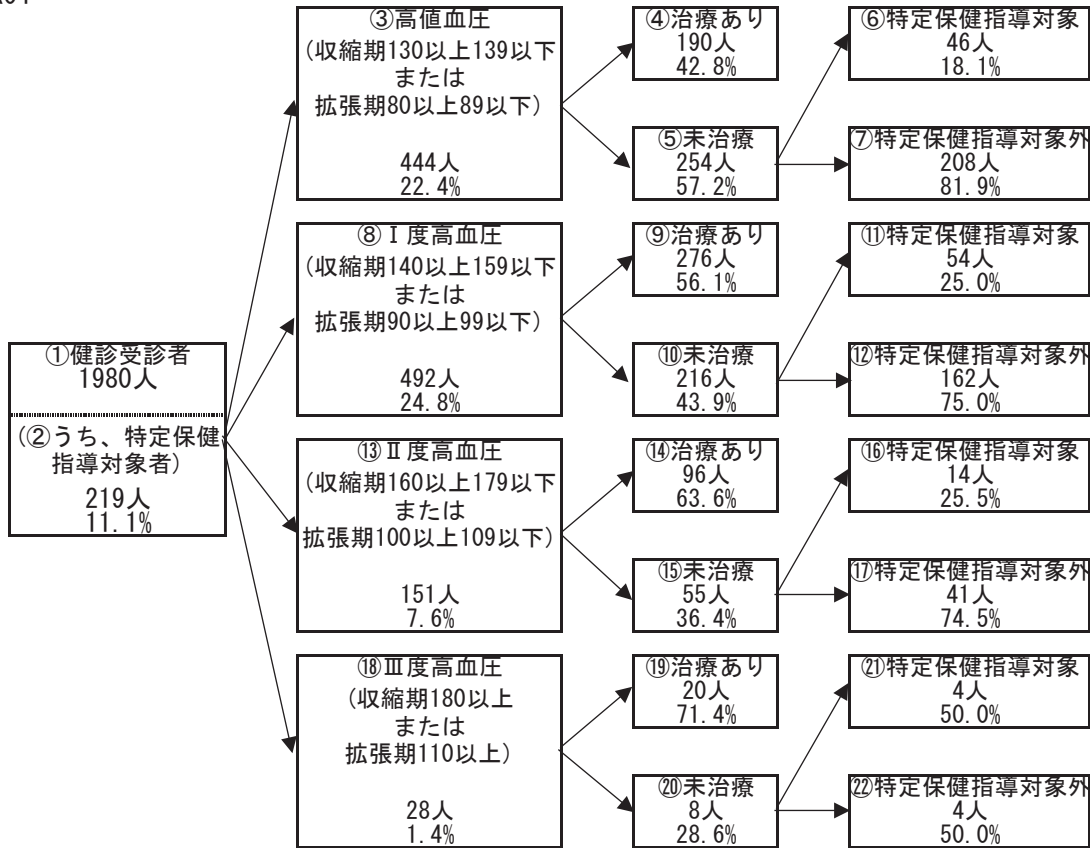

## 2 健診の状況

### 糖尿病性腎症・糖尿病の状況

R04

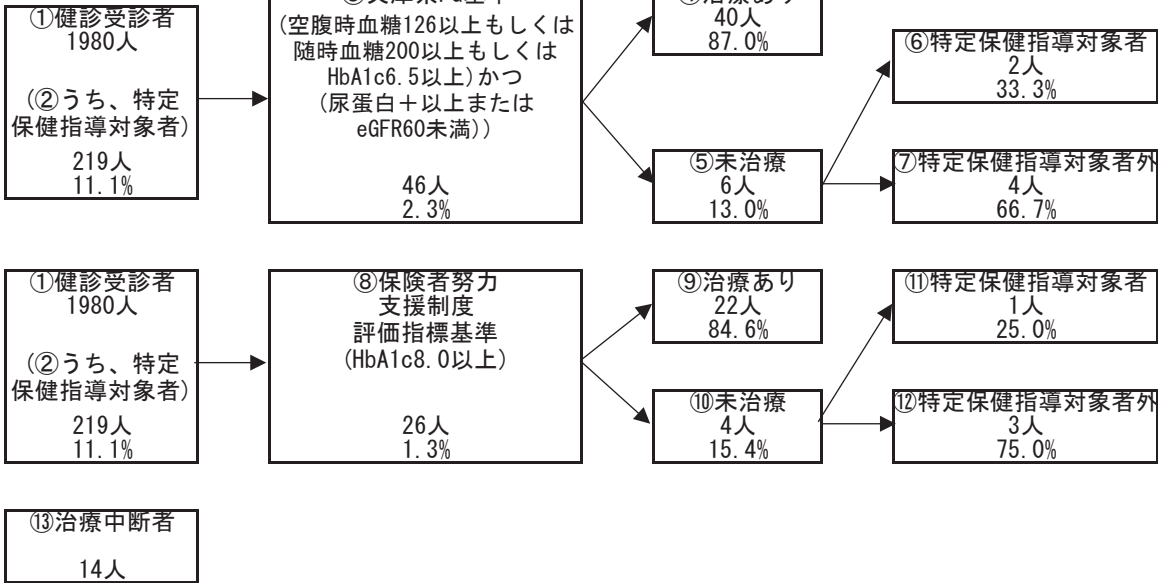

糖尿病性腎症の状況（兵庫県PG基準）

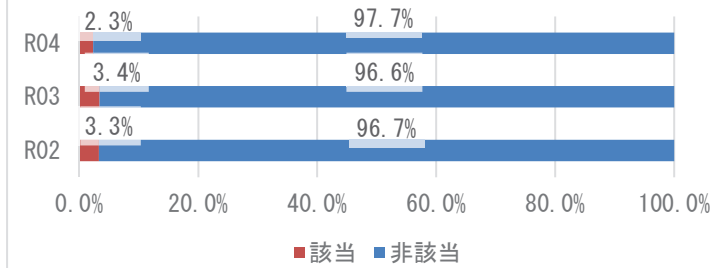

糖尿病の状況（保険者努力支援制度評価指標基準）

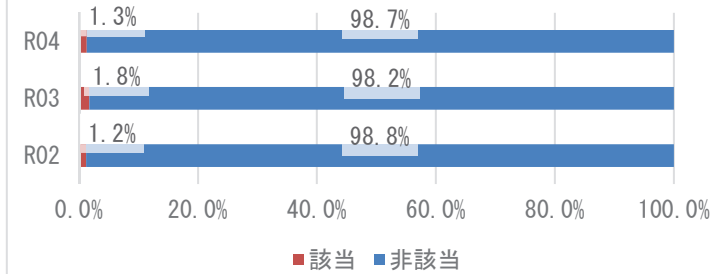

兵庫県PG基準の治療状況

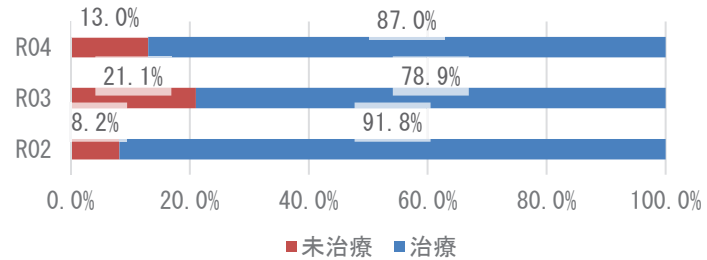

保険者努力支援制度評価指標基準の治療状況

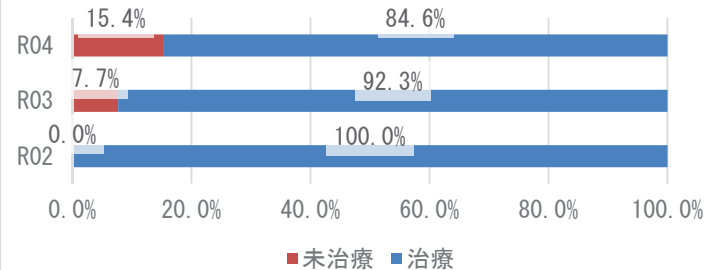

### 3 医療の状況

#### レセプトの状況 - 外来+調剤

R04

|             | 西脇市                    | 県       | 前年比 |
|-------------|------------------------|---------|-----|
| 受診率(%)      | 910.35<br>( 856.84 )   | 915.75  | ↑   |
| 1人当たり費用額(円) | 225,045<br>( 210,033 ) | 222,827 | ↑   |
| 1件当たり日数     | 1.51<br>( 1.51 )       | 1.52    | →   |
| 1日当たり費用額(円) | 16,321<br>( 16,321 )   | 16,045  | ↓   |

R03

|             | 西脇市                    | 県       | 前年比 |
|-------------|------------------------|---------|-----|
| 受診率(%)      | 903.66<br>( 852.43 )   | 896.19  | ↑   |
| 1人当たり費用額(円) | 223,758<br>( 210,888 ) | 218,451 | ↑   |
| 1件当たり日数     | 1.51<br>( 1.51 )       | 1.53    | ↓   |
| 1日当たり費用額(円) | 16,382<br>( 16,382 )   | 15,966  | ↑   |

R02

|             | 西脇市                    | 県       |
|-------------|------------------------|---------|
| 受診率(%)      | 867.01<br>( 818.95 )   | 846.89  |
| 1人当たり費用額(円) | 214,075<br>( 200,693 ) | 204,306 |
| 1件当たり日数     | 1.55<br>( 1.55 )       | 1.53    |
| 1日当たり費用額(円) | 15,975<br>( 15,975 )   | 15,779  |

※ ( ) 内は年齢調整をした値

※ 前年比は年齢調整をしない値で判定

#### レセプトの状況 - 入院

R04

|             | 西脇市                    | 県       | 前年比 |
|-------------|------------------------|---------|-----|
| 受診率(%)      | 30.57<br>( 28.47 )     | 22.63   | ↑   |
| 1人当たり費用額(円) | 182,246<br>( 167,610 ) | 145,139 | ↑   |
| 1件当たり日数     | 17.67<br>( 17.45 )     | 15.58   | ↑   |
| 1日当たり費用額(円) | 33,727<br>( 33,720 )   | 41,178  | ↑   |

R03

|             | 西脇市                    | 県       | 前年比 |
|-------------|------------------------|---------|-----|
| 受診率(%)      | 30.48<br>( 28.72 )     | 22.68   | ↑   |
| 1人当たり費用額(円) | 172,469<br>( 160,595 ) | 142,110 | ↑   |
| 1件当たり日数     | 17.47<br>( 17.31 )     | 15.67   | ↓   |
| 1日当たり費用額(円) | 32,376<br>( 32,641 )   | 39,989  | ↑   |

R02

|             | 西脇市                    | 県       |
|-------------|------------------------|---------|
| 受診率(%)      | 28.74<br>( 26.94 )     | 22.29   |
| 1人当たり費用額(円) | 163,833<br>( 151,447 ) | 136,046 |
| 1件当たり日数     | 17.91<br>( 17.81 )     | 15.99   |
| 1日当たり費用額(円) | 31,833<br>( 31,731 )   | 38,176  |

※ ( ) 内は年齢調整をした値

※ 前年比は年齢調整をしない値で判定

### 3 医療の状況

#### 入外レセプト件数順位(生活習慣病)

R04

| 順位 | 病名    | 件数    | 前年比 |
|----|-------|-------|-----|
| 1  | 高血圧症  | 7,289 | ↓   |
| 2  | 筋・骨格  | 7,235 | ↓   |
| 3  | 糖尿病   | 5,813 | ↓   |
| 4  | 脂質異常症 | 4,906 | ↓   |
| 5  | 精神    | 3,979 | ↓   |
| 6  | がん    | 1,946 | ↓   |
| 7  | 狭心症   | 410   | ↓   |
| 8  | 脳梗塞   | 373   | ↓   |
| 9  | 脂肪肝   | 166   | ↑   |
| 10 | 高尿酸血症 | 59    | ↓   |
| 11 | 動脈硬化症 | 44    | ↓   |
| 12 | 心筋梗塞  | 34    | ↓   |
| 13 | 脳出血   | 19    | ↑   |

| 順位 | 病名    | 件数  | 前年比 |
|----|-------|-----|-----|
| 1  | 精神    | 459 | ↓   |
| 2  | がん    | 277 | →   |
| 3  | 筋・骨格  | 172 | ↑   |
| 4  | 脳梗塞   | 48  | ↑   |
| 5  | 狭心症   | 36  | ↑   |
| 6  | 糖尿病   | 30  | ↑   |
| 7  | 高血圧症  | 13  | ↓   |
| 8  | 脳出血   | 13  | ↑   |
| 9  | 心筋梗塞  | 11  | ↑   |
| 10 | 脂質異常症 | 4   | →   |
| 11 | 脂肪肝   | 1   | ↓   |
| 12 | 動脈硬化症 | 1   | →   |
| 13 | 高尿酸血症 | 0   | ↓   |

R03

| 順位 | 病名    | 件数    | 前年比 |
|----|-------|-------|-----|
| 1  | 筋・骨格  | 7,904 | ↓   |
| 2  | 高血圧症  | 7,778 | ↓   |
| 3  | 糖尿病   | 6,244 | ↑   |
| 4  | 脂質異常症 | 5,522 | ↓   |
| 5  | 精神    | 4,122 | ↓   |
| 6  | がん    | 2,060 | ↑   |
| 7  | 狭心症   | 487   | ↑   |
| 8  | 脳梗塞   | 417   | ↑   |
| 9  | 脂肪肝   | 140   | ↓   |
| 10 | 高尿酸血症 | 128   | ↑   |
| 11 | 動脈硬化症 | 46    | ↑   |
| 12 | 心筋梗塞  | 40    | ↑   |
| 13 | 脳出血   | 14    | ↓   |

| 順位 | 病名    | 件数  | 前年比 |
|----|-------|-----|-----|
| 1  | 精神    | 481 | ↓   |
| 2  | がん    | 277 | ↓   |
| 3  | 筋・骨格  | 168 | ↑   |
| 4  | 脳梗塞   | 36  | ↓   |
| 5  | 狭心症   | 35  | ↓   |
| 6  | 糖尿病   | 29  | ↓   |
| 7  | 高血圧症  | 17  | ↓   |
| 8  | 脳出血   | 9   | ↓   |
| 9  | 心筋梗塞  | 9   | ↓   |
| 10 | 脂質異常症 | 4   | ↑   |
| 11 | 脂肪肝   | 3   | ↑   |
| 12 | 高尿酸血症 | 1   | →   |
| 13 | 動脈硬化症 | 1   | ↑   |

R02

| 順位 | 病名    | 件数    |
|----|-------|-------|
| 1  | 高血圧症  | 8,232 |
| 2  | 筋・骨格  | 7,912 |
| 3  | 糖尿病   | 5,967 |
| 4  | 脂質異常症 | 5,649 |
| 5  | 精神    | 4,095 |
| 6  | がん    | 2,049 |
| 7  | 狭心症   | 478   |
| 8  | 脳梗塞   | 377   |
| 9  | 脂肪肝   | 156   |
| 10 | 高尿酸血症 | 121   |
| 11 | 動脈硬化症 | 35    |
| 12 | 心筋梗塞  | 21    |
| 13 | 脳出血   | 17    |

| 順位 | 病名    | 件数  |
|----|-------|-----|
| 1  | 精神    | 485 |
| 2  | がん    | 290 |
| 3  | 筋・骨格  | 165 |
| 4  | 脳梗塞   | 63  |
| 5  | 狭心症   | 49  |
| 6  | 糖尿病   | 38  |
| 7  | 脳出血   | 30  |
| 8  | 高血圧症  | 19  |
| 9  | 心筋梗塞  | 14  |
| 10 | 脂質異常症 | 1   |
| 11 | 高尿酸血症 | 1   |
| 12 | 脂肪肝   | 1   |
| 13 | 動脈硬化症 | 0   |

※ 前年比は件数で判定

#### 入外医療費順位(生活習慣病)

R04

| 順位 | 病名    | 費用額         | 前年比 |
|----|-------|-------------|-----|
| 1  | がん    | 259,038,710 | ↓   |
| 2  | 糖尿病   | 161,184,000 | ↓   |
| 3  | 筋・骨格  | 136,388,720 | ↓   |
| 4  | 高血圧症  | 99,573,920  | ↓   |
| 5  | 精神    | 68,500,950  | ↓   |
| 6  | 脂質異常症 | 63,834,960  | ↓   |
| 7  | 狭心症   | 11,367,800  | ↓   |
| 8  | 脳梗塞   | 6,381,220   | ↓   |
| 9  | 脂肪肝   | 3,181,940   | ↑   |
| 10 | 心筋梗塞  | 858,750     | ↓   |
| 11 | 動脈硬化症 | 724,260     | ↓   |
| 12 | 高尿酸血症 | 647,850     | ↓   |
| 13 | 脳出血   | 511,080     | ↑   |

| 順位 | 病名    | 費用額         | 前年比 |
|----|-------|-------------|-----|
| 1  | がん    | 215,840,940 | ↑   |
| 2  | 精神    | 187,084,710 | ↑   |
| 3  | 筋・骨格  | 132,608,930 | ↓   |
| 4  | 脳梗塞   | 34,773,140  | ↑   |
| 5  | 狭心症   | 31,356,600  | ↑   |
| 6  | 心筋梗塞  | 19,060,920  | ↑   |
| 7  | 糖尿病   | 16,488,740  | ↑   |
| 8  | 脳出血   | 9,379,270   | ↓   |
| 9  | 高血圧症  | 4,250,540   | ↓   |
| 10 | 脂質異常症 | 2,570,550   | ↑   |
| 11 | 動脈硬化症 | 697,910     | ↓   |
| 12 | 脂肪肝   | 217,600     | ↓   |
| 13 | 高尿酸血症 | 0           | ↓   |

R03

| 順位 | 病名    | 費用額         | 前年比 |
|----|-------|-------------|-----|
| 1  | がん    | 300,995,430 | ↑   |
| 2  | 糖尿病   | 174,197,600 | ↑   |
| 3  | 筋・骨格  | 155,146,880 | ↓   |
| 4  | 高血圧症  | 106,179,160 | ↓   |
| 5  | 脂質異常症 | 73,232,810  | ↓   |
| 6  | 精神    | 70,550,850  | ↓   |
| 7  | 狭心症   | 12,366,850  | ↓   |
| 8  | 脳梗塞   | 6,758,970   | ↑   |
| 9  | 脂肪肝   | 2,893,230   | ↓   |
| 10 | 心筋梗塞  | 1,343,370   | ↑   |
| 11 | 高尿酸血症 | 1,311,880   | ↑   |
| 12 | 動脈硬化症 | 974,690     | ↑   |
| 13 | 脳出血   | 347,430     | ↓   |

| 順位 | 病名    | 費用額         | 前年比 |
|----|-------|-------------|-----|
| 1  | がん    | 198,921,970 | ↓   |
| 2  | 精神    | 179,544,160 | ↓   |
| 3  | 筋・骨格  | 135,068,620 | ↑   |
| 4  | 脳梗塞   | 26,057,750  | ↓   |
| 5  | 狭心症   | 24,874,400  | ↓   |
| 6  | 心筋梗塞  | 12,667,320  | ↓   |
| 7  | 糖尿病   | 11,379,980  | ↓   |
| 8  | 脳出血   | 6,196,180   | ↓   |
| 9  | 高血圧症  | 5,136,670   | ↓   |
| 10 | 脂質異常症 | 2,094,350   | ↑   |
| 11 | 動脈硬化症 | 793,600     | ↑   |
| 12 | 脂肪肝   | 605,790     | ↑   |
| 13 | 高尿酸血症 | 11,870      | ↑   |

R02

| 順位 | 病名    | 費用額         |
|----|-------|-------------|
| 1  | がん    | 273,387,550 |
| 2  | 糖尿病   | 166,827,580 |
| 3  | 筋・骨格  | 165,861,860 |
| 4  | 高血圧症  | 112,700,750 |
| 5  | 脂質異常症 | 78,034,540  |
| 6  | 精神    | 72,311,040  |
| 7  | 狭心症   | 12,745,280  |
| 8  | 脳梗塞   | 6,447,370   |
| 9  | 脂肪肝   | 2,994,290   |
| 10 | 高尿酸血症 | 1,305,660   |
| 11 | 心筋梗塞  | 562,620     |
| 12 | 動脈硬化症 | 533,070     |
| 13 | 脳出血   | 447,830     |

| 順位 | 病名    | 費用額         |
|----|-------|-------------|
| 1  | がん    | 248,661,420 |
| 2  | 精神    | 183,278,820 |
| 3  | 筋・骨格  | 126,851,970 |
| 4  | 脳梗塞   | 52,324,760  |
| 5  | 狭心症   | 34,441,050  |
| 6  | 脳出血   | 27,809,290  |
| 7  | 心筋梗塞  | 20,015,620  |
| 8  | 糖尿病   | 17,628,320  |
| 9  | 高血圧症  | 6,707,430   |
| 10 | 脂肪肝   | 68,130      |
| 11 | 脂質異常症 | 58,360      |
| 12 | 高尿酸血症 | 6,260       |
| 13 | 動脈硬化症 | 0           |

※ 前年比は費用額で判定

### 3 医療の状況

#### 基礎疾患・人工透析等の該当者数

R04

|       | 西脇市   |        | 県       |        |
|-------|-------|--------|---------|--------|
|       | 人数    | 割合     | 人数      | 割合     |
| 糖尿病   | 1,370 | 18.93% | 165,821 | 15.91% |
| 高血圧   | 2,178 | 30.09% | 272,255 | 26.12% |
| 脂質異常症 | 2,150 | 29.70% | 267,354 | 25.65% |

|        | 西脇市 |        | 県     |        |
|--------|-----|--------|-------|--------|
|        | 人数  | 割合     | 人数    | 割合     |
| 人工透析   | 38  | 0.53%  | 3,569 | 0.34%  |
| うち、糖尿病 | 25  | 65.79% | 2,135 | 59.82% |

|          | 西脇市 |        | 県      |        |
|----------|-----|--------|--------|--------|
|          | 人数  | 割合     | 人数     | 割合     |
| 虚血性心疾患   | 359 | 4.96%  | 49,957 | 4.79%  |
| うち、糖尿病   | 223 | 62.12% | 27,691 | 55.43% |
| うち、高血圧   | 288 | 80.22% | 40,475 | 81.02% |
| うち、脂質異常症 | 288 | 80.22% | 38,885 | 77.84% |
| 脳血管疾患    | 354 | 4.89%  | 60,286 | 5.78%  |
| うち、糖尿病   | 174 | 49.15% | 27,111 | 44.97% |
| うち、高血圧   | 269 | 75.99% | 45,289 | 75.12% |
| うち、脂質異常症 | 242 | 68.36% | 42,460 | 70.43% |

R03

|       | 西脇市   |        | 県       |        |
|-------|-------|--------|---------|--------|
|       | 人数    | 割合     | 人数      | 割合     |
| 糖尿病   | 1,516 | 19.71% | 178,426 | 16.34% |
| 高血圧   | 2,389 | 31.05% | 295,446 | 27.05% |
| 脂質異常症 | 2,351 | 30.56% | 288,184 | 26.38% |

|        | 西脇市 |        | 県     |        |
|--------|-----|--------|-------|--------|
|        | 人数  | 割合     | 人数    | 割合     |
| 人工透析   | 41  | 0.53%  | 3,634 | 0.33%  |
| うち、糖尿病 | 26  | 63.41% | 2,137 | 58.81% |

|          | 西脇市 |        | 県      |        |
|----------|-----|--------|--------|--------|
|          | 人数  | 割合     | 人数     | 割合     |
| 虚血性心疾患   | 391 | 5.08%  | 55,292 | 5.06%  |
| うち、糖尿病   | 236 | 60.36% | 30,327 | 54.85% |
| うち、高血圧   | 303 | 77.49% | 44,894 | 81.19% |
| うち、脂質異常症 | 305 | 78.01% | 42,866 | 77.53% |
| 脳血管疾患    | 372 | 4.84%  | 66,365 | 6.08%  |
| うち、糖尿病   | 176 | 47.31% | 29,816 | 44.93% |
| うち、高血圧   | 281 | 75.54% | 50,004 | 75.35% |
| うち、脂質異常症 | 246 | 66.13% | 46,687 | 70.35% |

R02

|       | 西脇市   |        | 県       |        |
|-------|-------|--------|---------|--------|
|       | 人数    | 割合     | 人数      | 割合     |
| 糖尿病   | 1,281 | 15.80% | 154,938 | 13.82% |
| 高血圧   | 2,145 | 26.46% | 257,517 | 22.98% |
| 脂質異常症 | 2,096 | 25.86% | 252,368 | 22.52% |

|        | 西脇市 |        | 県     |        |
|--------|-----|--------|-------|--------|
|        | 人数  | 割合     | 人数    | 割合     |
| 人工透析   | 35  | 0.43%  | 3,029 | 0.27%  |
| うち、糖尿病 | 20  | 57.14% | 1,719 | 56.75% |

|          | 西脇市 |        | 県      |        |
|----------|-----|--------|--------|--------|
|          | 人数  | 割合     | 人数     | 割合     |
| 虚血性心疾患   | 347 | 4.28%  | 47,959 | 4.28%  |
| うち、糖尿病   | 196 | 56.48% | 25,896 | 54.00% |
| うち、高血圧   | 263 | 75.79% | 38,618 | 80.52% |
| うち、脂質異常症 | 266 | 76.66% | 37,020 | 77.19% |
| 脳血管疾患    | 318 | 3.92%  | 56,814 | 5.07%  |
| うち、糖尿病   | 150 | 47.17% | 25,250 | 44.44% |
| うち、高血圧   | 249 | 78.30% | 42,439 | 74.70% |
| うち、脂質異常症 | 219 | 68.87% | 39,643 | 69.78% |

## 4 介護の状況

### 要介護度別認定率

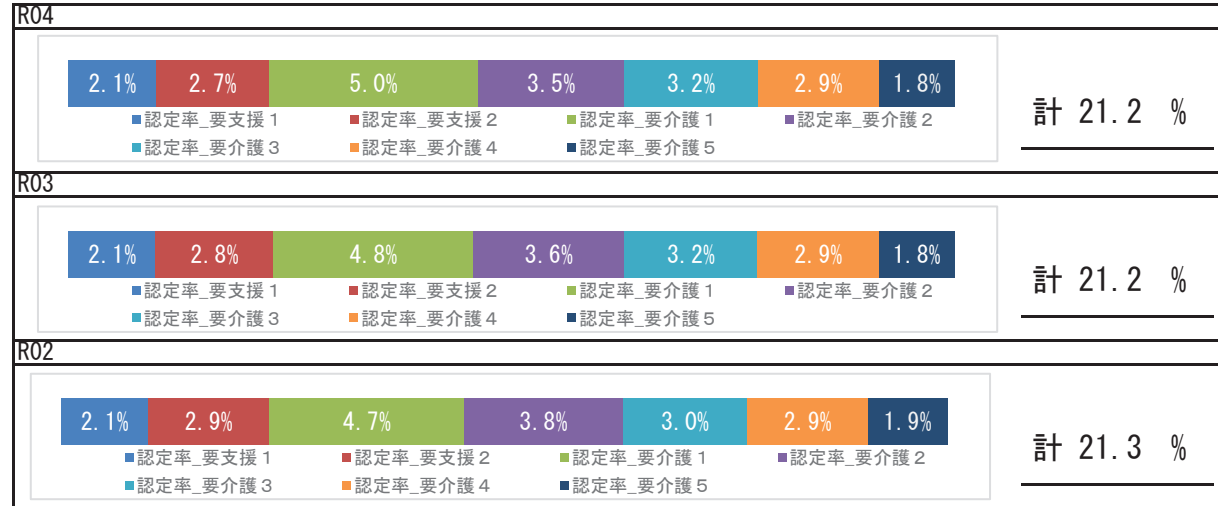

### 要介護認定者の有病状況

#### R04

|       | 65～74歳 |    | 75歳以上  |       | 計      |       |        |
|-------|--------|----|--------|-------|--------|-------|--------|
|       | 人数     | 割合 | 人数     | 割合    | 人数     | 割合    |        |
| 基礎疾患  | 糖尿病    | 58 | 25.44% | 789   | 31.25% | 847   | 30.77% |
|       | 糖尿病合併症 | 19 | 8.33%  | 74    | 2.93%  | 93    | 3.38%  |
| 循環器疾患 | 心臓病    | 95 | 41.67% | 1,713 | 67.84% | 1,808 | 65.67% |
|       | 脳血管疾患  | 34 | 14.91% | 486   | 19.25% | 520   | 18.89% |
| その他   | がん     | 20 | 8.77%  | 304   | 12.04% | 324   | 11.77% |
|       | 精神     | 60 | 26.32% | 1,002 | 39.68% | 1,062 | 38.58% |
|       | 筋・骨格   | 92 | 40.35% | 1,522 | 60.28% | 1,614 | 58.63% |
|       | 難病     | 11 | 4.82%  | 68    | 2.69%  | 79    | 2.87%  |

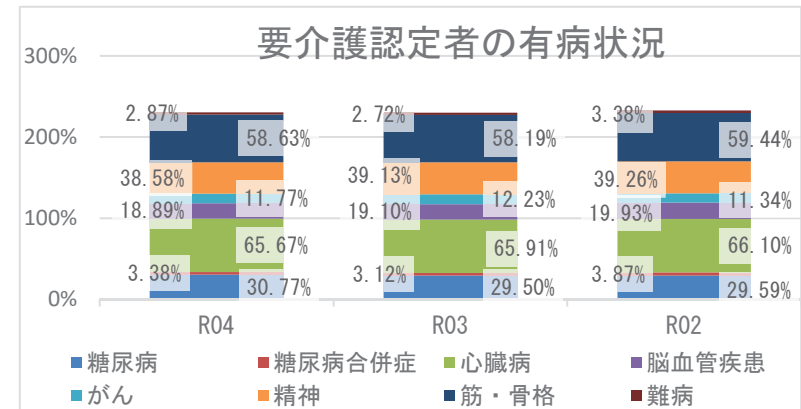

## 5 考察

- 平均寿命は県と比較して、男女とも長くなっています。令和4年度の平均自立期間は、前年度と比較して男女ともに長くなり、県と比較すると、男性は長く、女性は同程度の状況です。
- 死因では、生活習慣病の重症化疾患（心疾患・脳血管疾患）は、併せて22.6%になります。また、その他の呼吸器系の疾患が7.92%を占めており、具体的な疾病等、経過の確認が必要です。
- 介護の状況から、令和4年度の要介護認定率は前年度と変化なく経過し、要介護認定者の有病状況においては、心臓病、筋・骨格疾患の有病者の割合が高いです。
- 医療の状況から、市の1人当たり費用額（年齢調整値）の推移では、前年度より外来+調剤費用額は減少し、県より低く、入院費用額は増加し、県より高い状況です。入外医療費順位（生活習慣病）から、外来では糖尿病が経年で上位疾患となっており、入院では脳血管疾患、虚血性心疾患に係る医療費が多くを占めています。各疾病該当者数の経年推移から、虚血性心疾患と基礎疾患（糖尿病、高血圧、脂質異常症）の該当者割合は前年度より減少していますが、人工透析該当者割合、脳血管疾患該当者割合は経年で増加傾向にあり、また、重症化疾患（人工透析、虚血性心疾患、脳血管疾患）のうち糖尿病該当者割合はいずれの疾患においても経年で増加し、県より高い状況です。生活習慣病等重症化予防事業の実施状況等の確認、検討をお勧めします。
- 健診の状況では、令和4年度の特定健診受診率、特定保健指導実施率は、前年度より減少しましたが、県より高くなっています。引き続き、特定健診受診率、特定保健指導実施率の向上にむけて、事業のPDCAを回しつつ、取組を継続する必要があります。令和4年度健診受診者の高血圧、糖尿病の治療状況において、Ⅲ度高血圧の未治療者は28.6%、兵庫県糖尿病性腎症重症化予防事業プログラム基準該当者のうち未治療者は13.0%であり、確実な受診勧奨が必要です。また、健診結果における「生活習慣のリスク」では、睡眠・食事・運動・喫煙リスクが県より高く、「生活習慣病のリスク」では、脂質・肝機能・血圧・肥満リスクが県より高い状況です。広く一般に向けた適切な生活習慣に関する知識の普及啓発活動等、健康意識の向上に向けた積極的な取組が重要です。

# 宝塚市

## 1 基礎情報

| 年度  | 宝塚市     |      |
|-----|---------|------|
|     | 人口総数    | 高齢化率 |
| R04 | 222,730 | 28.6 |

| 年度  | 宝塚市    |   |      |   |          |   |
|-----|--------|---|------|---|----------|---|
|     | 被保険者数  |   | 加入率  |   | 被保険者平均年齢 |   |
|     | 値      | 比 | 値    | 比 | 値        | 比 |
| R04 | 40,187 | ↓ | 18.0 | ↓ | 54.8     | ↓ |
| R03 | 42,590 | ↓ | 19.3 | ↓ | 55.1     | → |
| R02 | 43,529 | ↘ | 19.8 | ↘ | 55.1     | ↘ |

## 死因（R01～R03 年度計）

|    |              |         |            |
|----|--------------|---------|------------|
| 1位 | 悪性新生物（腫瘍）    | 1,920 件 | （ 28.87% ） |
| 2位 | 心疾患（高血圧性を除く） | 990 件   | （ 14.88% ） |
| 3位 | 老衰           | 694 件   | （ 10.43% ） |
| 4位 | 脳血管疾患        | 422 件   | （ 6.34% ）  |
| 5位 | その他の呼吸器系の疾患  | 396 件   | （ 5.95% ）  |

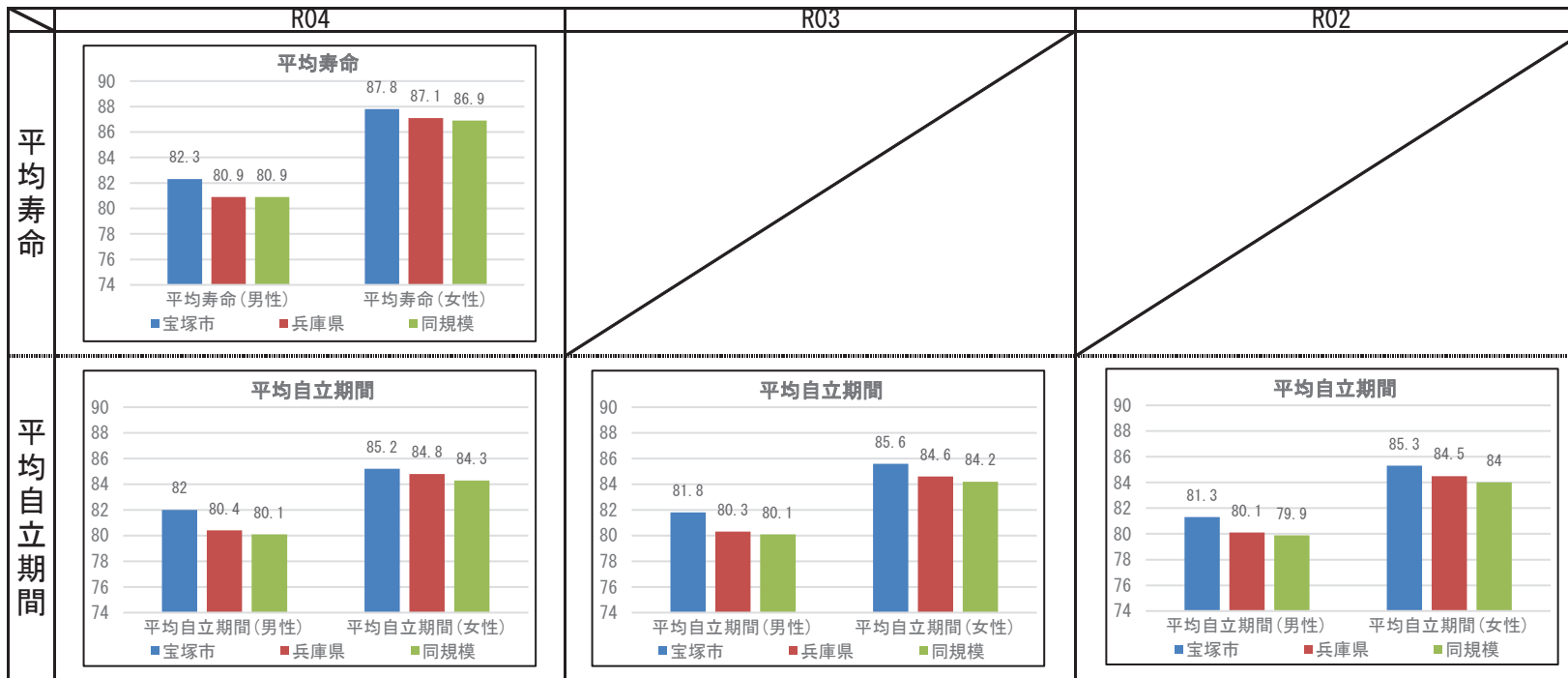

## 2 健診の状況

### 特定健診・特定保健指導の状況

|           | 宝塚市    |        |        | 兵庫県    |        |        |
|-----------|--------|--------|--------|--------|--------|--------|
|           | R04    | R03    | R02    | R04    | R03    | R02    |
| 特定健診受診率   | 38.19% | 36.27% | 35.08% | 34.21% | 33.02% | 30.89% |
| メタボ該当者率   | 17.88% | 17.82% | 17.85% | 19.06% | 19.36% | 19.41% |
| 予備群該当者率   | 11.41% | 11.49% | 11.17% | 10.46% | 10.54% | 10.60% |
| 特定保健指導実施率 | 27.46% | 28.86% | 20.45% | 29.98% | 28.91% | 26.81% |
| 対象者割合     | 積極的    | 1.79%  | 1.76%  | 1.82%  | 2.40%  | 2.45%  |
|           | 動機付け   | 8.00%  | 8.00%  | 8.18%  | 8.35%  | 8.95%  |

### 健診及び医療機関受診の関係表

| R04  |                | 総数             | 医療機関受診 |        | 合計    |
|------|----------------|----------------|--------|--------|-------|
|      |                |                | あり     | なし     |       |
| 健診あり | 受診者数(人)        | 10,223         | 834    | 11,057 |       |
|      |                | 健診対象者に占める割合(%) | 35.4%  | 2.9%   | 38.3% |
|      | うち生活習慣病有(人)    | 7,018          |        | 7,018  |       |
|      |                | 受診者数に占める割合(%)  | 68.6%  |        | 63.5% |
| 健診なし | 未受診者数(人)       | 13,798         | 4,019  | 17,817 |       |
|      |                | 健診対象者に占める割合(%) | 47.8%  | 13.9%  | 61.7% |
|      | うち生活習慣病有(人)    | 7,866          |        | 7,866  |       |
|      |                | 未受診者数に占める割合(%) | 57.0%  |        | 44.1% |
| 合計   | 合計(人)          | 24,021         | 4,853  | 28,874 |       |
|      | 健診対象者に占める割合(%) | 83.2%          | 16.8%  | 100.0% |       |
|      | うち生活習慣病有(人)    | 14,884         |        | 14,884 |       |
|      | 合計人数に占める割合(%)  | 62.0%          |        | 51.5%  |       |

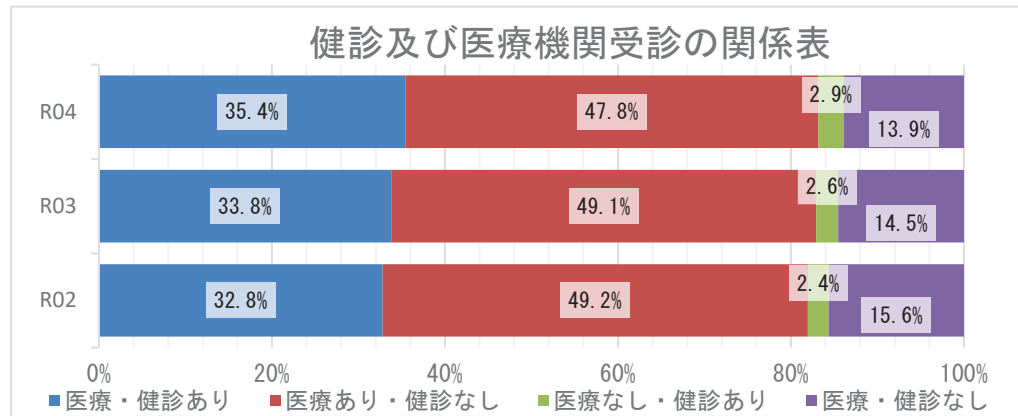

### 質問票の状況 - 生活習慣



※レーダーチャートは外側に行くほど、  
良好な状態であることを指します

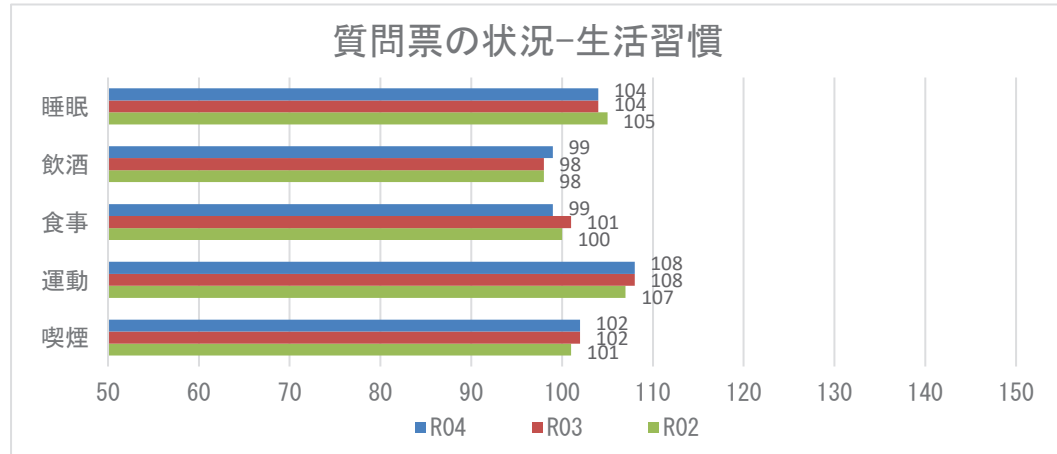

**【注意】**  
飲酒のリスクについては、一部健診機関の健診システムの改修の影響に伴い、相対比較には注意が必要。



## 2 健診の状況

### 生活習慣病のリスクの状況

R04

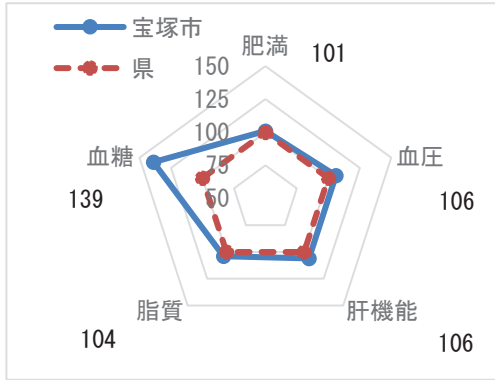

※レーダーチャートは外側に行くほど、良好な状態であることを指します

### 生活習慣病のリスクの状況

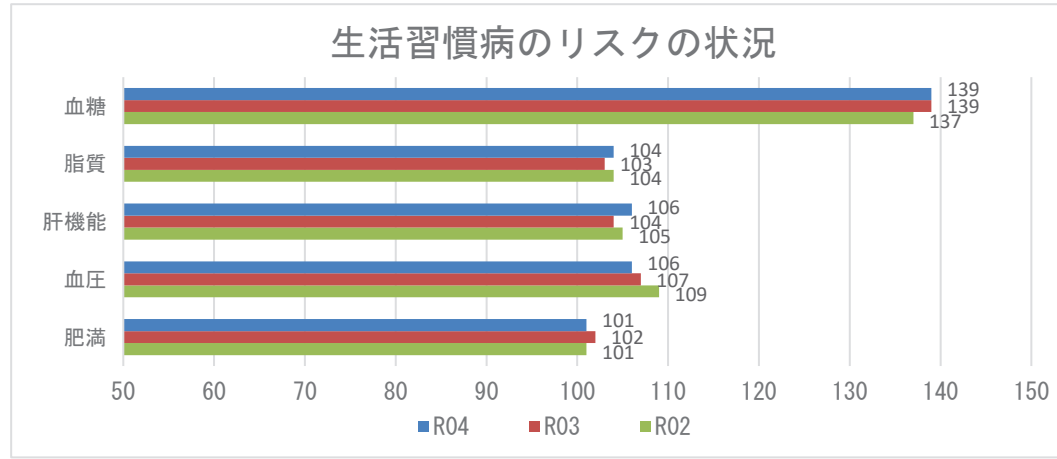

### 腎機能の状況

R04

| GFR区分(ml/分/1.73m <sup>2</sup> ) | 尿蛋白       |        |           |       |            |       | 合計             |
|---------------------------------|-----------|--------|-----------|-------|------------|-------|----------------|
|                                 | A1<br>(-) |        | A2<br>(±) |       | A3<br>≥(+) |       |                |
| G1 正常または高値 ≥90                  | 715人      | 5.82%  | 66人       | 0.54% | 32人        | 0.26% | 813人 6.62%     |
| G2 正常または軽度低下 60~89              | 7716人     | 62.84% | 652人      | 5.31% | 289人       | 2.35% | 8657人 70.50%   |
| G3a 軽度~中等度低下 45~59              | 2141人     | 17.44% | 216人      | 1.76% | 154人       | 1.25% | 2511人 20.45%   |
| G3b 中等度~高度低下 30~44              | 175人      | 1.43%  | 37人       | 0.30% | 54人        | 0.44% | 266人 2.17%     |
| G4 高度低下 15~29                   | 12人       | 0.10%  | 1人        | 0.01% | 16人        | 0.13% | 29人 0.24%      |
| G5 末期腎不全 <15                    | 2人        | 0.02%  | 0人        | 0.00% | 1人         | 0.01% | 3人 0.02%       |
| 合計                              | 10761人    | 87.64% | 972人      | 7.92% | 546人       | 4.45% | 12279人 100.00% |

### 腎機能の状況

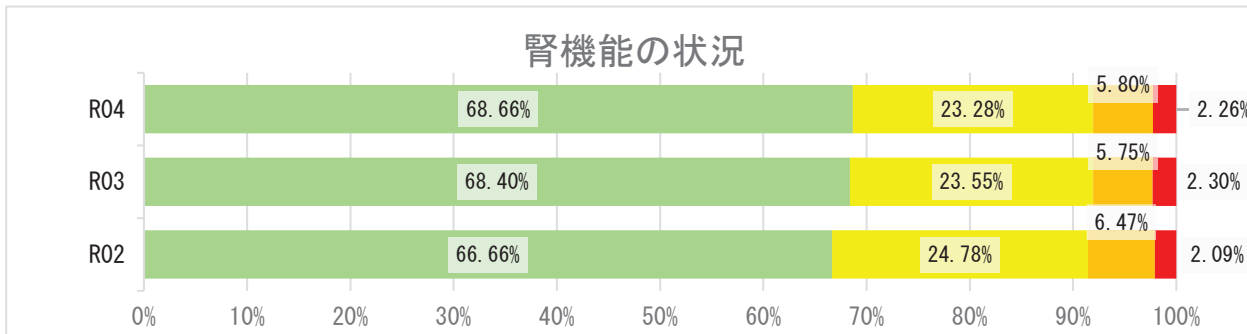

## 2 健診の状況

### 高血圧の状況 R04

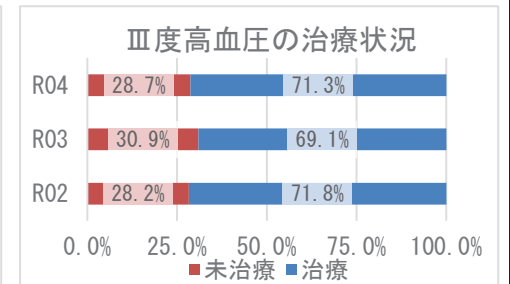
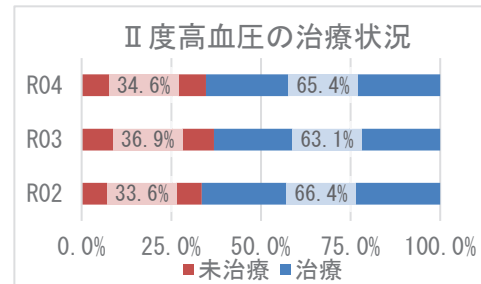
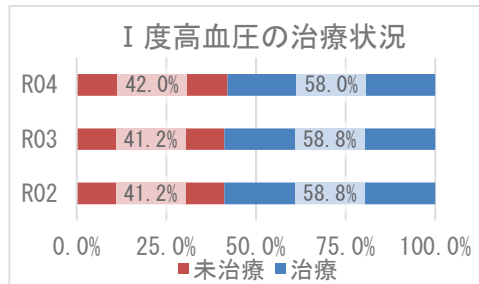
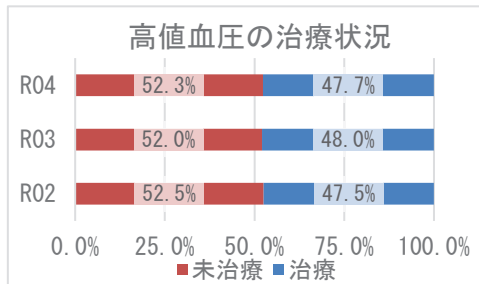
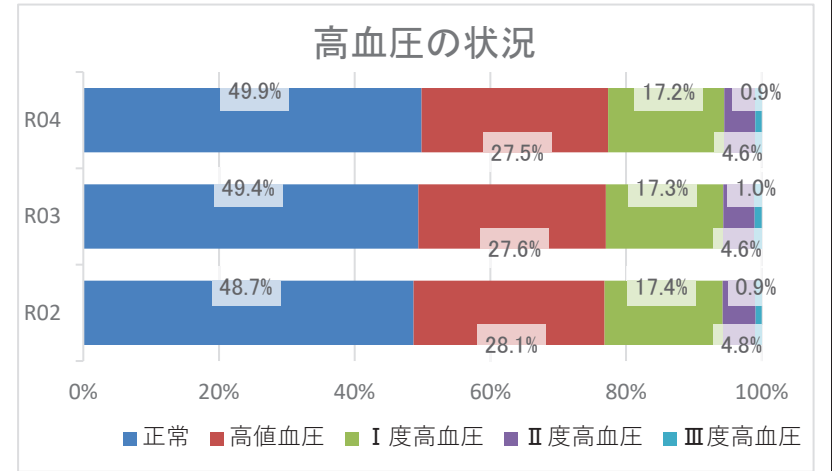
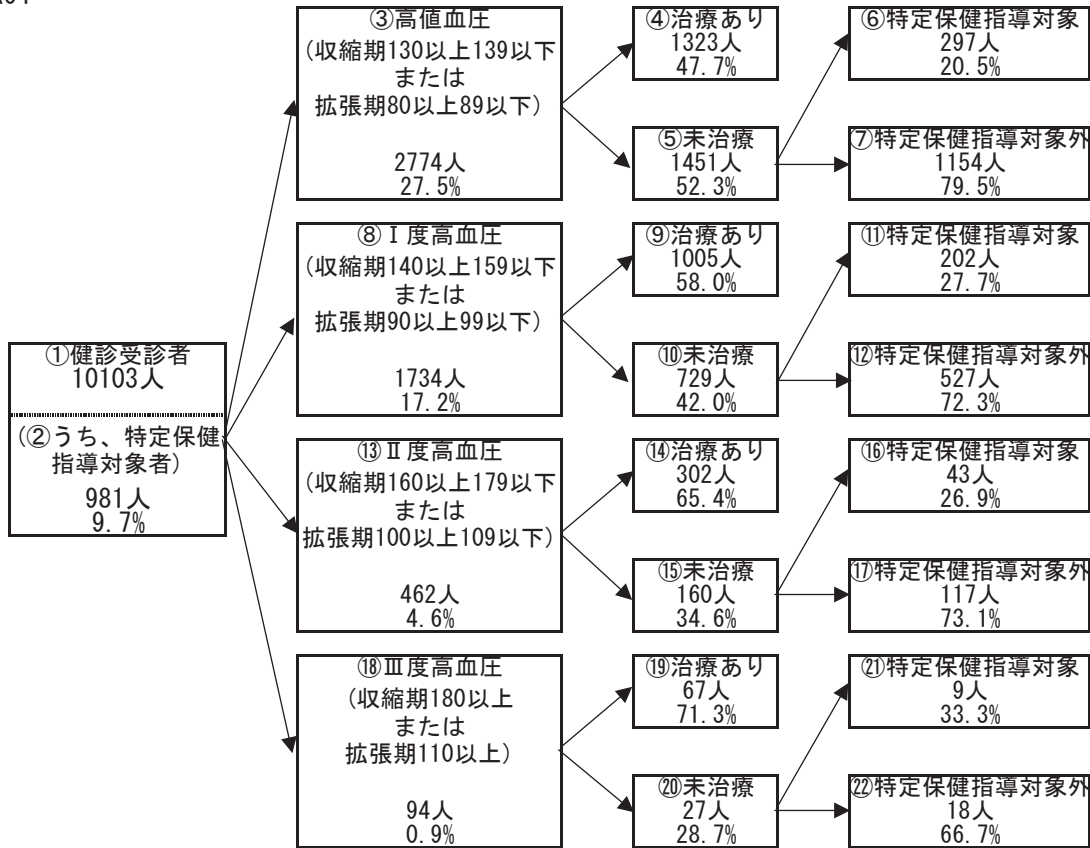

## 2 健診の状況

### 糖尿病性腎症・糖尿病の状況

R04

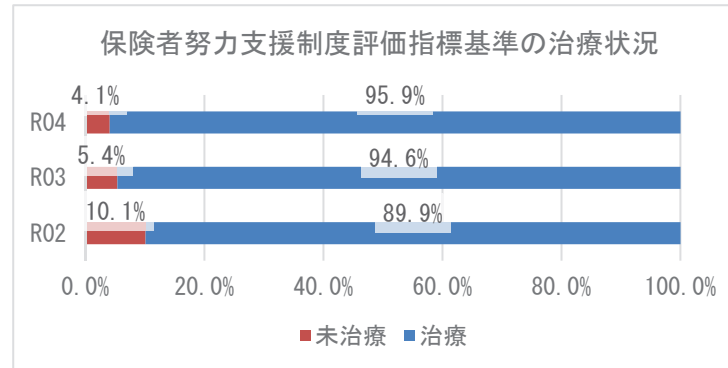
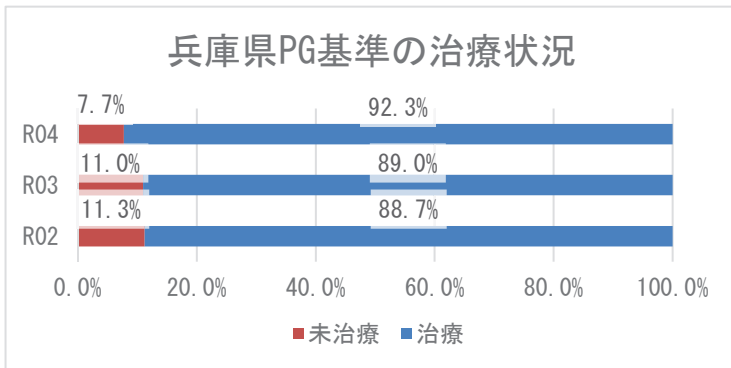
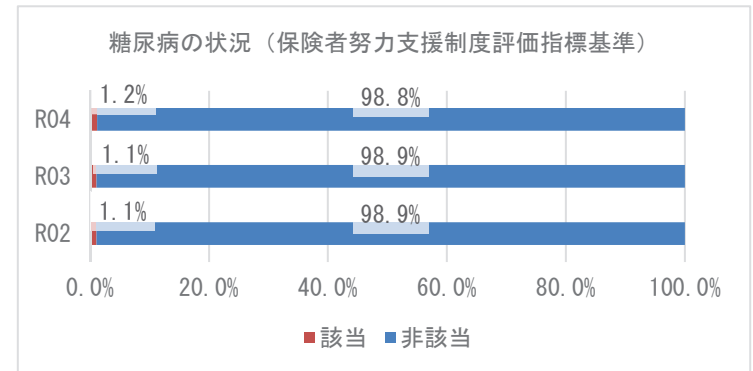
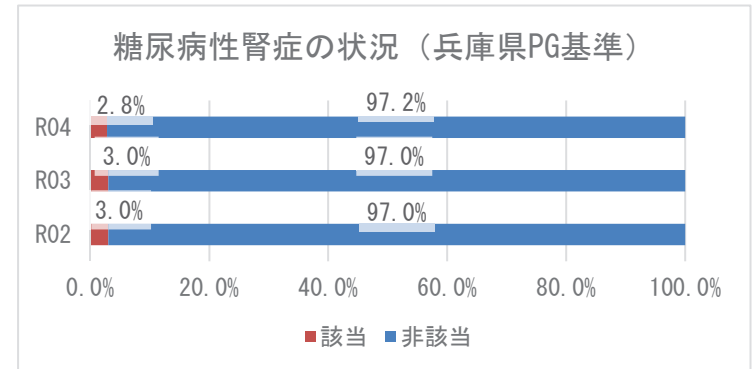
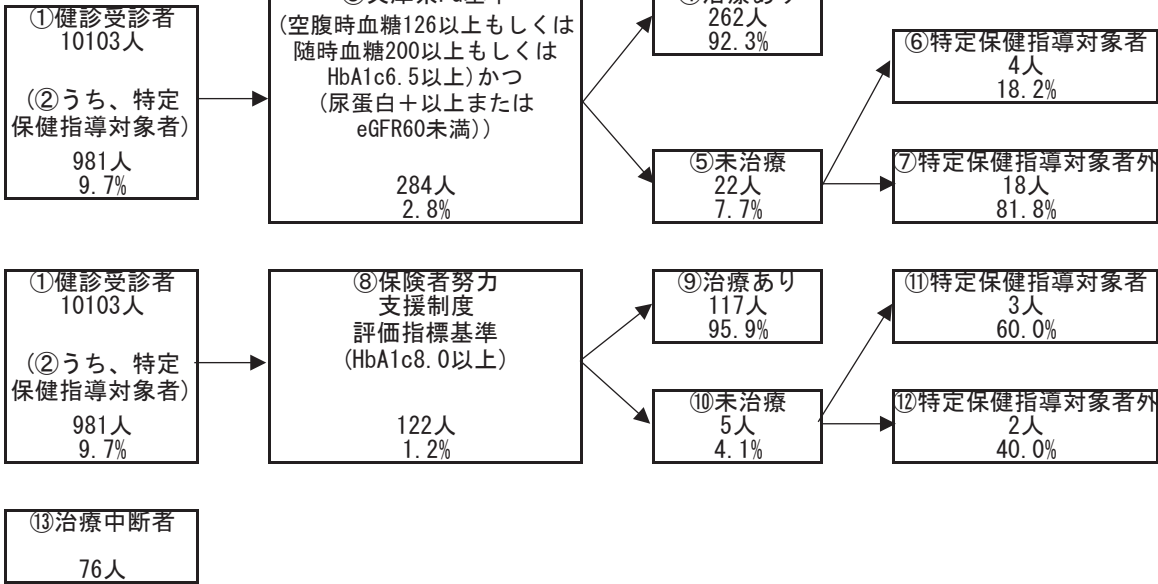

### 3 医療の状況

#### レセプトの状況 - 外来+調剤

R04

|             | 宝塚市                    | 県       | 前年比 |
|-------------|------------------------|---------|-----|
| 受診率(%)      | 933.57<br>( 899.67 )   | 915.75  | ↑   |
| 1人当たり費用額(円) | 227,127<br>( 217,111 ) | 222,827 | ↑   |
| 1件当たり日数     | 1.47<br>( 1.47 )       | 1.52    | ↓   |
| 1日当たり費用額(円) | 16,518<br>( 16,518 )   | 16,045  | ↑   |

R03

|             | 宝塚市                    | 県       | 前年比 |
|-------------|------------------------|---------|-----|
| 受診率(%)      | 911.81<br>( 876.81 )   | 896.19  | ↑   |
| 1人当たり費用額(円) | 220,817<br>( 210,700 ) | 218,451 | ↑   |
| 1件当たり日数     | 1.48<br>( 1.47 )       | 1.53    | ↑   |
| 1日当たり費用額(円) | 16,406<br>( 16,406 )   | 15,966  | ↑   |

R02

|             | 宝塚市                    | 県       |
|-------------|------------------------|---------|
| 受診率(%)      | 855.68<br>( 819.84 )   | 846.89  |
| 1人当たり費用額(円) | 206,595<br>( 196,179 ) | 204,306 |
| 1件当たり日数     | 1.47<br>( 1.47 )       | 1.53    |
| 1日当たり費用額(円) | 16,385<br>( 16,385 )   | 15,779  |

※ ( ) 内は年齢調整をした値

※ 前年比は年齢調整をしない値で判定

#### レセプトの状況 - 入院

R04

|             | 宝塚市                    | 県       | 前年比 |
|-------------|------------------------|---------|-----|
| 受診率(%)      | 21.27<br>( 20.30 )     | 22.63   | ↑   |
| 1人当たり費用額(円) | 140,531<br>( 133,370 ) | 145,139 | ↑   |
| 1件当たり日数     | 14.61<br>( 14.47 )     | 15.58   | ↓   |
| 1日当たり費用額(円) | 45,243<br>( 45,974 )   | 41,178  | ↑   |

R03

|             | 宝塚市                    | 県       | 前年比 |
|-------------|------------------------|---------|-----|
| 受診率(%)      | 20.95<br>( 20.02 )     | 22.68   | ↑   |
| 1人当たり費用額(円) | 135,208<br>( 128,127 ) | 142,110 | ↑   |
| 1件当たり日数     | 14.87<br>( 14.81 )     | 15.67   | ↑   |
| 1日当たり費用額(円) | 43,406<br>( 43,869 )   | 39,989  | ↑   |

R02

|             | 宝塚市                    | 県       |
|-------------|------------------------|---------|
| 受診率(%)      | 20.30<br>( 19.33 )     | 22.29   |
| 1人当たり費用額(円) | 128,480<br>( 121,204 ) | 136,046 |
| 1件当たり日数     | 14.81<br>( 14.82 )     | 15.99   |
| 1日当たり費用額(円) | 42,740<br>( 42,776 )   | 38,176  |

※ ( ) 内は年齢調整をした値

※ 前年比は年齢調整をしない値で判定

### 3 医療の状況

#### 入外レセプト件数順位(生活習慣病)

R04

| 順位 | 病名    | 件数     | 前年比 |
|----|-------|--------|-----|
| 1  | 筋・骨格  | 43,353 | ↓   |
| 2  | 高血圧症  | 34,103 | ↓   |
| 3  | 脂質異常症 | 26,317 | ↓   |
| 4  | 糖尿病   | 23,984 | ↓   |
| 5  | 精神    | 19,652 | ↑   |
| 6  | がん    | 13,355 | ↓   |
| 7  | 狭心症   | 2,450  | ↓   |
| 8  | 脳梗塞   | 1,609  | ↓   |
| 9  | 脂肪肝   | 628    | ↓   |
| 10 | 高尿酸血症 | 593    | ↓   |
| 11 | 動脈硬化症 | 413    | ↑   |
| 12 | 心筋梗塞  | 137    | ↓   |
| 13 | 脳出血   | 79     | ↓   |

| 順位 | 病名    | 件数    | 前年比 |
|----|-------|-------|-----|
| 1  | 精神    | 1,334 | ↑   |
| 2  | がん    | 1,329 | ↓   |
| 3  | 筋・骨格  | 696   | ↓   |
| 4  | 脳梗塞   | 233   | ↓   |
| 5  | 狭心症   | 185   | ↑   |
| 6  | 糖尿病   | 102   | ↓   |
| 7  | 脳出血   | 97    | ↓   |
| 8  | 高血圧症  | 42    | ↑   |
| 9  | 心筋梗塞  | 28    | ↓   |
| 10 | 動脈硬化症 | 11    | ↑   |
| 11 | 脂質異常症 | 6     | ↓   |
| 12 | 高尿酸血症 | 0     | ↓   |
| 13 | 脂肪肝   | 0     | ↓   |

R03

| 順位 | 病名    | 件数     | 前年比 |
|----|-------|--------|-----|
| 1  | 筋・骨格  | 44,056 | ↑   |
| 2  | 高血圧症  | 36,352 | ↓   |
| 3  | 脂質異常症 | 29,385 | ↑   |
| 4  | 糖尿病   | 25,340 | ↑   |
| 5  | 精神    | 19,535 | ↑   |
| 6  | がん    | 13,362 | ↑   |
| 7  | 狭心症   | 2,710  | ↓   |
| 8  | 脳梗塞   | 1,817  | ↓   |
| 9  | 高尿酸血症 | 709    | ↓   |
| 10 | 脂肪肝   | 673    | ↓   |
| 11 | 動脈硬化症 | 396    | ↓   |
| 12 | 心筋梗塞  | 146    | ↑   |
| 13 | 脳出血   | 84     | ↑   |

| 順位 | 病名    | 件数    | 前年比 |
|----|-------|-------|-----|
| 1  | がん    | 1,404 | ↓   |
| 2  | 精神    | 1,299 | ↓   |
| 3  | 筋・骨格  | 710   | ↑   |
| 4  | 脳梗塞   | 243   | ↑   |
| 5  | 狭心症   | 174   | ↓   |
| 6  | 脳出血   | 136   | ↑   |
| 7  | 糖尿病   | 114   | ↓   |
| 8  | 心筋梗塞  | 33    | ↑   |
| 9  | 高血圧症  | 30    | ↓   |
| 10 | 脂質異常症 | 8     | ↓   |
| 11 | 動脈硬化症 | 7     | ↓   |
| 12 | 高尿酸血症 | 6     | ↑   |
| 13 | 脂肪肝   | 3     | ↓   |

R02

| 順位 | 病名    | 件数     |
|----|-------|--------|
| 1  | 筋・骨格  | 40,433 |
| 2  | 高血圧症  | 36,653 |
| 3  | 脂質異常症 | 27,855 |
| 4  | 糖尿病   | 24,421 |
| 5  | 精神    | 18,791 |
| 6  | がん    | 12,872 |
| 7  | 狭心症   | 2,729  |
| 8  | 脳梗塞   | 1,867  |
| 9  | 高尿酸血症 | 732    |
| 10 | 脂肪肝   | 689    |
| 11 | 動脈硬化症 | 458    |
| 12 | 心筋梗塞  | 114    |
| 13 | 脳出血   | 64     |

| 順位 | 病名    | 件数    |
|----|-------|-------|
| 1  | がん    | 1,522 |
| 2  | 精神    | 1,365 |
| 3  | 筋・骨格  | 664   |
| 4  | 脳梗塞   | 224   |
| 5  | 狭心症   | 181   |
| 6  | 糖尿病   | 122   |
| 7  | 脳出血   | 112   |
| 8  | 高血圧症  | 31    |
| 9  | 心筋梗塞  | 30    |
| 10 | 動脈硬化症 | 14    |
| 11 | 脂質異常症 | 10    |
| 12 | 脂肪肝   | 5     |
| 13 | 高尿酸血症 | 0     |

※ 前年比は件数で判定

#### 入外医療費順位(生活習慣病)

R04

| 順位 | 病名    | 費用額           | 前年比 |
|----|-------|---------------|-----|
| 1  | がん    | 1,675,848,110 | ↑   |
| 2  | 筋・骨格  | 883,706,820   | ↓   |
| 3  | 糖尿病   | 697,001,210   | ↓   |
| 4  | 高血圧症  | 409,732,990   | ↓   |
| 5  | 精神    | 394,136,050   | ↓   |
| 6  | 脂質異常症 | 340,209,580   | ↓   |
| 7  | 狭心症   | 52,772,880    | ↓   |
| 8  | 脳梗塞   | 30,976,380    | ↓   |
| 9  | 脂肪肝   | 12,526,860    | ↓   |
| 10 | 動脈硬化症 | 7,601,090     | ↑   |
| 11 | 高尿酸血症 | 5,599,880     | ↓   |
| 12 | 心筋梗塞  | 3,391,090     | ↓   |
| 13 | 脳出血   | 2,041,150     | ↑   |

| 順位 | 病名    | 費用額           | 前年比 |
|----|-------|---------------|-----|
| 1  | がん    | 1,127,163,040 | ↓   |
| 2  | 精神    | 627,670,320   | ↑   |
| 3  | 筋・骨格  | 593,429,170   | ↑   |
| 4  | 脳梗塞   | 178,366,120   | ↓   |
| 5  | 狭心症   | 152,767,720   | ↓   |
| 6  | 脳出血   | 85,058,290    | ↓   |
| 7  | 糖尿病   | 43,252,620    | ↓   |
| 8  | 心筋梗塞  | 39,406,320    | ↓   |
| 9  | 動脈硬化症 | 11,606,440    | ↑   |
| 10 | 高血圧症  | 8,340,740     | ↓   |
| 11 | 脂質異常症 | 1,509,800     | ↓   |
| 12 | 高尿酸血症 | 0             | ↓   |
| 13 | 脂肪肝   | 0             | ↓   |

R03

| 順位 | 病名    | 費用額           | 前年比 |
|----|-------|---------------|-----|
| 1  | がん    | 1,580,171,980 | ↑   |
| 2  | 筋・骨格  | 930,005,270   | ↑   |
| 3  | 糖尿病   | 748,289,000   | ↑   |
| 4  | 高血圧症  | 444,100,000   | ↓   |
| 5  | 精神    | 405,448,710   | ↑   |
| 6  | 脂質異常症 | 394,391,310   | ↑   |
| 7  | 狭心症   | 59,413,730    | ↓   |
| 8  | 脳梗塞   | 34,694,310    | ↓   |
| 9  | 脂肪肝   | 12,966,050    | ↓   |
| 10 | 高尿酸血症 | 7,305,080     | ↓   |
| 11 | 動脈硬化症 | 7,023,080     | ↓   |
| 12 | 心筋梗塞  | 5,271,810     | ↑   |
| 13 | 脳出血   | 1,981,700     | ↑   |

| 順位 | 病名    | 費用額           | 前年比 |
|----|-------|---------------|-----|
| 1  | がん    | 1,182,200,580 | ↓   |
| 2  | 筋・骨格  | 579,690,940   | ↓   |
| 3  | 精神    | 574,972,110   | ↓   |
| 4  | 脳梗塞   | 189,910,100   | ↑   |
| 5  | 狭心症   | 137,132,910   | ↓   |
| 6  | 脳出血   | 125,334,870   | ↑   |
| 7  | 心筋梗塞  | 48,414,070    | ↑   |
| 8  | 糖尿病   | 47,107,500    | ↓   |
| 9  | 高血圧症  | 10,260,680    | ↑   |
| 10 | 動脈硬化症 | 5,132,480     | ↓   |
| 11 | 脂質異常症 | 1,774,710     | ↓   |
| 12 | 脂肪肝   | 1,202,720     | ↓   |
| 13 | 高尿酸血症 | 632,070       | ↑   |

R02

| 順位 | 病名    | 費用額           |
|----|-------|---------------|
| 1  | がん    | 1,513,195,130 |
| 2  | 筋・骨格  | 864,046,220   |
| 3  | 糖尿病   | 746,612,920   |
| 4  | 高血圧症  | 454,074,160   |
| 5  | 精神    | 399,516,470   |
| 6  | 脂質異常症 | 393,877,650   |
| 7  | 狭心症   | 63,742,670    |
| 8  | 脳梗塞   | 35,683,270    |
| 9  | 脂肪肝   | 13,209,880    |
| 10 | 動脈硬化症 | 8,650,050     |
| 11 | 高尿酸血症 | 7,535,760     |
| 12 | 心筋梗塞  | 2,949,790     |
| 13 | 脳出血   | 1,725,640     |

| 順位 | 病名    | 費用額           |
|----|-------|---------------|
| 1  | がん    | 1,322,424,620 |
| 2  | 精神    | 602,138,940   |
| 3  | 筋・骨格  | 498,452,100   |
| 4  | 脳梗塞   | 175,576,500   |
| 5  | 狭心症   | 137,360,030   |
| 6  | 脳出血   | 88,539,310    |
| 7  | 糖尿病   | 49,973,210    |
| 8  | 心筋梗塞  | 46,452,680    |
| 9  | 動脈硬化症 | 16,419,490    |
| 10 | 高血圧症  | 5,954,380     |
| 11 | 脂質異常症 | 3,240,880     |
| 12 | 脂肪肝   | 1,953,600     |
| 13 | 高尿酸血症 | 0             |

※ 前年比は費用額で判定

### 3 医療の状況

#### 基礎疾患・人工透析等の該当者数

R04

|       | 宝塚市    |        | 県       |        |
|-------|--------|--------|---------|--------|
|       | 人数     | 割合     | 人数      | 割合     |
| 糖尿病   | 5,929  | 14.75% | 165,821 | 15.91% |
| 高血圧   | 9,762  | 24.29% | 272,255 | 26.12% |
| 脂質異常症 | 10,245 | 25.49% | 267,354 | 25.65% |

|        | 宝塚市 |        | 県     |        |
|--------|-----|--------|-------|--------|
|        | 人数  | 割合     | 人数    | 割合     |
| 人工透析   | 104 | 0.26%  | 3,569 | 0.34%  |
| うち、糖尿病 | 55  | 52.88% | 2,135 | 59.82% |



|          | 宝塚市   |        | 県      |        |
|----------|-------|--------|--------|--------|
|          | 人数    | 割合     | 人数     | 割合     |
| 虚血性心疾患   | 1,807 | 4.50%  | 49,957 | 4.79%  |
| うち、糖尿病   | 950   | 52.57% | 27,691 | 55.43% |
| うち、高血圧   | 1,446 | 80.02% | 40,475 | 81.02% |
| うち、脂質異常症 | 1,432 | 79.25% | 38,885 | 77.84% |
| 脳血管疾患    | 2,138 | 5.32%  | 60,286 | 5.78%  |
| うち、糖尿病   | 920   | 43.03% | 27,111 | 44.97% |
| うち、高血圧   | 1,570 | 73.43% | 45,289 | 75.12% |
| うち、脂質異常症 | 1,530 | 71.56% | 42,460 | 70.43% |

R03

|       | 宝塚市    |        | 県       |        |
|-------|--------|--------|---------|--------|
|       | 人数     | 割合     | 人数      | 割合     |
| 糖尿病   | 6,465  | 15.18% | 178,426 | 16.34% |
| 高血圧   | 10,660 | 25.03% | 295,446 | 27.05% |
| 脂質異常症 | 11,163 | 26.21% | 288,184 | 26.38% |

|        | 宝塚市 |        | 県     |        |
|--------|-----|--------|-------|--------|
|        | 人数  | 割合     | 人数    | 割合     |
| 人工透析   | 109 | 0.26%  | 3,634 | 0.33%  |
| うち、糖尿病 | 58  | 53.21% | 2,137 | 58.81% |



|          | 宝塚市   |        | 県      |        |
|----------|-------|--------|--------|--------|
|          | 人数    | 割合     | 人数     | 割合     |
| 虚血性心疾患   | 1,996 | 4.69%  | 55,292 | 5.06%  |
| うち、糖尿病   | 1,053 | 52.76% | 30,327 | 54.85% |
| うち、高血圧   | 1,598 | 80.06% | 44,894 | 81.19% |
| うち、脂質異常症 | 1,549 | 77.61% | 42,866 | 77.53% |
| 脳血管疾患    | 2,385 | 5.60%  | 66,365 | 6.08%  |
| うち、糖尿病   | 1,053 | 44.15% | 29,816 | 44.93% |
| うち、高血圧   | 1,772 | 74.30% | 50,004 | 75.35% |
| うち、脂質異常症 | 1,715 | 71.91% | 46,687 | 70.35% |

R02

|       | 宝塚市   |        | 県       |        |
|-------|-------|--------|---------|--------|
|       | 人数    | 割合     | 人数      | 割合     |
| 糖尿病   | 5,483 | 12.60% | 154,938 | 13.82% |
| 高血圧   | 9,195 | 21.12% | 257,517 | 22.98% |
| 脂質異常症 | 9,625 | 22.11% | 252,368 | 22.52% |

|        | 宝塚市 |        | 県     |        |
|--------|-----|--------|-------|--------|
|        | 人数  | 割合     | 人数    | 割合     |
| 人工透析   | 86  | 0.20%  | 3,029 | 0.27%  |
| うち、糖尿病 | 49  | 56.98% | 1,719 | 56.75% |



|          | 宝塚市   |        | 県      |        |
|----------|-------|--------|--------|--------|
|          | 人数    | 割合     | 人数     | 割合     |
| 虚血性心疾患   | 1,707 | 3.92%  | 47,959 | 4.28%  |
| うち、糖尿病   | 890   | 52.14% | 25,896 | 54.00% |
| うち、高血圧   | 1,369 | 80.20% | 38,618 | 80.52% |
| うち、脂質異常症 | 1,329 | 77.86% | 37,020 | 77.19% |
| 脳血管疾患    | 2,069 | 4.75%  | 56,814 | 5.07%  |
| うち、糖尿病   | 883   | 42.68% | 25,250 | 44.44% |
| うち、高血圧   | 1,535 | 74.19% | 42,439 | 74.70% |
| うち、脂質異常症 | 1,471 | 71.10% | 39,643 | 69.78% |

## 4 介護の状況

### 要介護度別認定率

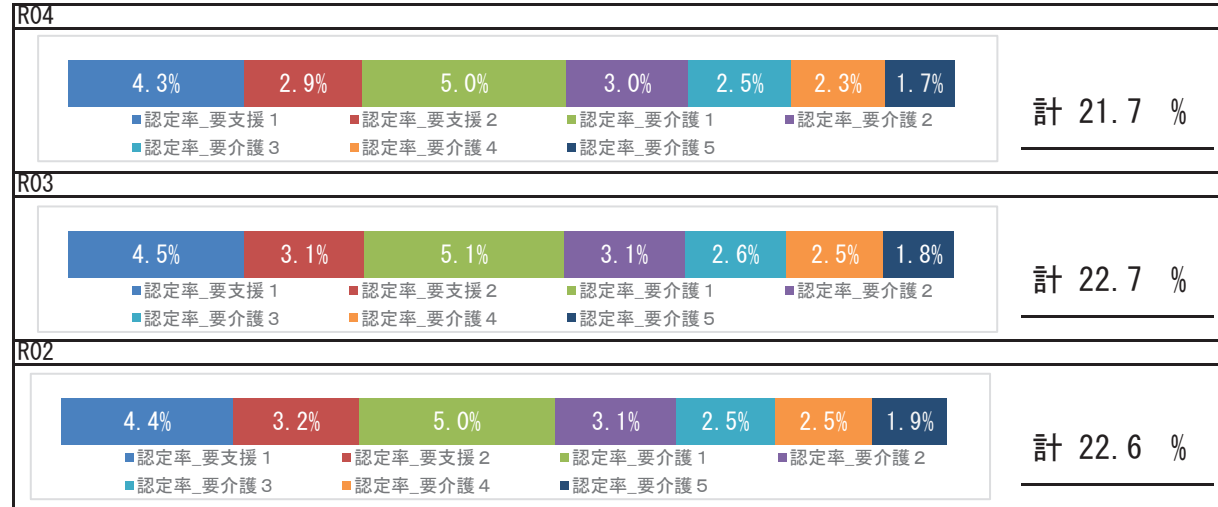

### 要介護認定者の有病状況

#### R04

|       | 65～74歳 |     | 75歳以上  |       | 計      |       |        |
|-------|--------|-----|--------|-------|--------|-------|--------|
|       | 人数     | 割合  | 人数     | 割合    | 人数     | 割合    |        |
| 基礎疾患  | 糖尿病    | 244 | 19.24% | 3,205 | 25.17% | 3,449 | 24.64% |
|       | 糖尿病合併症 | 38  | 3.00%  | 390   | 3.06%  | 428   | 3.06%  |
| 循環器疾患 | 心臓病    | 470 | 37.07% | 8,419 | 66.13% | 8,889 | 63.50% |
|       | 脳血管疾患  | 189 | 14.91% | 2,701 | 21.22% | 2,890 | 20.64% |
| その他   | がん     | 146 | 11.51% | 1,856 | 14.58% | 2,002 | 14.30% |
|       | 精神     | 301 | 23.74% | 4,647 | 36.50% | 4,948 | 35.35% |
|       | 筋・骨格   | 454 | 35.80% | 7,657 | 60.14% | 8,111 | 57.94% |
|       | 難病     | 68  | 5.36%  | 451   | 3.54%  | 519   | 3.71%  |

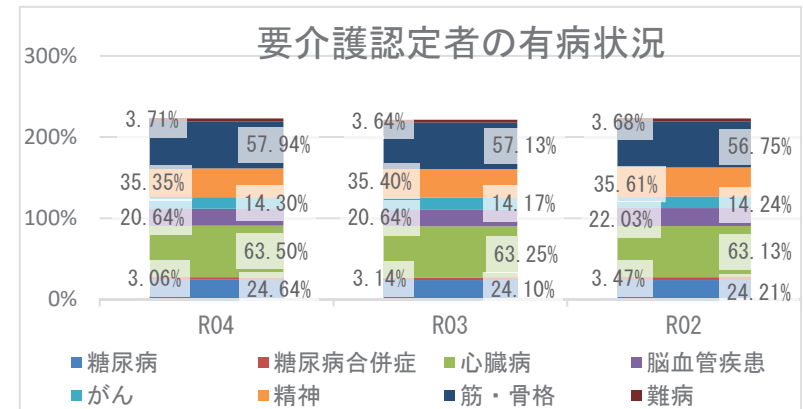

## 5 考察

- 平均寿命は県と比較して、男女とも長くなっています。令和4年度の平均自立期間は、前年度と比較して、男性は長く、女性は短くなっており、県と比較すると、男女とも長い状況です。
- 死因では、生活習慣病の重症化疾患（心疾患・脳血管疾患）は、併せて21.22%になります。また、その他の呼吸器系の疾患が5.95%を占めており具体的な疾患や経年的な確認が必要です。
- 介護の状況から、令和4年度の要介護認定率は前年度より減少しています。要介護認定者の有病状況においては、心臓病、筋・骨格疾患の有病者の割合が高いです。
- 医療の状況から、市の1人当たり費用額（外来＋調剤、入院）の経年推移は、県の傾向と同様に令和2年度以降増加しており、新型コロナウイルス感染症流行時の受診控え以降の医療受診行動の回復による影響も考えられます。入外医療費順位（生活習慣病）から、外来の脳出血医療費と入院の筋・骨格医療費が経年で増加し、入院においては、脳血管疾患、虚血性心疾患に係る医療費が多くを占めています。各疾病該当者数の推移から、重症化疾患（虚血性心疾患、脳血管疾患）と基礎疾患（糖尿病、高血圧、脂質異常症）の該当者割合は前年度より減少していますが、虚血性心疾患及び脳血管疾患該当者のうち脂質異常症該当者の割合が経年で県より高い状況です。生活習慣病等重症化予防事業の実施状況等の確認、検討をお勧めします。
- 健診の状況では、令和4年度の特定健診受診率は令和2年度以降増加しており、県より高い状況です。特定保健指導実施率は、前年度より減少し、県よりも低い状況です。特定保健指導実施率の向上に向けて、事業のPDCAを回しつつ、取組を継続する必要があります。令和4年度健診受診者の高血圧、糖尿病の治療状況において、Ⅲ度高血圧の未治療者は28.7%、兵庫県糖尿病性腎症重症化予防事業プログラム基準該当者のうち未治療者は7.7%であり、確実な受診勧奨が必要です。また、健診結果における「生活習慣のリスク」では、食事リスクが県より高く、「生活習慣病のリスク」では、すべてのリスクが県より低い状況です。広く一般的に向けた適切な生活習慣に関する知識の普及啓発活動等、健康意識の向上に向けた積極的な取組が必要です。

# 三木市

## 1 基礎情報

| 年度  | 三木市    |      |
|-----|--------|------|
|     | 人口総数   | 高齢化率 |
| R04 | 74,899 | 35.3 |

| 年度  | 三木市    |   |      |   |          |   |
|-----|--------|---|------|---|----------|---|
|     | 被保険者数  |   | 加入率  |   | 被保険者平均年齢 |   |
|     | 値      | 比 | 値    | 比 | 値        | 比 |
| R04 | 15,664 | ↓ | 20.9 | ↓ | 55.9     | ↓ |
| R03 | 16,710 | ↓ | 21.7 | ↓ | 56.2     | ↑ |
| R02 | 17,442 | ↘ | 22.6 | ↘ | 56.0     | ↘ |

## 死因 ( R01 ~ R03 年度計)

|    |               |       |            |
|----|---------------|-------|------------|
| 1位 | 悪性新生物 (腫瘍)    | 747 件 | ( 28.15% ) |
| 2位 | 心疾患 (高血圧性を除く) | 395 件 | ( 14.88% ) |
| 3位 | 脳血管疾患         | 239 件 | ( 9.01% )  |
| 4位 | 老衰            | 193 件 | ( 7.27% )  |
| 5位 | 肺炎            | 165 件 | ( 6.22% )  |

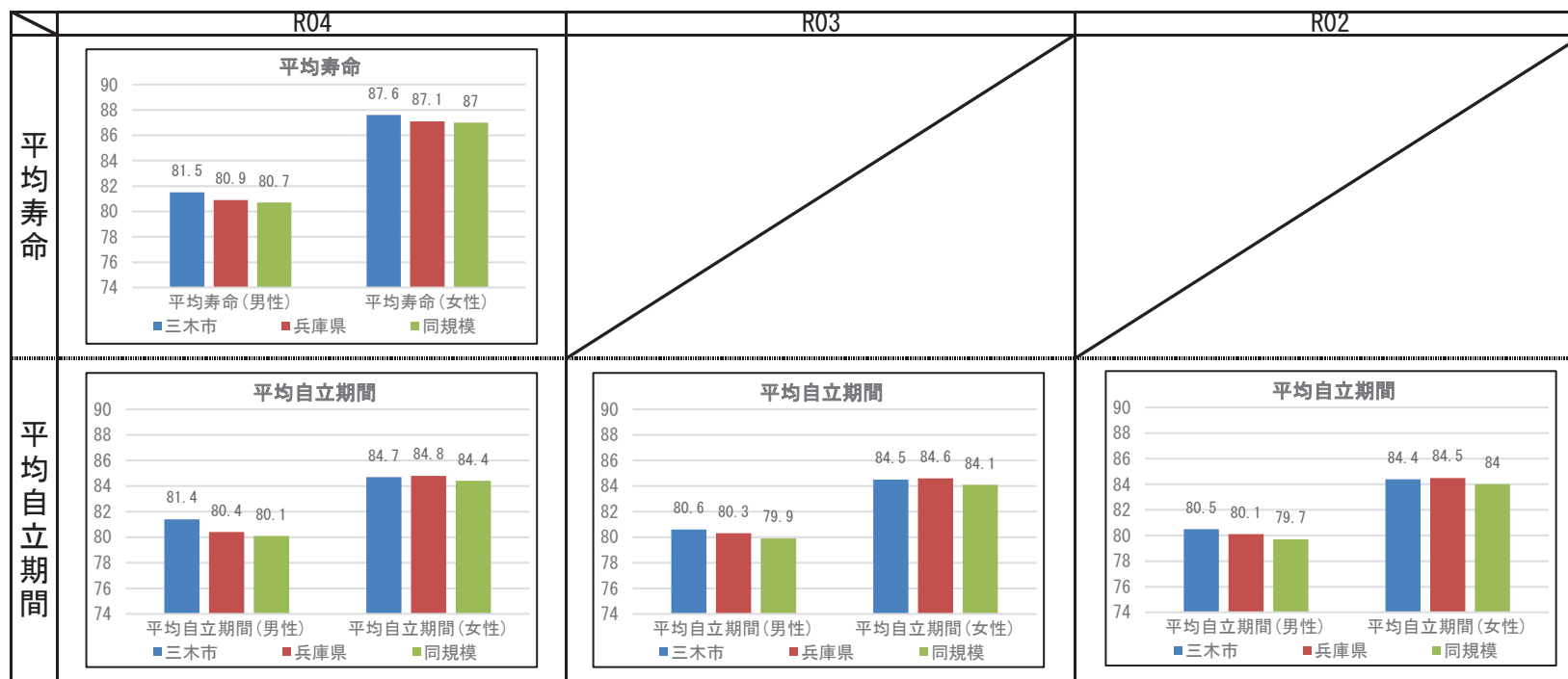



## 2 健診の状況

### 特定健診・特定保健指導の状況

|           | 三木市    |        |        | 兵庫県    |        |        |
|-----------|--------|--------|--------|--------|--------|--------|
|           | R04    | R03    | R02    | R04    | R03    | R02    |
| 特定健診受診率   | 37.96% | 31.91% | 27.03% | 34.21% | 33.02% | 30.89% |
| メタボ該当者率   | 23.81% | 22.11% | 23.31% | 19.06% | 19.36% | 19.41% |
| 予備群該当者率   | 11.83% | 11.64% | 11.02% | 10.46% | 10.54% | 10.60% |
| 特定保健指導実施率 | 34.90% | 53.15% | 44.86% | 29.98% | 28.91% | 26.81% |
| 対象者割合     | 積極的    | 2.61%  | 2.26%  | 2.61%  | 2.40%  | 2.45%  |
|           | 動機付け   | 10.50% | 11.67% | 10.34% | 8.35%  | 8.87%  |

### 健診及び医療機関受診の関係表

| R04  |     | 総数             | 医療機関受診 |       | 合計     |
|------|-----|----------------|--------|-------|--------|
|      |     |                | あり     | なし    |        |
| 健診あり | 受診  | 受診者数(人)        | 4,038  | 340   | 4,378  |
|      |     | 健診対象者に占める割合(%) | 34.9%  | 2.9%  | 37.9%  |
|      |     | うち生活習慣病有(人)    | 2,893  |       | 2,893  |
|      |     | 受診者数に占める割合(%)  | 71.6%  |       | 66.1%  |
| 健診なし | 未受診 | 未受診者数(人)       | 5,742  | 1,444 | 7,186  |
|      |     | 健診対象者に占める割合(%) | 49.7%  | 12.5% | 62.1%  |
|      |     | うち生活習慣病有(人)    | 3,802  |       | 3,802  |
|      |     | 未受診者数に占める割合(%) | 66.2%  |       | 52.9%  |
| 合計   | 合計  | 合計(人)          | 9,780  | 1,784 | 11,564 |
|      |     | 健診対象者に占める割合(%) | 84.6%  | 15.4% | 100.0% |
|      |     | うち生活習慣病有(人)    | 6,695  |       | 6,695  |
|      |     | 合計人数に占める割合(%)  | 68.5%  |       | 57.9%  |

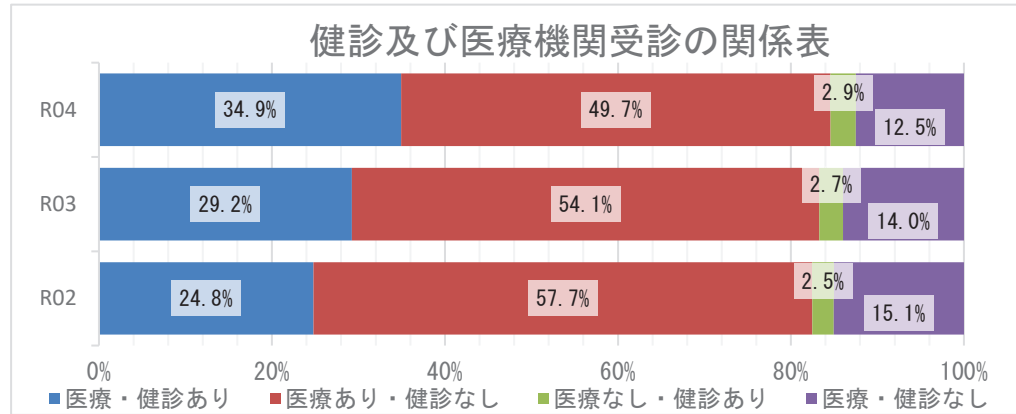

### 質問票の状況 - 生活習慣

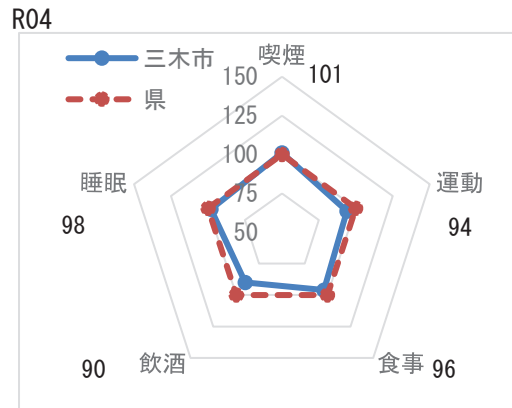

※レーダーチャートは外側に行くほど、  
良好な状態であることを指します

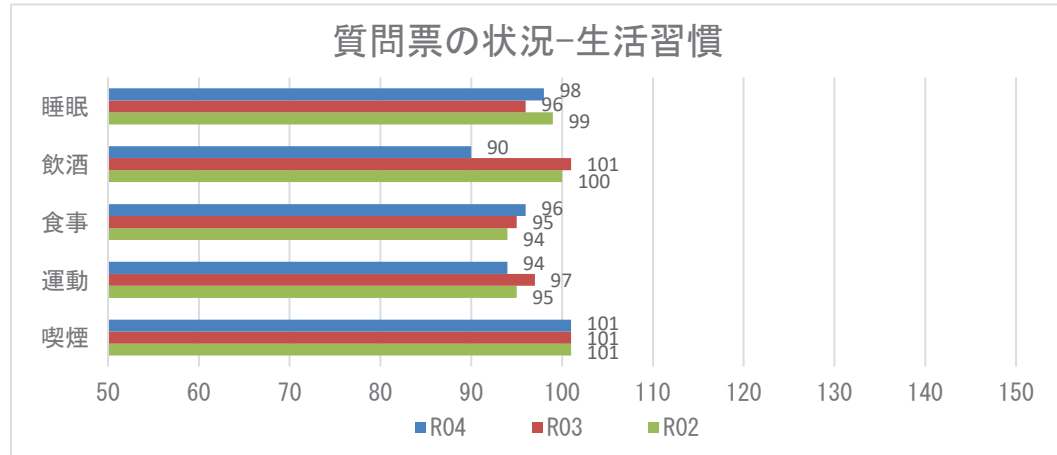

**【注意】**  
飲酒のリスクについては、一部健診機関の健診システムの改修の影響に伴い、相対比較には注意が必要。

## 2 健診の状況

### 生活習慣病のリスクの状況

R04

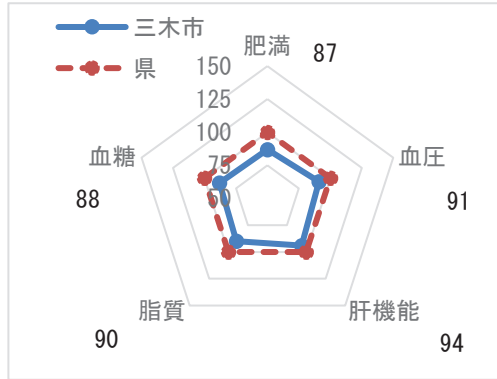

※レーダーチャートは外側に行くほど、良好な状態であることを指します

### 生活習慣病のリスクの状況

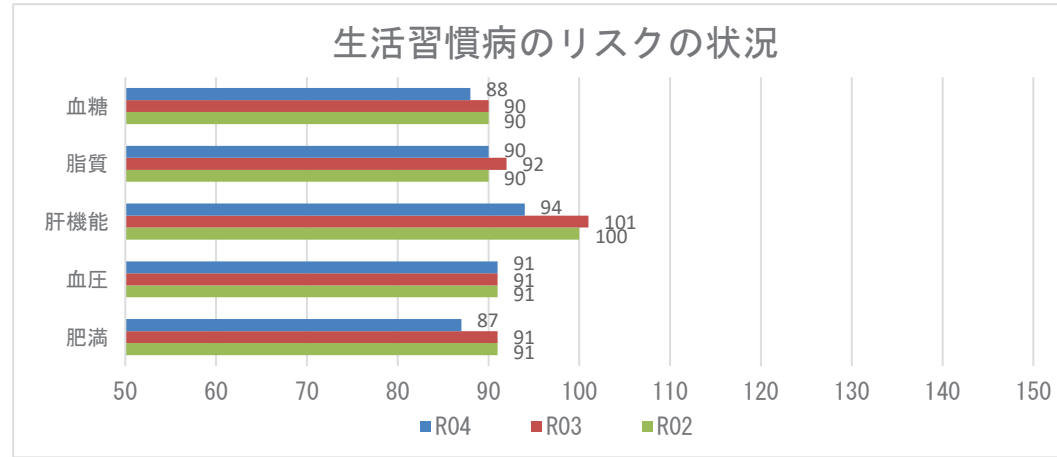

### 腎機能の状況

R04

| GFR区分(ml/分/1.73m <sup>2</sup> ) | 尿蛋白   |        |      |       |      |       | 合計    |         |
|---------------------------------|-------|--------|------|-------|------|-------|-------|---------|
|                                 | A1    |        | A2   |       | A3   |       |       |         |
|                                 | (-)   |        | (±)  |       | ≥(+) |       |       |         |
| G1 正常または高値 ≥90                  | 221人  | 5.22%  | 7人   | 0.17% | 10人  | 0.24% | 238人  | 5.62%   |
| G2 正常または軽度低下 60~89              | 2730人 | 64.46% | 102人 | 2.41% | 60人  | 1.42% | 2892人 | 68.29%  |
| G3a 軽度~中等度低下 45~59              | 918人  | 21.68% | 39人  | 0.92% | 32人  | 0.76% | 989人  | 23.35%  |
| G3b 中等度~高度低下 30~44              | 79人   | 1.87%  | 15人  | 0.35% | 11人  | 0.26% | 105人  | 2.48%   |
| G4 高度低下 15~29                   | 3人    | 0.07%  | 1人   | 0.02% | 5人   | 0.12% | 9人    | 0.21%   |
| G5 末期腎不全 <15                    | 0人    | 0.00%  | 0人   | 0.00% | 2人   | 0.05% | 2人    | 0.05%   |
| 合計                              | 3951人 | 93.29% | 164人 | 3.87% | 120人 | 2.83% | 4235人 | 100.00% |

### 腎機能の状況

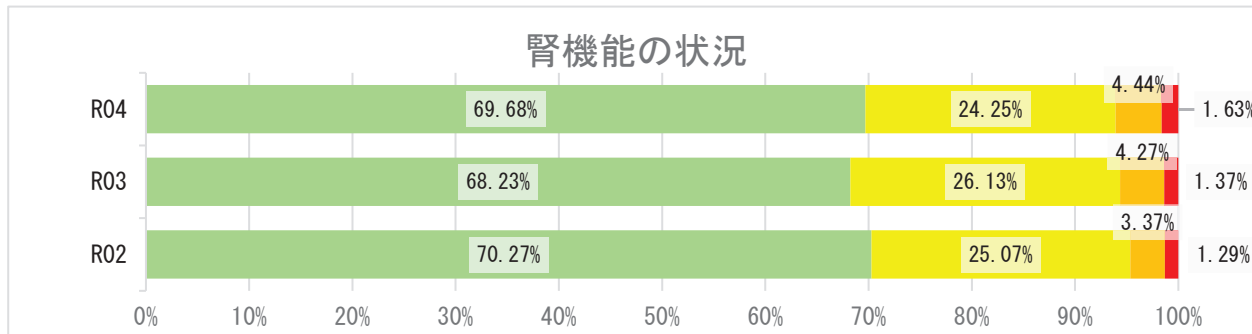

## 2 健診の状況

### 高血圧の状況 R04

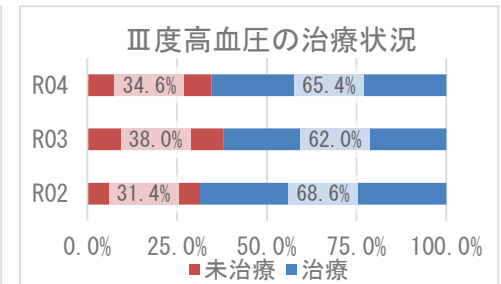
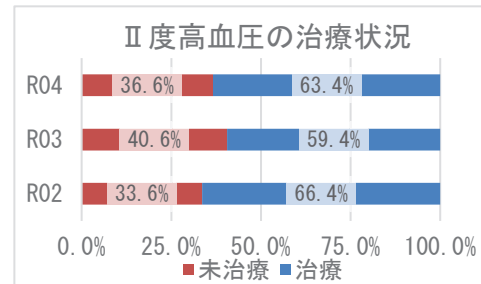
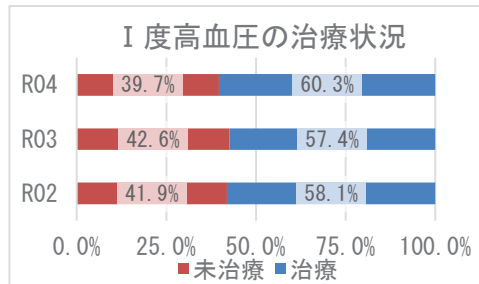
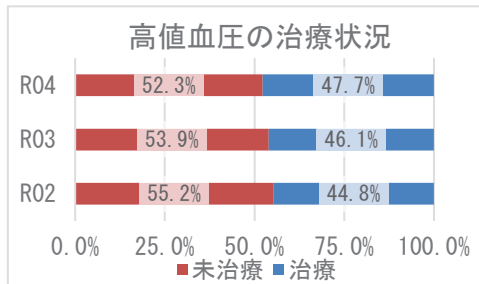
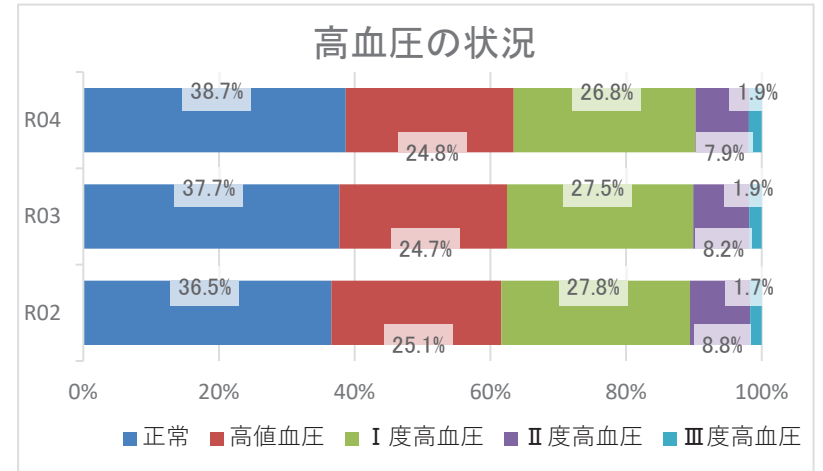
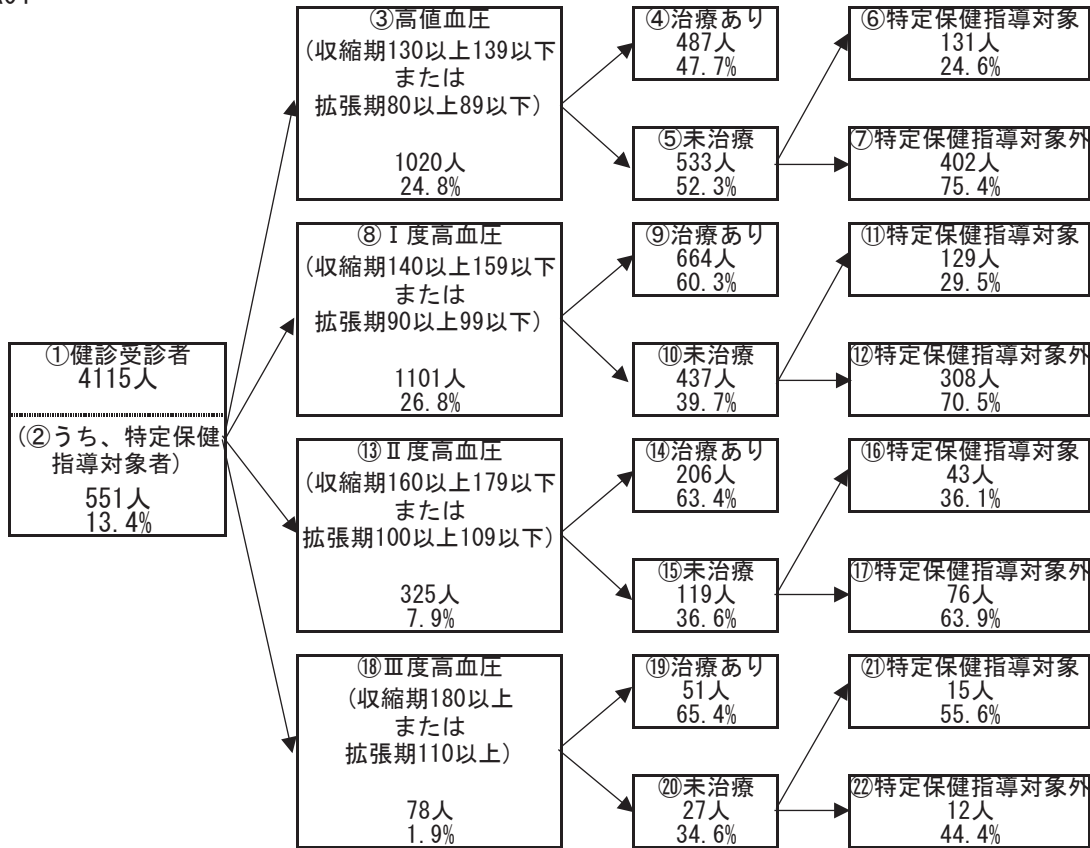

## 2 健診の状況

### 糖尿病性腎症・糖尿病の状況

R04

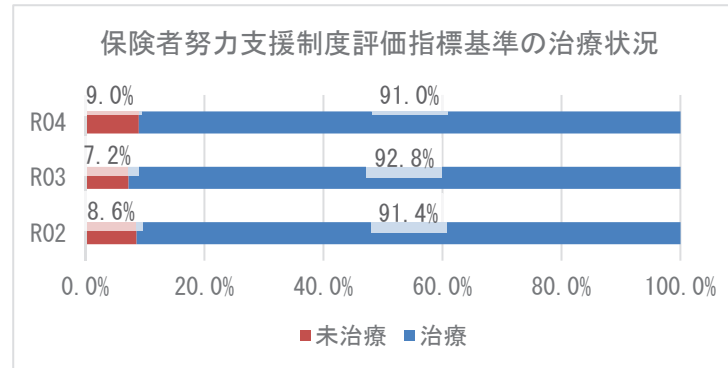
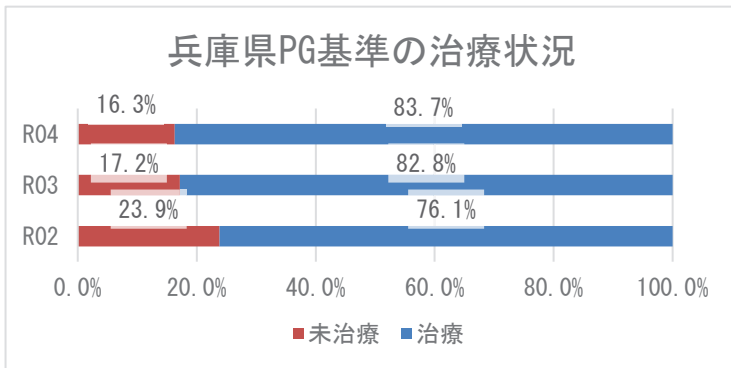
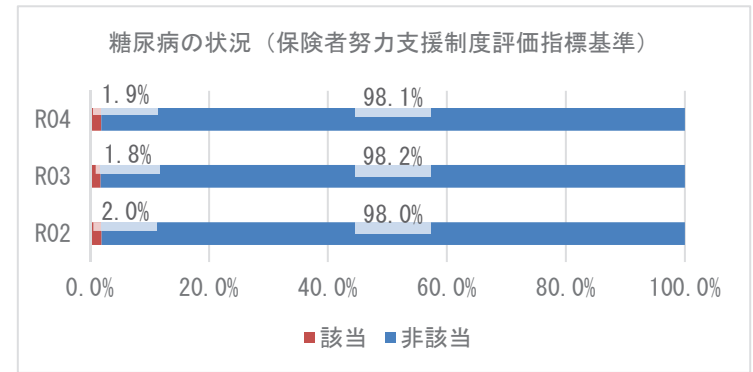
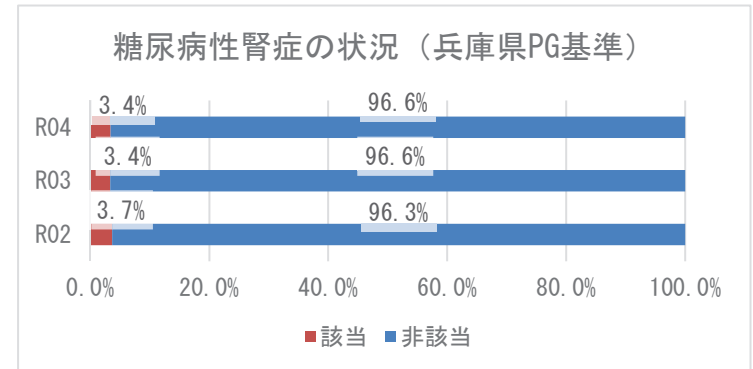
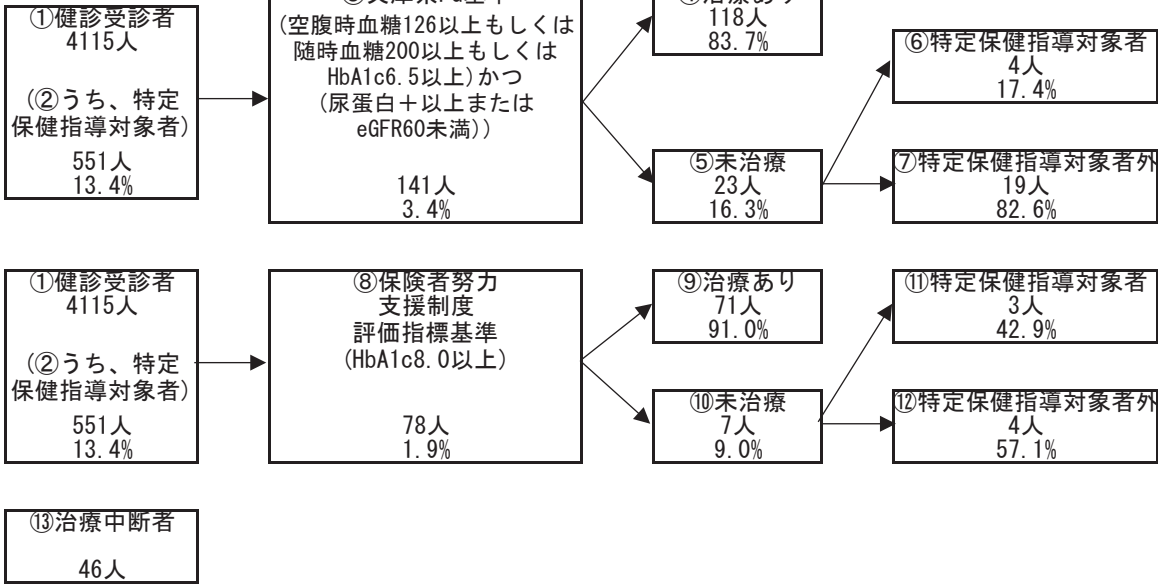

### 3 医療の状況

#### レセプトの状況 - 外来+調剤

R04

|             | 三木市                    | 県       | 前年比 |
|-------------|------------------------|---------|-----|
| 受診率(%)      | 908.58<br>( 851.17 )   | 915.75  | ↑   |
| 1人当たり費用額(円) | 227,349<br>( 211,498 ) | 222,827 | ↑   |
| 1件当たり日数     | 1.46<br>( 1.46 )       | 1.52    | ↓   |
| 1日当たり費用額(円) | 17,187<br>( 17,187 )   | 16,045  | ↑   |

R03

|             | 三木市                    | 県       | 前年比 |
|-------------|------------------------|---------|-----|
| 受診率(%)      | 888.53<br>( 832.13 )   | 896.19  | ↑   |
| 1人当たり費用額(円) | 222,852<br>( 207,315 ) | 218,451 | ↑   |
| 1件当たり日数     | 1.48<br>( 1.48 )       | 1.53    | →   |
| 1日当たり費用額(円) | 16,969<br>( 16,969 )   | 15,966  | ↓   |

R02

|             | 三木市                    | 県       |
|-------------|------------------------|---------|
| 受診率(%)      | 839.73<br>( 785.17 )   | 846.89  |
| 1人当たり費用額(円) | 211,838<br>( 197,171 ) | 204,306 |
| 1件当たり日数     | 1.48<br>( 1.48 )       | 1.53    |
| 1日当たり費用額(円) | 17,082<br>( 17,082 )   | 15,779  |

※ ( ) 内は年齢調整をした値

※ 前年比は年齢調整をしない値で判定

#### レセプトの状況 - 入院

R04

|             | 三木市                    | 県       | 前年比 |
|-------------|------------------------|---------|-----|
| 受診率(%)      | 28.81<br>( 27.30 )     | 22.63   | ↑   |
| 1人当たり費用額(円) | 172,344<br>( 161,328 ) | 145,139 | ↑   |
| 1件当たり日数     | 17.49<br>( 17.46 )     | 15.58   | ↓   |
| 1日当たり費用額(円) | 34,194<br>( 34,345 )   | 41,178  | ↑   |

R03

|             | 三木市                    | 県       | 前年比 |
|-------------|------------------------|---------|-----|
| 受診率(%)      | 26.93<br>( 25.67 )     | 22.68   | ↓   |
| 1人当たり費用額(円) | 160,715<br>( 151,962 ) | 142,110 | ↑   |
| 1件当たり日数     | 17.61<br>( 17.55 )     | 15.67   | ↓   |
| 1日当たり費用額(円) | 33,886<br>( 34,008 )   | 39,989  | ↑   |

R02

|             | 三木市                    | 県       |
|-------------|------------------------|---------|
| 受診率(%)      | 27.07<br>( 25.77 )     | 22.29   |
| 1人当たり費用額(円) | 158,225<br>( 148,621 ) | 136,046 |
| 1件当たり日数     | 17.99<br>( 17.84 )     | 15.99   |
| 1日当たり費用額(円) | 32,486<br>( 32,688 )   | 38,176  |

※ ( ) 内は年齢調整をした値

※ 前年比は年齢調整をしない値で判定

### 3 医療の状況

#### 入外レセプト件数順位(生活習慣病)

R04

| 順位 | 病名    | 件数     | 前年比 |
|----|-------|--------|-----|
| 1  | 筋・骨格  | 15,148 | ↓   |
| 2  | 高血圧症  | 14,313 | ↓   |
| 3  | 糖尿病   | 11,430 | ↓   |
| 4  | 脂質異常症 | 10,420 | ↓   |
| 5  | 精神    | 6,726  | ↓   |
| 6  | がん    | 4,577  | ↓   |
| 7  | 狭心症   | 918    | ↓   |
| 8  | 脳梗塞   | 630    | ↓   |
| 9  | 脂肪肝   | 338    | ↓   |
| 10 | 高尿酸血症 | 236    | ↓   |
| 11 | 動脈硬化症 | 87     | ↓   |
| 12 | 心筋梗塞  | 65     | ↓   |
| 13 | 脳出血   | 24     | ↓   |

| 順位 | 病名    | 件数  | 前年比 |
|----|-------|-----|-----|
| 1  | 精神    | 945 | ↓   |
| 2  | がん    | 525 | ↑   |
| 3  | 筋・骨格  | 316 | ↑   |
| 4  | 脳梗塞   | 115 | ↑   |
| 5  | 糖尿病   | 47  | ↓   |
| 6  | 脳出血   | 43  | ↓   |
| 7  | 狭心症   | 40  | ↓   |
| 8  | 高血圧症  | 20  | ↑   |
| 9  | 心筋梗塞  | 9   | ↓   |
| 10 | 脂質異常症 | 7   | ↑   |
| 11 | 動脈硬化症 | 3   | ↓   |
| 12 | 脂肪肝   | 1   | ↓   |
| 13 | 高尿酸血症 | 0   | →   |

R03

| 順位 | 病名    | 件数     | 前年比 |
|----|-------|--------|-----|
| 1  | 筋・骨格  | 15,681 | ↑   |
| 2  | 高血圧症  | 15,367 | ↓   |
| 3  | 糖尿病   | 12,144 | ↑   |
| 4  | 脂質異常症 | 11,745 | ↓   |
| 5  | 精神    | 6,931  | ↓   |
| 6  | がん    | 4,747  | ↓   |
| 7  | 狭心症   | 991    | ↓   |
| 8  | 脳梗塞   | 670    | ↑   |
| 9  | 脂肪肝   | 373    | ↑   |
| 10 | 高尿酸血症 | 291    | ↑   |
| 11 | 動脈硬化症 | 128    | ↑   |
| 12 | 心筋梗塞  | 77     | ↑   |
| 13 | 脳出血   | 39     | ↑   |

| 順位 | 病名    | 件数  | 前年比 |
|----|-------|-----|-----|
| 1  | 精神    | 959 | ↓   |
| 2  | がん    | 517 | ↓   |
| 3  | 筋・骨格  | 283 | ↓   |
| 4  | 脳梗塞   | 112 | ↓   |
| 5  | 糖尿病   | 73  | ↑   |
| 6  | 脳出血   | 52  | ↓   |
| 7  | 狭心症   | 44  | ↓   |
| 8  | 心筋梗塞  | 20  | ↑   |
| 9  | 高血圧症  | 15  | →   |
| 10 | 動脈硬化症 | 10  | ↑   |
| 11 | 脂質異常症 | 3   | →   |
| 12 | 脂肪肝   | 2   | →   |
| 13 | 高尿酸血症 | 0   | ↓   |

R02

| 順位 | 病名    | 件数     |
|----|-------|--------|
| 1  | 高血圧症  | 16,127 |
| 2  | 筋・骨格  | 15,680 |
| 3  | 糖尿病   | 12,041 |
| 4  | 脂質異常症 | 11,234 |
| 5  | 精神    | 7,002  |
| 6  | がん    | 4,540  |
| 7  | 狭心症   | 1,136  |
| 8  | 脳梗塞   | 570    |
| 9  | 脂肪肝   | 348    |
| 10 | 高尿酸血症 | 287    |
| 11 | 動脈硬化症 | 108    |
| 12 | 心筋梗塞  | 63     |
| 13 | 脳出血   | 23     |

| 順位 | 病名    | 件数  |
|----|-------|-----|
| 1  | 精神    | 984 |
| 2  | がん    | 533 |
| 3  | 筋・骨格  | 311 |
| 4  | 脳梗塞   | 137 |
| 5  | 脳出血   | 85  |
| 6  | 糖尿病   | 68  |
| 7  | 狭心症   | 49  |
| 8  | 心筋梗塞  | 16  |
| 9  | 高血圧症  | 15  |
| 10 | 動脈硬化症 | 4   |
| 11 | 脂質異常症 | 3   |
| 12 | 脂肪肝   | 2   |
| 13 | 高尿酸血症 | 1   |

※ 前年比は件数で判定

#### 入外医療費順位(生活習慣病)

R04

| 順位 | 病名    | 費用額         | 前年比 |
|----|-------|-------------|-----|
| 1  | がん    | 594,880,020 | ↓   |
| 2  | 糖尿病   | 371,003,050 | ↓   |
| 3  | 筋・骨格  | 320,713,790 | ↓   |
| 4  | 高血圧症  | 170,603,540 | ↓   |
| 5  | 精神    | 144,311,210 | ↓   |
| 6  | 脂質異常症 | 131,236,320 | ↓   |
| 7  | 狭心症   | 19,336,740  | ↓   |
| 8  | 脳梗塞   | 11,507,280  | ↓   |
| 9  | 脂肪肝   | 6,531,110   | ↓   |
| 10 | 心筋梗塞  | 2,562,540   | ↓   |
| 11 | 高尿酸血症 | 2,329,770   | ↓   |
| 12 | 動脈硬化症 | 2,141,430   | ↓   |
| 13 | 脳出血   | 433,100     | ↓   |

| 順位 | 病名    | 費用額         | 前年比 |
|----|-------|-------------|-----|
| 1  | がん    | 442,435,900 | ↑   |
| 2  | 精神    | 416,155,010 | ↑   |
| 3  | 筋・骨格  | 244,106,730 | ↑   |
| 4  | 脳梗塞   | 96,449,150  | ↑   |
| 5  | 狭心症   | 38,307,600  | ↑   |
| 6  | 脳出血   | 32,284,810  | ↓   |
| 7  | 糖尿病   | 25,595,010  | ↓   |
| 8  | 心筋梗塞  | 9,206,110   | ↓   |
| 9  | 動脈硬化症 | 4,205,970   | ↓   |
| 10 | 高血圧症  | 4,027,540   | ↓   |
| 11 | 脂質異常症 | 811,140     | ↓   |
| 12 | 脂肪肝   | 259,090     | ↓   |
| 13 | 高尿酸血症 | 0           | →   |

R03

| 順位 | 病名    | 費用額         | 前年比 |
|----|-------|-------------|-----|
| 1  | がん    | 596,685,700 | ↑   |
| 2  | 糖尿病   | 388,270,560 | ↓   |
| 3  | 筋・骨格  | 350,533,150 | ↓   |
| 4  | 高血圧症  | 189,792,910 | ↓   |
| 5  | 脂質異常症 | 160,667,880 | ↑   |
| 6  | 精神    | 153,157,100 | ↓   |
| 7  | 狭心症   | 23,346,780  | ↓   |
| 8  | 脳梗塞   | 14,120,120  | ↑   |
| 9  | 脂肪肝   | 7,329,360   | ↑   |
| 10 | 高尿酸血症 | 3,070,300   | ↑   |
| 11 | 動脈硬化症 | 2,672,070   | ↓   |
| 12 | 心筋梗塞  | 2,570,560   | ↑   |
| 13 | 脳出血   | 883,570     | ↑   |

| 順位 | 病名    | 費用額         | 前年比 |
|----|-------|-------------|-----|
| 1  | がん    | 437,661,790 | ↑   |
| 2  | 精神    | 411,674,540 | ↑   |
| 3  | 筋・骨格  | 222,726,580 | ↓   |
| 4  | 脳梗塞   | 90,986,350  | ↓   |
| 5  | 脳出血   | 53,558,140  | ↓   |
| 6  | 糖尿病   | 45,074,670  | ↑   |
| 7  | 狭心症   | 35,587,850  | ↑   |
| 8  | 心筋梗塞  | 26,711,750  | ↑   |
| 9  | 動脈硬化症 | 9,107,010   | ↓   |
| 10 | 高血圧症  | 5,319,330   | ↓   |
| 11 | 脂質異常症 | 964,580     | ↑   |
| 12 | 脂肪肝   | 576,810     | ↑   |
| 13 | 高尿酸血症 | 0           | ↓   |

R02

| 順位 | 病名    | 費用額         |
|----|-------|-------------|
| 1  | がん    | 592,188,900 |
| 2  | 糖尿病   | 394,925,770 |
| 3  | 筋・骨格  | 357,988,990 |
| 4  | 高血圧症  | 202,338,210 |
| 5  | 脂質異常症 | 159,089,510 |
| 6  | 精神    | 156,313,990 |
| 7  | 狭心症   | 24,952,630  |
| 8  | 脳梗塞   | 12,046,510  |
| 9  | 脂肪肝   | 6,670,280   |
| 10 | 動脈硬化症 | 2,680,900   |
| 11 | 高尿酸血症 | 2,577,720   |
| 12 | 心筋梗塞  | 1,638,740   |
| 13 | 脳出血   | 722,370     |

| 順位 | 病名    | 費用額         |
|----|-------|-------------|
| 1  | がん    | 407,557,700 |
| 2  | 精神    | 405,607,050 |
| 3  | 筋・骨格  | 231,795,260 |
| 4  | 脳梗塞   | 123,537,520 |
| 5  | 脳出血   | 81,129,070  |
| 6  | 糖尿病   | 36,398,500  |
| 7  | 狭心症   | 32,839,070  |
| 8  | 心筋梗塞  | 22,502,510  |
| 9  | 高血圧症  | 5,553,220   |
| 10 | 動脈硬化症 | 3,573,960   |
| 11 | 脂肪肝   | 395,910     |
| 12 | 脂質異常症 | 319,070     |
| 13 | 高尿酸血症 | 580         |

※ 前年比は費用額で判定

### 3 医療の状況

#### 基礎疾患・人工透析等の該当者数

R04

|       | 三木市   |        | 県       |        |
|-------|-------|--------|---------|--------|
|       | 人数    | 割合     | 人数      | 割合     |
| 糖尿病   | 3,137 | 20.03% | 165,821 | 15.91% |
| 高血圧   | 4,767 | 30.43% | 272,255 | 26.12% |
| 脂質異常症 | 4,569 | 29.17% | 267,354 | 25.65% |

|        | 三木市 |        | 県     |        |
|--------|-----|--------|-------|--------|
|        | 人数  | 割合     | 人数    | 割合     |
| 人工透析   | 62  | 0.40%  | 3,569 | 0.34%  |
| うち、糖尿病 | 34  | 54.84% | 2,135 | 59.82% |



|          | 三木市 |        | 県      |        |
|----------|-----|--------|--------|--------|
|          | 人数  | 割合     | 人数     | 割合     |
| 虚血性心疾患   | 841 | 5.37%  | 49,957 | 4.79%  |
| うち、糖尿病   | 503 | 59.81% | 27,691 | 55.43% |
| うち、高血圧   | 706 | 83.95% | 40,475 | 81.02% |
| うち、脂質異常症 | 653 | 77.65% | 38,885 | 77.84% |
| 脳血管疾患    | 929 | 5.93%  | 60,286 | 5.78%  |
| うち、糖尿病   | 491 | 52.85% | 27,111 | 44.97% |
| うち、高血圧   | 722 | 77.72% | 45,289 | 75.12% |
| うち、脂質異常症 | 674 | 72.55% | 42,460 | 70.43% |

R03

|       | 三木市   |        | 県       |        |
|-------|-------|--------|---------|--------|
|       | 人数    | 割合     | 人数      | 割合     |
| 糖尿病   | 3,494 | 20.91% | 178,426 | 16.34% |
| 高血圧   | 5,190 | 31.06% | 295,446 | 27.05% |
| 脂質異常症 | 4,995 | 29.89% | 288,184 | 26.38% |

|        | 三木市 |        | 県     |        |
|--------|-----|--------|-------|--------|
|        | 人数  | 割合     | 人数    | 割合     |
| 人工透析   | 67  | 0.40%  | 3,634 | 0.33%  |
| うち、糖尿病 | 38  | 56.72% | 2,137 | 58.81% |



|          | 三木市   |        | 県      |        |
|----------|-------|--------|--------|--------|
|          | 人数    | 割合     | 人数     | 割合     |
| 虚血性心疾患   | 903   | 5.40%  | 55,292 | 5.06%  |
| うち、糖尿病   | 548   | 60.69% | 30,327 | 54.85% |
| うち、高血圧   | 757   | 83.83% | 44,894 | 81.19% |
| うち、脂質異常症 | 688   | 76.19% | 42,866 | 77.53% |
| 脳血管疾患    | 1,055 | 6.31%  | 66,365 | 6.08%  |
| うち、糖尿病   | 562   | 53.27% | 29,816 | 44.93% |
| うち、高血圧   | 812   | 76.97% | 50,004 | 75.35% |
| うち、脂質異常症 | 765   | 72.51% | 46,687 | 70.35% |

R02

|       | 三木市   |        | 県       |        |
|-------|-------|--------|---------|--------|
|       | 人数    | 割合     | 人数      | 割合     |
| 糖尿病   | 3,082 | 17.67% | 154,938 | 13.82% |
| 高血圧   | 4,621 | 26.49% | 257,517 | 22.98% |
| 脂質異常症 | 4,463 | 25.59% | 252,368 | 22.52% |

|        | 三木市 |        | 県     |        |
|--------|-----|--------|-------|--------|
|        | 人数  | 割合     | 人数    | 割合     |
| 人工透析   | 60  | 0.34%  | 3,029 | 0.27%  |
| うち、糖尿病 | 34  | 56.67% | 1,719 | 56.75% |



|          | 三木市 |        | 県      |        |
|----------|-----|--------|--------|--------|
|          | 人数  | 割合     | 人数     | 割合     |
| 虚血性心疾患   | 805 | 4.62%  | 47,959 | 4.28%  |
| うち、糖尿病   | 494 | 61.37% | 25,896 | 54.00% |
| うち、高血圧   | 681 | 84.60% | 38,618 | 80.52% |
| うち、脂質異常症 | 619 | 76.89% | 37,020 | 77.19% |
| 脳血管疾患    | 902 | 5.17%  | 56,814 | 5.07%  |
| うち、糖尿病   | 489 | 54.21% | 25,250 | 44.44% |
| うち、高血圧   | 689 | 76.39% | 42,439 | 74.70% |
| うち、脂質異常症 | 656 | 72.73% | 39,643 | 69.78% |

## 4 介護の状況

### 要介護度別認定率

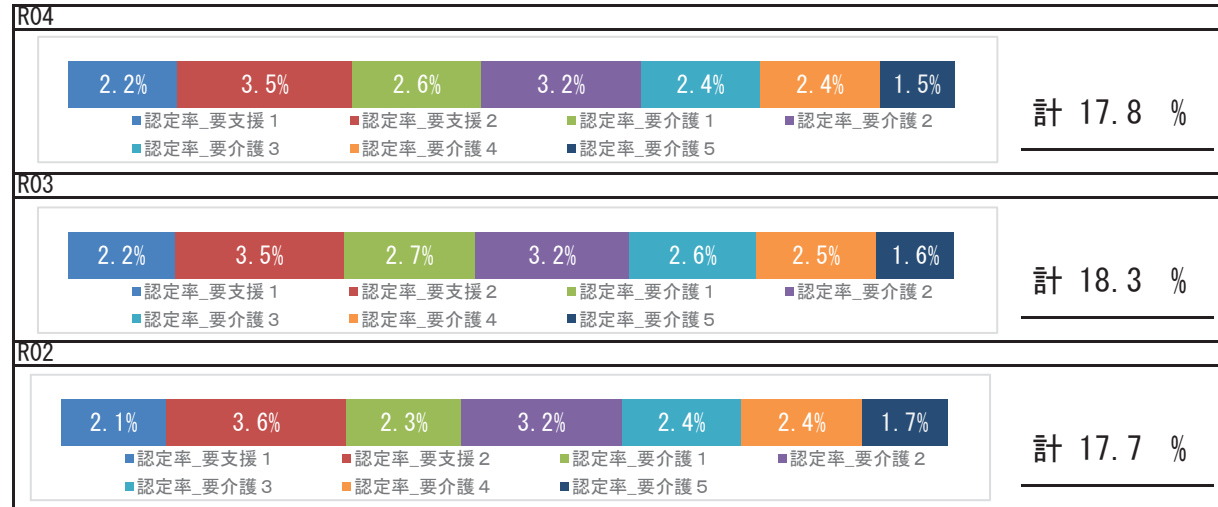

### 要介護認定者の有病状況

#### R04

|       | 65～74歳 |     | 75歳以上  |       | 計      |       |        |
|-------|--------|-----|--------|-------|--------|-------|--------|
|       | 人数     | 割合  | 人数     | 割合    | 人数     | 割合    |        |
| 基礎疾患  | 糖尿病    | 111 | 24.34% | 1,352 | 31.33% | 1,463 | 30.66% |
|       | 糖尿病合併症 | 33  | 7.24%  | 248   | 5.75%  | 281   | 5.89%  |
| 循環器疾患 | 心臓病    | 200 | 43.86% | 2,930 | 67.89% | 3,130 | 65.59% |
|       | 脳血管疾患  | 85  | 18.64% | 1,008 | 23.35% | 1,093 | 22.90% |
| その他   | がん     | 49  | 10.75% | 606   | 14.04% | 655   | 13.73% |
|       | 精神     | 113 | 24.78% | 1,565 | 36.26% | 1,678 | 35.16% |
|       | 筋・骨格   | 167 | 36.62% | 2,457 | 56.93% | 2,624 | 54.99% |
|       | 難病     | 20  | 4.39%  | 204   | 4.73%  | 224   | 4.69%  |

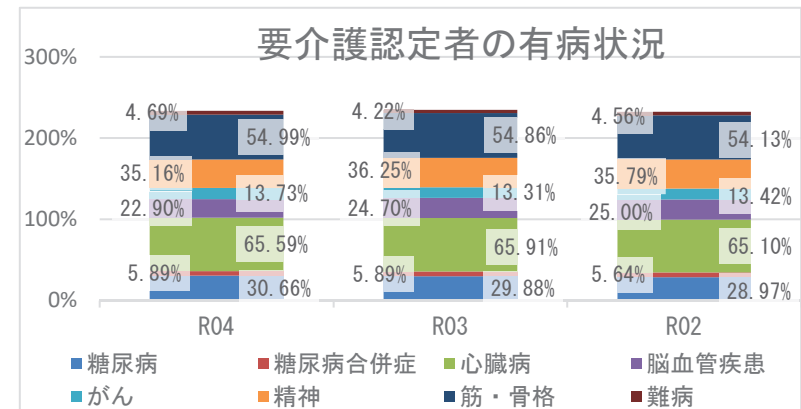

## 5 考察

- 平均寿命は県と比較して、男女とも長くなっています。令和4年度の平均自立期間は、経年でみると、男女ともに長くなっており、県と比較して、男性は長く、女性は同程度の状況です。
- 死因では、生活習慣病の重症化疾患（心疾患・脳血管疾患）は、併せて23.89%になります。また、肺炎が6.22%を占めており、経年的な確認が必要です。
- 介護の状況から、令和4年度の要介護認定率は前年度より減少しています。要介護認定者の有病状況においては、心臓病、筋・骨格疾患の有病者の割合が高いです。
- 医療の状況から、市の1人当たり費用額（外来＋調剤、入院）の経年推移は、県の傾向と同様に令和2年度以降増加しており、新型コロナウイルス感染症流行時の受診控え以降の医療受診行動回復による影響も考えられます。入外医療費順位（生活習慣病）から、外来では、経年で糖尿病が上位疾患となっており、入院では、狭心症医療費が経年で増加し、脳血管疾患、虚血性心疾患に係る医療費が多くを占めています。各疾病該当者数の経年推移から、重症化疾患（虚血性心疾患、脳血管疾患）と基礎疾患（糖尿病、高血圧、脂質異常症）の該当者割合は前年度より減少していますが、虚血性心疾患、脳血管疾患該当者のうち糖尿病、高血圧該当者割合は、県より高い状況です。生活習慣病等重症化予防事業の実施状況の確認、検討をお勧めします。
- 健診の状況では、令和4年度特定健診受診率は前年度より増加、特定保健指導実施率は前年度より18ポイント以上減少しましたが、いずれも県より高い状況です。特定保健指導実施率の向上に向けて、事業のPDCAを回しつつ、取組を継続する必要があります。令和4年度健診受診者の高血圧、糖尿病の治療状況において、Ⅲ度高血圧の未治療者は34.6%、兵庫県糖尿病性腎症重症化予防事業プログラム基準該当者のうち未治療者は16.3%であり、確実な受診勧奨が必要です。また、健診結果における「生活習慣のリスク」で睡眠・食事・運動リスクが県より高く、「生活習慣病のリスク」では、すべてのリスクが県より高い状況です。広く一般的に向けた適切な生活習慣に関する知識の普及啓発活動等、健康意識の向上に向けた積極的な取組が必要です。



# 高砂市

## 1 基礎情報

| 年度  | 高砂市    |      |
|-----|--------|------|
|     | 人口総数   | 高齢化率 |
| R04 | 87,081 | 29.4 |

| 年度  | 高砂市    |   |      |   |          |   |
|-----|--------|---|------|---|----------|---|
|     | 被保険者数  |   | 加入率  |   | 被保険者平均年齢 |   |
|     | 値      | 比 | 値    | 比 | 値        | 比 |
| R04 | 17,428 | ↓ | 20.0 | ↓ | 55.5     | ↓ |
| R03 | 18,670 | ↓ | 20.6 | ↓ | 55.7     | ↑ |
| R02 | 19,232 | ↘ | 21.2 | ↘ | 55.5     | ↘ |

## 死因 ( R01 ~ R03 年度計)

|    |               |       |            |
|----|---------------|-------|------------|
| 1位 | 悪性新生物 (腫瘍)    | 801 件 | ( 27.35% ) |
| 2位 | 心疾患 (高血圧性を除く) | 484 件 | ( 16.52% ) |
| 3位 | 老衰            | 312 件 | ( 10.65% ) |
| 4位 | 肺炎            | 201 件 | ( 6.86% )  |
| 5位 | 脳血管疾患         | 196 件 | ( 6.69% )  |

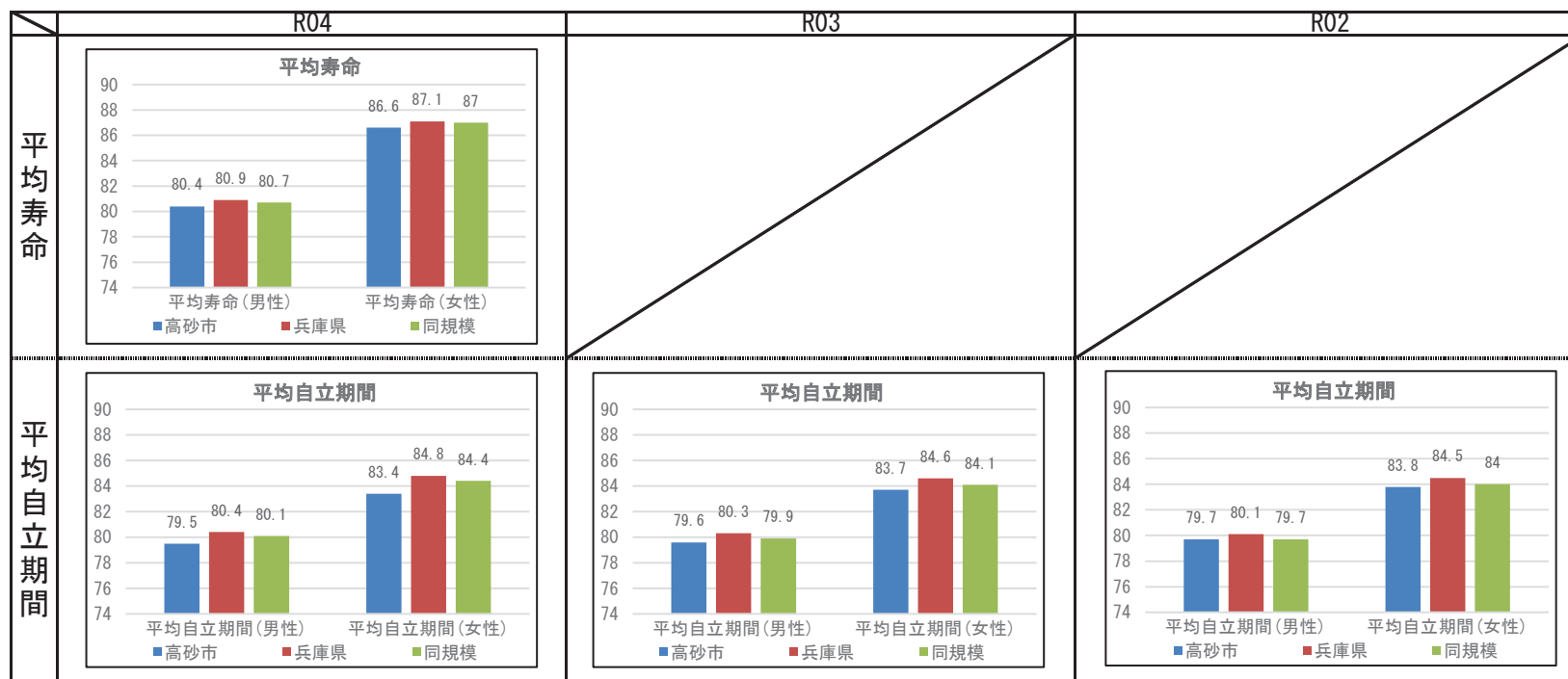

## 2 健診の状況

### 特定健診・特定保健指導の状況

|           | 高砂市    |        |        | 兵庫県    |        |        |
|-----------|--------|--------|--------|--------|--------|--------|
|           | R04    | R03    | R02    | R04    | R03    | R02    |
| 特定健診受診率   | 20.09% | 16.98% | 19.63% | 34.21% | 33.02% | 30.89% |
| メタボ該当者率   | 21.40% | 21.40% | 19.61% | 19.06% | 19.36% | 19.41% |
| 予備群該当者率   | 11.05% | 12.22% | 12.06% | 10.46% | 10.54% | 10.60% |
| 特定保健指導実施率 | 30.87% | 5.17%  | 13.31% | 29.98% | 28.91% | 26.81% |
| 対象者割合     | 積極的    | 2.17%  | 1.69%  | 1.84%  | 2.40%  | 2.45%  |
|           | 動機付け   | 9.59%  | 10.05% | 9.82%  | 8.35%  | 8.87%  |

### 健診及び医療機関受診の関係表

| R04  |                | 総数     | 医療機関受診 |        | 合計 |
|------|----------------|--------|--------|--------|----|
|      |                |        | あり     | なし     |    |
| 健診あり | 受診者数(人)        | 2,345  | 191    | 2,536  |    |
|      | 健診対象者に占める割合(%) | 18.6%  | 7.5%   | 20.1%  |    |
|      | うち生活習慣病有(人)    | 1,656  |        | 1,656  |    |
|      | 受診者数に占める割合(%)  | 70.6%  |        | 65.3%  |    |
| 健診なし | 未受診者数(人)       | 8,278  | 1,814  | 10,092 |    |
|      | 健診対象者に占める割合(%) | 65.6%  | 14.4%  | 79.9%  |    |
|      | うち生活習慣病有(人)    | 5,565  |        | 5,565  |    |
|      | 未受診者数に占める割合(%) | 67.2%  |        | 55.1%  |    |
| 合計   | 合計(人)          | 10,623 | 2,005  | 12,628 |    |
|      | 健診対象者に占める割合(%) | 84.1%  | 15.9%  | 100.0% |    |
|      | うち生活習慣病有(人)    | 7,221  |        | 7,221  |    |
|      | 合計人数に占める割合(%)  | 68.0%  |        | 57.2%  |    |

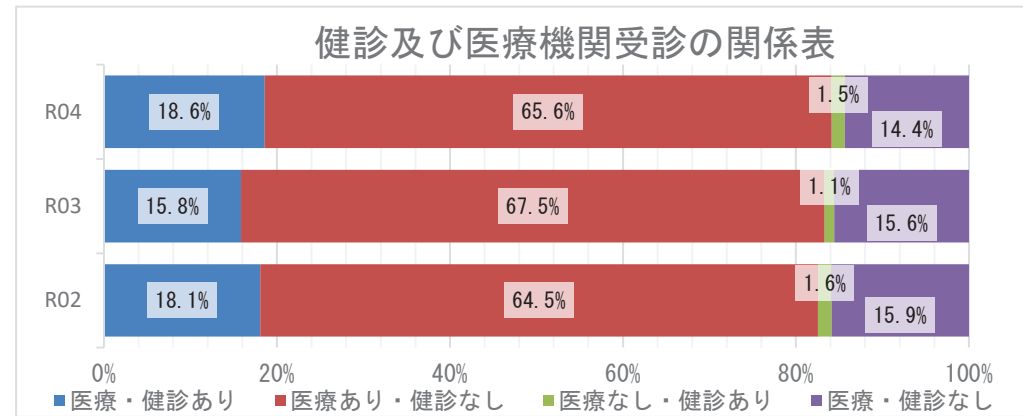

### 質問票の状況 - 生活習慣

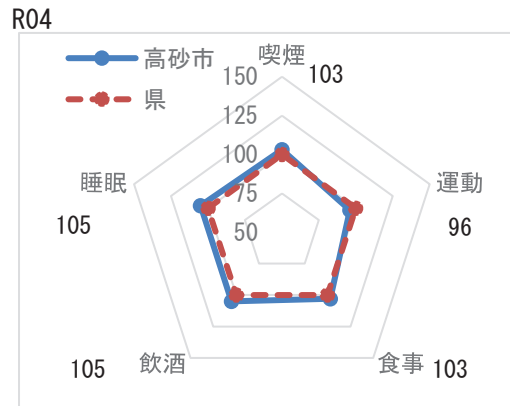

※レーダーチャートは外側に行くほど、  
良好な状態であることを指します

### 質問票の状況-生活習慣

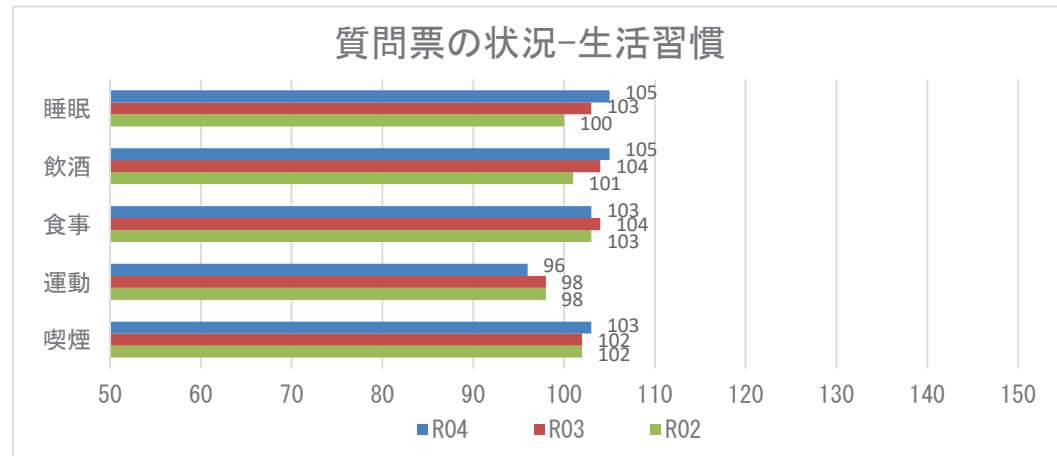

**【注意】**  
飲酒のリスクについては、一部健診機関の健診システムの改修の影響に伴い、相対比較には注意が必要。

## 2 健診の状況

### 生活習慣病のリスクの状況

R04

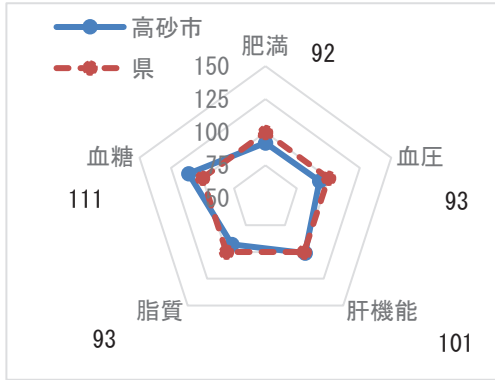

※レーダーチャートは外側に行くほど、良好な状態であることを指します

### 生活習慣病のリスクの状況

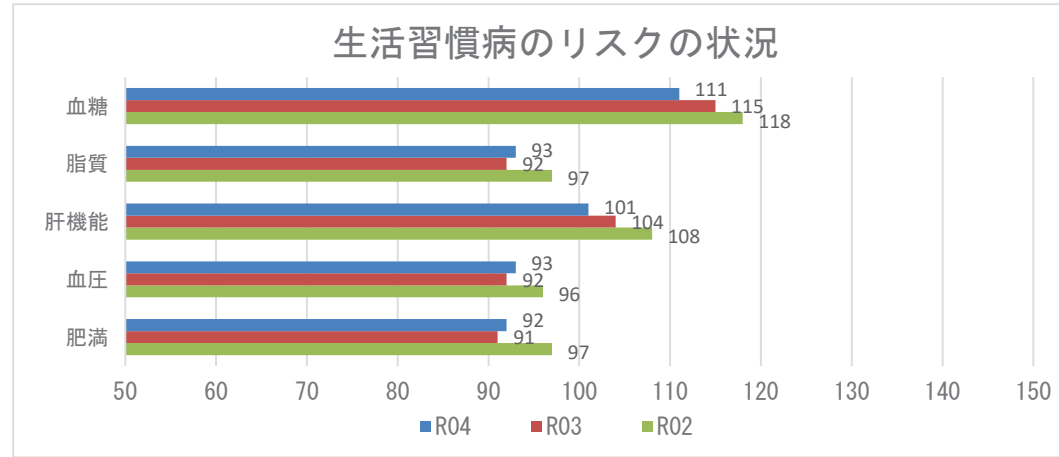

### 腎機能の状況

R04

| GFR区分(ml/分/1.73m <sup>2</sup> ) | 尿蛋白   |        |      |        |      |       | 合計    |         |
|---------------------------------|-------|--------|------|--------|------|-------|-------|---------|
|                                 | A1    |        | A2   |        | A3   |       |       |         |
|                                 | (-)   |        | (±)  |        | ≥(+) |       |       |         |
| G1 正常または高値 ≥90                  | 201人  | 7.92%  | 27人  | 1.06%  | 11人  | 0.43% | 239人  | 9.42%   |
| G2 正常または軽度低下 60~89              | 1457人 | 57.43% | 231人 | 9.11%  | 65人  | 2.56% | 1753人 | 69.10%  |
| G3a 軽度~中等度低下 45~59              | 366人  | 14.43% | 87人  | 3.43%  | 33人  | 1.30% | 486人  | 19.16%  |
| G3b 中等度~高度低下 30~44              | 26人   | 1.02%  | 12人  | 0.47%  | 15人  | 0.59% | 53人   | 2.09%   |
| G4 高度低下 15~29                   | 3人    | 0.12%  | 1人   | 0.04%  | 1人   | 0.04% | 5人    | 0.20%   |
| G5 末期腎不全 <15                    | 1人    | 0.04%  | 0人   | 0.00%  | 0人   | 0.00% | 1人    | 0.04%   |
| 合計                              | 2054人 | 80.96% | 358人 | 14.11% | 125人 | 4.93% | 2537人 | 100.00% |

### 腎機能の状況

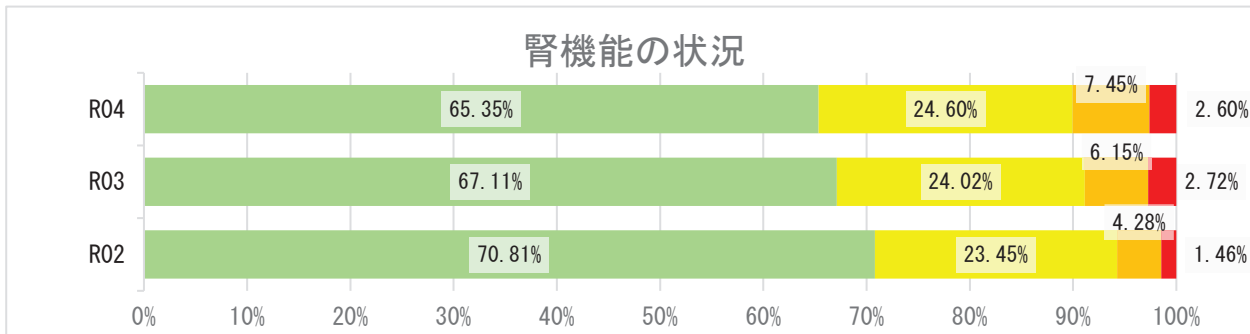

## 2 健診の状況

### 高血圧の状況 R04

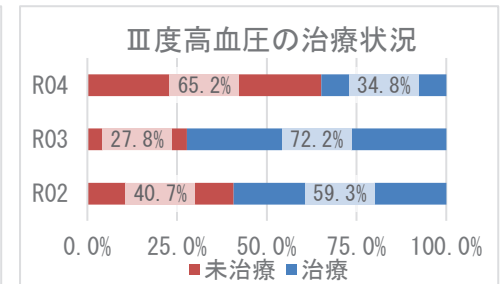
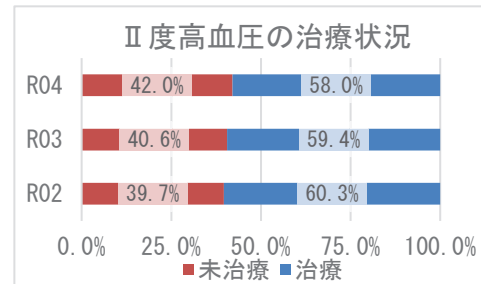
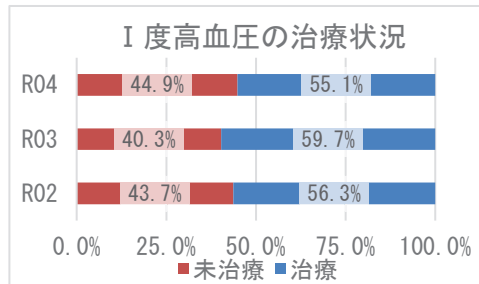
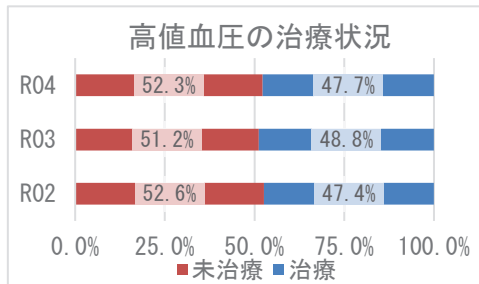
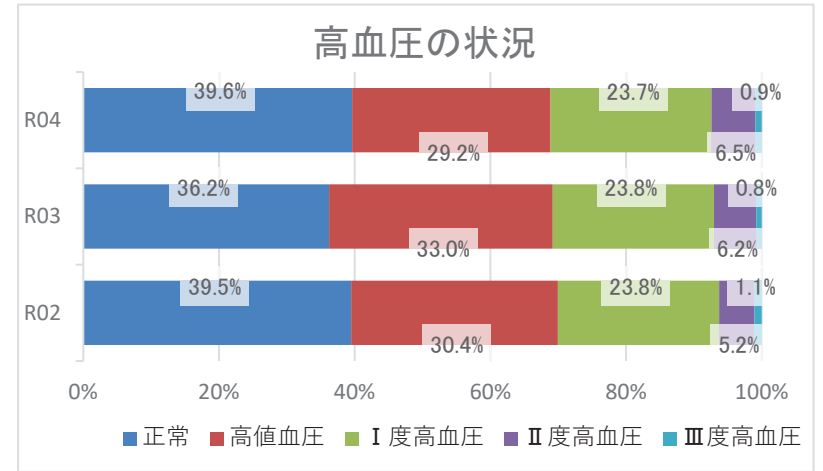
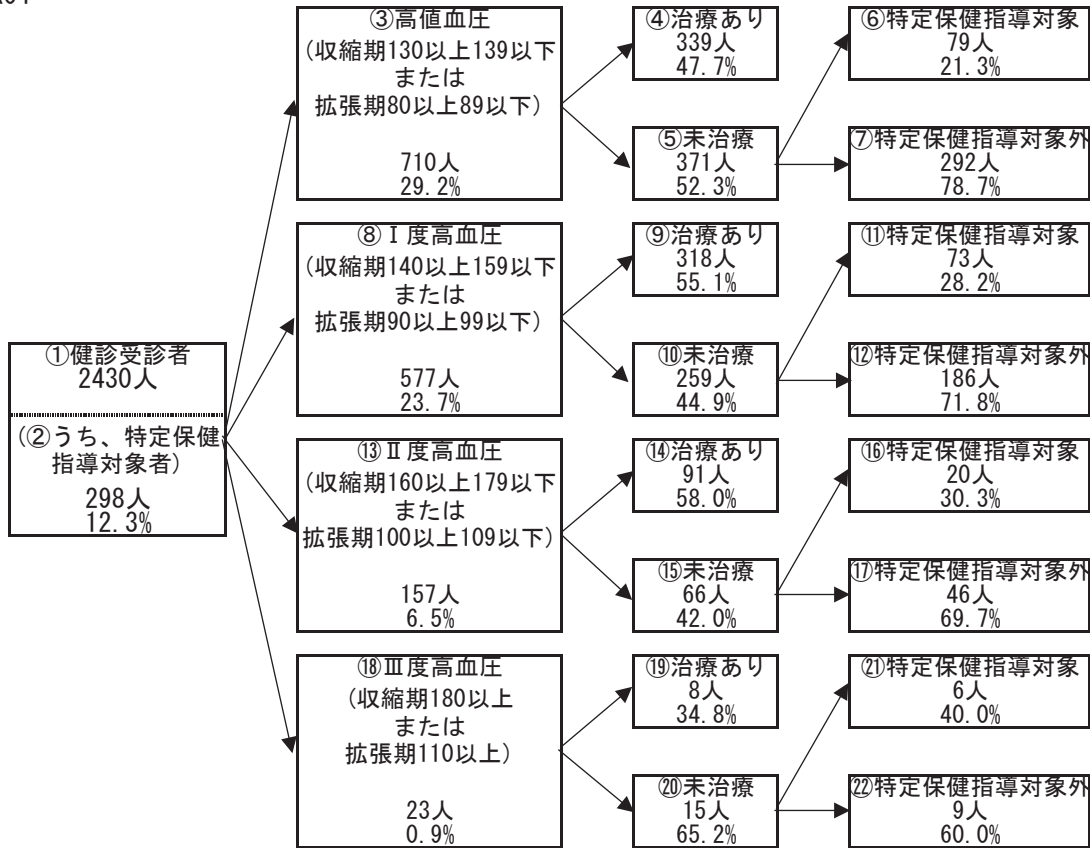

## 2 健診の状況

### 糖尿病性腎症・糖尿病の状況

R04

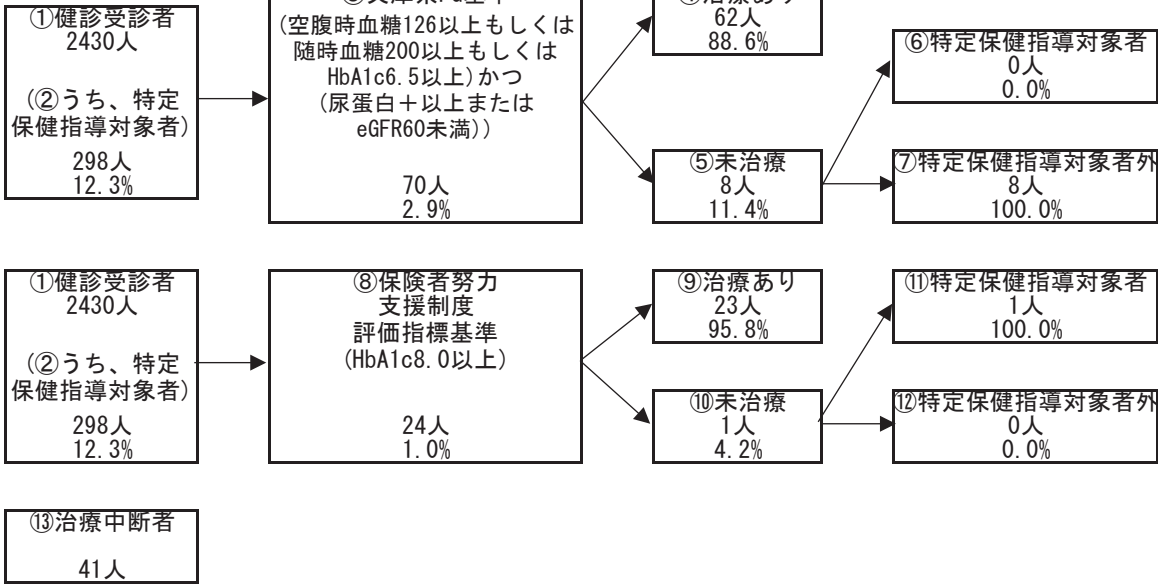

糖尿病性腎症の状況（兵庫県PG基準）

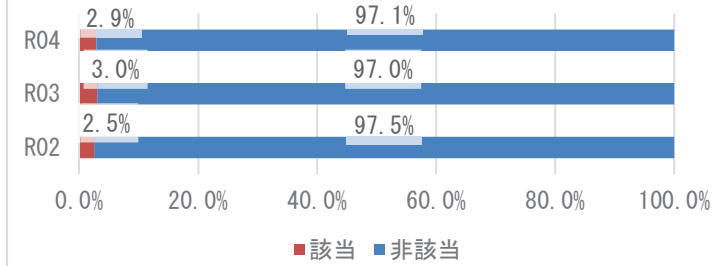

糖尿病の状況（保険者努力支援制度評価指標基準）

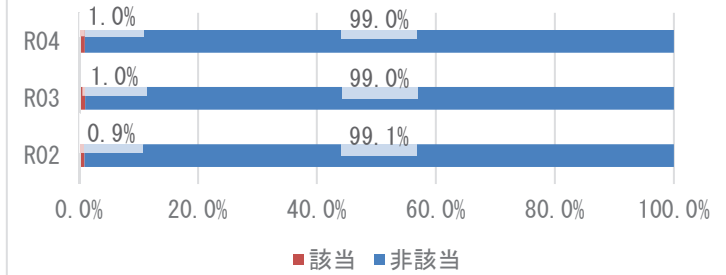

兵庫県PG基準の治療状況

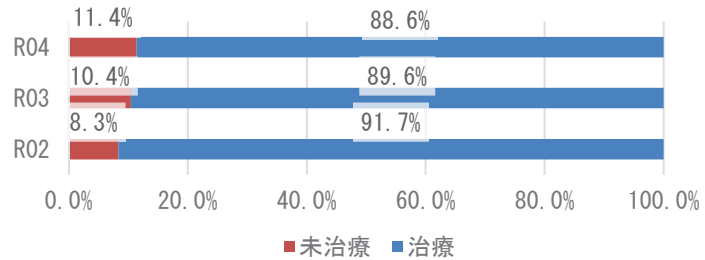

保険者努力支援制度評価指標基準の治療状況

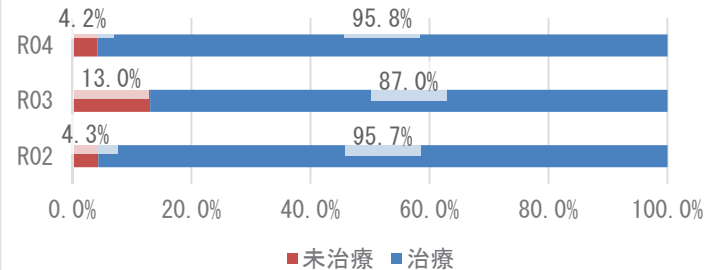

### 3 医療の状況

#### レセプトの状況 - 外来+調剤

R04

|             | 高砂市                    | 県       | 前年比 |
|-------------|------------------------|---------|-----|
| 受診率(%)      | 993.22<br>( 933.66 )   | 915.75  | ↑   |
| 1人当たり費用額(円) | 243,983<br>( 230,886 ) | 222,827 | ↑   |
| 1件当たり日数     | 1.57<br>( 1.57 )       | 1.52    | ↓   |
| 1日当たり費用額(円) | 15,615<br>( 15,615 )   | 16,045  | ↑   |

R03

|             | 高砂市                    | 県       | 前年比 |
|-------------|------------------------|---------|-----|
| 受診率(%)      | 972.11<br>( 912.72 )   | 896.19  | ↑   |
| 1人当たり費用額(円) | 232,568<br>( 219,844 ) | 218,451 | ↑   |
| 1件当たり日数     | 1.58<br>( 1.58 )       | 1.53    | ↓   |
| 1日当たり費用額(円) | 15,110<br>( 15,110 )   | 15,966  | ↑   |

R02

|             | 高砂市                    | 県       |
|-------------|------------------------|---------|
| 受診率(%)      | 933.56<br>( 875.08 )   | 846.89  |
| 1人当たり費用額(円) | 221,940<br>( 208,837 ) | 204,306 |
| 1件当たり日数     | 1.59<br>( 1.59 )       | 1.53    |
| 1日当たり費用額(円) | 14,927<br>( 14,927 )   | 15,779  |

※ ( ) 内は年齢調整をした値

※ 前年比は年齢調整をしない値で判定

#### レセプトの状況 - 入院

R04

|             | 高砂市                    | 県       | 前年比 |
|-------------|------------------------|---------|-----|
| 受診率(%)      | 22.03<br>( 20.89 )     | 22.63   | ↑   |
| 1人当たり費用額(円) | 142,811<br>( 134,349 ) | 145,139 | ↑   |
| 1件当たり日数     | 14.94<br>( 14.87 )     | 15.58   | ↑   |
| 1日当たり費用額(円) | 43,397<br>( 44,231 )   | 41,178  | ↑   |

R03

|             | 高砂市                    | 県       | 前年比 |
|-------------|------------------------|---------|-----|
| 受診率(%)      | 21.21<br>( 20.38 )     | 22.68   | ↑   |
| 1人当たり費用額(円) | 130,247<br>( 123,595 ) | 142,110 | ↑   |
| 1件当たり日数     | 14.77<br>( 14.63 )     | 15.67   | ↓   |
| 1日当たり費用額(円) | 41,590<br>( 42,696 )   | 39,989  | ↑   |

R02

|             | 高砂市                    | 県       |
|-------------|------------------------|---------|
| 受診率(%)      | 20.63<br>( 19.77 )     | 22.29   |
| 1人当たり費用額(円) | 119,337<br>( 113,259 ) | 136,046 |
| 1件当たり日数     | 14.99<br>( 15.00 )     | 15.99   |
| 1日当たり費用額(円) | 38,606<br>( 38,755 )   | 38,176  |

※ ( ) 内は年齢調整をした値

※ 前年比は年齢調整をしない値で判定

### 3 医療の状況

#### 入外レセプト件数順位(生活習慣病)

R04

| 順位 | 病名    | 件数     | 前年比 |
|----|-------|--------|-----|
| 1  | 高血圧症  | 20,291 | ↓   |
| 2  | 筋・骨格  | 20,012 | ↓   |
| 3  | 糖尿病   | 14,761 | ↓   |
| 4  | 脂質異常症 | 13,803 | ↓   |
| 5  | 精神    | 8,827  | ↑   |
| 6  | がん    | 5,260  | ↓   |
| 7  | 脳梗塞   | 1,339  | ↓   |
| 8  | 狭心症   | 1,189  | ↓   |
| 9  | 高尿酸血症 | 297    | ↓   |
| 10 | 脂肪肝   | 272    | ↓   |
| 11 | 動脈硬化症 | 116    | ↓   |
| 12 | 脳出血   | 90     | ↑   |
| 13 | 心筋梗塞  | 85     | ↓   |

| 順位 | 病名    | 件数  | 前年比 |
|----|-------|-----|-----|
| 1  | がん    | 527 | ↓   |
| 2  | 精神    | 511 | ↓   |
| 3  | 筋・骨格  | 331 | ↑   |
| 4  | 脳梗塞   | 83  | ↓   |
| 5  | 狭心症   | 53  | ↓   |
| 6  | 糖尿病   | 44  | →   |
| 7  | 脳出血   | 38  | →   |
| 8  | 心筋梗塞  | 23  | ↑   |
| 9  | 高血圧症  | 16  | ↓   |
| 10 | 脂質異常症 | 4   | ↑   |
| 11 | 動脈硬化症 | 3   | ↓   |
| 12 | 高尿酸血症 | 0   | →   |
| 13 | 脂肪肝   | 0   | ↓   |

R03

| 順位 | 病名    | 件数     | 前年比 |
|----|-------|--------|-----|
| 1  | 高血圧症  | 21,566 | ↓   |
| 2  | 筋・骨格  | 20,643 | ↓   |
| 3  | 脂質異常症 | 15,401 | ↑   |
| 4  | 糖尿病   | 15,314 | ↑   |
| 5  | 精神    | 8,618  | ↑   |
| 6  | がん    | 5,294  | ↑   |
| 7  | 脳梗塞   | 1,514  | ↓   |
| 8  | 狭心症   | 1,240  | ↑   |
| 9  | 高尿酸血症 | 447    | ↑   |
| 10 | 脂肪肝   | 274    | ↑   |
| 11 | 動脈硬化症 | 132    | ↓   |
| 12 | 心筋梗塞  | 94     | ↓   |
| 13 | 脳出血   | 74     | ↑   |

| 順位 | 病名    | 件数  | 前年比 |
|----|-------|-----|-----|
| 1  | 精神    | 543 | ↓   |
| 2  | がん    | 533 | ↓   |
| 3  | 筋・骨格  | 318 | ↑   |
| 4  | 脳梗塞   | 151 | ↑   |
| 5  | 狭心症   | 57  | ↑   |
| 6  | 糖尿病   | 44  | ↓   |
| 7  | 脳出血   | 38  | ↑   |
| 8  | 高血圧症  | 21  | ↑   |
| 9  | 心筋梗塞  | 12  | ↑   |
| 10 | 動脈硬化症 | 4   | ↓   |
| 11 | 脂質異常症 | 2   | ↓   |
| 12 | 脂肪肝   | 2   | ↑   |
| 13 | 高尿酸血症 | 0   | →   |

R02

| 順位 | 病名    | 件数     |
|----|-------|--------|
| 1  | 高血圧症  | 22,139 |
| 2  | 筋・骨格  | 20,179 |
| 3  | 脂質異常症 | 15,304 |
| 4  | 糖尿病   | 15,033 |
| 5  | 精神    | 8,498  |
| 6  | がん    | 5,096  |
| 7  | 脳梗塞   | 1,521  |
| 8  | 狭心症   | 1,227  |
| 9  | 高尿酸血症 | 412    |
| 10 | 脂肪肝   | 217    |
| 11 | 動脈硬化症 | 143    |
| 12 | 心筋梗塞  | 124    |
| 13 | 脳出血   | 51     |

| 順位 | 病名    | 件数  |
|----|-------|-----|
| 1  | がん    | 588 |
| 2  | 精神    | 553 |
| 3  | 筋・骨格  | 316 |
| 4  | 脳梗塞   | 148 |
| 5  | 糖尿病   | 82  |
| 6  | 狭心症   | 38  |
| 7  | 脳出血   | 34  |
| 8  | 高血圧症  | 18  |
| 9  | 心筋梗塞  | 10  |
| 10 | 脂質異常症 | 7   |
| 11 | 動脈硬化症 | 6   |
| 12 | 高尿酸血症 | 0   |
| 13 | 脂肪肝   | 0   |

※ 前年比は件数で判定

#### 入外医療費順位(生活習慣病)

R04

| 順位 | 病名    | 費用額         | 前年比 |
|----|-------|-------------|-----|
| 1  | がん    | 738,735,000 | ↑   |
| 2  | 糖尿病   | 432,589,420 | ↓   |
| 3  | 筋・骨格  | 396,014,250 | ↓   |
| 4  | 高血圧症  | 237,496,550 | ↓   |
| 5  | 精神    | 176,614,570 | ↓   |
| 6  | 脂質異常症 | 169,586,800 | ↓   |
| 7  | 脳梗塞   | 24,782,580  | ↓   |
| 8  | 狭心症   | 24,307,270  | ↓   |
| 9  | 脂肪肝   | 5,167,560   | ↓   |
| 10 | 高尿酸血症 | 2,590,180   | ↓   |
| 11 | 脳出血   | 2,439,360   | ↑   |
| 12 | 動脈硬化症 | 2,375,480   | ↓   |
| 13 | 心筋梗塞  | 2,222,360   | ↓   |

| 順位 | 病名    | 費用額         | 前年比 |
|----|-------|-------------|-----|
| 1  | がん    | 459,096,630 | ↑   |
| 2  | 精神    | 244,608,420 | ↑   |
| 3  | 筋・骨格  | 237,922,850 | ↑   |
| 4  | 狭心症   | 63,971,670  | ↓   |
| 5  | 脳梗塞   | 56,097,920  | ↓   |
| 6  | 心筋梗塞  | 34,795,710  | ↑   |
| 7  | 脳出血   | 31,986,340  | ↓   |
| 8  | 糖尿病   | 18,585,850  | ↑   |
| 9  | 高血圧症  | 3,808,400   | ↓   |
| 10 | 動脈硬化症 | 2,465,830   | ↓   |
| 11 | 脂質異常症 | 586,910     | ↓   |
| 12 | 高尿酸血症 | 0           | →   |
| 13 | 脂肪肝   | 0           | ↓   |

R03

| 順位 | 病名    | 費用額         | 前年比 |
|----|-------|-------------|-----|
| 1  | がん    | 674,544,450 | ↑   |
| 2  | 糖尿病   | 439,902,100 | ↑   |
| 3  | 筋・骨格  | 418,482,030 | ↓   |
| 4  | 高血圧症  | 258,172,890 | ↓   |
| 5  | 脂質異常症 | 202,111,610 | ↓   |
| 6  | 精神    | 178,923,180 | ↑   |
| 7  | 脳梗塞   | 27,979,180  | ↓   |
| 8  | 狭心症   | 24,806,380  | ↓   |
| 9  | 脂肪肝   | 5,671,600   | ↑   |
| 10 | 高尿酸血症 | 4,173,570   | ↑   |
| 11 | 動脈硬化症 | 2,544,090   | ↓   |
| 12 | 心筋梗塞  | 2,295,130   | ↓   |
| 13 | 脳出血   | 1,853,890   | ↑   |

| 順位 | 病名    | 費用額         | 前年比 |
|----|-------|-------------|-----|
| 1  | がん    | 446,111,340 | ↓   |
| 2  | 精神    | 239,841,300 | ↓   |
| 3  | 筋・骨格  | 234,645,980 | ↑   |
| 4  | 脳梗塞   | 111,112,270 | ↑   |
| 5  | 狭心症   | 47,141,120  | ↑   |
| 6  | 脳出血   | 33,814,420  | ↑   |
| 7  | 心筋梗塞  | 21,948,380  | ↑   |
| 8  | 糖尿病   | 14,614,930  | ↓   |
| 9  | 高血圧症  | 7,540,690   | ↑   |
| 10 | 動脈硬化症 | 4,506,550   | ↑   |
| 11 | 脂質異常症 | 710,470     | ↓   |
| 12 | 脂肪肝   | 655,800     | ↑   |
| 13 | 高尿酸血症 | 0           | →   |

R02

| 順位 | 病名    | 費用額         |
|----|-------|-------------|
| 1  | がん    | 650,990,120 |
| 2  | 筋・骨格  | 438,337,690 |
| 3  | 糖尿病   | 431,535,470 |
| 4  | 高血圧症  | 273,017,360 |
| 5  | 脂質異常症 | 211,619,870 |
| 6  | 精神    | 177,956,300 |
| 7  | 脳梗塞   | 29,518,820  |
| 8  | 狭心症   | 24,910,530  |
| 9  | 脂肪肝   | 4,382,120   |
| 10 | 高尿酸血症 | 3,834,370   |
| 11 | 動脈硬化症 | 3,034,720   |
| 12 | 心筋梗塞  | 2,929,020   |
| 13 | 脳出血   | 1,348,650   |

| 順位 | 病名    | 費用額         |
|----|-------|-------------|
| 1  | がん    | 455,391,610 |
| 2  | 精神    | 242,997,380 |
| 3  | 筋・骨格  | 233,652,870 |
| 4  | 脳梗塞   | 101,092,590 |
| 5  | 脳出血   | 29,429,590  |
| 6  | 狭心症   | 28,423,640  |
| 7  | 糖尿病   | 27,972,680  |
| 8  | 心筋梗塞  | 12,608,350  |
| 9  | 高血圧症  | 5,391,940   |
| 10 | 動脈硬化症 | 4,494,560   |
| 11 | 脂質異常症 | 1,560,110   |
| 12 | 高尿酸血症 | 0           |
| 13 | 脂肪肝   | 0           |

※ 前年比は費用額で判定

### 3 医療の状況

#### 基礎疾患・人工透析等の該当者数

R04

|       | 高砂市   |        | 県       |        |
|-------|-------|--------|---------|--------|
|       | 人数    | 割合     | 人数      | 割合     |
| 糖尿病   | 3,269 | 18.76% | 165,821 | 15.91% |
| 高血圧   | 5,168 | 29.65% | 272,255 | 26.12% |
| 脂質異常症 | 5,157 | 29.59% | 267,354 | 25.65% |

|        | 高砂市 |        | 県     |        |
|--------|-----|--------|-------|--------|
|        | 人数  | 割合     | 人数    | 割合     |
| 人工透析   | 63  | 0.36%  | 3,569 | 0.34%  |
| うち、糖尿病 | 40  | 63.49% | 2,135 | 59.82% |

|          | 高砂市   |        | 県      |        |
|----------|-------|--------|--------|--------|
|          | 人数    | 割合     | 人数     | 割合     |
| 虚血性心疾患   | 744   | 4.27%  | 49,957 | 4.79%  |
| うち、糖尿病   | 401   | 53.90% | 27,691 | 55.43% |
| うち、高血圧   | 624   | 83.87% | 40,475 | 81.02% |
| うち、脂質異常症 | 598   | 80.38% | 38,885 | 77.84% |
| 脳血管疾患    | 1,157 | 6.64%  | 60,286 | 5.78%  |
| うち、糖尿病   | 495   | 42.78% | 27,111 | 44.97% |
| うち、高血圧   | 883   | 76.32% | 45,289 | 75.12% |
| うち、脂質異常症 | 797   | 68.89% | 42,460 | 70.43% |

R03

|       | 高砂市   |        | 県       |        |
|-------|-------|--------|---------|--------|
|       | 人数    | 割合     | 人数      | 割合     |
| 糖尿病   | 3,564 | 19.09% | 178,426 | 16.34% |
| 高血圧   | 5,638 | 30.20% | 295,446 | 27.05% |
| 脂質異常症 | 5,602 | 30.01% | 288,184 | 26.38% |

|        | 高砂市 |        | 県     |        |
|--------|-----|--------|-------|--------|
|        | 人数  | 割合     | 人数    | 割合     |
| 人工透析   | 63  | 0.34%  | 3,634 | 0.33%  |
| うち、糖尿病 | 43  | 68.25% | 2,137 | 58.81% |

|          | 高砂市   |        | 県      |        |
|----------|-------|--------|--------|--------|
|          | 人数    | 割合     | 人数     | 割合     |
| 虚血性心疾患   | 815   | 4.37%  | 55,292 | 5.06%  |
| うち、糖尿病   | 447   | 54.85% | 30,327 | 54.85% |
| うち、高血圧   | 681   | 83.56% | 44,894 | 81.19% |
| うち、脂質異常症 | 653   | 80.12% | 42,866 | 77.53% |
| 脳血管疾患    | 1,283 | 6.87%  | 66,365 | 6.08%  |
| うち、糖尿病   | 556   | 43.34% | 29,816 | 44.93% |
| うち、高血圧   | 963   | 75.06% | 50,004 | 75.35% |
| うち、脂質異常症 | 889   | 69.29% | 46,687 | 70.35% |

R02

|       | 高砂市   |        | 県       |        |
|-------|-------|--------|---------|--------|
|       | 人数    | 割合     | 人数      | 割合     |
| 糖尿病   | 3,162 | 16.44% | 154,938 | 13.82% |
| 高血圧   | 4,965 | 25.82% | 257,517 | 22.98% |
| 脂質異常症 | 5,040 | 26.21% | 252,368 | 22.52% |

|        | 高砂市 |        | 県     |        |
|--------|-----|--------|-------|--------|
|        | 人数  | 割合     | 人数    | 割合     |
| 人工透析   | 54  | 0.28%  | 3,029 | 0.27%  |
| うち、糖尿病 | 37  | 68.52% | 1,719 | 56.75% |

|          | 高砂市   |        | 県      |        |
|----------|-------|--------|--------|--------|
|          | 人数    | 割合     | 人数     | 割合     |
| 虚血性心疾患   | 699   | 3.63%  | 47,959 | 4.28%  |
| うち、糖尿病   | 368   | 52.65% | 25,896 | 54.00% |
| うち、高血圧   | 575   | 82.26% | 38,618 | 80.52% |
| うち、脂質異常症 | 559   | 79.97% | 37,020 | 77.19% |
| 脳血管疾患    | 1,116 | 5.80%  | 56,814 | 5.07%  |
| うち、糖尿病   | 459   | 41.13% | 25,250 | 44.44% |
| うち、高血圧   | 807   | 72.31% | 42,439 | 74.70% |
| うち、脂質異常症 | 755   | 67.65% | 39,643 | 69.78% |



## 4 介護の状況

### 要介護度別認定率

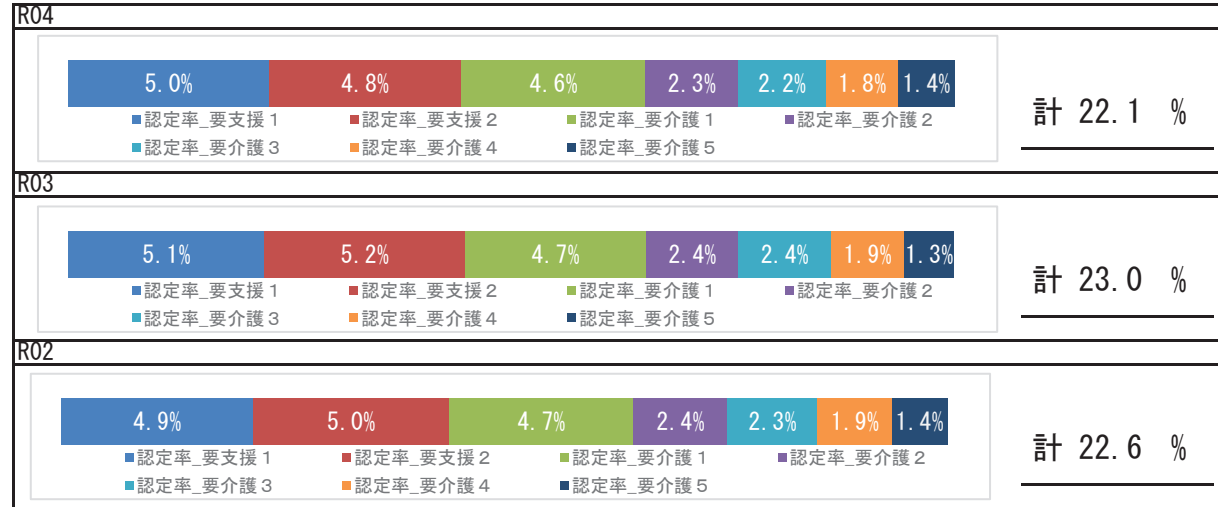

### 要介護認定者の有病状況

#### R04

|       | 65～74歳 |     | 75歳以上  |       | 計      |       |        |
|-------|--------|-----|--------|-------|--------|-------|--------|
|       | 人数     | 割合  | 人数     | 割合    | 人数     | 割合    |        |
| 基礎疾患  | 糖尿病    | 168 | 25.26% | 1,331 | 26.81% | 1,499 | 26.63% |
|       | 糖尿病合併症 | 31  | 4.66%  | 222   | 4.47%  | 253   | 4.49%  |
| 循環器疾患 | 心臓病    | 296 | 44.51% | 3,251 | 65.49% | 3,547 | 63.01% |
|       | 脳血管疾患  | 140 | 21.05% | 1,267 | 25.52% | 1,407 | 25.00% |
| その他   | がん     | 79  | 11.88% | 586   | 11.80% | 665   | 11.81% |
|       | 精神     | 149 | 22.41% | 1,616 | 32.55% | 1,765 | 31.36% |
|       | 筋・骨格   | 286 | 43.01% | 2,951 | 59.45% | 3,237 | 57.51% |
|       | 難病     | 40  | 6.02%  | 164   | 3.30%  | 204   | 3.62%  |

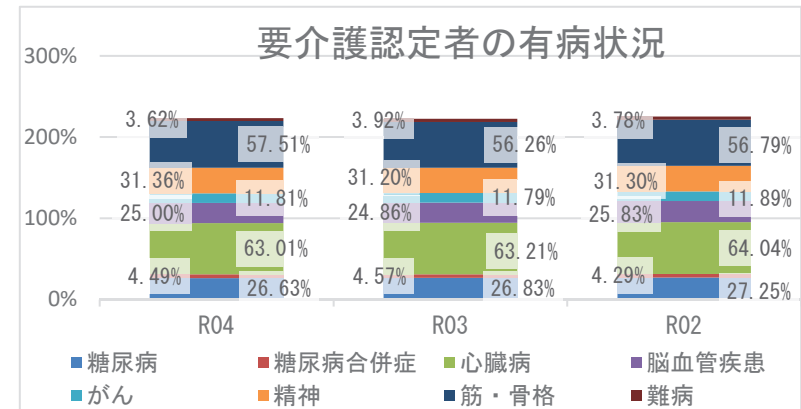

## 5 考察

- 平均寿命は県と比較して、男女とも短い状況です。令和4年度の平均自立期間は、前年度と比較して、男性は同程度、女性は短くなり、県と比較して、男女ともに短い状況です。
- 死因では、生活習慣病の重症化疾患（心疾患・脳血管疾患）は、併せて23.21%になります。また、肺炎が6.86%を占めており、経年的な確認が必要です。
- 介護の状況から、令和4年度の要介護認定率は前年度より減少しています。要介護認定者の有病状況においては、心臓病、筋・骨格疾患の有病者の割合が高いです。
- 医療の状況から、市の1人当たり費用額（外来＋調剤、入院）の経年推移は、県の傾向と同様に令和2年度以降増加しており、新型コロナウイルス感染症流行時の受診控え以降の医療受診行動回復による影響も考えられます。入外医療費順位（生活習慣病）から、外来では脳出血医療費が経年で増加しており、入院では狭心症、心筋梗塞医療費が経年で増加し、脳血管疾患、虚血性心疾患に係る医療費が多くを占めています。各疾病該当者数の推移では、重症化疾患（虚血性心疾患、脳血管疾患）と基礎疾患（糖尿病、高血圧、脂質異常症）の該当者割合は前年度より減少していますが、基礎疾患の該当者割合や人工透析該当者割合、人工透析のうち糖尿病該当者割合は県より高くなっています。生活習慣病等重症化予防事業の実施状況等の確認、検討をお勧めします。
- 健診の状況では、令和4年度の特定健診受診率は前年度より増加しましたが、県より14ポイント以上低く、特定保健指導実施率は前年度より増加し、県より高い状況です。特定保健指導実施率の向上にむけて、事業のPDCAサイクルを回しつつ、取組を継続する必要があります。令和4年度健診受診者の高血圧、糖尿病の治療状況において、Ⅲ度高血圧の未治療者は65.2%、兵庫県糖尿病性腎症重症化予防事業プログラム基準該当者のうち未治療者は11.4%であり、確実な受診勧奨が必要です。また、健診結果における「生活習慣のリスク」で運動リスクが県より高く、「生活習慣病のリスク」では、脂質・血圧・肥満リスクが県より高い状況です。広く一般に向けた適切な生活習慣に関する普及啓発活動等、健康意識の向上に向けた積極的な取組が重要です。

# 川西市

## 1 基礎情報

| 年度  | 川西市     |      |
|-----|---------|------|
|     | 人口総数    | 高齢化率 |
| R04 | 152,205 | 32.3 |

| 年度  | 川西市    |   |      |   |          |   |
|-----|--------|---|------|---|----------|---|
|     | 被保険者数  |   | 加入率  |   | 被保険者平均年齢 |   |
|     | 値      | 比 | 値    | 比 | 値        | 比 |
| R04 | 27,848 | ↓ | 18.3 | ↓ | 55.3     | ↓ |
| R03 | 29,586 | ↓ | 18.9 | ↓ | 55.6     | ↑ |
| R02 | 30,521 | ↘ | 19.5 | ↘ | 55.5     | ↘ |

## 死因 ( R01 ~ R03 年度計)

|    |               |         |            |
|----|---------------|---------|------------|
| 1位 | 悪性新生物 (腫瘍)    | 1,435 件 | ( 28.71% ) |
| 2位 | 心疾患 (高血圧性を除く) | 711 件   | ( 14.22% ) |
| 3位 | 老衰            | 469 件   | ( 9.38% )  |
| 4位 | 脳血管疾患         | 376 件   | ( 7.52% )  |
| 5位 | 肺炎            | 348 件   | ( 6.96% )  |

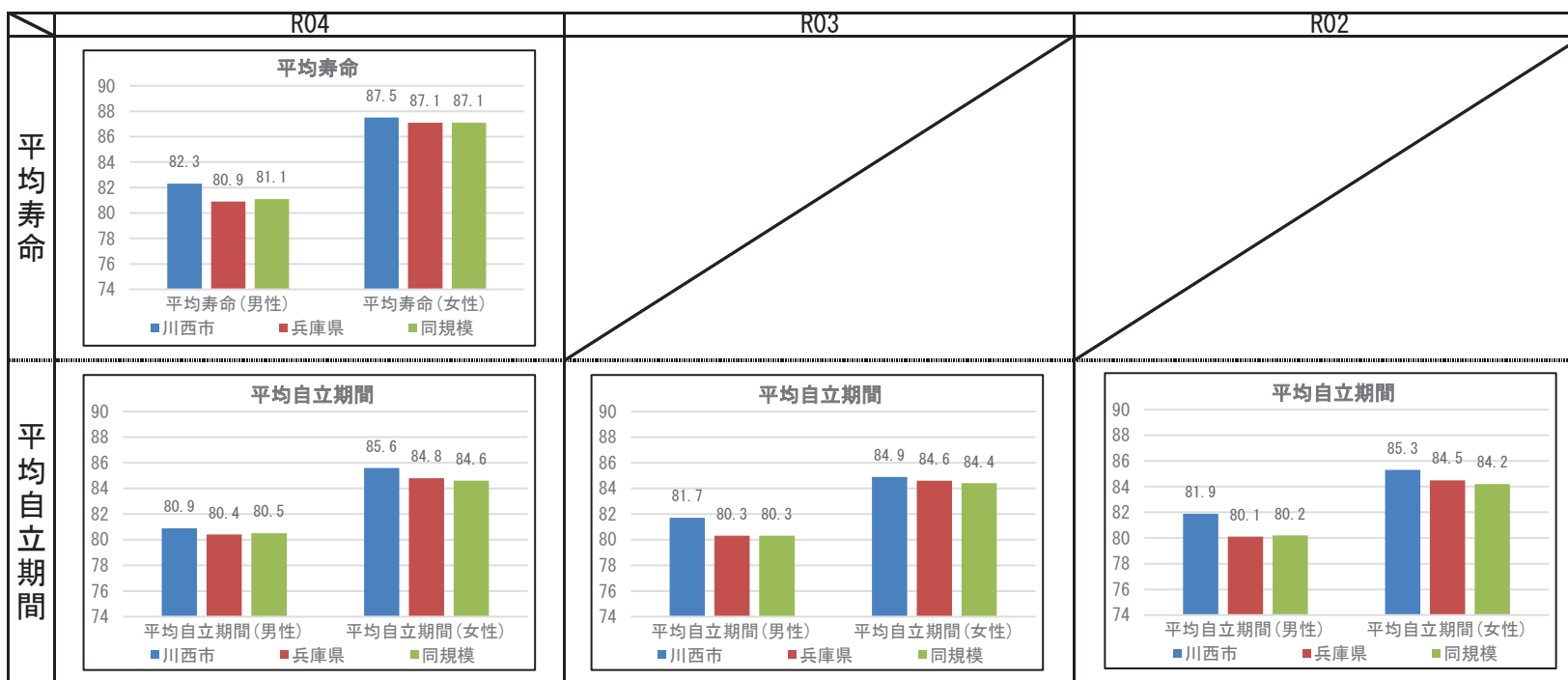

## 2 健診の状況

### 特定健診・特定保健指導の状況

|           | 川西市    |        |        | 兵庫県    |        |        |
|-----------|--------|--------|--------|--------|--------|--------|
|           | R04    | R03    | R02    | R04    | R03    | R02    |
| 特定健診受診率   | 35.83% | 34.72% | 32.59% | 34.21% | 33.02% | 30.89% |
| メタボ該当者率   | 18.00% | 18.36% | 18.35% | 19.06% | 19.36% | 19.41% |
| 予備群該当者率   | 9.42%  | 9.73%  | 9.79%  | 10.46% | 10.54% | 10.60% |
| 特定保健指導実施率 | 21.79% | 19.77% | 18.70% | 29.98% | 28.91% | 26.81% |
| 対象者割合     | 積極的    | 2.10%  | 2.33%  | 2.15%  | 2.40%  | 2.45%  |
|           | 動機付け   | 7.66%  | 7.93%  | 8.33%  | 8.35%  | 8.87%  |
|           |        |        |        |        |        | 8.95%  |

### 健診及び医療機関受診の関係表

| R04  |                | 総数             | 医療機関受診 |        | 合計    |
|------|----------------|----------------|--------|--------|-------|
|      |                |                | あり     | なし     |       |
| 健診あり | 受診者数(人)        | 6,658          | 541    | 7,199  |       |
|      |                | 健診対象者に占める割合(%) | 33.1%  | 2.7%   | 35.8% |
|      | うち生活習慣病有(人)    | 4,649          |        | 4,649  |       |
|      |                | 受診者数に占める割合(%)  | 69.8%  |        | 64.6% |
| 健診なし | 未受診者数(人)       | 9,947          | 2,956  | 12,903 |       |
|      |                | 健診対象者に占める割合(%) | 49.5%  | 14.7%  | 64.2% |
|      | うち生活習慣病有(人)    | 5,915          |        | 5,915  |       |
|      |                | 未受診者数に占める割合(%) | 59.5%  |        | 45.8% |
| 合計   | 合計(人)          | 16,605         | 3,497  | 20,102 |       |
|      | 健診対象者に占める割合(%) | 82.6%          | 17.4%  | 100.0% |       |
|      | うち生活習慣病有(人)    | 10,564         |        | 10,564 |       |
|      | 合計人数に占める割合(%)  | 63.6%          |        | 52.6%  |       |

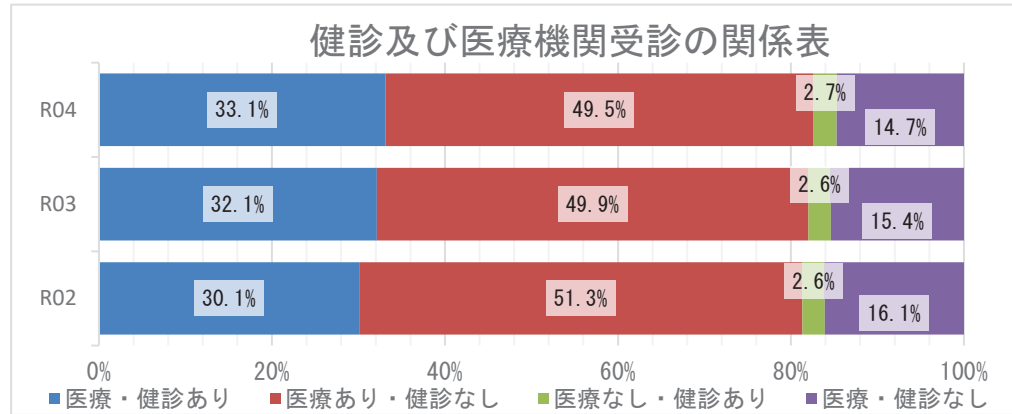

### 質問票の状況 - 生活習慣

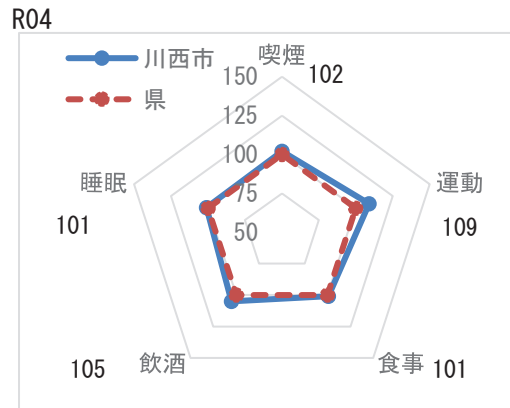

※レーダーチャートは外側に行くほど、  
良好な状態であることを指します

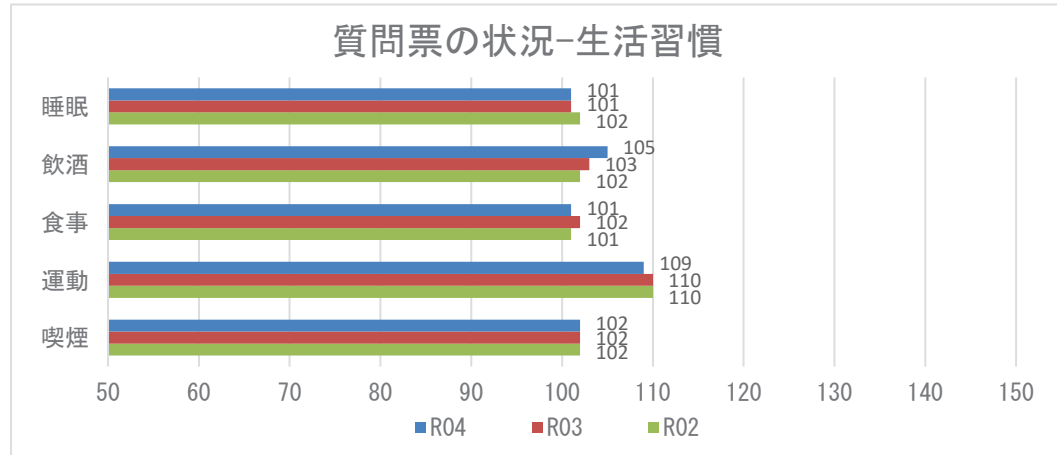

**【注意】**  
飲酒のリスクについては、一部健診機関の健診システムの改修の影響に伴い、相対比較には注意が必要。

## 2 健診の状況

### 生活習慣病のリスクの状況 R04

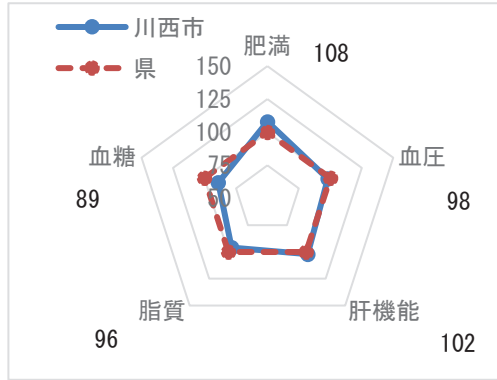

※レーダーチャートは外側に行くほど、良好な状態であることを指します

### 生活習慣病のリスクの状況

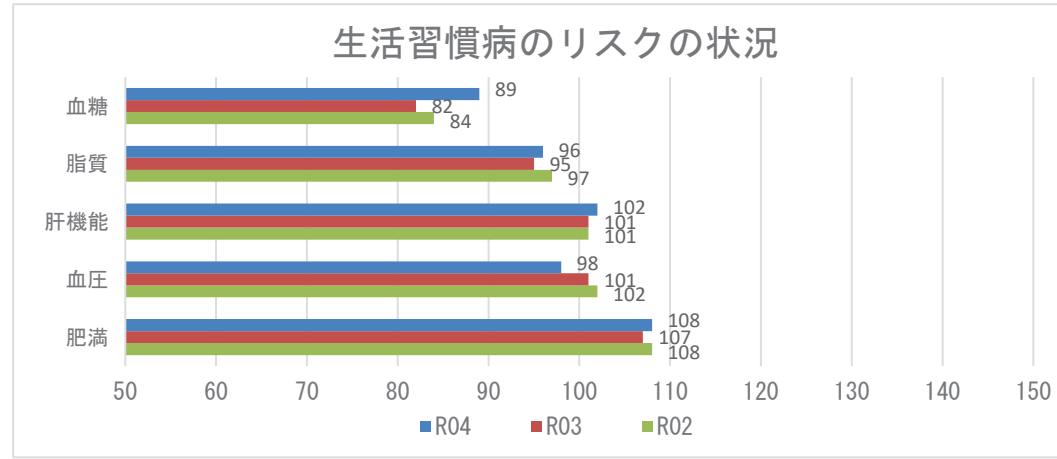

### 腎機能の状況

R04

| GFR区分(ml/分/1.73m <sup>2</sup> ) | 尿蛋白       |        |           |        |            |       | 合計    |         |
|---------------------------------|-----------|--------|-----------|--------|------------|-------|-------|---------|
|                                 | A1<br>(-) |        | A2<br>(±) |        | A3<br>≥(+) |       |       |         |
| G1 正常または高値 ≥90                  | 547人      | 6.78%  | 117人      | 1.45%  | 29人        | 0.36% | 693人  | 8.59%   |
| G2 正常または軽度低下 60~89              | 4463人     | 55.30% | 918人      | 11.37% | 313人       | 3.88% | 5694人 | 70.55%  |
| G3a 軽度~中等度低下 45~59              | 1091人     | 13.52% | 290人      | 3.59%  | 139人       | 1.72% | 1520人 | 18.83%  |
| G3b 中等度~高度低下 30~44              | 88人       | 1.09%  | 23人       | 0.28%  | 38人        | 0.47% | 149人  | 1.85%   |
| G4 高度低下 15~29                   | 3人        | 0.04%  | 1人        | 0.01%  | 7人         | 0.09% | 11人   | 0.14%   |
| G5 末期腎不全 <15                    | 1人        | 0.01%  | 0人        | 0.00%  | 3人         | 0.04% | 4人    | 0.05%   |
| 合計                              | 6193人     | 76.73% | 1349人     | 16.71% | 529人       | 6.55% | 8071人 | 100.00% |

### 腎機能の状況

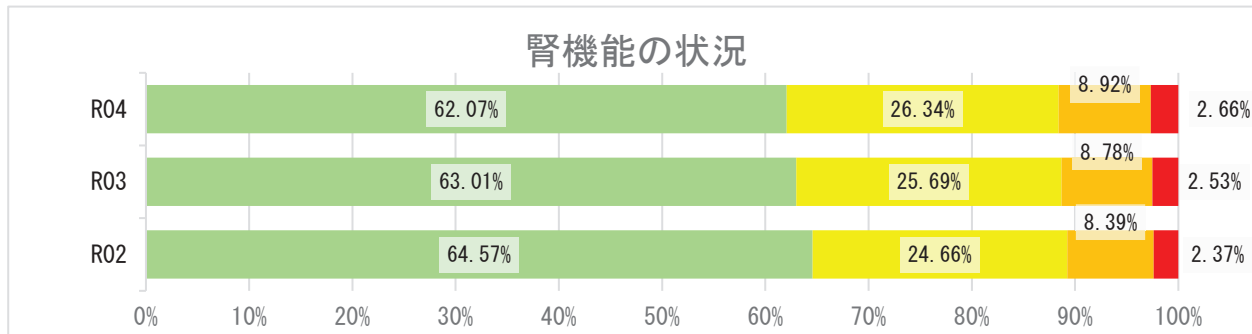

## 2 健診の状況

### 高血圧の状況 R04

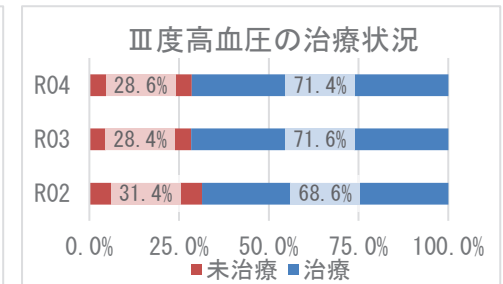
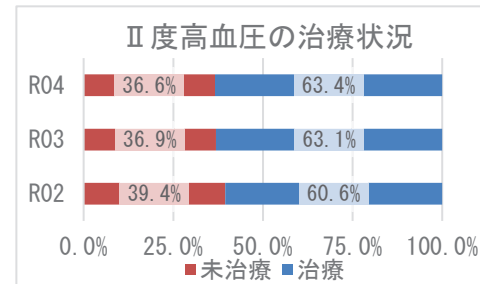
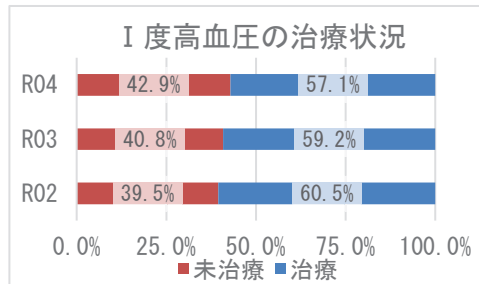
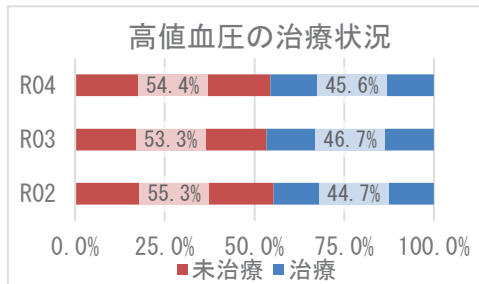
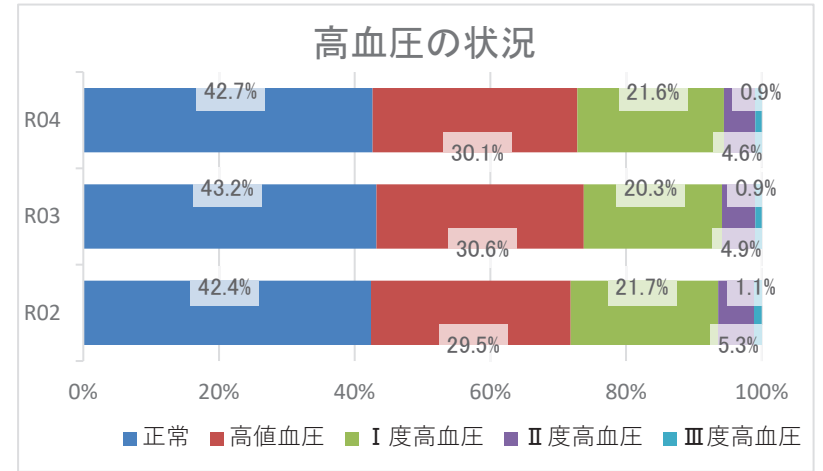
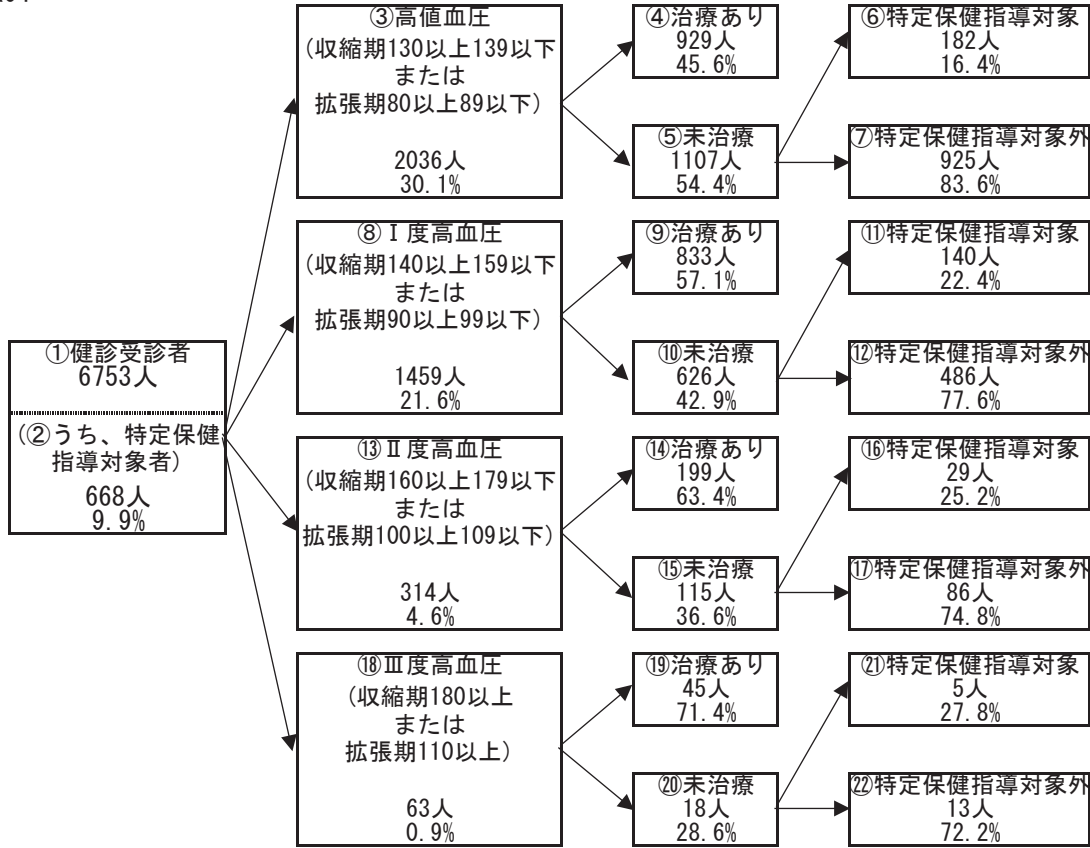

## 2 健診の状況

### 糖尿病性腎症・糖尿病の状況

R04

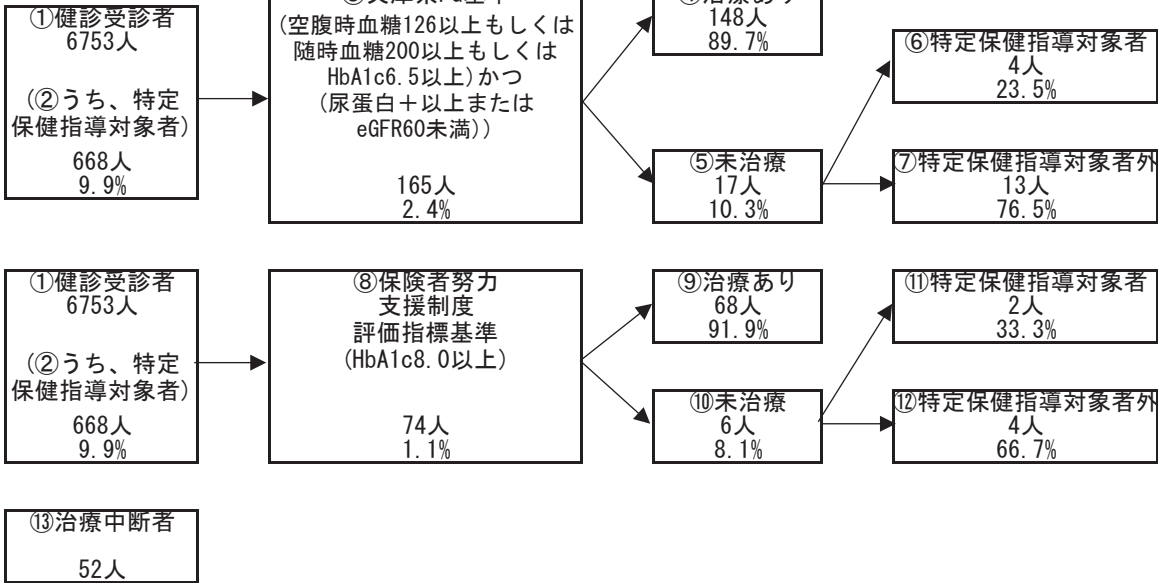

糖尿病性腎症の状況（兵庫県PG基準）

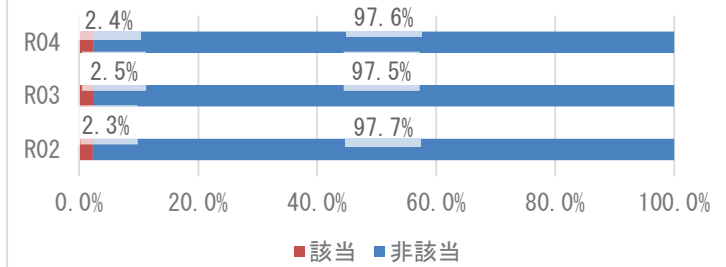

糖尿病の状況（保険者努力支援制度評価指標基準）

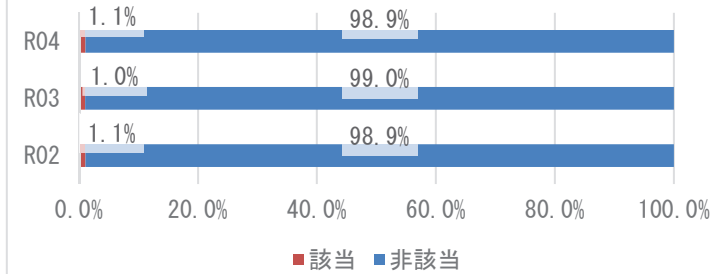

兵庫県PG基準の治療状況

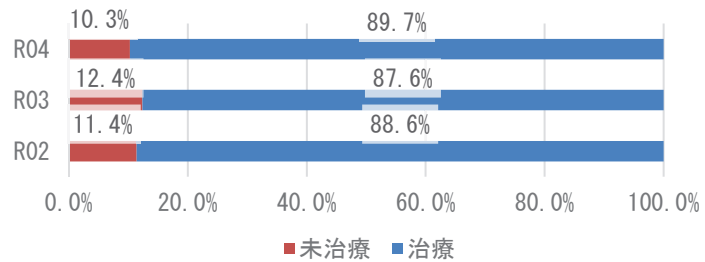

保険者努力支援制度評価指標基準の治療状況

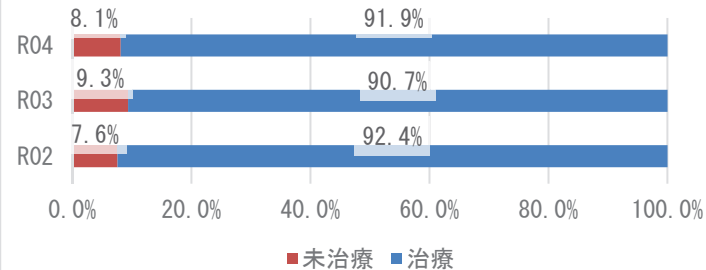

### 3 医療の状況

#### レセプトの状況 - 外来+調剤

R04

|             | 川西市                    | 県       | 前年比 |
|-------------|------------------------|---------|-----|
| 受診率(%)      | 911.93<br>( 869.55 )   | 915.75  | ↑   |
| 1人当たり費用額(円) | 213,934<br>( 202,252 ) | 222,827 | ↑   |
| 1件当たり日数     | 1.51<br>( 1.50 )       | 1.52    | ↓   |
| 1日当たり費用額(円) | 15,525<br>( 15,525 )   | 16,045  | ↓   |

R03

|             | 川西市                    | 県       | 前年比 |
|-------------|------------------------|---------|-----|
| 受診率(%)      | 882.49<br>( 838.93 )   | 896.19  | ↑   |
| 1人当たり費用額(円) | 207,958<br>( 196,116 ) | 218,451 | ↑   |
| 1件当たり日数     | 1.52<br>( 1.51 )       | 1.53    | ↓   |
| 1日当たり費用額(円) | 15,532<br>( 15,532 )   | 15,966  | ↑   |

R02

|             | 川西市                    | 県       |
|-------------|------------------------|---------|
| 受診率(%)      | 830.48<br>( 784.60 )   | 846.89  |
| 1人当たり費用額(円) | 194,891<br>( 182,900 ) | 204,306 |
| 1件当たり日数     | 1.53<br>( 1.52 )       | 1.53    |
| 1日当たり費用額(円) | 15,368<br>( 15,368 )   | 15,779  |

※ ( ) 内は年齢調整をした値

※ 前年比は年齢調整をしない値で判定

#### レセプトの状況 - 入院

R04

|             | 川西市                    | 県       | 前年比 |
|-------------|------------------------|---------|-----|
| 受診率(%)      | 21.68<br>( 20.54 )     | 22.63   | ↓   |
| 1人当たり費用額(円) | 139,279<br>( 130,784 ) | 145,139 | ↓   |
| 1件当たり日数     | 14.91<br>( 14.89 )     | 15.58   | ↑   |
| 1日当たり費用額(円) | 43,079<br>( 43,461 )   | 41,178  | ↓   |

R03

|             | 川西市                    | 県       | 前年比 |
|-------------|------------------------|---------|-----|
| 受診率(%)      | 21.88<br>( 20.71 )     | 22.68   | ↑   |
| 1人当たり費用額(円) | 140,899<br>( 132,001 ) | 142,110 | ↑   |
| 1件当たり日数     | 14.76<br>( 14.75 )     | 15.67   | ↓   |
| 1日当たり費用額(円) | 43,634<br>( 43,635 )   | 39,989  | ↑   |

R02

|             | 川西市                    | 県       |
|-------------|------------------------|---------|
| 受診率(%)      | 21.32<br>( 20.19 )     | 22.29   |
| 1人当たり費用額(円) | 129,278<br>( 121,492 ) | 136,046 |
| 1件当たり日数     | 15.10<br>( 15.10 )     | 15.99   |
| 1日当たり費用額(円) | 40,157<br>( 40,276 )   | 38,176  |

※ ( ) 内は年齢調整をした値

※ 前年比は年齢調整をしない値で判定

### 3 医療の状況

#### 入外レセプト件数順位(生活習慣病)

R04

| 順位 | 病名    | 件数     | 前年比 |
|----|-------|--------|-----|
| 1  | 筋・骨格  | 30,596 | ↓   |
| 2  | 高血圧症  | 25,367 | ↓   |
| 3  | 脂質異常症 | 22,252 | ↓   |
| 4  | 糖尿病   | 17,165 | ↓   |
| 5  | 精神    | 12,862 | ↑   |
| 6  | がん    | 8,409  | ↓   |
| 7  | 狭心症   | 1,915  | ↓   |
| 8  | 脳梗塞   | 945    | ↓   |
| 9  | 脂肪肝   | 425    | ↑   |
| 10 | 高尿酸血症 | 404    | ↓   |
| 11 | 動脈硬化症 | 215    | ↓   |
| 12 | 心筋梗塞  | 69     | ↑   |
| 13 | 脳出血   | 61     | ↑   |

| 順位 | 病名    | 件数  | 前年比 |
|----|-------|-----|-----|
| 1  | がん    | 901 | ↓   |
| 2  | 精神    | 889 | ↑   |
| 3  | 筋・骨格  | 448 | ↓   |
| 4  | 脳梗塞   | 164 | ↓   |
| 5  | 狭心症   | 123 | ↓   |
| 6  | 脳出血   | 90  | ↑   |
| 7  | 糖尿病   | 88  | ↓   |
| 8  | 高血圧症  | 23  | ↑   |
| 9  | 心筋梗塞  | 18  | ↓   |
| 10 | 動脈硬化症 | 6   | ↓   |
| 11 | 脂質異常症 | 2   | ↓   |
| 12 | 高尿酸血症 | 0   | ↓   |
| 13 | 脂肪肝   | 0   | ↓   |

R03

| 順位 | 病名    | 件数     | 前年比 |
|----|-------|--------|-----|
| 1  | 筋・骨格  | 31,244 | ↑   |
| 2  | 高血圧症  | 27,485 | ↓   |
| 3  | 脂質異常症 | 24,257 | ↑   |
| 4  | 糖尿病   | 18,187 | ↑   |
| 5  | 精神    | 12,408 | ↑   |
| 6  | がん    | 8,627  | ↓   |
| 7  | 狭心症   | 2,121  | ↓   |
| 8  | 脳梗塞   | 983    | ↓   |
| 9  | 高尿酸血症 | 548    | ↓   |
| 10 | 脂肪肝   | 400    | ↑   |
| 11 | 動脈硬化症 | 226    | ↓   |
| 12 | 心筋梗塞  | 68     | ↓   |
| 13 | 脳出血   | 38     | ↑   |

| 順位 | 病名    | 件数    | 前年比 |
|----|-------|-------|-----|
| 1  | がん    | 1,007 | ↓   |
| 2  | 精神    | 860   | ↑   |
| 3  | 筋・骨格  | 520   | ↑   |
| 4  | 脳梗塞   | 191   | ↑   |
| 5  | 狭心症   | 141   | ↑   |
| 6  | 糖尿病   | 112   | ↑   |
| 7  | 脳出血   | 54    | ↓   |
| 8  | 高血圧症  | 21    | ↓   |
| 9  | 心筋梗塞  | 21    | →   |
| 10 | 脂質異常症 | 9     | ↓   |
| 11 | 動脈硬化症 | 9     | ↓   |
| 12 | 高尿酸血症 | 1     | ↑   |
| 13 | 脂肪肝   | 1     | ↑   |

R02

| 順位 | 病名    | 件数     |
|----|-------|--------|
| 1  | 筋・骨格  | 28,669 |
| 2  | 高血圧症  | 28,061 |
| 3  | 脂質異常症 | 23,195 |
| 4  | 糖尿病   | 17,676 |
| 5  | 精神    | 12,061 |
| 6  | がん    | 8,636  |
| 7  | 狭心症   | 2,165  |
| 8  | 脳梗塞   | 1,009  |
| 9  | 高尿酸血症 | 533    |
| 10 | 脂肪肝   | 378    |
| 11 | 動脈硬化症 | 227    |
| 12 | 心筋梗塞  | 101    |
| 13 | 脳出血   | 35     |

| 順位 | 病名    | 件数    |
|----|-------|-------|
| 1  | がん    | 1,035 |
| 2  | 精神    | 844   |
| 3  | 筋・骨格  | 449   |
| 4  | 脳梗塞   | 163   |
| 5  | 狭心症   | 124   |
| 6  | 糖尿病   | 89    |
| 7  | 脳出血   | 68    |
| 8  | 高血圧症  | 29    |
| 9  | 心筋梗塞  | 21    |
| 10 | 脂質異常症 | 15    |
| 11 | 動脈硬化症 | 11    |
| 12 | 高尿酸血症 | 0     |
| 13 | 脂肪肝   | 0     |

※ 前年比は件数で判定

#### 入外医療費順位(生活習慣病)

R04

| 順位 | 病名    | 費用額         | 前年比 |
|----|-------|-------------|-----|
| 1  | がん    | 986,114,860 | ↓   |
| 2  | 筋・骨格  | 617,871,850 | ↓   |
| 3  | 糖尿病   | 500,725,340 | ↓   |
| 4  | 高血圧症  | 290,271,150 | ↓   |
| 5  | 脂質異常症 | 268,609,270 | ↓   |
| 6  | 精神    | 257,427,860 | ↑   |
| 7  | 狭心症   | 42,360,050  | ↓   |
| 8  | 脳梗塞   | 19,275,230  | ↓   |
| 9  | 脂肪肝   | 7,763,140   | ↓   |
| 10 | 高尿酸血症 | 3,583,080   | ↓   |
| 11 | 動脈硬化症 | 3,558,690   | ↓   |
| 12 | 心筋梗塞  | 1,777,610   | ↓   |
| 13 | 脳出血   | 1,232,090   | ↑   |

| 順位 | 病名    | 費用額         | 前年比 |
|----|-------|-------------|-----|
| 1  | がん    | 830,233,660 | ↓   |
| 2  | 精神    | 437,553,000 | ↑   |
| 3  | 筋・骨格  | 372,070,640 | ↓   |
| 4  | 脳梗塞   | 114,845,980 | ↓   |
| 5  | 狭心症   | 93,670,710  | ↓   |
| 6  | 脳出血   | 71,243,520  | ↑   |
| 7  | 糖尿病   | 35,425,940  | ↓   |
| 8  | 心筋梗塞  | 27,244,450  | ↓   |
| 9  | 高血圧症  | 7,020,540   | ↓   |
| 10 | 動脈硬化症 | 4,528,960   | ↓   |
| 11 | 脂質異常症 | 38,780      | ↓   |
| 12 | 高尿酸血症 | 0           | ↓   |
| 13 | 脂肪肝   | 0           | ↓   |

R03

| 順位 | 病名    | 費用額           | 前年比 |
|----|-------|---------------|-----|
| 1  | がん    | 1,032,946,720 | ↑   |
| 2  | 筋・骨格  | 652,561,750   | ↑   |
| 3  | 糖尿病   | 534,701,010   | ↑   |
| 4  | 高血圧症  | 323,660,930   | ↓   |
| 5  | 脂質異常症 | 307,191,770   | ↑   |
| 6  | 精神    | 251,567,370   | ↓   |
| 7  | 狭心症   | 46,905,130    | ↓   |
| 8  | 脳梗塞   | 21,224,870    | ↑   |
| 9  | 脂肪肝   | 7,873,090     | ↑   |
| 10 | 高尿酸血症 | 5,800,620     | ↑   |
| 11 | 動脈硬化症 | 4,016,490     | ↓   |
| 12 | 心筋梗塞  | 1,830,590     | ↓   |
| 13 | 脳出血   | 719,080       | ↑   |

| 順位 | 病名    | 費用額         | 前年比 |
|----|-------|-------------|-----|
| 1  | がん    | 884,925,460 | ↑   |
| 2  | 筋・骨格  | 419,094,500 | ↑   |
| 3  | 精神    | 389,260,500 | ↑   |
| 4  | 脳梗塞   | 135,333,140 | ↑   |
| 5  | 狭心症   | 120,497,960 | ↑   |
| 6  | 糖尿病   | 43,753,360  | ↑   |
| 7  | 脳出血   | 42,978,940  | ↓   |
| 8  | 心筋梗塞  | 39,822,760  | ↑   |
| 9  | 動脈硬化症 | 8,562,220   | ↓   |
| 10 | 高血圧症  | 7,909,700   | ↓   |
| 11 | 脂質異常症 | 1,684,260   | ↓   |
| 12 | 高尿酸血症 | 769,270     | ↑   |
| 13 | 脂肪肝   | 259,350     | ↑   |

R02

| 順位 | 病名    | 費用額         |
|----|-------|-------------|
| 1  | がん    | 992,630,080 |
| 2  | 筋・骨格  | 589,869,240 |
| 3  | 糖尿病   | 529,805,330 |
| 4  | 高血圧症  | 337,737,620 |
| 5  | 脂質異常症 | 305,023,740 |
| 6  | 精神    | 256,083,540 |
| 7  | 狭心症   | 49,007,880  |
| 8  | 脳梗塞   | 19,665,310  |
| 9  | 脂肪肝   | 7,249,480   |
| 10 | 高尿酸血症 | 5,375,370   |
| 11 | 動脈硬化症 | 4,412,290   |
| 12 | 心筋梗塞  | 3,520,700   |
| 13 | 脳出血   | 620,240     |

| 順位 | 病名    | 費用額         |
|----|-------|-------------|
| 1  | がん    | 864,952,150 |
| 2  | 精神    | 369,478,390 |
| 3  | 筋・骨格  | 349,526,150 |
| 4  | 脳梗塞   | 105,683,260 |
| 5  | 狭心症   | 102,454,210 |
| 6  | 脳出血   | 63,175,070  |
| 7  | 糖尿病   | 35,487,040  |
| 8  | 心筋梗塞  | 26,985,250  |
| 9  | 高血圧症  | 12,797,800  |
| 10 | 動脈硬化症 | 10,405,920  |
| 11 | 脂質異常症 | 2,845,840   |
| 12 | 高尿酸血症 | 0           |
| 13 | 脂肪肝   | 0           |

※ 前年比は費用額で判定



### 3 医療の状況

#### 基礎疾患・人工透析等の該当者数

R04

|       | 川西市   |        | 県       |        |
|-------|-------|--------|---------|--------|
|       | 人数    | 割合     | 人数      | 割合     |
| 糖尿病   | 4,232 | 15.20% | 165,821 | 15.91% |
| 高血圧   | 7,149 | 25.67% | 272,255 | 26.12% |
| 脂質異常症 | 7,498 | 26.92% | 267,354 | 25.65% |

|        | 川西市 |        | 県     |        |
|--------|-----|--------|-------|--------|
|        | 人数  | 割合     | 人数    | 割合     |
| 人工透析   | 76  | 0.27%  | 3,569 | 0.34%  |
| うち、糖尿病 | 48  | 63.16% | 2,135 | 59.82% |



|          | 川西市   |        | 県      |        |
|----------|-------|--------|--------|--------|
|          | 人数    | 割合     | 人数     | 割合     |
| 虚血性心疾患   | 1,399 | 5.02%  | 49,957 | 4.79%  |
| うち、糖尿病   | 750   | 53.61% | 27,691 | 55.43% |
| うち、高血圧   | 1,135 | 81.13% | 40,475 | 81.02% |
| うち、脂質異常症 | 1,140 | 81.49% | 38,885 | 77.84% |
| 脳血管疾患    | 1,314 | 4.72%  | 60,286 | 5.78%  |
| うち、糖尿病   | 576   | 43.84% | 27,111 | 44.97% |
| うち、高血圧   | 957   | 72.83% | 45,289 | 75.12% |
| うち、脂質異常症 | 948   | 72.15% | 42,460 | 70.43% |

R03

|       | 川西市   |        | 県       |        |
|-------|-------|--------|---------|--------|
|       | 人数    | 割合     | 人数      | 割合     |
| 糖尿病   | 4,545 | 15.36% | 178,426 | 16.34% |
| 高血圧   | 7,775 | 26.28% | 295,446 | 27.05% |
| 脂質異常症 | 8,045 | 27.19% | 288,184 | 26.38% |

|        | 川西市 |        | 県     |        |
|--------|-----|--------|-------|--------|
|        | 人数  | 割合     | 人数    | 割合     |
| 人工透析   | 70  | 0.24%  | 3,634 | 0.33%  |
| うち、糖尿病 | 37  | 52.86% | 2,137 | 58.81% |



|          | 川西市   |        | 県      |        |
|----------|-------|--------|--------|--------|
|          | 人数    | 割合     | 人数     | 割合     |
| 虚血性心疾患   | 1,615 | 5.46%  | 55,292 | 5.06%  |
| うち、糖尿病   | 830   | 51.39% | 30,327 | 54.85% |
| うち、高血圧   | 1,312 | 81.24% | 44,894 | 81.19% |
| うち、脂質異常症 | 1,318 | 81.61% | 42,866 | 77.53% |
| 脳血管疾患    | 1,477 | 4.99%  | 66,365 | 6.08%  |
| うち、糖尿病   | 647   | 43.81% | 29,816 | 44.93% |
| うち、高血圧   | 1,071 | 72.51% | 50,004 | 75.35% |
| うち、脂質異常症 | 1,068 | 72.31% | 46,687 | 70.35% |

R02

|       | 川西市   |        | 県       |        |
|-------|-------|--------|---------|--------|
|       | 人数    | 割合     | 人数      | 割合     |
| 糖尿病   | 3,890 | 12.75% | 154,938 | 13.82% |
| 高血圧   | 6,729 | 22.05% | 257,517 | 22.98% |
| 脂質異常症 | 6,987 | 22.89% | 252,368 | 22.52% |

|        | 川西市 |        | 県     |        |
|--------|-----|--------|-------|--------|
|        | 人数  | 割合     | 人数    | 割合     |
| 人工透析   | 59  | 0.19%  | 3,029 | 0.27%  |
| うち、糖尿病 | 31  | 52.54% | 1,719 | 56.75% |



|          | 川西市   |        | 県      |        |
|----------|-------|--------|--------|--------|
|          | 人数    | 割合     | 人数     | 割合     |
| 虚血性心疾患   | 1,380 | 4.52%  | 47,959 | 4.28%  |
| うち、糖尿病   | 680   | 49.28% | 25,896 | 54.00% |
| うち、高血圧   | 1,110 | 80.43% | 38,618 | 80.52% |
| うち、脂質異常症 | 1,109 | 80.36% | 37,020 | 77.19% |
| 脳血管疾患    | 1,279 | 4.19%  | 56,814 | 5.07%  |
| うち、糖尿病   | 533   | 41.67% | 25,250 | 44.44% |
| うち、高血圧   | 926   | 72.40% | 42,439 | 74.70% |
| うち、脂質異常症 | 918   | 71.77% | 39,643 | 69.78% |

## 4 介護の状況

### 要介護度別認定率

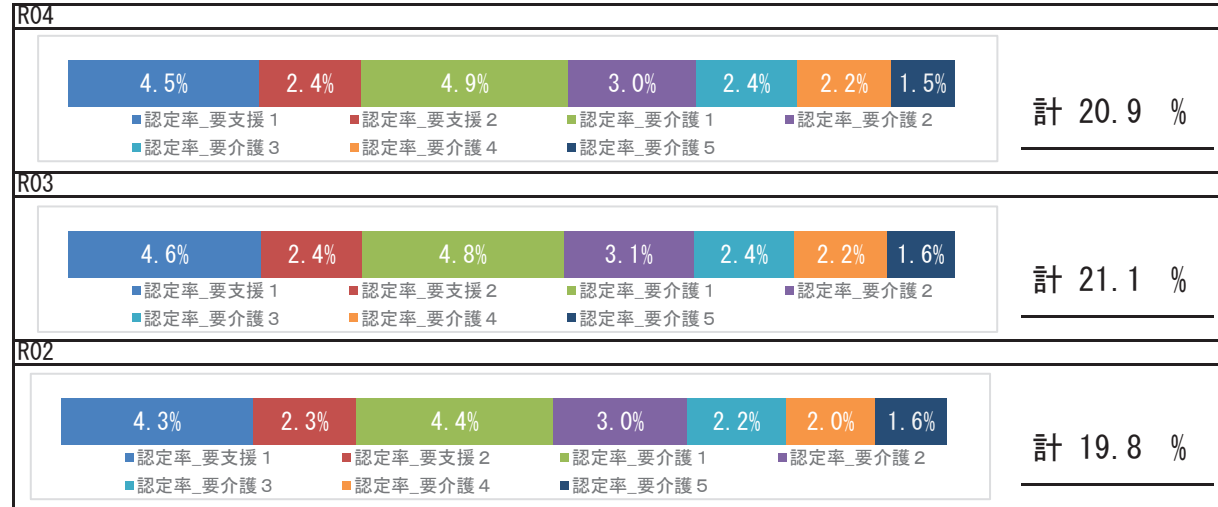

### 要介護認定者の有病状況

#### R04

|       | 65～74歳 |     | 75歳以上  |       | 計      |       |        |
|-------|--------|-----|--------|-------|--------|-------|--------|
|       | 人数     | 割合  | 人数     | 割合    | 人数     | 割合    |        |
| 基礎疾患  | 糖尿病    | 210 | 24.62% | 2,470 | 25.89% | 2,680 | 25.78% |
|       | 糖尿病合併症 | 34  | 3.99%  | 263   | 2.76%  | 297   | 2.86%  |
| 循環器疾患 | 心臓病    | 391 | 45.84% | 6,382 | 66.89% | 6,773 | 65.16% |
|       | 脳血管疾患  | 182 | 21.34% | 1,976 | 20.71% | 2,158 | 20.76% |
| その他   | がん     | 108 | 12.66% | 1,481 | 15.52% | 1,589 | 15.29% |
|       | 精神     | 244 | 28.60% | 3,691 | 38.69% | 3,935 | 37.86% |
|       | 筋・骨格   | 368 | 43.14% | 5,736 | 60.12% | 6,104 | 58.73% |
|       | 難病     | 50  | 5.86%  | 413   | 4.33%  | 463   | 4.45%  |

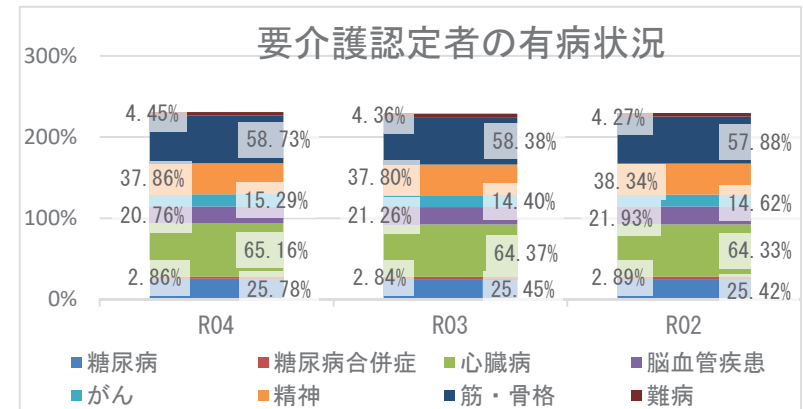

## 5 考察

- ・平均寿命は県と比較して、男女とも長いです。令和4年度の平均自立期間は、前年度と比較して、男性は短く、女性は長くなり、県と比較して、男女ともに長い状況です。
- ・死因では、生活習慣病の重症化疾患（心疾患・脳血管疾患）は、併せて21.74%になります。また、肺炎が6.96%を占めており、経年的な確認が必要です。
- ・介護の状況から、令和4年度の要介護認定率は前年度より減少しています。要介護認定者の有病状況においては、心臓病、筋・骨格疾患の有病者の割合が高いです。
- ・医療の状況から、市の1人当たり費用額（年齢調整値）の推移では、前年度より外来＋調剤は増加、入院費用額は減少しており、いずれも県より低いです。入外医療費順位（生活習慣病）から、外来では糖尿病が経年で上位疾患となっているほか、脳出血医療費が経年で増加しており、入院では脳血管疾患、虚血性心疾患に係る医療費が多くを占めています。各疾病該当者数の経年推移では、重症化疾患（虚血性心疾患、脳血管疾患）と基礎疾患（糖尿病、高血圧、脂質異常症）の該当者割合は前年度より減少していますが、人工透析該当者割合と人工透析のうち糖尿病該当者割合は経年で増加しており、虚血性心疾患、脳血管疾患のうち脂質異常症該当者割合は県よりも高い割合となっています。生活習慣病等重症化予防事業の実施状況等の確認、検討をお勧めします。
- ・健診の状況では、令和4年度の特定健診受診率、特定保健指導実施率は令和2年度以降いずれも増加し、特定健診受診率は県より高く、特定保健指導実施率は県より低い状況です。特定保健指導実施率向上に向けて、事業のPDCAを回しつつ、取組を継続する必要があります。令和4年度健診受診者の高血圧、糖尿病の治療状況において、Ⅲ度高血圧の未治療者は28.6%、兵庫県糖尿病性腎症重症化予防プログラム基準該当者のうち未治療者は10.3%であり、確実な受診勧奨が必要です。また、健診結果における「生活習慣病のリスク」では、血糖・脂質・血圧リスクが県より高い状況です。広く一般に向けた適切な生活習慣に関する知識の普及啓発活動等、健康意識の向上に向けた積極的な取組が重要です。

# 小野市

## 1 基礎情報

| 年度  | 小野市    |      |
|-----|--------|------|
|     | 人口総数   | 高齢化率 |
| R04 | 47,273 | 29.3 |

| 年度  | 小野市   |   |      |   |          |   |
|-----|-------|---|------|---|----------|---|
|     | 被保険者数 |   | 加入率  |   | 被保険者平均年齢 |   |
|     | 値     | 比 | 値    | 比 | 値        | 比 |
| R04 | 8,812 | ↓ | 18.6 | ↓ | 55.7     | ↑ |
| R03 | 9,318 | ↓ | 19.2 | ↓ | 55.6     | → |
| R02 | 9,598 | ↘ | 19.8 | ↘ | 55.6     | ↘ |

## 死因 ( R01 ~ R03 年度計)

|    |               |       |            |
|----|---------------|-------|------------|
| 1位 | 悪性新生物 (腫瘍)    | 393 件 | ( 26.17% ) |
| 2位 | 心疾患 (高血圧性を除く) | 193 件 | ( 12.85% ) |
| 3位 | 老衰            | 176 件 | ( 11.72% ) |
| 4位 | 脳血管疾患         | 118 件 | ( 7.86% )  |
| 5位 | 肺炎            | 94 件  | ( 6.26% )  |

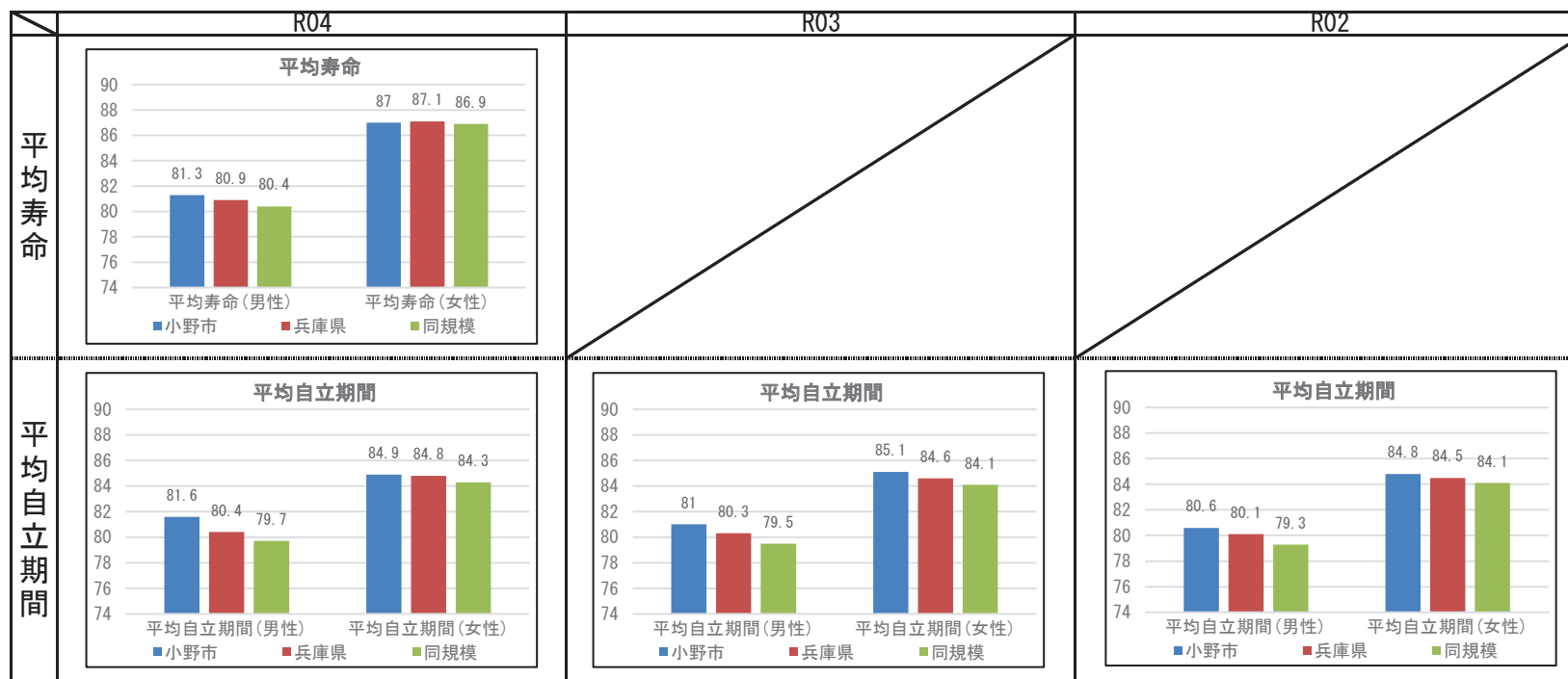

## 2 健診の状況

### 特定健診・特定保健指導の状況

|           | 小野市    |        |        | 兵庫県    |        |        |
|-----------|--------|--------|--------|--------|--------|--------|
|           | R04    | R03    | R02    | R04    | R03    | R02    |
| 特定健診受診率   | 30.67% | 29.61% | 26.63% | 34.21% | 33.02% | 30.89% |
| メタボ該当者率   | 21.32% | 21.21% | 21.82% | 19.06% | 19.36% | 19.41% |
| 予備群該当者率   | 10.35% | 10.86% | 11.07% | 10.46% | 10.54% | 10.60% |
| 特定保健指導実施率 | 43.08% | 57.62% | 40.67% | 29.98% | 28.91% | 26.81% |
| 対象者割合     | 積極的    | 3.13%  | 2.95%  | 2.96%  | 2.40%  | 2.45%  |
|           | 動機付け   | 9.84%  | 10.51% | 11.45% | 8.35%  | 8.87%  |

### 健診及び医療機関受診の関係表

| R04  |                | 総数             | 医療機関受診 |        | 合計    |
|------|----------------|----------------|--------|--------|-------|
|      |                |                | あり     | なし     |       |
| 健診あり | 受診者数(人)        | 1,701          | 255    | 1,956  |       |
|      |                | 健診対象者に占める割合(%) | 26.8%  | 4.0%   | 30.8% |
|      | うち生活習慣病有(人)    | 1,118          |        | 1,118  |       |
|      |                | 受診者数に占める割合(%)  | 65.7%  |        | 57.2% |
| 健診なし | 未受診者数(人)       | 3,540          | 849    | 4,389  |       |
|      |                | 健診対象者に占める割合(%) | 55.8%  | 13.4%  | 69.2% |
|      | うち生活習慣病有(人)    | 2,438          |        | 2,438  |       |
|      |                | 未受診者数に占める割合(%) | 68.9%  |        | 55.5% |
| 合計   | 合計(人)          | 5,241          | 1,104  | 6,345  |       |
|      | 健診対象者に占める割合(%) | 82.6%          | 17.4%  | 100.0% |       |
|      | うち生活習慣病有(人)    | 3,556          |        | 3,556  |       |
|      | 合計人数に占める割合(%)  | 67.8%          |        | 56.0%  |       |

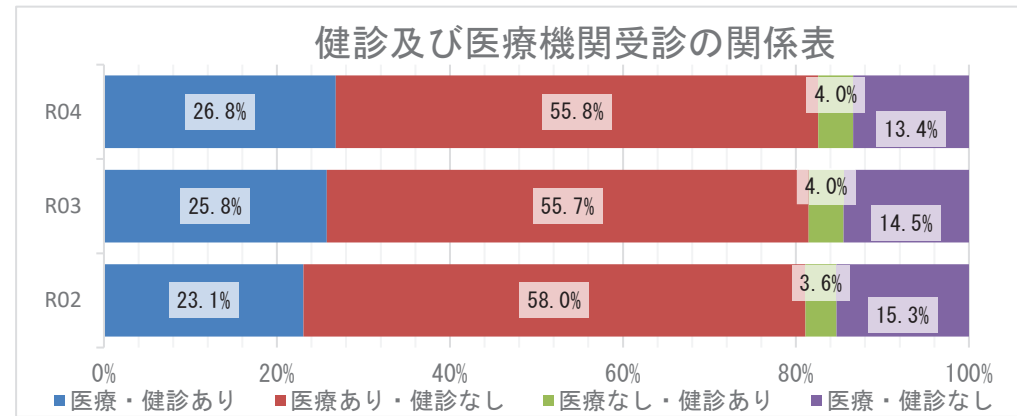

### 質問票の状況 - 生活習慣



※レーダーチャートは外側に行くほど、  
良好な状態であることを指します

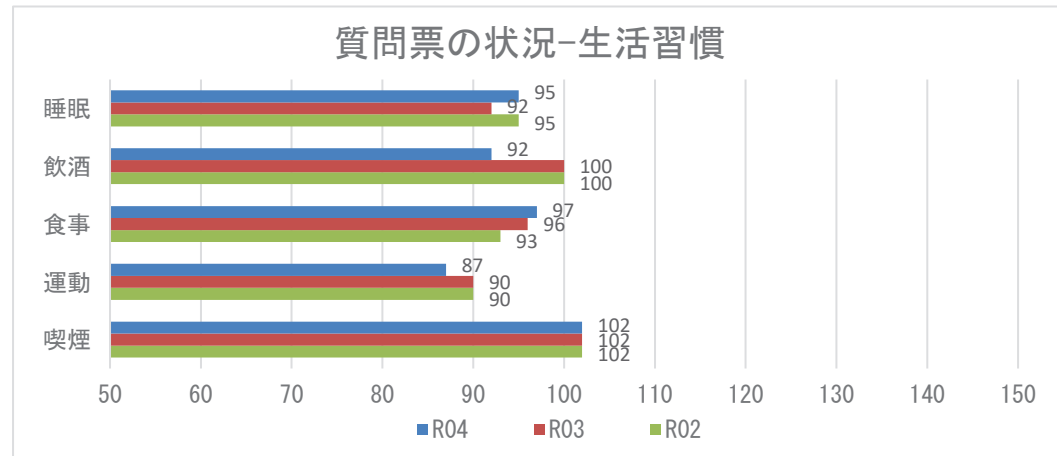

**【注意】**  
飲酒のリスクについては、一部健診機関の健診システムの改修の影響に伴い、相対比較には注意が必要。

## 2 健診の状況

### 生活習慣病のリスクの状況

R04

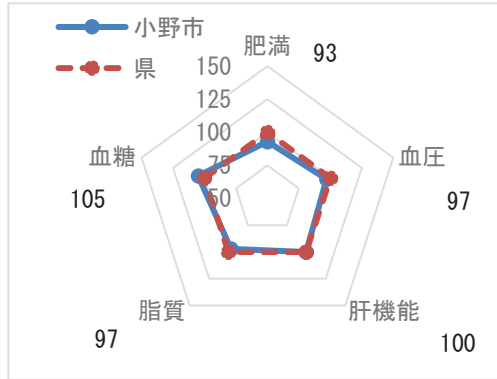

※レーダーチャートは外側に行くほど、良好な状態であることを指します

### 生活習慣病のリスクの状況

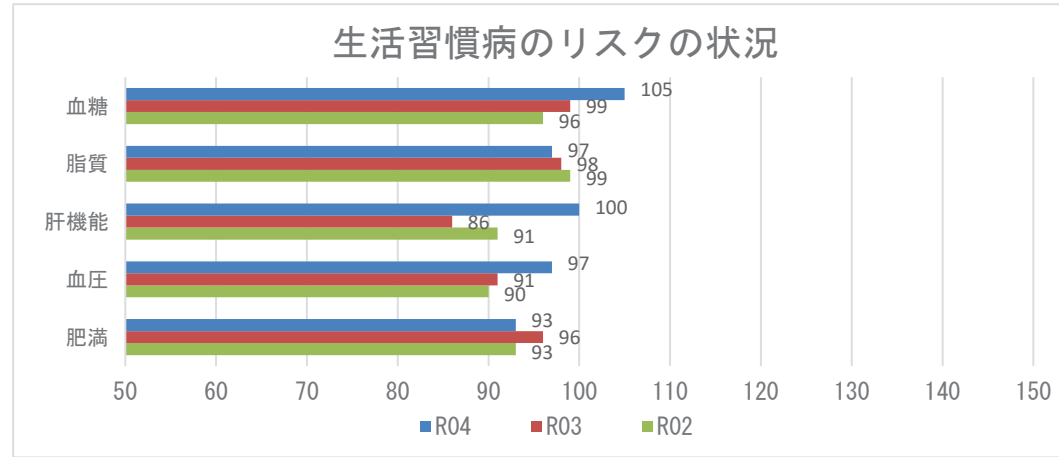

### 腎機能の状況

R04

| GFR区分(ml/分/1.73m <sup>2</sup> ) | 尿蛋白   |        |      |       |     |       | 合計    |         |
|---------------------------------|-------|--------|------|-------|-----|-------|-------|---------|
|                                 | A1    |        | A2   |       | A3  |       |       |         |
|                                 | (-)   | (±)    | ≥(+) |       |     |       |       |         |
| G1 正常または高値 ≥90                  | 92人   | 4.57%  | 7人   | 0.35% | 0人  | 0.00% | 99人   | 4.92%   |
| G2 正常または軽度低下 60~89              | 1255人 | 62.41% | 55人  | 2.73% | 18人 | 0.90% | 1328人 | 66.04%  |
| G3a 軽度~中等度低下 45~59              | 490人  | 24.37% | 24人  | 1.19% | 16人 | 0.80% | 530人  | 26.36%  |
| G3b 中等度~高度低下 30~44              | 41人   | 2.04%  | 5人   | 0.25% | 4人  | 0.20% | 50人   | 2.49%   |
| G4 高度低下 15~29                   | 1人    | 0.05%  | 1人   | 0.05% | 0人  | 0.00% | 2人    | 0.10%   |
| G5 末期腎不全 <15                    | 1人    | 0.05%  | 0人   | 0.00% | 1人  | 0.05% | 2人    | 0.10%   |
| 合計                              | 1880人 | 93.49% | 92人  | 4.57% | 39人 | 1.94% | 2011人 | 100.00% |

### 腎機能の状況

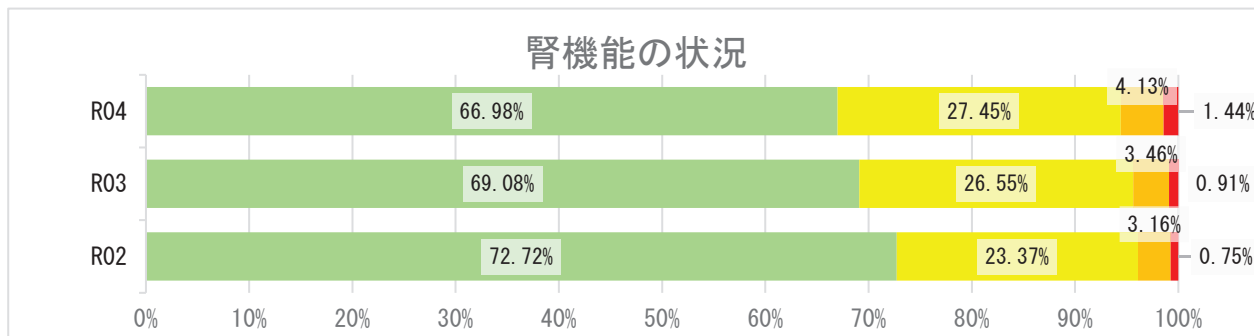

## 2 健診の状況

### 高血圧の状況 R04

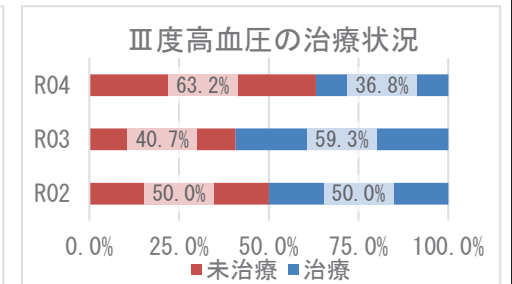
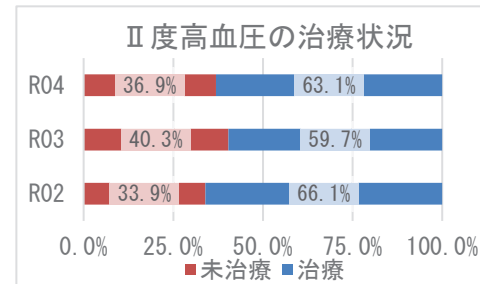
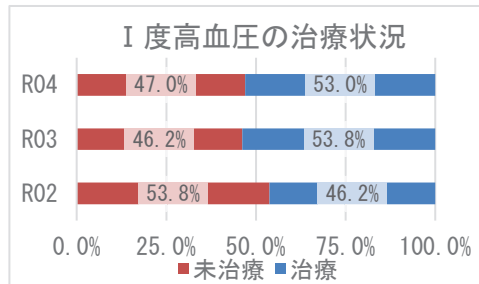
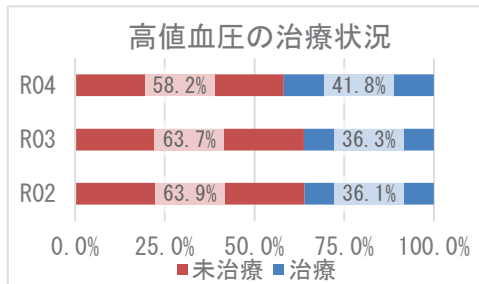
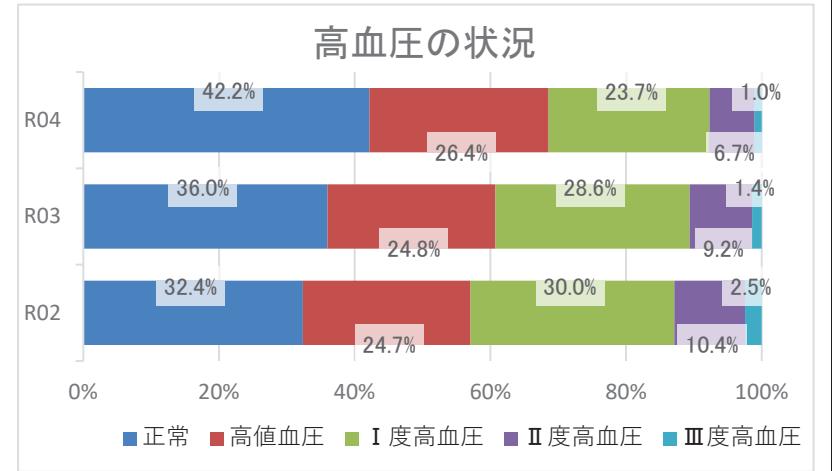
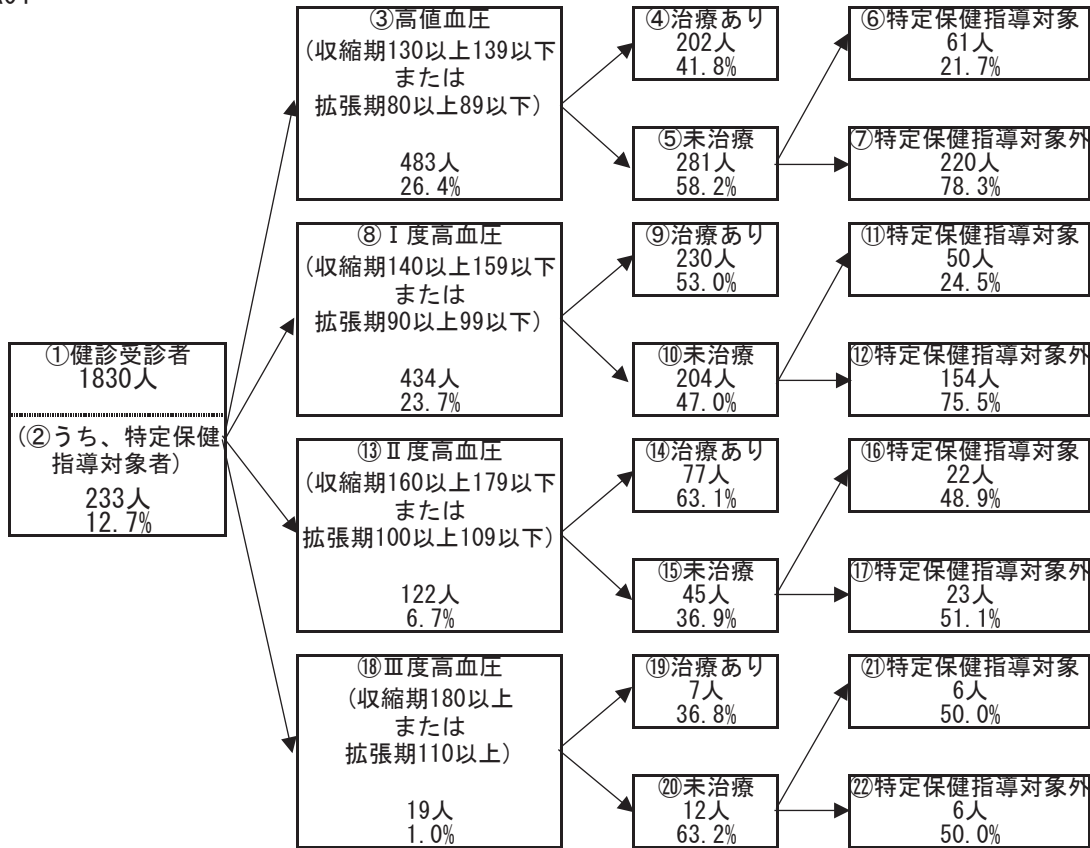

## 2 健診の状況

### 糖尿病性腎症・糖尿病の状況

R04

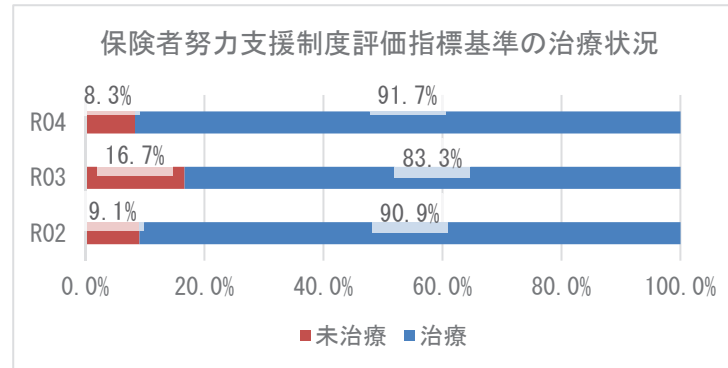
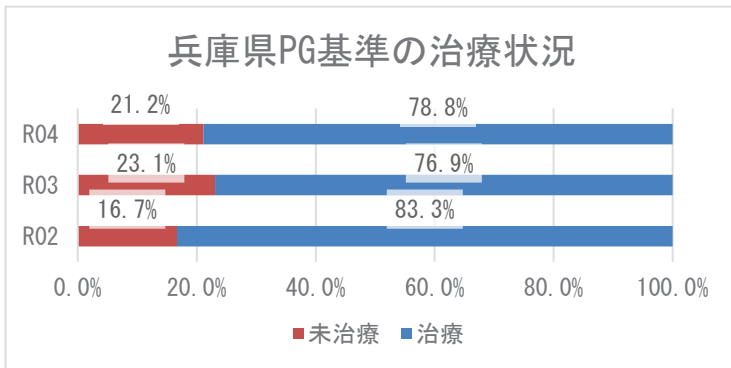
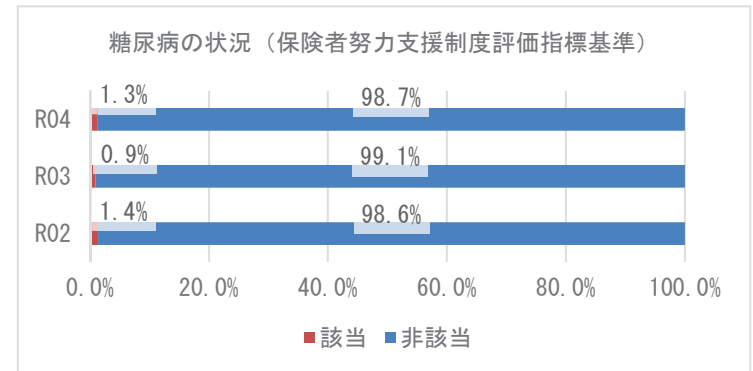
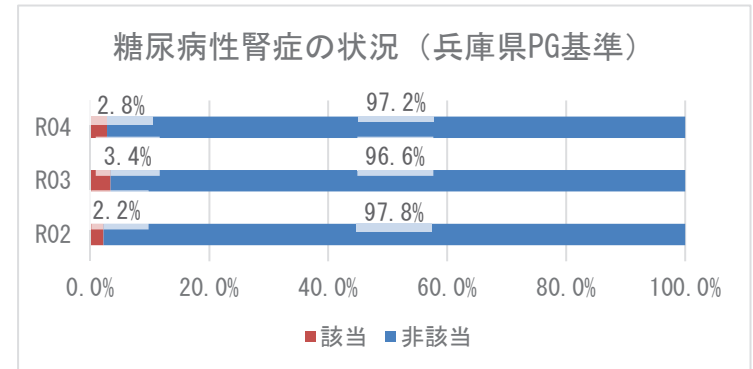
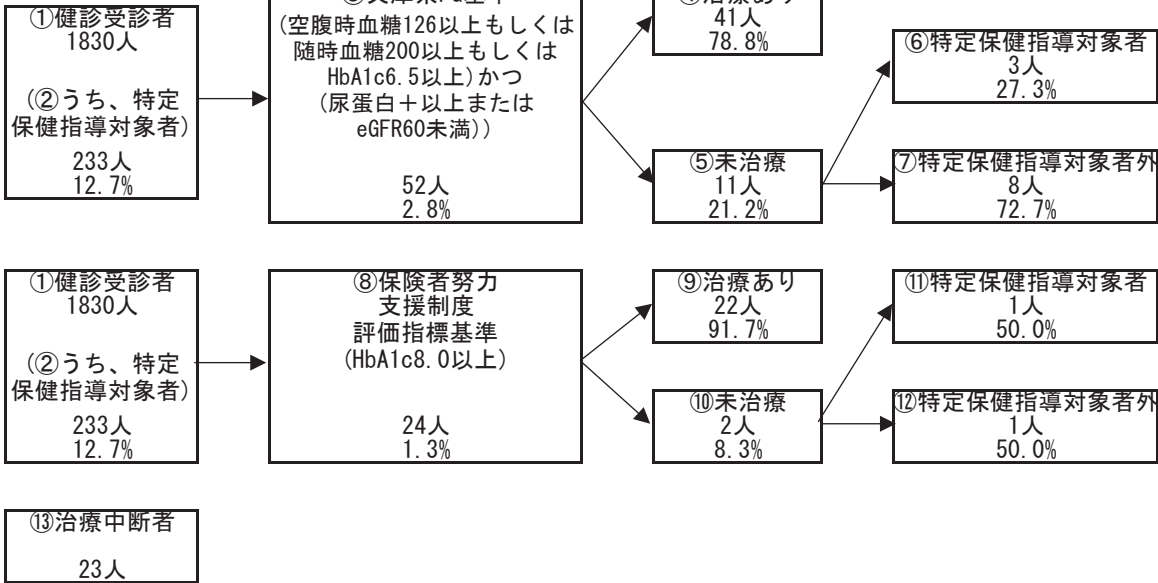

### 3 医療の状況

#### レセプトの状況 - 外来+調剤

R04

|             | 小野市                    | 県       | 前年比 |
|-------------|------------------------|---------|-----|
| 受診率(%)      | 930.39<br>( 878.30 )   | 915.75  | ↑   |
| 1人当たり費用額(円) | 224,973<br>( 211,904 ) | 222,827 | ↑   |
| 1件当たり日数     | 1.50<br>( 1.50 )       | 1.52    | →   |
| 1日当たり費用額(円) | 16,168<br>( 16,168 )   | 16,045  | ↑   |

R03

|             | 小野市                    | 県       | 前年比 |
|-------------|------------------------|---------|-----|
| 受診率(%)      | 912.18<br>( 861.71 )   | 896.19  | ↑   |
| 1人当たり費用額(円) | 216,598<br>( 203,280 ) | 218,451 | ↑   |
| 1件当たり日数     | 1.50<br>( 1.50 )       | 1.53    | ↓   |
| 1日当たり費用額(円) | 15,855<br>( 15,855 )   | 15,966  | ↑   |

R02

|             | 小野市                    | 県       |
|-------------|------------------------|---------|
| 受診率(%)      | 880.35<br>( 830.36 )   | 846.89  |
| 1人当たり費用額(円) | 205,324<br>( 192,362 ) | 204,306 |
| 1件当たり日数     | 1.51<br>( 1.52 )       | 1.53    |
| 1日当たり費用額(円) | 15,415<br>( 15,415 )   | 15,779  |

※ ( ) 内は年齢調整をした値

※ 前年比は年齢調整をしない値で判定

#### レセプトの状況 - 入院

R04

|             | 小野市                    | 県       | 前年比 |
|-------------|------------------------|---------|-----|
| 受診率(%)      | 27.67<br>( 26.88 )     | 22.63   | ↑   |
| 1人当たり費用額(円) | 170,715<br>( 163,821 ) | 145,139 | ↑   |
| 1件当たり日数     | 17.77<br>( 17.02 )     | 15.58   | ↓   |
| 1日当たり費用額(円) | 34,711<br>( 37,406 )   | 41,178  | ↑   |

R03

|             | 小野市                    | 県       | 前年比 |
|-------------|------------------------|---------|-----|
| 受診率(%)      | 27.33<br>( 26.54 )     | 22.68   | ↓   |
| 1人当たり費用額(円) | 166,426<br>( 161,172 ) | 142,110 | ↑   |
| 1件当たり日数     | 18.53<br>( 17.87 )     | 15.67   | ↑   |
| 1日当たり費用額(円) | 32,869<br>( 35,560 )   | 39,989  | ↑   |

R02

|             | 小野市                    | 県       |
|-------------|------------------------|---------|
| 受診率(%)      | 27.65<br>( 26.91 )     | 22.29   |
| 1人当たり費用額(円) | 163,730<br>( 158,023 ) | 136,046 |
| 1件当たり日数     | 18.29<br>( 17.67 )     | 15.99   |
| 1日当たり費用額(円) | 32,381<br>( 34,062 )   | 38,176  |

※ ( ) 内は年齢調整をした値

※ 前年比は年齢調整をしない値で判定



### 3 医療の状況

#### 入外レセプト件数順位(生活習慣病)

R04

| 順位 | 病名    | 件数     | 前年比 |
|----|-------|--------|-----|
| 1  | 高血圧症  | 10,131 | ↓   |
| 2  | 糖尿病   | 7,871  | ↓   |
| 3  | 筋・骨格  | 7,322  | ↓   |
| 4  | 脂質異常症 | 6,395  | ↓   |
| 5  | 精神    | 3,913  | ↓   |
| 6  | がん    | 2,654  | ↑   |
| 7  | 狭心症   | 550    | ↑   |
| 8  | 脳梗塞   | 425    | ↓   |
| 9  | 高尿酸血症 | 140    | ↓   |
| 10 | 脂肪肝   | 121    | ↑   |
| 11 | 心筋梗塞  | 83     | ↓   |
| 12 | 動脈硬化症 | 73     | ↓   |
| 13 | 脳出血   | 17     | ↑   |

| 順位 | 病名    | 件数  | 前年比 |
|----|-------|-----|-----|
| 1  | 精神    | 500 | ↓   |
| 2  | がん    | 287 | ↓   |
| 3  | 筋・骨格  | 198 | ↓   |
| 4  | 脳梗塞   | 86  | ↑   |
| 5  | 糖尿病   | 24  | ↓   |
| 6  | 狭心症   | 21  | ↑   |
| 7  | 脳出血   | 14  | ↓   |
| 8  | 心筋梗塞  | 12  | →   |
| 9  | 高血圧症  | 10  | →   |
| 10 | 脂肪肝   | 2   | ↑   |
| 11 | 脂質異常症 | 1   | ↓   |
| 12 | 高尿酸血症 | 0   | ↓   |
| 13 | 動脈硬化症 | 0   | ↓   |

R03

| 順位 | 病名    | 件数     | 前年比 |
|----|-------|--------|-----|
| 1  | 高血圧症  | 10,909 | ↓   |
| 2  | 糖尿病   | 8,594  | ↑   |
| 3  | 筋・骨格  | 8,007  | ↓   |
| 4  | 脂質異常症 | 7,021  | ↑   |
| 5  | 精神    | 3,939  | ↓   |
| 6  | がん    | 2,621  | ↓   |
| 7  | 狭心症   | 471    | ↓   |
| 8  | 脳梗塞   | 451    | ↓   |
| 9  | 高尿酸血症 | 141    | ↑   |
| 10 | 脂肪肝   | 104    | ↑   |
| 11 | 心筋梗塞  | 85     | ↑   |
| 12 | 動脈硬化症 | 79     | ↑   |
| 13 | 脳出血   | 15     | ↑   |

| 順位 | 病名    | 件数  | 前年比 |
|----|-------|-----|-----|
| 1  | 精神    | 559 | ↓   |
| 2  | がん    | 296 | ↓   |
| 3  | 筋・骨格  | 209 | ↑   |
| 4  | 脳梗塞   | 68  | ↑   |
| 5  | 糖尿病   | 36  | ↓   |
| 6  | 脳出血   | 31  | ↓   |
| 7  | 心筋梗塞  | 12  | ↓   |
| 8  | 高血圧症  | 10  | ↓   |
| 9  | 狭心症   | 5   | ↓   |
| 10 | 脂質異常症 | 4   | ↑   |
| 11 | 高尿酸血症 | 1   | ↑   |
| 12 | 動脈硬化症 | 1   | ↑   |
| 13 | 脂肪肝   | 0   | ↓   |

R02

| 順位 | 病名    | 件数     |
|----|-------|--------|
| 1  | 高血圧症  | 11,622 |
| 2  | 糖尿病   | 8,295  |
| 3  | 筋・骨格  | 8,240  |
| 4  | 脂質異常症 | 6,704  |
| 5  | 精神    | 3,669  |
| 6  | がん    | 2,788  |
| 7  | 狭心症   | 498    |
| 8  | 脳梗塞   | 463    |
| 9  | 高尿酸血症 | 129    |
| 10 | 脂肪肝   | 87     |
| 11 | 心筋梗塞  | 73     |
| 12 | 動脈硬化症 | 62     |
| 13 | 脳出血   | 14     |

| 順位 | 病名    | 件数  |
|----|-------|-----|
| 1  | 精神    | 608 |
| 2  | がん    | 358 |
| 3  | 筋・骨格  | 199 |
| 4  | 脳梗塞   | 62  |
| 5  | 糖尿病   | 48  |
| 6  | 脳出血   | 34  |
| 7  | 高血圧症  | 18  |
| 8  | 心筋梗塞  | 13  |
| 9  | 狭心症   | 12  |
| 10 | 脂肪肝   | 1   |
| 11 | 脂質異常症 | 0   |
| 12 | 高尿酸血症 | 0   |
| 13 | 動脈硬化症 | 0   |

※ 前年比は件数で判定

#### 入外医療費順位(生活習慣病)

R04

| 順位 | 病名    | 費用額         | 前年比 |
|----|-------|-------------|-----|
| 1  | がん    | 326,838,620 | ↓   |
| 2  | 糖尿病   | 210,383,790 | ↓   |
| 3  | 筋・骨格  | 158,418,690 | ↓   |
| 4  | 高血圧症  | 122,806,880 | ↓   |
| 5  | 精神    | 78,152,060  | ↑   |
| 6  | 脂質異常症 | 74,804,700  | ↓   |
| 7  | 狭心症   | 11,345,550  | ↑   |
| 8  | 脳梗塞   | 8,393,220   | ↓   |
| 9  | 心筋梗塞  | 2,697,170   | ↑   |
| 10 | 脂肪肝   | 2,183,070   | ↑   |
| 11 | 高尿酸血症 | 1,634,890   | ↑   |
| 12 | 動脈硬化症 | 1,153,330   | ↓   |
| 13 | 脳出血   | 429,780     | ↑   |

| 順位 | 病名    | 費用額         | 前年比 |
|----|-------|-------------|-----|
| 1  | がん    | 241,490,180 | ↑   |
| 2  | 精神    | 208,203,660 | ↓   |
| 3  | 筋・骨格  | 138,063,590 | ↓   |
| 4  | 脳梗塞   | 74,116,110  | ↑   |
| 5  | 心筋梗塞  | 14,287,870  | ↓   |
| 6  | 狭心症   | 11,734,910  | ↑   |
| 7  | 脳出血   | 11,472,380  | ↓   |
| 8  | 糖尿病   | 10,749,330  | ↓   |
| 9  | 高血圧症  | 1,354,080   | ↓   |
| 10 | 脂肪肝   | 647,480     | ↑   |
| 11 | 脂質異常症 | 402,150     | ↓   |
| 12 | 高尿酸血症 | 0           | ↓   |
| 13 | 動脈硬化症 | 0           | ↓   |

R03

| 順位 | 病名    | 費用額         | 前年比 |
|----|-------|-------------|-----|
| 1  | がん    | 340,032,780 | ↑   |
| 2  | 糖尿病   | 228,585,050 | ↑   |
| 3  | 筋・骨格  | 166,250,290 | ↑   |
| 4  | 高血圧症  | 134,792,150 | ↓   |
| 5  | 脂質異常症 | 86,604,140  | ↓   |
| 6  | 精神    | 75,565,770  | ↑   |
| 7  | 狭心症   | 9,438,950   | ↓   |
| 8  | 脳梗塞   | 9,325,970   | ↓   |
| 9  | 心筋梗塞  | 2,282,690   | ↑   |
| 10 | 脂肪肝   | 1,733,920   | ↑   |
| 11 | 高尿酸血症 | 1,583,860   | ↑   |
| 12 | 動脈硬化症 | 1,354,270   | ↑   |
| 13 | 脳出血   | 314,080     | ↓   |

| 順位 | 病名    | 費用額         | 前年比 |
|----|-------|-------------|-----|
| 1  | がん    | 228,455,540 | ↓   |
| 2  | 精神    | 220,678,110 | ↓   |
| 3  | 筋・骨格  | 159,050,230 | ↑   |
| 4  | 脳梗塞   | 55,201,630  | ↓   |
| 5  | 脳出血   | 27,612,490  | ↓   |
| 6  | 糖尿病   | 18,006,980  | ↓   |
| 7  | 心筋梗塞  | 16,870,600  | ↑   |
| 8  | 狭心症   | 4,012,100   | ↓   |
| 9  | 高血圧症  | 3,316,440   | ↓   |
| 10 | 脂質異常症 | 1,779,350   | ↑   |
| 11 | 動脈硬化症 | 980,730     | ↑   |
| 12 | 高尿酸血症 | 268,780     | ↑   |
| 13 | 脂肪肝   | 0           | ↓   |

R02

| 順位 | 病名    | 費用額         |
|----|-------|-------------|
| 1  | がん    | 320,961,770 |
| 2  | 糖尿病   | 226,171,230 |
| 3  | 筋・骨格  | 161,608,210 |
| 4  | 高血圧症  | 145,754,420 |
| 5  | 脂質異常症 | 86,918,810  |
| 6  | 精神    | 72,566,300  |
| 7  | 狭心症   | 10,614,750  |
| 8  | 脳梗塞   | 9,914,360   |
| 9  | 心筋梗塞  | 1,823,300   |
| 10 | 脂肪肝   | 1,606,780   |
| 11 | 高尿酸血症 | 1,251,600   |
| 12 | 動脈硬化症 | 1,179,790   |
| 13 | 脳出血   | 605,590     |

| 順位 | 病名    | 費用額         |
|----|-------|-------------|
| 1  | がん    | 291,306,340 |
| 2  | 精神    | 240,266,940 |
| 3  | 筋・骨格  | 127,015,100 |
| 4  | 脳梗塞   | 57,736,850  |
| 5  | 脳出血   | 26,354,490  |
| 6  | 糖尿病   | 20,429,360  |
| 7  | 心筋梗塞  | 14,806,490  |
| 8  | 狭心症   | 12,026,910  |
| 9  | 高血圧症  | 7,027,360   |
| 10 | 脂肪肝   | 378,880     |
| 11 | 脂質異常症 | 0           |
| 12 | 高尿酸血症 | 0           |
| 13 | 動脈硬化症 | 0           |

※ 前年比は費用額で判定

### 3 医療の状況

#### 基礎疾患・人工透析等の該当者数

R04

|       | 小野市   |        | 県       |        |
|-------|-------|--------|---------|--------|
|       | 人数    | 割合     | 人数      | 割合     |
| 糖尿病   | 1,573 | 17.85% | 165,821 | 15.91% |
| 高血圧   | 2,659 | 30.17% | 272,255 | 26.12% |
| 脂質異常症 | 2,540 | 28.82% | 267,354 | 25.65% |

|        | 小野市 |        | 県     |        |
|--------|-----|--------|-------|--------|
|        | 人数  | 割合     | 人数    | 割合     |
| 人工透析   | 31  | 0.35%  | 3,569 | 0.34%  |
| うち、糖尿病 | 19  | 61.29% | 2,135 | 59.82% |



|          | 小野市 |        | 県      |        |
|----------|-----|--------|--------|--------|
|          | 人数  | 割合     | 人数     | 割合     |
| 虚血性心疾患   | 461 | 5.23%  | 49,957 | 4.79%  |
| うち、糖尿病   | 263 | 57.05% | 27,691 | 55.43% |
| うち、高血圧   | 399 | 86.55% | 40,475 | 81.02% |
| うち、脂質異常症 | 378 | 82.00% | 38,885 | 77.84% |
| 脳血管疾患    | 509 | 5.78%  | 60,286 | 5.78%  |
| うち、糖尿病   | 209 | 41.06% | 27,111 | 44.97% |
| うち、高血圧   | 397 | 78.00% | 45,289 | 75.12% |
| うち、脂質異常症 | 349 | 68.57% | 42,460 | 70.43% |

R03

|       | 小野市   |        | 県       |        |
|-------|-------|--------|---------|--------|
|       | 人数    | 割合     | 人数      | 割合     |
| 糖尿病   | 1,686 | 18.09% | 178,426 | 16.34% |
| 高血圧   | 2,858 | 30.67% | 295,446 | 27.05% |
| 脂質異常症 | 2,738 | 29.38% | 288,184 | 26.38% |

|        | 小野市 |        | 県     |        |
|--------|-----|--------|-------|--------|
|        | 人数  | 割合     | 人数    | 割合     |
| 人工透析   | 36  | 0.39%  | 3,634 | 0.33%  |
| うち、糖尿病 | 21  | 58.33% | 2,137 | 58.81% |



|          | 小野市 |        | 県      |        |
|----------|-----|--------|--------|--------|
|          | 人数  | 割合     | 人数     | 割合     |
| 虚血性心疾患   | 491 | 5.27%  | 55,292 | 5.06%  |
| うち、糖尿病   | 282 | 57.43% | 30,327 | 54.85% |
| うち、高血圧   | 421 | 85.74% | 44,894 | 81.19% |
| うち、脂質異常症 | 408 | 83.10% | 42,866 | 77.53% |
| 脳血管疾患    | 560 | 6.01%  | 66,365 | 6.08%  |
| うち、糖尿病   | 223 | 39.82% | 29,816 | 44.93% |
| うち、高血圧   | 424 | 75.71% | 50,004 | 75.35% |
| うち、脂質異常症 | 389 | 69.46% | 46,687 | 70.35% |

R02

|       | 小野市   |        | 県       |        |
|-------|-------|--------|---------|--------|
|       | 人数    | 割合     | 人数      | 割合     |
| 糖尿病   | 1,514 | 15.77% | 154,938 | 13.82% |
| 高血圧   | 2,543 | 26.50% | 257,517 | 22.98% |
| 脂質異常症 | 2,456 | 25.59% | 252,368 | 22.52% |

|        | 小野市 |        | 県     |        |
|--------|-----|--------|-------|--------|
|        | 人数  | 割合     | 人数    | 割合     |
| 人工透析   | 28  | 0.29%  | 3,029 | 0.27%  |
| うち、糖尿病 | 17  | 60.71% | 1,719 | 56.75% |



|          | 小野市 |        | 県      |        |
|----------|-----|--------|--------|--------|
|          | 人数  | 割合     | 人数     | 割合     |
| 虚血性心疾患   | 446 | 4.65%  | 47,959 | 4.28%  |
| うち、糖尿病   | 249 | 55.83% | 25,896 | 54.00% |
| うち、高血圧   | 371 | 83.18% | 38,618 | 80.52% |
| うち、脂質異常症 | 352 | 78.92% | 37,020 | 77.19% |
| 脳血管疾患    | 479 | 4.99%  | 56,814 | 5.07%  |
| うち、糖尿病   | 195 | 40.71% | 25,250 | 44.44% |
| うち、高血圧   | 361 | 75.37% | 42,439 | 74.70% |
| うち、脂質異常症 | 329 | 68.68% | 39,643 | 69.78% |

## 4 介護の状況

### 要介護度別認定率

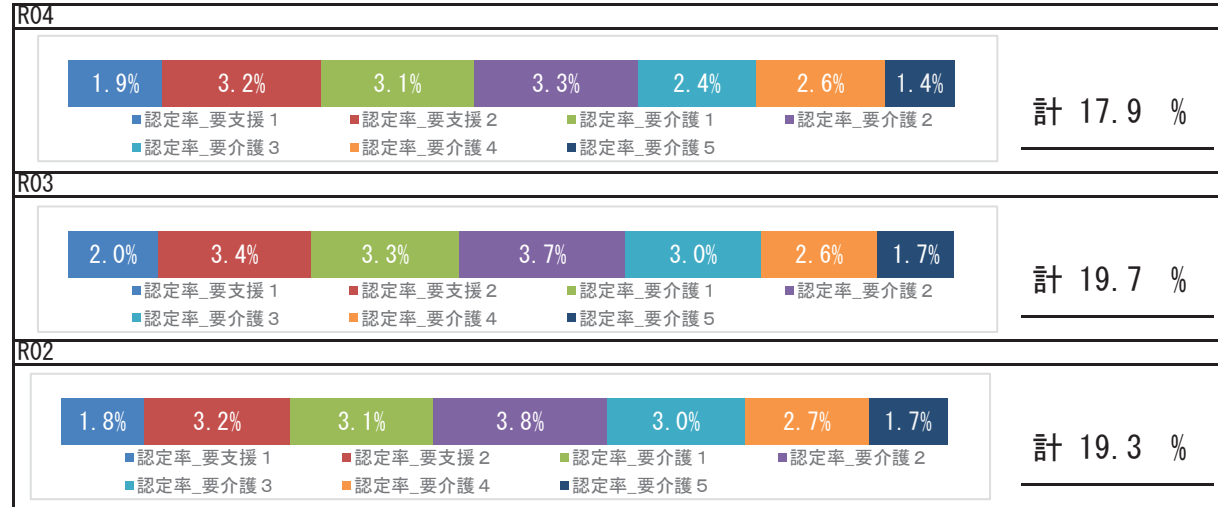

### 要介護認定者の有病状況

#### R04

|       | 65～74歳 |    | 75歳以上  |       | 計      |       |        |
|-------|--------|----|--------|-------|--------|-------|--------|
|       | 人数     | 割合 | 人数     | 割合    | 人数     | 割合    |        |
| 基礎疾患  | 糖尿病    | 60 | 25.42% | 520   | 23.35% | 580   | 23.55% |
|       | 糖尿病合併症 | 11 | 4.66%  | 68    | 3.05%  | 79    | 3.21%  |
| 循環器疾患 | 心臓病    | 98 | 41.53% | 1,542 | 69.24% | 1,640 | 66.59% |
|       | 脳血管疾患  | 52 | 22.03% | 468   | 21.01% | 520   | 21.11% |
| その他   | がん     | 32 | 13.56% | 274   | 12.30% | 306   | 12.42% |
|       | 精神     | 65 | 27.54% | 909   | 40.82% | 974   | 39.55% |
|       | 筋・骨格   | 94 | 39.83% | 1,308 | 58.73% | 1,402 | 56.92% |
|       | 難病     | 12 | 5.08%  | 70    | 3.14%  | 82    | 3.33%  |

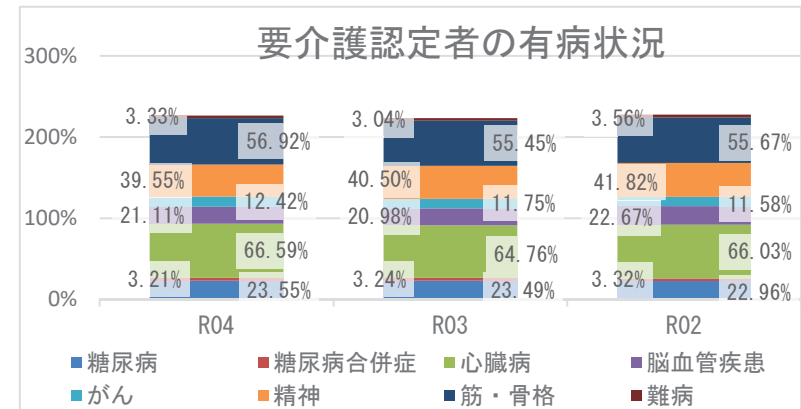

## 5 考察

- ・平均寿命は県と比較し、男性は長く女性は同程度です。令和4年度の平均自立期間は、前年度と比較して男性は長く、女性は短くなり、県と比較して男性は長く、女性は同程度です。
- ・死因では、生活習慣病の重症化疾患（心疾患・脳血管疾患）は、併せて20.71%になります。また、肺炎が6.26%を占めており、経年的な確認が必要です。
- ・介護の状況から、令和4年度の要介護認定率は前年度より減少しています。要介護認定者の有病状況においては、心臓病、筋・骨格疾患の有病者の割合が高いです。
- ・医療の状況から、市の1人当たり費用額（外来＋調剤、入院）の経年推移は、県の傾向と同様に令和2年度以降増加しており、新型コロナウイルス感染症流行時の受診控え以降の医療受診行動回復による影響も考えられます。入外医療費順位（生活習慣病）から、外来では、糖尿病が経年で上位疾患となっているほか、心筋梗塞医療費が経年で増加しており、入院では、脳血管疾患、虚血性心疾患に係る医療費が多くを占めています。各疾病該当者数の推移では、重症化疾患（虚血性心疾患、脳血管疾患、人工透析）と基礎疾患（糖尿病、高血圧、脂質異常症）の該当者割合は前年度より減少していますが、基礎疾患の該当者割合は県割合より高く、重症化疾患該当者のうち高血圧該当者割合は経年で増加しています。生活習慣病等重症化予防事業の実施状況等の確認、検討をお勧めします。
- ・健診の状況では、令和4年度の特定健診受診率は、前年度より増加しましたが県より低く、特定保健指導実施率は、前年度より減少しましたが県より高い状況です。特定健診受診率、特定保健指導実施率の向上に向けて、事業のPDCAを回しつつ、取組を継続する必要があります。令和4年度健診受診者の高血圧、糖尿病の治療状況において、Ⅲ度高血圧の未治療者は63.2%、兵庫県糖尿病性腎症重症化予防事業プログラム基準該当者のうち未治療者は21.2%であり、確実な受診勧奨が必要です。また健診結果における「生活習慣のリスク」では、睡眠・食事・運動リスクが県より高く「生活習慣病のリスク」では、脂質・血圧・肥満リスクが県より高い状況です。広く一般に向けた適切な生活習慣に関する知識の普及啓発活動等、健康意識の向上に向けた積極的な取組が重要です。

# 三田市

## 1 基礎情報

| 年度  | 三田市     |      |
|-----|---------|------|
|     | 人口総数    | 高齢化率 |
| R04 | 108,708 | 26.5 |

| 年度  | 三田市    |   |      |   |          |   |
|-----|--------|---|------|---|----------|---|
|     | 被保険者数  |   | 加入率  |   | 被保険者平均年齢 |   |
|     | 値      | 比 | 値    | 比 | 値        | 比 |
| R04 | 19,474 | ↓ | 17.9 | → | 56.8     | ↑ |
| R03 | 20,116 | ↑ | 17.9 | → | 56.7     | ↑ |
| R02 | 20,098 |   | 17.9 |   | 56.3     |   |

## 死因（R01～R03 年度計）

|    |              |      |          |
|----|--------------|------|----------|
| 1位 | 悪性新生物（腫瘍）    | 797件 | （28.93%） |
| 2位 | 心疾患（高血圧性を除く） | 499件 | （18.11%） |
| 3位 | 脳血管疾患        | 211件 | （7.66%）  |
| 4位 | 老衰           | 152件 | （5.52%）  |
| 5位 | その他の呼吸器系の疾患  | 151件 | （5.48%）  |

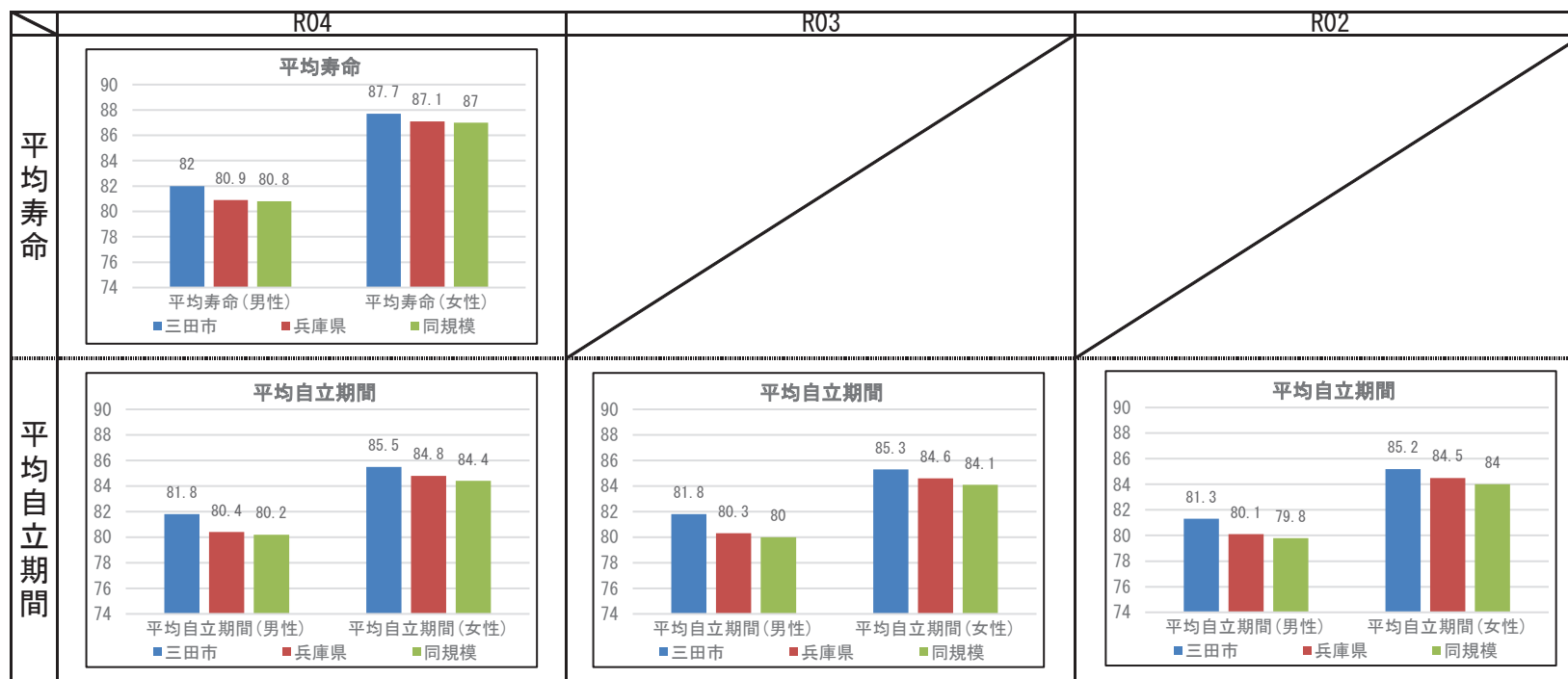

## 2 健診の状況

### 特定健診・特定保健指導の状況

|           | 三田市    |        |        | 兵庫県    |        |        |
|-----------|--------|--------|--------|--------|--------|--------|
|           | R04    | R03    | R02    | R04    | R03    | R02    |
| 特定健診受診率   | 32.93% | 31.10% | 26.05% | 34.21% | 33.02% | 30.89% |
| メタボ該当者率   | 18.19% | 18.14% | 18.00% | 19.06% | 19.36% | 19.41% |
| 予備群該当者率   | 10.88% | 10.92% | 11.53% | 10.46% | 10.54% | 10.60% |
| 特定保健指導実施率 | 26.93% | 26.74% | 26.83% | 29.98% | 28.91% | 26.81% |
| 対象者割合     | 積極的    | 1.65%  | 1.76%  | 1.41%  | 2.40%  | 2.45%  |
|           | 動機付け   | 8.59%  | 9.91%  | 9.96%  | 8.35%  | 8.87%  |

### 健診及び医療機関受診の関係表

| R04  |                | 総数     | 医療機関受診 |        | 合計 |
|------|----------------|--------|--------|--------|----|
|      |                |        | あり     | なし     |    |
| 健診あり | 受診者数(人)        | 4,177  | 441    | 4,618  |    |
|      | 健診対象者に占める割合(%) | 29.8%  | 3.1%   | 32.9%  |    |
|      | うち生活習慣病有(人)    | 2,920  |        | 2,920  |    |
| 健診なし | 受診者数に占める割合(%)  | 69.9%  |        | 63.2%  |    |
|      | 未受診者数(人)       | 7,585  | 1,831  | 9,416  |    |
|      | 健診対象者に占める割合(%) | 54.0%  | 13.0%  | 67.1%  |    |
| 合計   | うち生活習慣病有(人)    | 4,889  |        | 4,889  |    |
|      | 未受診者数に占める割合(%) | 64.5%  |        | 51.9%  |    |
|      | 合計(人)          | 11,762 | 2,272  | 14,034 |    |
| 合計   | 健診対象者に占める割合(%) | 83.8%  | 16.2%  | 100.0% |    |
|      | うち生活習慣病有(人)    | 7,809  |        | 7,809  |    |
|      | 合計人数に占める割合(%)  | 66.4%  |        | 55.6%  |    |

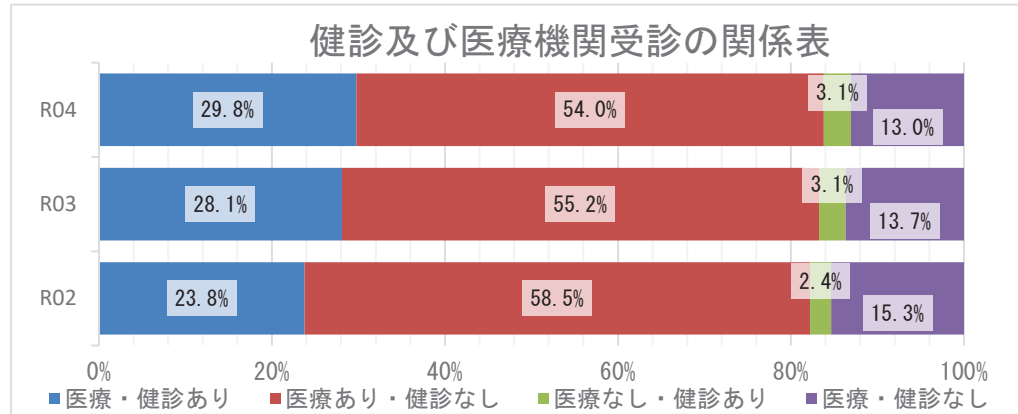

### 質問票の状況 - 生活習慣

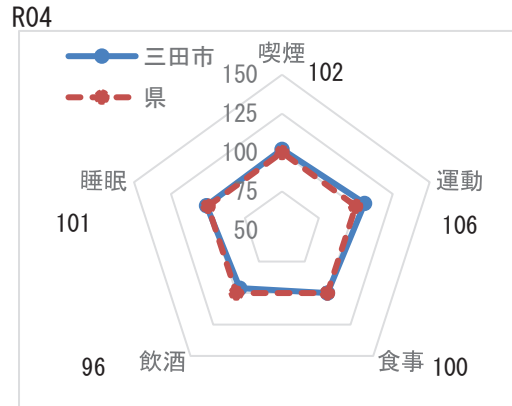

※レーダーチャートは外側に行くほど、  
良好な状態であることを指します

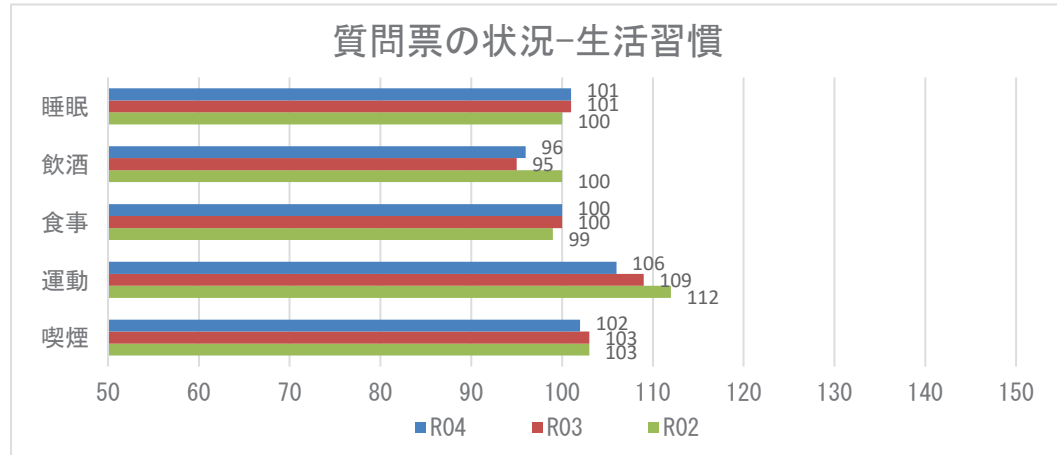

**【注意】**  
飲酒のリスクについては、一部健診機関の健診システムの改修の影響に伴い、相対比較には注意が必要。

## 2 健診の状況

### 生活習慣病のリスクの状況

R04

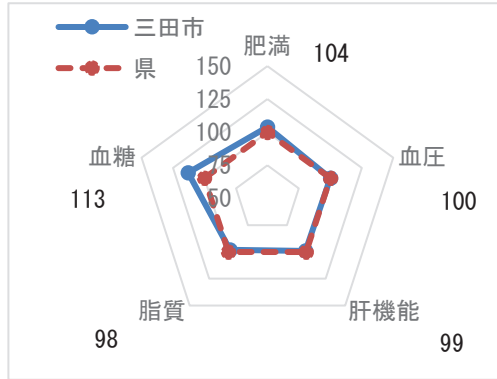

※レーダーチャートは外側に行くほど、良好な状態であることを指します

### 生活習慣病のリスクの状況

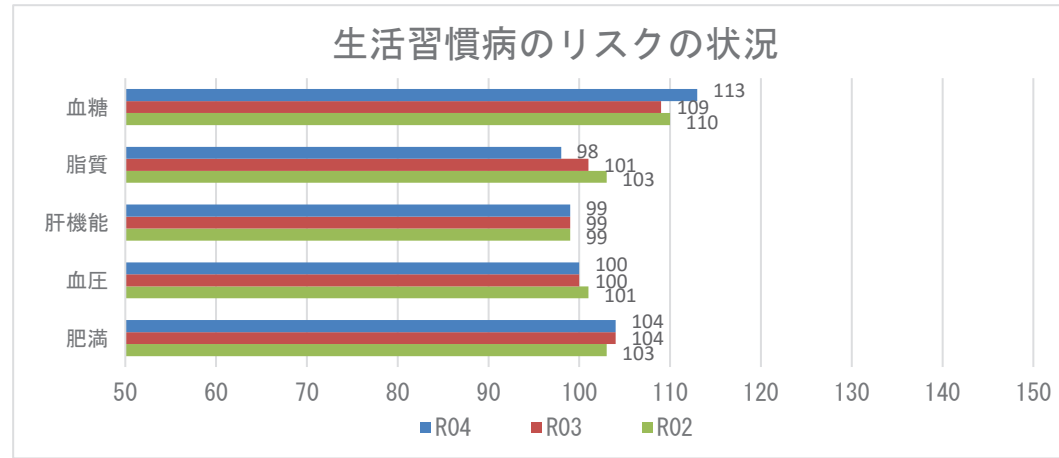

### 腎機能の状況

R04

| GFR区分(ml/分/1.73m <sup>2</sup> ) | 尿蛋白       |        |           |       |            |       | 合計            |
|---------------------------------|-----------|--------|-----------|-------|------------|-------|---------------|
|                                 | A1<br>(-) |        | A2<br>(±) |       | A3<br>≥(+) |       |               |
| G1 正常または高値 ≥90                  | 204人      | 4.04%  | 22人       | 0.44% | 9人         | 0.18% | 235人 4.65%    |
| G2 正常または軽度低下 60~89              | 3057人     | 60.53% | 216人      | 4.28% | 80人        | 1.58% | 3353人 66.40%  |
| G3a 軽度~中等度低下 45~59              | 1170人     | 23.17% | 92人       | 1.82% | 44人        | 0.87% | 1306人 25.86%  |
| G3b 中等度~高度低下 30~44              | 106人      | 2.10%  | 11人       | 0.22% | 24人        | 0.48% | 141人 2.79%    |
| G4 高度低下 15~29                   | 4人        | 0.08%  | 1人        | 0.02% | 8人         | 0.16% | 13人 0.26%     |
| G5 末期腎不全 <15                    | 1人        | 0.02%  | 0人        | 0.00% | 1人         | 0.02% | 2人 0.04%      |
| 合計                              | 4542人     | 89.94% | 342人      | 6.77% | 166人       | 3.29% | 5050人 100.00% |

### 腎機能の状況

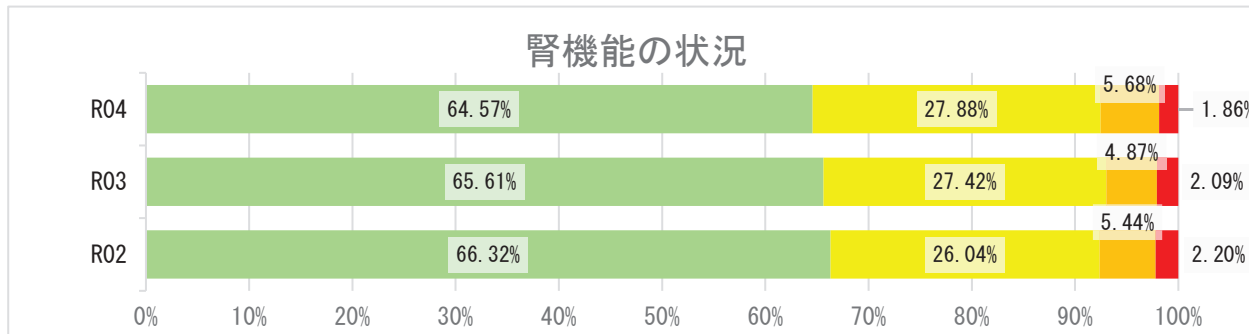

## 2 健診の状況

### 高血圧の状況 R04

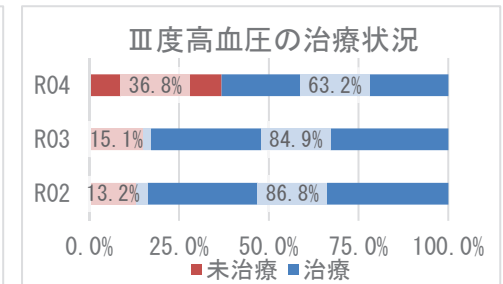
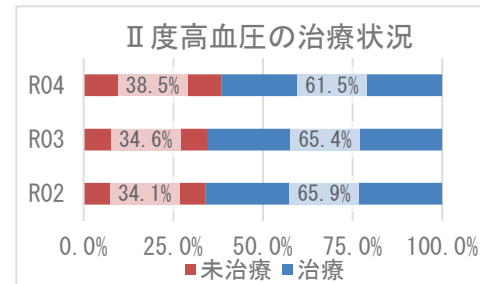
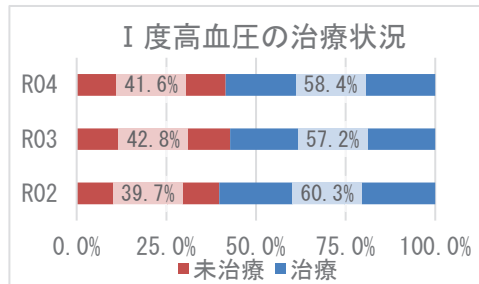
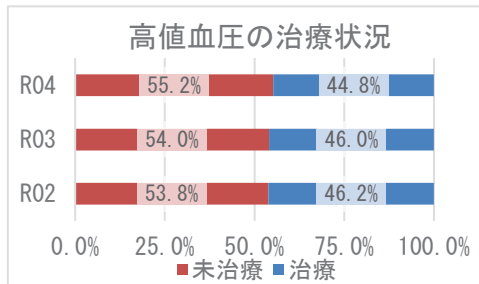
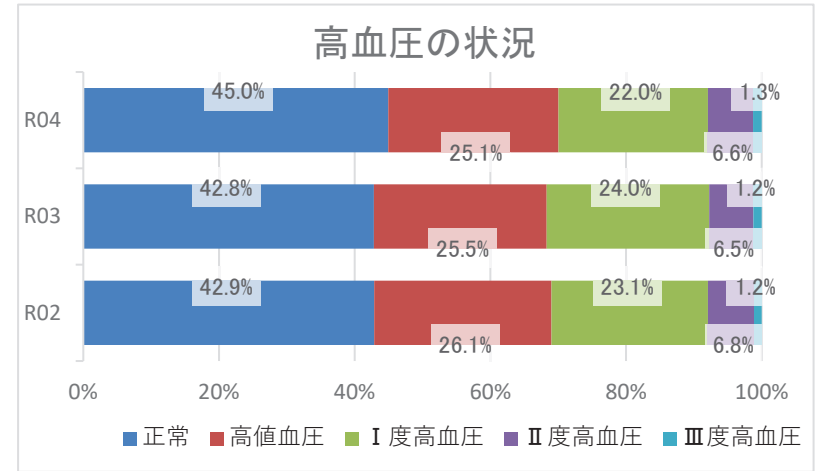
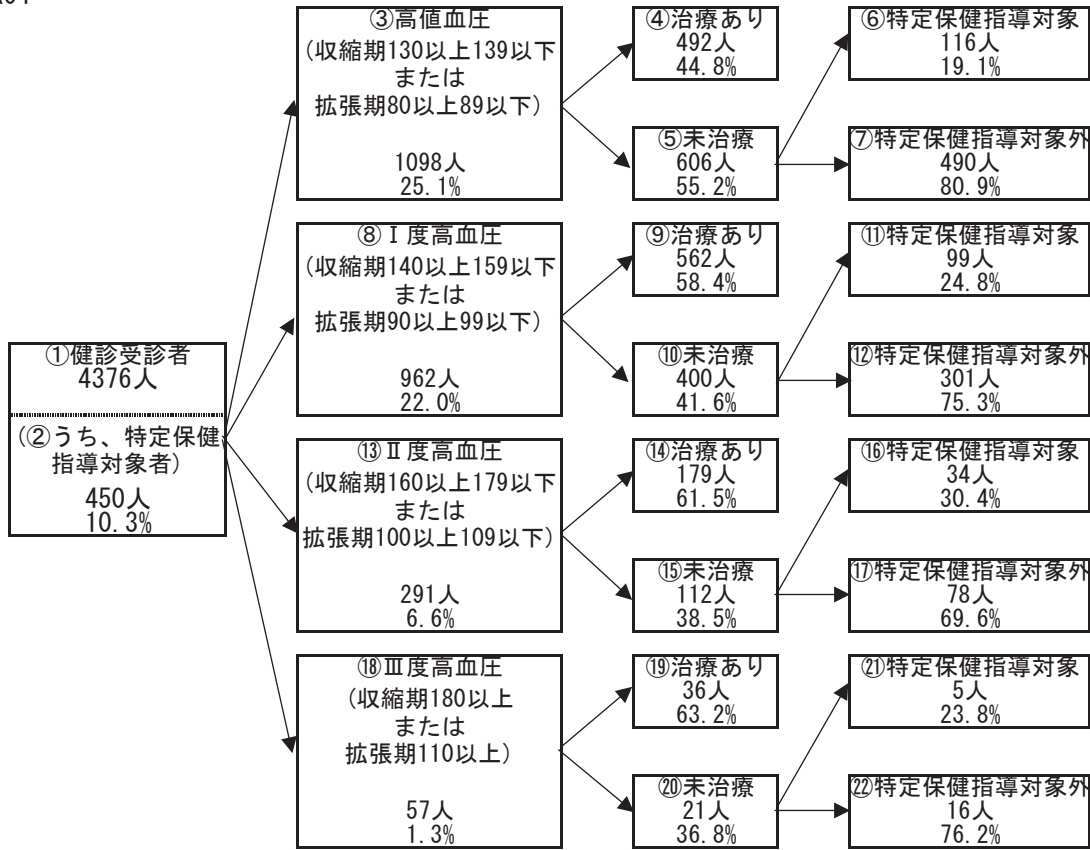

## 2 健診の状況

### 糖尿病性腎症・糖尿病の状況

R04

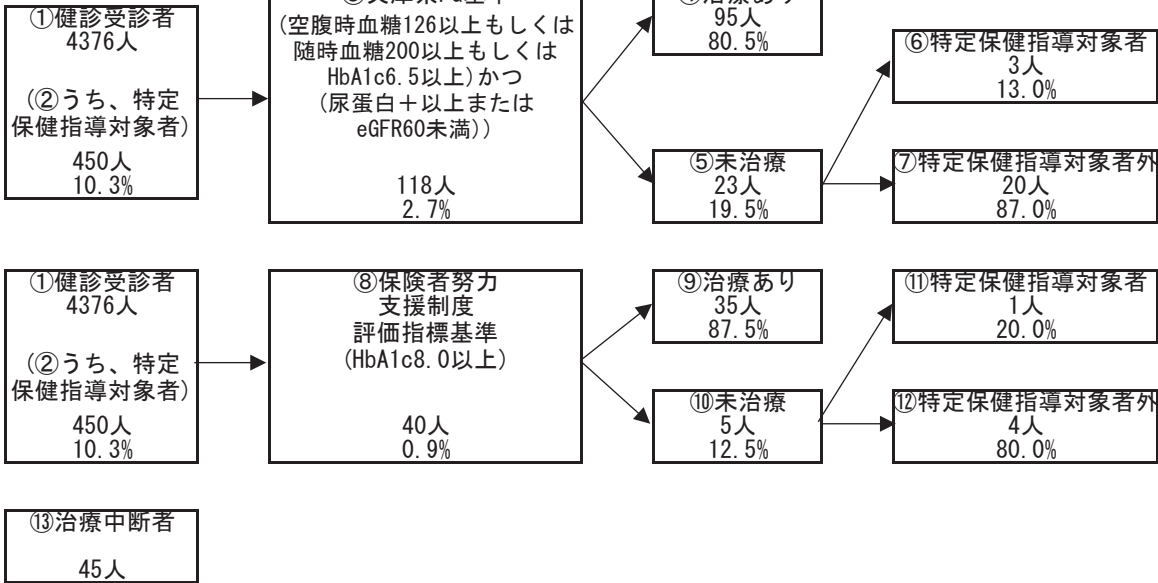

糖尿病性腎症の状況（兵庫県PG基準）

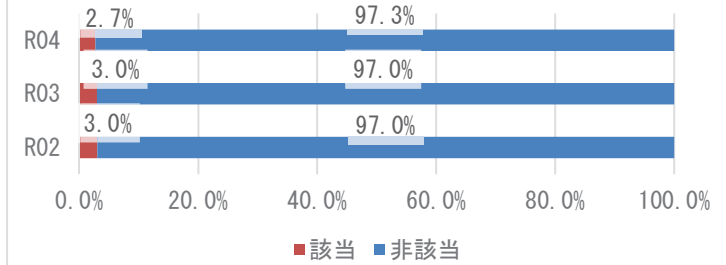

糖尿病の状況（保険者努力支援制度評価指標基準）

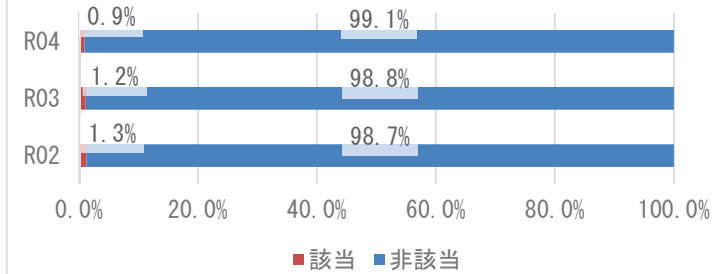

兵庫県PG基準の治療状況

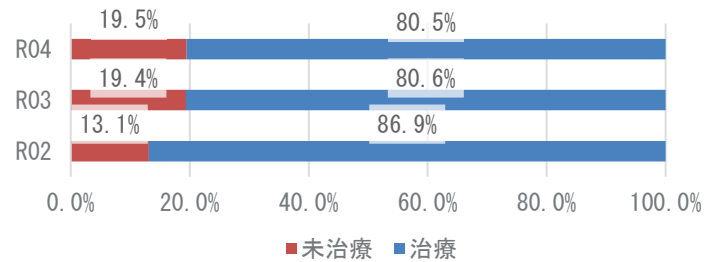

保険者努力支援制度評価指標基準の治療状況

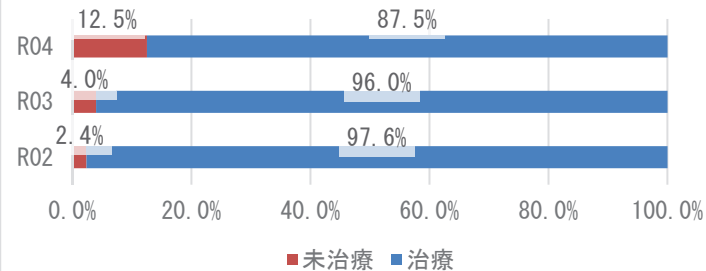



### 3 医療の状況

#### レセプトの状況 - 外来+調剤

R04

|             | 三田市                    | 県       | 前年比 |
|-------------|------------------------|---------|-----|
| 受診率(%)      | 905.94<br>( 843.55 )   | 915.75  | ↑   |
| 1人当たり費用額(円) | 220,180<br>( 206,539 ) | 222,827 | ↑   |
| 1件当たり日数     | 1.42<br>( 1.43 )       | 1.52    | →   |
| 1日当たり費用額(円) | 17,162<br>( 17,162 )   | 16,045  | ↑   |

R03

|             | 三田市                    | 県       | 前年比 |
|-------------|------------------------|---------|-----|
| 受診率(%)      | 881.32<br>( 823.17 )   | 896.19  | ↑   |
| 1人当たり費用額(円) | 213,536<br>( 200,930 ) | 218,451 | ↑   |
| 1件当たり日数     | 1.42<br>( 1.43 )       | 1.53    | ↓   |
| 1日当たり費用額(円) | 17,044<br>( 17,044 )   | 15,966  | ↑   |

R02

|             | 三田市                    | 県       |
|-------------|------------------------|---------|
| 受診率(%)      | 833.42<br>( 779.93 )   | 846.89  |
| 1人当たり費用額(円) | 202,052<br>( 188,648 ) | 204,306 |
| 1件当たり日数     | 1.43<br>( 1.43 )       | 1.53    |
| 1日当たり費用額(円) | 16,976<br>( 16,976 )   | 15,779  |

※ ( ) 内は年齢調整をした値

※ 前年比は年齢調整をしない値で判定

#### レセプトの状況 - 入院

R04

|             | 三田市                    | 県       | 前年比 |
|-------------|------------------------|---------|-----|
| 受診率(%)      | 24.93<br>( 23.94 )     | 22.63   | ↑   |
| 1人当たり費用額(円) | 157,271<br>( 148,626 ) | 145,139 | ↑   |
| 1件当たり日数     | 15.82<br>( 15.79 )     | 15.58   | ↓   |
| 1日当たり費用額(円) | 39,877<br>( 41,169 )   | 41,178  | ↑   |

R03

|             | 三田市                    | 県       | 前年比 |
|-------------|------------------------|---------|-----|
| 受診率(%)      | 24.70<br>( 23.85 )     | 22.68   | ↑   |
| 1人当たり費用額(円) | 154,123<br>( 146,966 ) | 142,110 | ↑   |
| 1件当たり日数     | 16.46<br>( 16.35 )     | 15.67   | ↑   |
| 1日当たり費用額(円) | 37,919<br>( 38,977 )   | 39,989  | ↑   |

R02

|             | 三田市                    | 県       |
|-------------|------------------------|---------|
| 受診率(%)      | 24.65<br>( 23.82 )     | 22.29   |
| 1人当たり費用額(円) | 144,347<br>( 137,921 ) | 136,046 |
| 1件当たり日数     | 16.36<br>( 16.32 )     | 15.99   |
| 1日当たり費用額(円) | 35,793<br>( 36,775 )   | 38,176  |

※ ( ) 内は年齢調整をした値

※ 前年比は年齢調整をしない値で判定

### 3 医療の状況

#### 入外レセプト件数順位(生活習慣病)

R04

| 順位 | 病名    | 件数     | 前年比 |
|----|-------|--------|-----|
| 1  | 筋・骨格  | 19,201 | ↓   |
| 2  | 高血圧症  | 17,274 | ↓   |
| 3  | 糖尿病   | 13,903 | ↑   |
| 4  | 脂質異常症 | 13,412 | ↓   |
| 5  | 精神    | 9,296  | ↓   |
| 6  | がん    | 6,386  | ↑   |
| 7  | 狭心症   | 1,136  | ↑   |
| 8  | 脳梗塞   | 851    | ↓   |
| 9  | 脂肪肝   | 296    | ↑   |
| 10 | 高尿酸血症 | 261    | ↓   |
| 11 | 動脈硬化症 | 149    | ↓   |
| 12 | 心筋梗塞  | 103    | ↑   |
| 13 | 脳出血   | 65     | ↑   |

| 順位 | 病名    | 件数  | 前年比 |
|----|-------|-----|-----|
| 1  | 精神    | 641 | ↓   |
| 2  | がん    | 592 | ↓   |
| 3  | 筋・骨格  | 376 | ↑   |
| 4  | 狭心症   | 118 | ↑   |
| 5  | 脳梗塞   | 106 | ↓   |
| 6  | 脳出血   | 63  | ↑   |
| 7  | 糖尿病   | 58  | ↓   |
| 8  | 心筋梗塞  | 20  | ↑   |
| 9  | 高血圧症  | 10  | ↓   |
| 10 | 動脈硬化症 | 4   | ↑   |
| 11 | 脂質異常症 | 1   | ↓   |
| 12 | 高尿酸血症 | 1   | →   |
| 13 | 脂肪肝   | 1   | →   |

R03

| 順位 | 病名    | 件数     | 前年比 |
|----|-------|--------|-----|
| 1  | 筋・骨格  | 19,238 | ↑   |
| 2  | 高血圧症  | 17,946 | ↑   |
| 3  | 脂質異常症 | 14,102 | ↑   |
| 4  | 糖尿病   | 13,661 | ↑   |
| 5  | 精神    | 8,853  | ↑   |
| 6  | がん    | 6,210  | ↑   |
| 7  | 狭心症   | 1,127  | ↑   |
| 8  | 脳梗塞   | 888    | ↓   |
| 9  | 高尿酸血症 | 316    | ↑   |
| 10 | 脂肪肝   | 293    | ↓   |
| 11 | 動脈硬化症 | 183    | ↓   |
| 12 | 脳出血   | 55     | ↓   |
| 13 | 心筋梗塞  | 46     | ↓   |

| 順位 | 病名    | 件数  | 前年比 |
|----|-------|-----|-----|
| 1  | 精神    | 646 | ↓   |
| 2  | がん    | 612 | ↓   |
| 3  | 筋・骨格  | 327 | ↑   |
| 4  | 脳梗塞   | 141 | ↑   |
| 5  | 狭心症   | 88  | ↓   |
| 6  | 糖尿病   | 74  | ↑   |
| 7  | 脳出血   | 61  | ↓   |
| 8  | 心筋梗塞  | 18  | ↓   |
| 9  | 高血圧症  | 12  | →   |
| 10 | 脂質異常症 | 3   | ↓   |
| 11 | 高尿酸血症 | 1   | →   |
| 12 | 脂肪肝   | 1   | ↓   |
| 13 | 動脈硬化症 | 1   | ↓   |

R02

| 順位 | 病名    | 件数     |
|----|-------|--------|
| 1  | 筋・骨格  | 18,078 |
| 2  | 高血圧症  | 17,123 |
| 3  | 脂質異常症 | 13,467 |
| 4  | 糖尿病   | 12,760 |
| 5  | 精神    | 8,307  |
| 6  | がん    | 5,946  |
| 7  | 狭心症   | 1,085  |
| 8  | 脳梗塞   | 928    |
| 9  | 脂肪肝   | 324    |
| 10 | 高尿酸血症 | 286    |
| 11 | 動脈硬化症 | 207    |
| 12 | 心筋梗塞  | 87     |
| 13 | 脳出血   | 63     |

| 順位 | 病名    | 件数  |
|----|-------|-----|
| 1  | 精神    | 780 |
| 2  | がん    | 618 |
| 3  | 筋・骨格  | 305 |
| 4  | 脳梗塞   | 122 |
| 5  | 狭心症   | 104 |
| 6  | 脳出血   | 71  |
| 7  | 糖尿病   | 70  |
| 8  | 心筋梗塞  | 20  |
| 9  | 高血圧症  | 12  |
| 10 | 脂質異常症 | 4   |
| 11 | 動脈硬化症 | 4   |
| 12 | 脂肪肝   | 2   |
| 13 | 高尿酸血症 | 1   |

※ 前年比は件数で判定

#### 入外医療費順位(生活習慣病)

R04

| 順位 | 病名    | 費用額         | 前年比 |
|----|-------|-------------|-----|
| 1  | がん    | 666,769,820 | ↑   |
| 2  | 糖尿病   | 391,407,040 | ↑   |
| 3  | 筋・骨格  | 369,721,620 | ↑   |
| 4  | 精神    | 221,199,420 | ↑   |
| 5  | 高血圧症  | 219,592,630 | ↓   |
| 6  | 脂質異常症 | 180,658,030 | ↓   |
| 7  | 狭心症   | 27,451,650  | ↑   |
| 8  | 脳梗塞   | 18,384,080  | ↓   |
| 9  | 動脈硬化症 | 11,660,600  | ↓   |
| 10 | 脂肪肝   | 5,088,790   | ↑   |
| 11 | 心筋梗塞  | 3,388,100   | ↑   |
| 12 | 高尿酸血症 | 2,293,710   | ↓   |
| 13 | 脳出血   | 1,385,680   | ↓   |

| 順位 | 病名    | 費用額         | 前年比 |
|----|-------|-------------|-----|
| 1  | がん    | 526,306,700 | ↑   |
| 2  | 精神    | 308,643,210 | ↑   |
| 3  | 筋・骨格  | 298,029,880 | ↑   |
| 4  | 狭心症   | 94,339,080  | ↓   |
| 5  | 脳梗塞   | 70,629,320  | ↓   |
| 6  | 脳出血   | 59,090,280  | ↑   |
| 7  | 糖尿病   | 23,750,480  | ↓   |
| 8  | 心筋梗塞  | 22,454,430  | ↓   |
| 9  | 動脈硬化症 | 4,332,870   | ↑   |
| 10 | 高血圧症  | 2,407,690   | ↓   |
| 11 | 脂質異常症 | 1,159,700   | ↑   |
| 12 | 脂肪肝   | 406,440     | ↑   |
| 13 | 高尿酸血症 | 287,680     | ↓   |

R03

| 順位 | 病名    | 費用額         | 前年比 |
|----|-------|-------------|-----|
| 1  | がん    | 657,278,140 | ↑   |
| 2  | 糖尿病   | 385,089,780 | ↑   |
| 3  | 筋・骨格  | 366,054,800 | ↑   |
| 4  | 高血圧症  | 233,719,000 | ↓   |
| 5  | 精神    | 217,029,810 | ↑   |
| 6  | 脂質異常症 | 199,578,750 | ↑   |
| 7  | 狭心症   | 27,396,140  | ↑   |
| 8  | 脳梗塞   | 19,357,920  | ↓   |
| 9  | 動脈硬化症 | 12,286,480  | ↓   |
| 10 | 脂肪肝   | 5,071,400   | ↓   |
| 11 | 高尿酸血症 | 3,369,150   | ↑   |
| 12 | 脳出血   | 1,399,300   | ↓   |
| 13 | 心筋梗塞  | 1,236,100   | ↓   |

| 順位 | 病名    | 費用額         | 前年比 |
|----|-------|-------------|-----|
| 1  | がん    | 501,342,640 | ↑   |
| 2  | 精神    | 297,304,230 | ↓   |
| 3  | 筋・骨格  | 250,558,820 | ↓   |
| 4  | 脳梗塞   | 115,532,710 | ↑   |
| 5  | 狭心症   | 71,734,560  | ↓   |
| 6  | 脳出血   | 55,113,470  | ↓   |
| 7  | 糖尿病   | 33,018,860  | ↑   |
| 8  | 心筋梗塞  | 28,383,040  | ↑   |
| 9  | 高血圧症  | 5,255,990   | ↑   |
| 10 | 高尿酸血症 | 1,807,650   | ↑   |
| 11 | 脂質異常症 | 344,210     | ↓   |
| 12 | 脂肪肝   | 111,310     | ↓   |
| 13 | 動脈硬化症 | 25,130      | ↓   |

R02

| 順位 | 病名    | 費用額         |
|----|-------|-------------|
| 1  | がん    | 656,972,590 |
| 2  | 糖尿病   | 367,798,150 |
| 3  | 筋・骨格  | 331,592,950 |
| 4  | 高血圧症  | 234,517,490 |
| 5  | 精神    | 205,544,080 |
| 6  | 脂質異常症 | 197,072,230 |
| 7  | 狭心症   | 25,810,750  |
| 8  | 脳梗塞   | 21,140,360  |
| 9  | 動脈硬化症 | 12,608,490  |
| 10 | 脂肪肝   | 5,439,540   |
| 11 | 高尿酸血症 | 3,193,220   |
| 12 | 心筋梗塞  | 3,031,040   |
| 13 | 脳出血   | 1,900,120   |

| 順位 | 病名    | 費用額         |
|----|-------|-------------|
| 1  | がん    | 480,892,220 |
| 2  | 精神    | 355,170,650 |
| 3  | 筋・骨格  | 254,921,390 |
| 4  | 脳梗塞   | 90,348,510  |
| 5  | 狭心症   | 80,536,980  |
| 6  | 脳出血   | 57,599,970  |
| 7  | 糖尿病   | 29,073,610  |
| 8  | 心筋梗塞  | 25,647,450  |
| 9  | 高血圧症  | 4,361,830   |
| 10 | 動脈硬化症 | 3,910,710   |
| 11 | 脂質異常症 | 1,486,050   |
| 12 | 脂肪肝   | 526,030     |
| 13 | 高尿酸血症 | 73,310      |

※ 前年比は費用額で判定

### 3 医療の状況

#### 基礎疾患・人工透析等の該当者数

R04

|       | 三田市   |        | 県       |        |
|-------|-------|--------|---------|--------|
|       | 人数    | 割合     | 人数      | 割合     |
| 糖尿病   | 3,062 | 15.72% | 165,821 | 15.91% |
| 高血圧   | 5,718 | 29.36% | 272,255 | 26.12% |
| 脂質異常症 | 5,806 | 29.81% | 267,354 | 25.65% |

|        | 三田市 |        | 県     |        |
|--------|-----|--------|-------|--------|
|        | 人数  | 割合     | 人数    | 割合     |
| 人工透析   | 60  | 0.31%  | 3,569 | 0.34%  |
| うち、糖尿病 | 39  | 65.00% | 2,135 | 59.82% |

|          | 三田市   |        | 県      |        |
|----------|-------|--------|--------|--------|
|          | 人数    | 割合     | 人数     | 割合     |
| 虚血性心疾患   | 965   | 4.96%  | 49,957 | 4.79%  |
| うち、糖尿病   | 506   | 52.44% | 27,691 | 55.43% |
| うち、高血圧   | 757   | 78.45% | 40,475 | 81.02% |
| うち、脂質異常症 | 772   | 80.00% | 38,885 | 77.84% |
| 脳血管疾患    | 1,714 | 8.80%  | 60,286 | 5.78%  |
| うち、糖尿病   | 644   | 37.57% | 27,111 | 44.97% |
| うち、高血圧   | 1,223 | 71.35% | 45,289 | 75.12% |
| うち、脂質異常症 | 1,278 | 74.56% | 42,460 | 70.43% |

R03

|       | 三田市   |        | 県       |        |
|-------|-------|--------|---------|--------|
|       | 人数    | 割合     | 人数      | 割合     |
| 糖尿病   | 3,228 | 16.05% | 178,426 | 16.34% |
| 高血圧   | 5,925 | 29.45% | 295,446 | 27.05% |
| 脂質異常症 | 5,969 | 29.67% | 288,184 | 26.38% |

|        | 三田市 |        | 県     |        |
|--------|-----|--------|-------|--------|
|        | 人数  | 割合     | 人数    | 割合     |
| 人工透析   | 53  | 0.26%  | 3,634 | 0.33%  |
| うち、糖尿病 | 30  | 56.60% | 2,137 | 58.81% |

|          | 三田市   |        | 県      |        |
|----------|-------|--------|--------|--------|
|          | 人数    | 割合     | 人数     | 割合     |
| 虚血性心疾患   | 997   | 4.96%  | 55,292 | 5.06%  |
| うち、糖尿病   | 527   | 52.86% | 30,327 | 54.85% |
| うち、高血圧   | 791   | 79.34% | 44,894 | 81.19% |
| うち、脂質異常症 | 786   | 78.84% | 42,866 | 77.53% |
| 脳血管疾患    | 1,747 | 8.68%  | 66,365 | 6.08%  |
| うち、糖尿病   | 643   | 36.81% | 29,816 | 44.93% |
| うち、高血圧   | 1,240 | 70.98% | 50,004 | 75.35% |
| うち、脂質異常症 | 1,298 | 74.30% | 46,687 | 70.35% |

R02

|       | 三田市   |        | 県       |        |
|-------|-------|--------|---------|--------|
|       | 人数    | 割合     | 人数      | 割合     |
| 糖尿病   | 2,708 | 13.47% | 154,938 | 13.82% |
| 高血圧   | 5,069 | 25.22% | 257,517 | 22.98% |
| 脂質異常症 | 5,085 | 25.30% | 252,368 | 22.52% |

|        | 三田市 |        | 県     |        |
|--------|-----|--------|-------|--------|
|        | 人数  | 割合     | 人数    | 割合     |
| 人工透析   | 38  | 0.19%  | 3,029 | 0.27%  |
| うち、糖尿病 | 22  | 57.89% | 1,719 | 56.75% |

|          | 三田市   |        | 県      |        |
|----------|-------|--------|--------|--------|
|          | 人数    | 割合     | 人数     | 割合     |
| 虚血性心疾患   | 828   | 4.12%  | 47,959 | 4.28%  |
| うち、糖尿病   | 423   | 51.09% | 25,896 | 54.00% |
| うち、高血圧   | 654   | 78.99% | 38,618 | 80.52% |
| うち、脂質異常症 | 656   | 79.23% | 37,020 | 77.19% |
| 脳血管疾患    | 1,364 | 6.79%  | 56,814 | 5.07%  |
| うち、糖尿病   | 489   | 35.85% | 25,250 | 44.44% |
| うち、高血圧   | 957   | 70.16% | 42,439 | 74.70% |
| うち、脂質異常症 | 1,008 | 73.90% | 39,643 | 69.78% |

## 4 介護の状況

### 要介護度別認定率

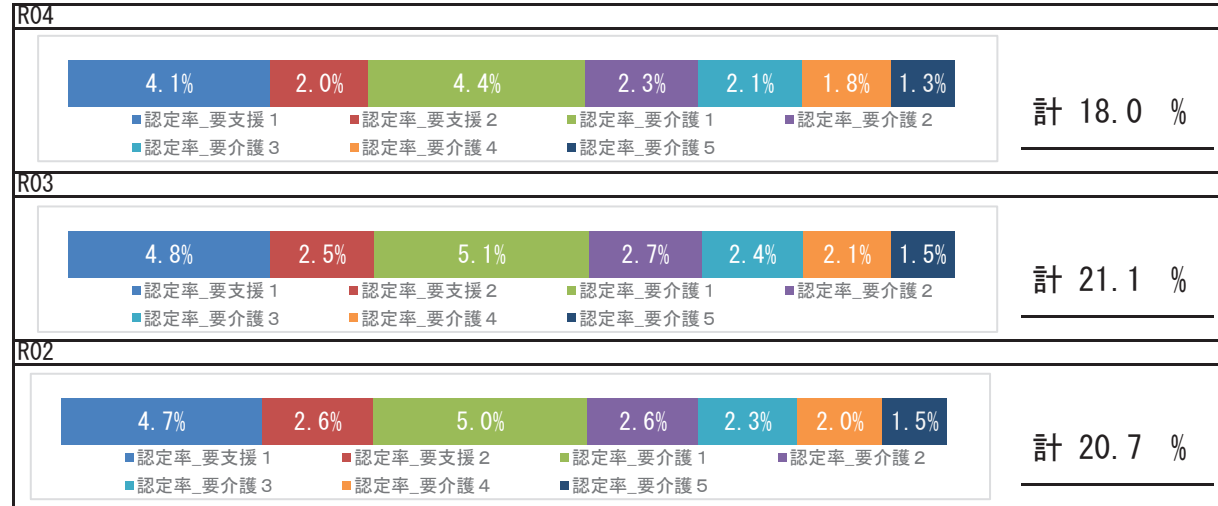

### 要介護認定者の有病状況

#### R04

|       | 65～74歳 |     | 75歳以上  |       | 計      |       |        |
|-------|--------|-----|--------|-------|--------|-------|--------|
|       | 人数     | 割合  | 人数     | 割合    | 人数     | 割合    |        |
| 基礎疾患  | 糖尿病    | 143 | 24.03% | 1,276 | 27.43% | 1,419 | 27.04% |
|       | 糖尿病合併症 | 18  | 3.03%  | 164   | 3.53%  | 182   | 3.47%  |
| 循環器疾患 | 心臓病    | 256 | 43.03% | 3,130 | 67.28% | 3,386 | 64.53% |
|       | 脳血管疾患  | 108 | 18.15% | 1,062 | 22.83% | 1,170 | 22.30% |
| その他   | がん     | 88  | 14.79% | 701   | 15.07% | 789   | 15.04% |
|       | 精神     | 152 | 25.55% | 1,647 | 35.40% | 1,799 | 34.29% |
|       | 筋・骨格   | 237 | 39.83% | 2,796 | 60.10% | 3,033 | 57.80% |
|       | 難病     | 38  | 6.39%  | 192   | 4.13%  | 230   | 4.38%  |

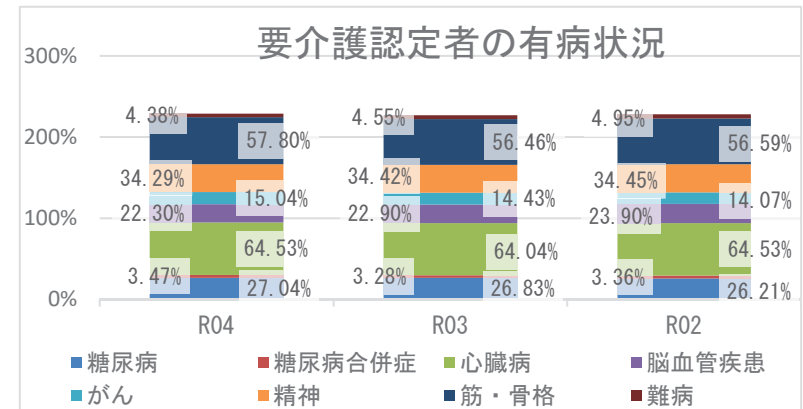

## 5 考察

- 平均寿命は県と比較して、男女ともに長いです。令和4年度の平均自立期間は、前年度と比較して、男性は同程度、女性は長くなっており、県と比較して、男女とも長い状況です。
- 死因では、生活習慣病の重症化疾患（心疾患・脳血管疾患）は、併せて25.77%になります。その他の呼吸器系の疾患が5.48%を占めており、具体的な疾患や経年的な確認が必要です。
- 介護の状況から、令和4年度の要介護認定率は前年度より減少しています。要介護認定者の有病状況においては、心臓病、筋・骨格疾患の有病者の割合が高いです。
- 医療の状況から、市の1人当たり費用額（外来＋調剤、入院）の経年推移は、県の傾向と同様に令和2年度以降増加しており、新型コロナウイルス感染症流行時の受診控え以降の医療受診行動回復による影響も考えられます。入外医療費順位（生活習慣病）から、外来では糖尿病と狭心症医療費が経年で増加し、入院では脳血管疾患、虚血性心疾患に係る医療費が多くを占めています。各疾病該当者数から、重症化疾患（虚血性心疾患、脳血管疾患、人工透析）と基礎疾患のうち脂質異常症の該当者割合が経年で増加傾向にあり、人工透析のうち糖尿病該当者割合は前年度より増加し、県割合よりも高い状況です。生活習慣病等重症化予防の実施状況等の確認、検討をお勧めします。
- 健診の状況では、令和4年度の特定健診受診率、特定保健指導実施率は、いずれも前年度より増加しましたが、県より低い状況です。特定健診受診率、特定保健指導実施率向上に向けて、事業のPDCAを回しつつ、取組を継続する必要があります。令和4年度健診受診者の高血圧、糖尿病の治療状況において、Ⅲ度高血圧の未治療者は36.8%、兵庫県糖尿病性腎症重症化予防事業プログラム基準該当者のうち未治療者は19.5%であり、確実な受診勧奨が必要です。また、健診結果における「生活習慣病のリスク」では、脂質・肝機能リスクが県より高い状況です。広く一般に向けた適切な生活習慣に関する知識の普及啓発活動等、健康意識の向上に向けた積極的な取組が重要です。

# 加西市

## 1 基礎情報

| 年度  | 加西市    |      |
|-----|--------|------|
|     | 人口総数   | 高齢化率 |
| R04 | 42,483 | 33.8 |

| 年度  | 加西市   |   |      |   |          |   |
|-----|-------|---|------|---|----------|---|
|     | 被保険者数 |   | 加入率  |   | 被保険者平均年齢 |   |
|     | 値     | 比 | 値    | 比 | 値        | 比 |
| R04 | 8,517 | ↓ | 20.0 | ↓ | 57.4     | ↑ |
| R03 | 9,032 | ↓ | 20.4 | ↓ | 57.3     | → |
| R02 | 9,188 | ↘ | 20.8 | ↘ | 57.3     | ↘ |

## 死因（R01～R03 年度計）

|    |              |      |          |
|----|--------------|------|----------|
| 1位 | 悪性新生物（腫瘍）    | 428件 | （25.49%） |
| 2位 | 心疾患（高血圧性を除く） | 307件 | （18.28%） |
| 3位 | 脳血管疾患        | 132件 | （7.86%）  |
| 4位 | 老衰           | 114件 | （6.79%）  |
| 5位 | その他の呼吸器系の疾患  | 85件  | （5.06%）  |

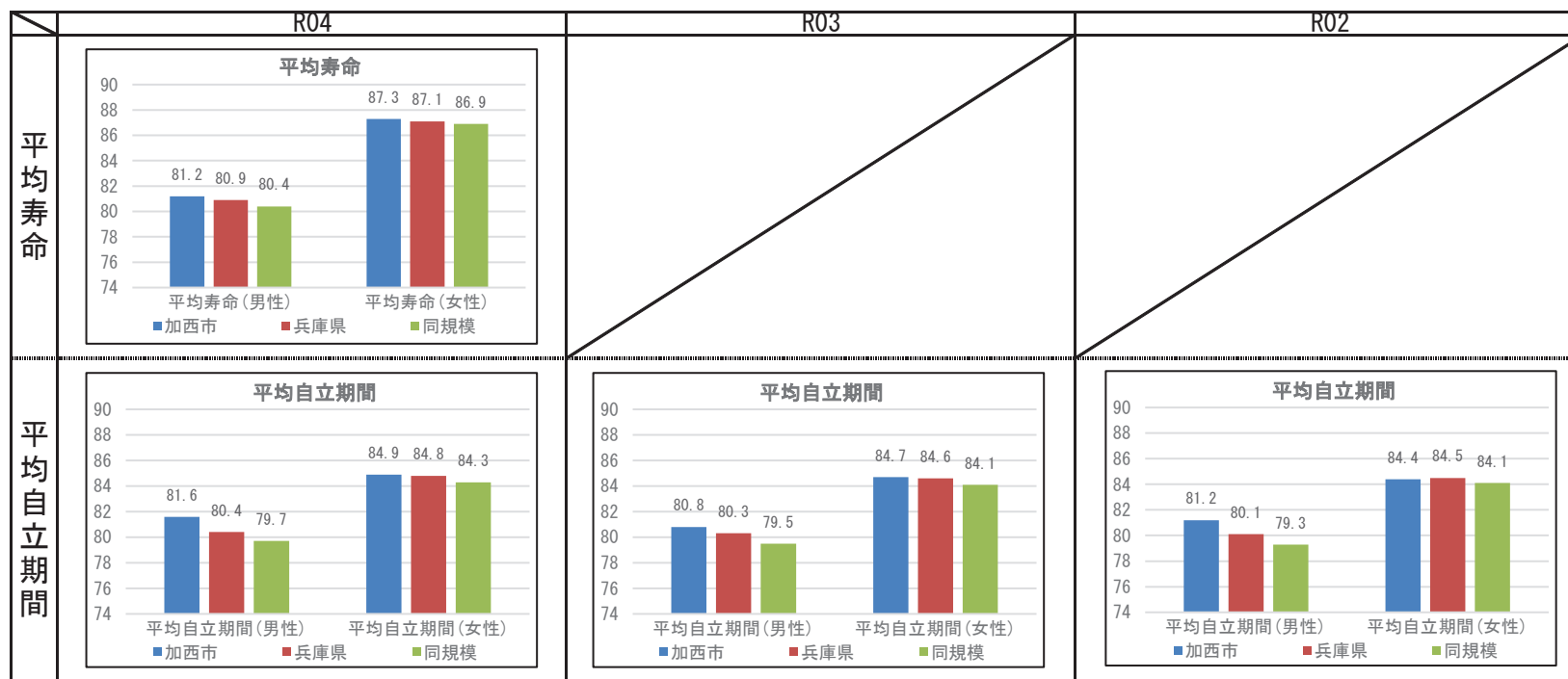

## 2 健診の状況

### 特定健診・特定保健指導の状況

|           | 加西市    |        |        | 兵庫県    |        |        |
|-----------|--------|--------|--------|--------|--------|--------|
|           | R04    | R03    | R02    | R04    | R03    | R02    |
| 特定健診受診率   | 34.01% | 34.28% | 31.73% | 34.21% | 33.02% | 30.89% |
| メタボ該当者率   | 22.59% | 24.64% | 24.23% | 19.06% | 19.36% | 19.41% |
| 予備群該当者率   | 9.80%  | 10.50% | 10.03% | 10.46% | 10.54% | 10.60% |
| 特定保健指導実施率 | 39.81% | 43.75% | 40.00% | 29.98% | 28.91% | 26.81% |
| 対象者割合     | 積極的    | 2.13%  | 2.09%  | 1.61%  | 2.40%  | 2.45%  |
|           | 動機付け   | 7.44%  | 8.16%  | 7.57%  | 8.35%  | 8.95%  |

### 健診及び医療機関受診の関係表

| R04  |                | 総数             | 医療機関受診 |        | 合計    |
|------|----------------|----------------|--------|--------|-------|
|      |                |                | あり     | なし     |       |
| 健診あり | 受診者数(人)        | 2,056          | 154    | 2,210  |       |
|      |                | 健診対象者に占める割合(%) | 31.8%  | 2.4%   | 34.1% |
|      | うち生活習慣病有(人)    | 1,499          |        | 1,499  |       |
|      |                | 受診者数に占める割合(%)  | 72.9%  |        | 67.8% |
| 健診なし | 未受診者数(人)       | 3,437          | 827    | 4,264  |       |
|      |                | 健診対象者に占める割合(%) | 53.1%  | 12.8%  | 65.9% |
|      | うち生活習慣病有(人)    | 2,239          |        | 2,239  |       |
|      |                | 未受診者数に占める割合(%) | 65.1%  |        | 52.5% |
| 合計   | 合計(人)          | 5,493          | 981    | 6,474  |       |
|      | 健診対象者に占める割合(%) | 84.8%          | 15.2%  | 100.0% |       |
|      | うち生活習慣病有(人)    | 3,738          |        | 3,738  |       |
|      | 合計人数に占める割合(%)  | 68.1%          |        | 57.7%  |       |

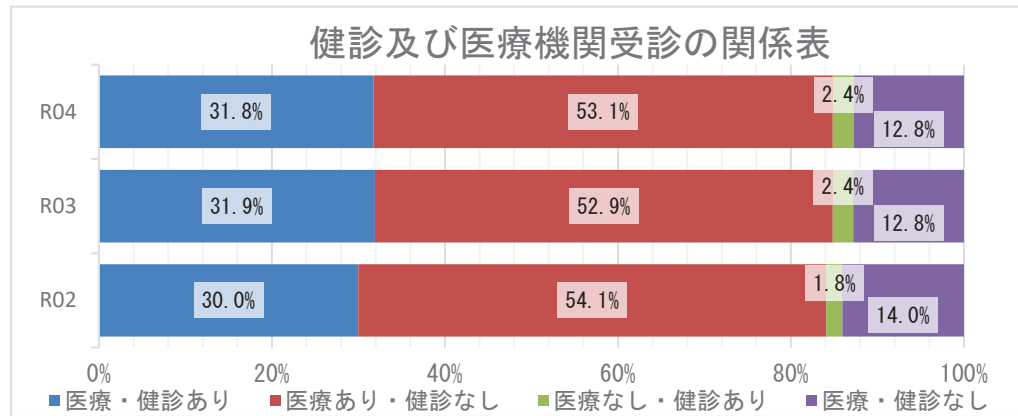

### 質問票の状況 - 生活習慣



※レーダーチャートは外側に行くほど、  
良好な状態であることを指します

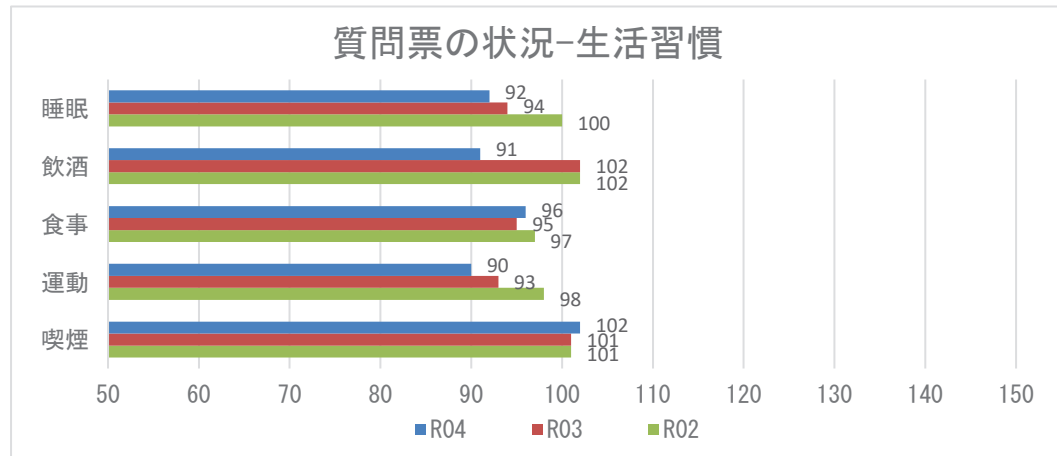

**【注意】**  
飲酒のリスクについては、一部健診機関の健診システムの改修の影響に伴い、相対比較には注意が必要。

## 2 健診の状況

### 生活習慣病のリスクの状況

R04

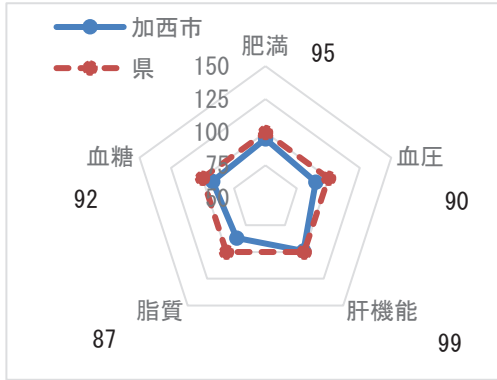

※レーダーチャートは外側に行くほど、良好な状態であることを指します

### 生活習慣病のリスクの状況

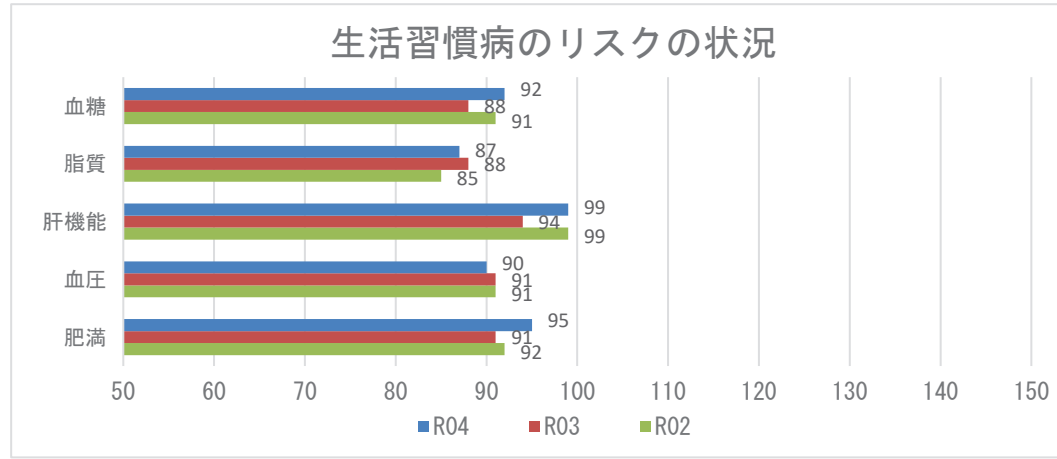

### 腎機能の状況

R04

| GFR区分(ml/分/1.73m <sup>2</sup> ) | 尿蛋白   |        |      |       |     |       | 合計    |         |
|---------------------------------|-------|--------|------|-------|-----|-------|-------|---------|
|                                 | A1    |        | A2   |       | A3  |       |       |         |
|                                 | (-)   | (±)    | (±)  | (+)   | (+) | (+)   |       |         |
| G1 正常または高値 $\geq 90$            | 99人   | 4.12%  | 11人  | 0.46% | 3人  | 0.12% | 113人  | 4.70%   |
| G2 正常または軽度低下 60~89              | 1432人 | 59.57% | 96人  | 3.99% | 44人 | 1.83% | 1572人 | 65.39%  |
| G3a 軽度~中等度低下 45~59              | 588人  | 24.46% | 37人  | 1.54% | 34人 | 1.41% | 659人  | 27.41%  |
| G3b 中等度~高度低下 30~44              | 43人   | 1.79%  | 6人   | 0.25% | 6人  | 0.25% | 55人   | 2.29%   |
| G4 高度低下 15~29                   | 2人    | 0.08%  | 2人   | 0.08% | 1人  | 0.04% | 5人    | 0.21%   |
| G5 末期腎不全 <15                    | 0人    | 0.00%  | 0人   | 0.00% | 0人  | 0.00% | 0人    | 0.00%   |
| 合計                              | 2164人 | 90.02% | 152人 | 6.32% | 88人 | 3.66% | 2404人 | 100.00% |

### 腎機能の状況

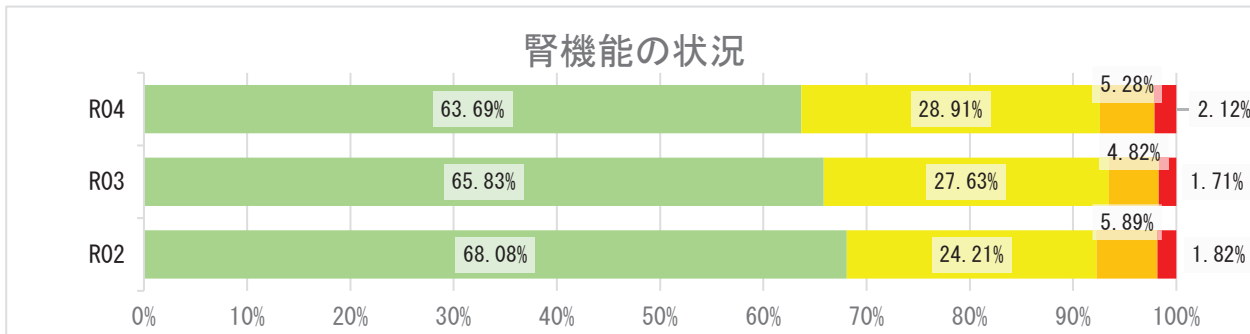

## 2 健診の状況

### 高血圧の状況 R04

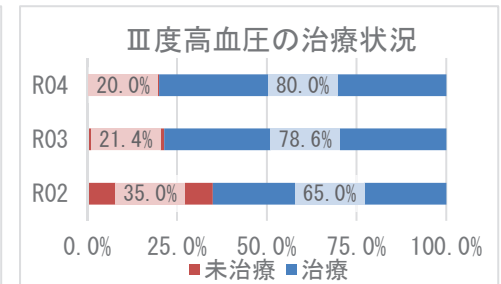
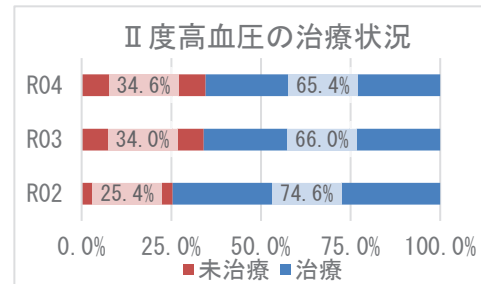
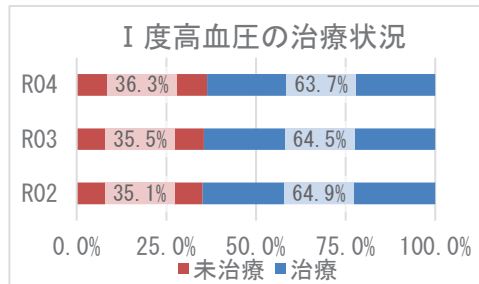
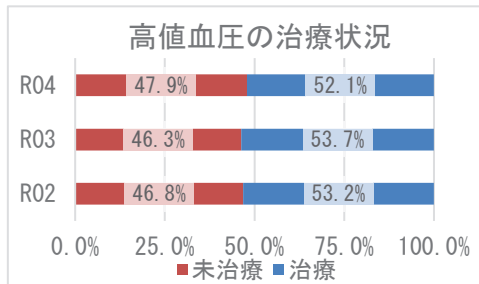
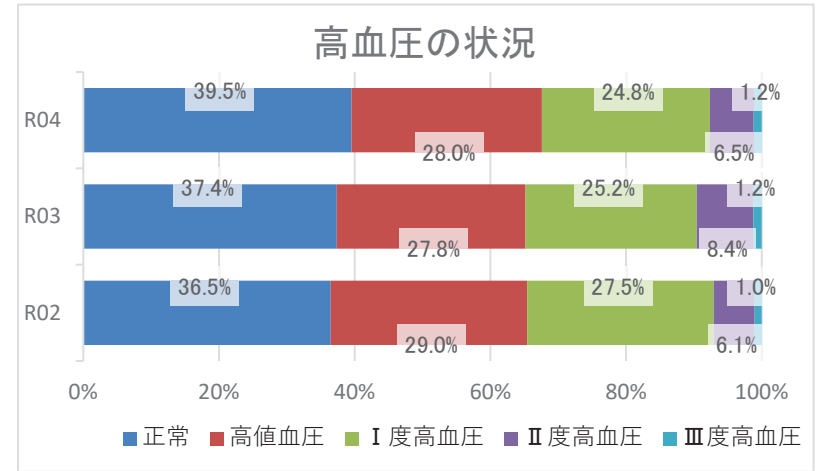
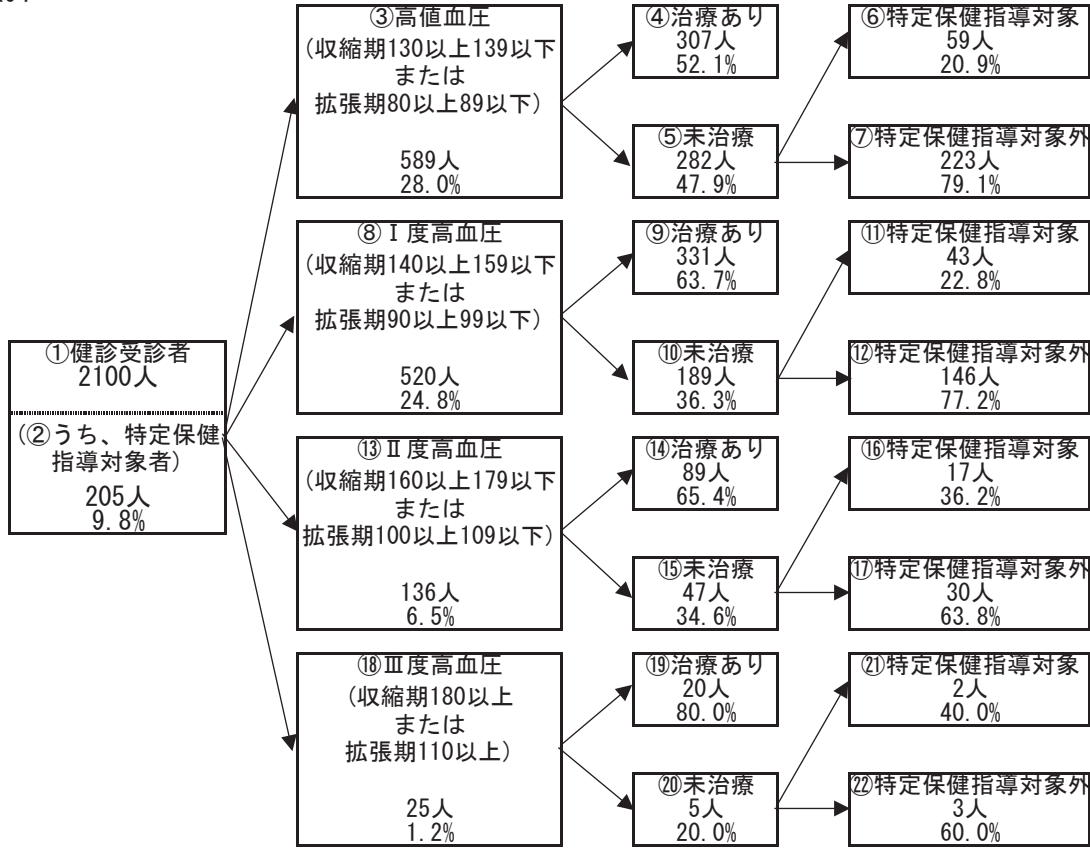



## 2 健診の状況

### 糖尿病性腎症・糖尿病の状況

R04

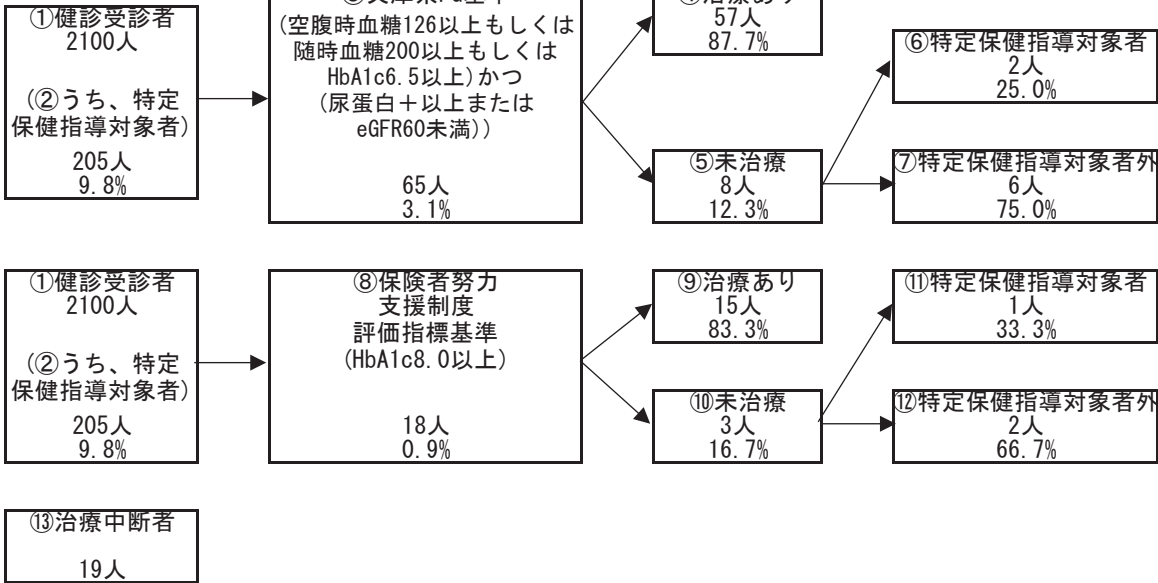

糖尿病性腎症の状況（兵庫県PG基準）

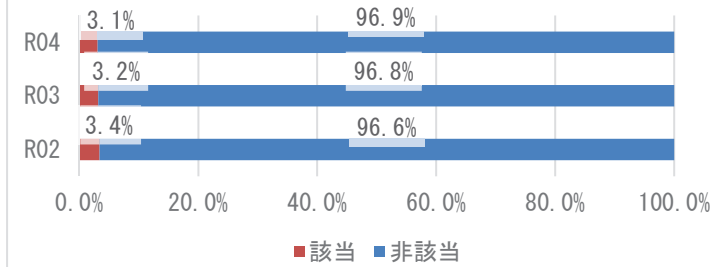

糖尿病の状況（保険者努力支援制度評価指標基準）

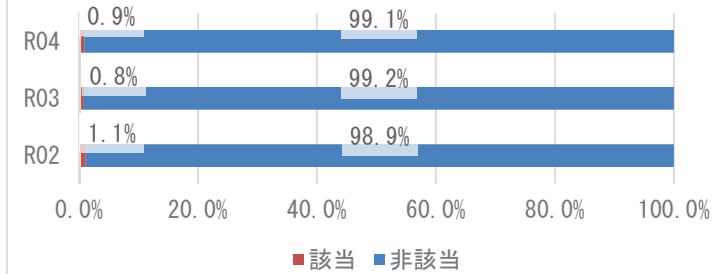

兵庫県PG基準の治療状況

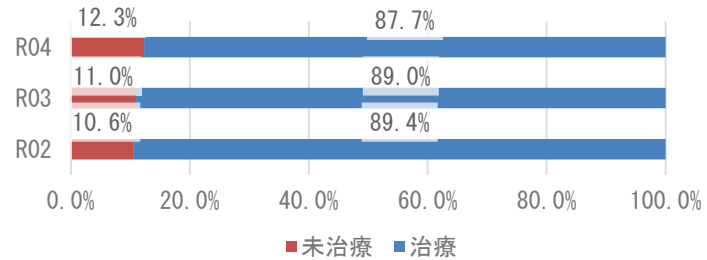

保険者努力支援制度評価指標基準の治療状況

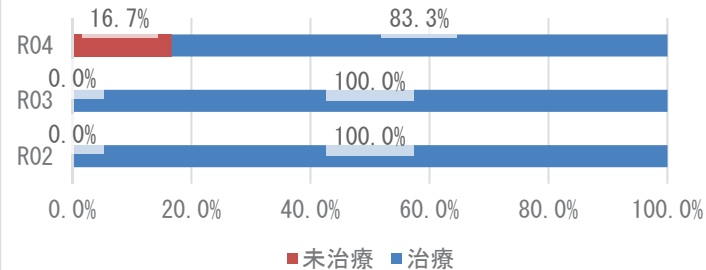

### 3 医療の状況

#### レセプトの状況 - 外来+調剤

R04

|             | 加西市                    | 県       | 前年比 |
|-------------|------------------------|---------|-----|
| 受診率(%)      | 963.84<br>( 881.27 )   | 915.75  | ↑   |
| 1人当たり費用額(円) | 231,451<br>( 209,580 ) | 222,827 | ↑   |
| 1件当たり日数     | 1.48<br>( 1.48 )       | 1.52    | ↓   |
| 1日当たり費用額(円) | 16,227<br>( 16,227 )   | 16,045  | ↑   |

R03

|             | 加西市                    | 県       | 前年比 |
|-------------|------------------------|---------|-----|
| 受診率(%)      | 942.32<br>( 863.67 )   | 896.19  | ↑   |
| 1人当たり費用額(円) | 225,725<br>( 204,792 ) | 218,451 | ↑   |
| 1件当たり日数     | 1.49<br>( 1.49 )       | 1.53    | ↑   |
| 1日当たり費用額(円) | 16,063<br>( 16,063 )   | 15,966  | ↑   |

R02

|             | 加西市                    | 県       |
|-------------|------------------------|---------|
| 受診率(%)      | 903.35<br>( 825.76 )   | 846.89  |
| 1人当たり費用額(円) | 213,152<br>( 192,721 ) | 204,306 |
| 1件当たり日数     | 1.47<br>( 1.47 )       | 1.53    |
| 1日当たり費用額(円) | 16,036<br>( 16,036 )   | 15,779  |

※ ( ) 内は年齢調整をした値

※ 前年比は年齢調整をしない値で判定

#### レセプトの状況 - 入院

R04

|             | 加西市                    | 県       | 前年比 |
|-------------|------------------------|---------|-----|
| 受診率(%)      | 27.47<br>( 26.52 )     | 22.63   | ↓   |
| 1人当たり費用額(円) | 171,192<br>( 162,994 ) | 145,139 | ↑   |
| 1件当たり日数     | 17.16<br>( 16.49 )     | 15.58   | ↑   |
| 1日当たり費用額(円) | 36,313<br>( 39,465 )   | 41,178  | ↑   |

R03

|             | 加西市                    | 県       | 前年比 |
|-------------|------------------------|---------|-----|
| 受診率(%)      | 27.96<br>( 26.74 )     | 22.68   | ↓   |
| 1人当たり費用額(円) | 163,816<br>( 154,782 ) | 142,110 | ↑   |
| 1件当たり日数     | 16.58<br>( 16.07 )     | 15.67   | ↓   |
| 1日当たり費用額(円) | 35,327<br>( 38,330 )   | 39,989  | ↑   |

R02

|             | 加西市                    | 県       |
|-------------|------------------------|---------|
| 受診率(%)      | 28.59<br>( 27.55 )     | 22.29   |
| 1人当たり費用額(円) | 163,499<br>( 157,295 ) | 136,046 |
| 1件当たり日数     | 17.42<br>( 16.71 )     | 15.99   |
| 1日当たり費用額(円) | 32,833<br>( 35,451 )   | 38,176  |

※ ( ) 内は年齢調整をした値

※ 前年比は年齢調整をしない値で判定

### 3 医療の状況

#### 入外レセプト件数順位(生活習慣病)

R04

| 順位 | 病名    | 件数    | 前年比 |
|----|-------|-------|-----|
| 1  | 高血圧症  | 9,802 | ↓   |
| 2  | 筋・骨格  | 8,609 | ↓   |
| 3  | 糖尿病   | 7,764 | ↓   |
| 4  | 脂質異常症 | 6,460 | ↓   |
| 5  | 精神    | 4,064 | ↓   |
| 6  | がん    | 2,398 | ↓   |
| 7  | 脳梗塞   | 427   | ↓   |
| 8  | 狭心症   | 402   | ↓   |
| 9  | 高尿酸血症 | 130   | ↓   |
| 10 | 脂肪肝   | 120   | ↑   |
| 11 | 心筋梗塞  | 68    | ↑   |
| 12 | 動脈硬化症 | 45    | ↓   |
| 13 | 脳出血   | 10    | ↓   |

| 順位 | 病名    | 件数  | 前年比 |
|----|-------|-----|-----|
| 1  | 精神    | 423 | ↓   |
| 2  | がん    | 298 | ↓   |
| 3  | 筋・骨格  | 156 | ↓   |
| 4  | 脳梗塞   | 56  | ↑   |
| 5  | 脳出血   | 33  | ↓   |
| 6  | 糖尿病   | 31  | ↓   |
| 7  | 狭心症   | 27  | ↓   |
| 8  | 高血圧症  | 10  | ↓   |
| 9  | 心筋梗塞  | 9   | →   |
| 10 | 動脈硬化症 | 4   | ↑   |
| 11 | 脂質異常症 | 1   | ↓   |
| 12 | 脂肪肝   | 1   | ↓   |
| 13 | 高尿酸血症 | 0   | →   |

R03

| 順位 | 病名    | 件数     | 前年比 |
|----|-------|--------|-----|
| 1  | 高血圧症  | 10,247 | ↓   |
| 2  | 筋・骨格  | 9,141  | ↑   |
| 3  | 糖尿病   | 8,232  | ↑   |
| 4  | 脂質異常症 | 6,803  | ↓   |
| 5  | 精神    | 4,269  | ↓   |
| 6  | がん    | 2,473  | ↑   |
| 7  | 狭心症   | 511    | ↑   |
| 8  | 脳梗塞   | 490    | ↓   |
| 9  | 高尿酸血症 | 223    | ↑   |
| 10 | 脂肪肝   | 102    | ↑   |
| 11 | 心筋梗塞  | 53     | ↓   |
| 12 | 動脈硬化症 | 50     | ↓   |
| 13 | 脳出血   | 19     | ↑   |

| 順位 | 病名    | 件数  | 前年比 |
|----|-------|-----|-----|
| 1  | 精神    | 493 | ↓   |
| 2  | がん    | 331 | ↑   |
| 3  | 筋・骨格  | 213 | ↓   |
| 4  | 狭心症   | 36  | ↑   |
| 5  | 脳出血   | 35  | ↓   |
| 6  | 脳梗塞   | 35  | ↓   |
| 7  | 糖尿病   | 33  | ↓   |
| 8  | 高血圧症  | 11  | ↓   |
| 9  | 心筋梗塞  | 9   | ↑   |
| 10 | 脂質異常症 | 4   | ↑   |
| 11 | 脂肪肝   | 2   | ↑   |
| 12 | 動脈硬化症 | 2   | ↑   |
| 13 | 高尿酸血症 | 0   | →   |

R02

| 順位 | 病名    | 件数     |
|----|-------|--------|
| 1  | 高血圧症  | 10,455 |
| 2  | 筋・骨格  | 8,776  |
| 3  | 糖尿病   | 8,107  |
| 4  | 脂質異常症 | 6,618  |
| 5  | 精神    | 4,319  |
| 6  | がん    | 2,410  |
| 7  | 脳梗塞   | 507    |
| 8  | 狭心症   | 441    |
| 9  | 高尿酸血症 | 167    |
| 10 | 脂肪肝   | 100    |
| 11 | 心筋梗塞  | 66     |
| 12 | 動脈硬化症 | 55     |
| 13 | 脳出血   | 8      |

| 順位 | 病名    | 件数  |
|----|-------|-----|
| 1  | 精神    | 575 |
| 2  | がん    | 329 |
| 3  | 筋・骨格  | 236 |
| 4  | 脳梗塞   | 56  |
| 5  | 脳出血   | 36  |
| 6  | 糖尿病   | 34  |
| 7  | 狭心症   | 26  |
| 8  | 高血圧症  | 13  |
| 9  | 心筋梗塞  | 8   |
| 10 | 脂質異常症 | 2   |
| 11 | 動脈硬化症 | 1   |
| 12 | 高尿酸血症 | 0   |
| 13 | 脂肪肝   | 0   |

※ 前年比は件数で判定

#### 入外医療費順位(生活習慣病)

R04

| 順位 | 病名    | 費用額         | 前年比 |
|----|-------|-------------|-----|
| 1  | がん    | 298,945,160 | ↓   |
| 2  | 糖尿病   | 211,632,920 | ↓   |
| 3  | 筋・骨格  | 162,339,420 | ↓   |
| 4  | 高血圧症  | 117,055,540 | ↓   |
| 5  | 精神    | 80,424,350  | ↓   |
| 6  | 脂質異常症 | 76,621,070  | ↓   |
| 7  | 狭心症   | 8,663,960   | ↓   |
| 8  | 脳梗塞   | 8,504,920   | ↓   |
| 9  | 脂肪肝   | 2,133,140   | ↓   |
| 10 | 心筋梗塞  | 1,942,590   | ↑   |
| 11 | 高尿酸血症 | 1,279,380   | ↓   |
| 12 | 動脈硬化症 | 798,570     | ↓   |
| 13 | 脳出血   | 283,400     | ↓   |

| 順位 | 病名    | 費用額         | 前年比 |
|----|-------|-------------|-----|
| 1  | がん    | 252,038,440 | ↓   |
| 2  | 精神    | 183,056,950 | ↓   |
| 3  | 筋・骨格  | 112,930,360 | ↓   |
| 4  | 脳梗塞   | 51,194,460  | ↑   |
| 5  | 脳出血   | 31,753,080  | ↓   |
| 6  | 狭心症   | 22,853,880  | ↓   |
| 7  | 糖尿病   | 15,808,980  | ↑   |
| 8  | 心筋梗塞  | 9,382,290   | ↓   |
| 9  | 動脈硬化症 | 4,499,310   | ↑   |
| 10 | 高血圧症  | 3,223,270   | ↑   |
| 11 | 脂質異常症 | 871,510     | ↓   |
| 12 | 脂肪肝   | 80,030      | ↓   |
| 13 | 高尿酸血症 | 0           | →   |

R03

| 順位 | 病名    | 費用額         | 前年比 |
|----|-------|-------------|-----|
| 1  | がん    | 299,918,410 | ↓   |
| 2  | 糖尿病   | 222,384,300 | ↓   |
| 3  | 筋・骨格  | 164,347,240 | ↑   |
| 4  | 高血圧症  | 126,493,420 | ↓   |
| 5  | 精神    | 85,401,680  | ↑   |
| 6  | 脂質異常症 | 83,379,450  | ↓   |
| 7  | 狭心症   | 11,680,170  | ↑   |
| 8  | 脳梗塞   | 9,591,980   | ↓   |
| 9  | 高尿酸血症 | 2,227,840   | ↑   |
| 10 | 脂肪肝   | 2,152,180   | ↑   |
| 11 | 心筋梗塞  | 1,220,920   | ↓   |
| 12 | 動脈硬化症 | 969,200     | ↓   |
| 13 | 脳出血   | 549,660     | ↑   |

| 順位 | 病名    | 費用額         | 前年比 |
|----|-------|-------------|-----|
| 1  | がん    | 298,191,600 | ↑   |
| 2  | 精神    | 195,332,770 | ↓   |
| 3  | 筋・骨格  | 151,151,820 | ↓   |
| 4  | 狭心症   | 36,492,270  | ↑   |
| 5  | 脳出血   | 32,761,860  | ↓   |
| 6  | 脳梗塞   | 26,015,360  | ↓   |
| 7  | 心筋梗塞  | 15,494,680  | ↑   |
| 8  | 糖尿病   | 13,650,840  | ↓   |
| 9  | 高血圧症  | 2,759,360   | ↓   |
| 10 | 脂質異常症 | 1,430,350   | ↑   |
| 11 | 動脈硬化症 | 1,309,420   | ↓   |
| 12 | 脂肪肝   | 385,820     | ↑   |
| 13 | 高尿酸血症 | 0           | →   |

R02

| 順位 | 病名    | 費用額         |
|----|-------|-------------|
| 1  | がん    | 304,358,590 |
| 2  | 糖尿病   | 218,465,150 |
| 3  | 筋・骨格  | 153,588,140 |
| 4  | 高血圧症  | 130,899,650 |
| 5  | 脂質異常症 | 85,639,610  |
| 6  | 精神    | 84,372,130  |
| 7  | 脳梗塞   | 10,968,660  |
| 8  | 狭心症   | 9,052,260   |
| 9  | 高尿酸血症 | 1,751,510   |
| 10 | 脂肪肝   | 1,685,170   |
| 11 | 心筋梗塞  | 1,636,760   |
| 12 | 動脈硬化症 | 1,053,790   |
| 13 | 脳出血   | 155,800     |

| 順位 | 病名    | 費用額         |
|----|-------|-------------|
| 1  | がん    | 268,510,830 |
| 2  | 精神    | 236,892,900 |
| 3  | 筋・骨格  | 158,282,410 |
| 4  | 脳梗塞   | 39,614,410  |
| 5  | 脳出血   | 32,582,940  |
| 6  | 狭心症   | 19,674,360  |
| 7  | 糖尿病   | 16,334,360  |
| 8  | 心筋梗塞  | 10,896,030  |
| 9  | 高血圧症  | 2,995,770   |
| 10 | 動脈硬化症 | 1,424,010   |
| 11 | 脂質異常症 | 64,630      |
| 12 | 高尿酸血症 | 0           |
| 13 | 脂肪肝   | 0           |

※ 前年比は費用額で判定

### 3 医療の状況

#### 基礎疾患・人工透析等の該当者数

R04

|       | 加西市   |        | 県       |        |
|-------|-------|--------|---------|--------|
|       | 人数    | 割合     | 人数      | 割合     |
| 糖尿病   | 1,588 | 18.65% | 165,821 | 15.91% |
| 高血圧   | 2,732 | 32.08% | 272,255 | 26.12% |
| 脂質異常症 | 2,589 | 30.40% | 267,354 | 25.65% |

|        | 加西市 |        | 県     |        |
|--------|-----|--------|-------|--------|
|        | 人数  | 割合     | 人数    | 割合     |
| 人工透析   | 26  | 0.31%  | 3,569 | 0.34%  |
| うち、糖尿病 | 17  | 65.38% | 2,135 | 59.82% |



|          | 加西市 |        | 県      |        |
|----------|-----|--------|--------|--------|
|          | 人数  | 割合     | 人数     | 割合     |
| 虚血性心疾患   | 407 | 4.78%  | 49,957 | 4.79%  |
| うち、糖尿病   | 238 | 58.48% | 27,691 | 55.43% |
| うち、高血圧   | 342 | 84.03% | 40,475 | 81.02% |
| うち、脂質異常症 | 336 | 82.56% | 38,885 | 77.84% |
| 脳血管疾患    | 445 | 5.22%  | 60,286 | 5.78%  |
| うち、糖尿病   | 202 | 45.39% | 27,111 | 44.97% |
| うち、高血圧   | 353 | 79.33% | 45,289 | 75.12% |
| うち、脂質異常症 | 300 | 67.42% | 42,460 | 70.43% |

R03

|       | 加西市   |        | 県       |        |
|-------|-------|--------|---------|--------|
|       | 人数    | 割合     | 人数      | 割合     |
| 糖尿病   | 1,715 | 18.99% | 178,426 | 16.34% |
| 高血圧   | 2,951 | 32.67% | 295,446 | 27.05% |
| 脂質異常症 | 2,780 | 30.78% | 288,184 | 26.38% |

|        | 加西市 |        | 県     |        |
|--------|-----|--------|-------|--------|
|        | 人数  | 割合     | 人数    | 割合     |
| 人工透析   | 23  | 0.25%  | 3,634 | 0.33%  |
| うち、糖尿病 | 17  | 73.91% | 2,137 | 58.81% |



|          | 加西市 |        | 県      |        |
|----------|-----|--------|--------|--------|
|          | 人数  | 割合     | 人数     | 割合     |
| 虚血性心疾患   | 440 | 4.87%  | 55,292 | 5.06%  |
| うち、糖尿病   | 229 | 52.05% | 30,327 | 54.85% |
| うち、高血圧   | 372 | 84.55% | 44,894 | 81.19% |
| うち、脂質異常症 | 358 | 81.36% | 42,866 | 77.53% |
| 脳血管疾患    | 473 | 5.24%  | 66,365 | 6.08%  |
| うち、糖尿病   | 214 | 45.24% | 29,816 | 44.93% |
| うち、高血圧   | 378 | 79.92% | 50,004 | 75.35% |
| うち、脂質異常症 | 320 | 67.65% | 46,687 | 70.35% |

R02

|       | 加西市   |        | 県       |        |
|-------|-------|--------|---------|--------|
|       | 人数    | 割合     | 人数      | 割合     |
| 糖尿病   | 1,537 | 16.73% | 154,938 | 13.82% |
| 高血圧   | 2,590 | 28.19% | 257,517 | 22.98% |
| 脂質異常症 | 2,460 | 26.77% | 252,368 | 22.52% |

|        | 加西市 |        | 県     |        |
|--------|-----|--------|-------|--------|
|        | 人数  | 割合     | 人数    | 割合     |
| 人工透析   | 20  | 0.22%  | 3,029 | 0.27%  |
| うち、糖尿病 | 14  | 70.00% | 1,719 | 56.75% |



|          | 加西市 |        | 県      |        |
|----------|-----|--------|--------|--------|
|          | 人数  | 割合     | 人数     | 割合     |
| 虚血性心疾患   | 380 | 4.14%  | 47,959 | 4.28%  |
| うち、糖尿病   | 201 | 52.89% | 25,896 | 54.00% |
| うち、高血圧   | 317 | 83.42% | 38,618 | 80.52% |
| うち、脂質異常症 | 313 | 82.37% | 37,020 | 77.19% |
| 脳血管疾患    | 419 | 4.56%  | 56,814 | 5.07%  |
| うち、糖尿病   | 203 | 48.45% | 25,250 | 44.44% |
| うち、高血圧   | 321 | 76.61% | 42,439 | 74.70% |
| うち、脂質異常症 | 293 | 69.93% | 39,643 | 69.78% |

## 4 介護の状況

### 要介護度別認定率

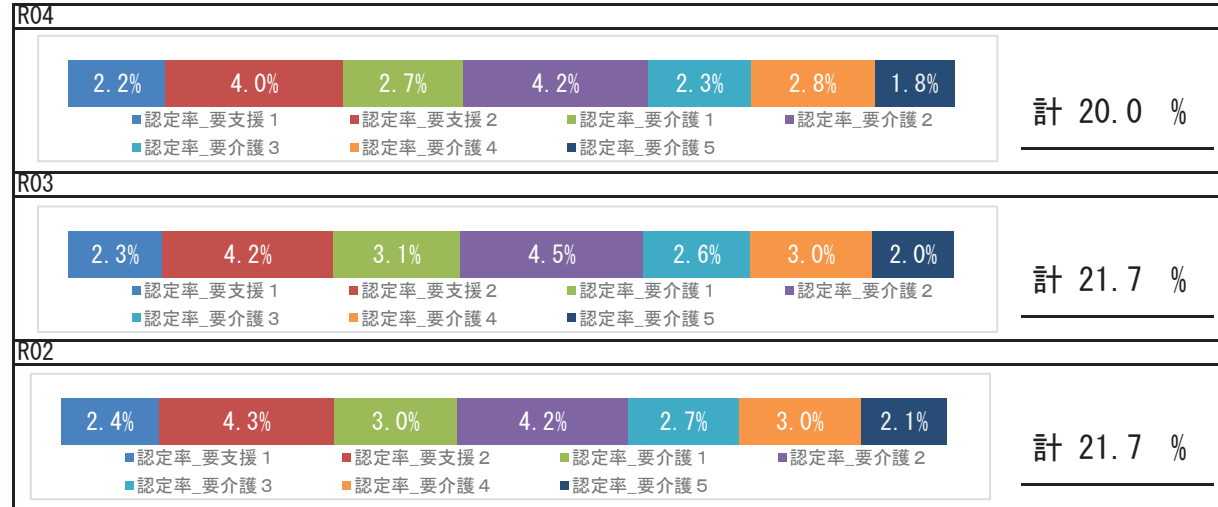

### 要介護認定者の有病状況

#### R04

|       | 65～74歳 |     | 75歳以上  |       | 計      |       |        |
|-------|--------|-----|--------|-------|--------|-------|--------|
|       | 人数     | 割合  | 人数     | 割合    | 人数     | 割合    |        |
| 基礎疾患  | 糖尿病    | 78  | 28.16% | 737   | 28.81% | 815   | 28.75% |
|       | 糖尿病合併症 | 24  | 8.66%  | 102   | 3.99%  | 126   | 4.44%  |
| 循環器疾患 | 心臓病    | 143 | 51.62% | 1,769 | 69.16% | 1,912 | 67.44% |
|       | 脳血管疾患  | 67  | 24.19% | 572   | 22.36% | 639   | 22.54% |
| その他   | がん     | 25  | 9.03%  | 312   | 12.20% | 337   | 11.89% |
|       | 精神     | 96  | 34.66% | 1,111 | 43.43% | 1,207 | 42.57% |
|       | 筋・骨格   | 115 | 41.52% | 1,589 | 62.12% | 1,704 | 60.11% |
|       | 難病     | 20  | 7.22%  | 79    | 3.09%  | 99    | 3.49%  |

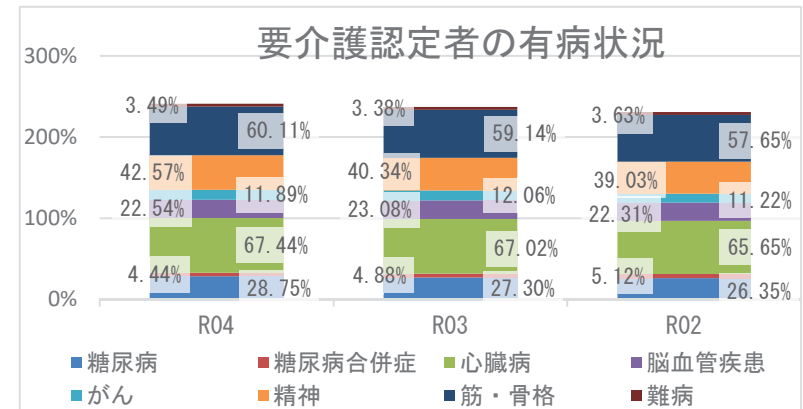

## 5 考察

- 平均寿命は県と比較して、男性、女性ともに長い状況です。令和4年度の平均自立期間は、前年度と比較して、男女ともに長くなっており、県と比較すると、男性は長く、女性は同程度です。
- 死因では、生活習慣病の重症化疾患（心疾患・脳血管疾患）は、併せて26.14%になります。その他の呼吸器系疾患が5.06%を占めており、具体的な疾患等の確認が必要です。
- 介護の状況から、令和4年度の要介護認定率は前年度より減少しています。要介護認定者の有病状況においては、心臓病、筋・骨格疾患の有病者の割合が高いです。
- 医療の状況から、市の1人当たり費用額（年齢調整値）の推移では、前年度より外来＋調剤、入院費用額ともに増加しており、外来＋調剤費用額は県より低く、入院費用額は県より高い状況です。入外医療費順位（生活習慣病）では、外来では糖尿病が経年で上位疾患となっており、入院では脳血管疾患、虚血性心疾患に係る医療費が多くを占めています。各疾病該当者数の推移では、重症化疾患（虚血性心疾患、脳血管疾患）と基礎疾患（糖尿病、高血圧、脂質異常症）の該当者割合は前年度より減少していますが、人工透析の該当者割合は経年で増加しています。また、虚血性心疾患、脳血管疾患のうち糖尿病、高血圧の該当者割合は県割合よりも高くなっています。生活習慣病等重症化予防事業の実施状況等の確認、検討をお勧めします。
- 健診の状況では、令和4年度の特定健診受診率、特定保健指導実施率は、いずれも前年度より減少し、特定健診受診率は県より低く、特定保健指導実施率は県より高い状況です。特定健診受診率、特定保健指導実施率向上に向けて、事業のPDCAを回しつつ、取組を継続する必要があります。令和4年度健診受診者の高血圧、糖尿病の治療状況において、Ⅲ度高血圧の未治療者は20.0%、兵庫県糖尿病性腎症重症化予防プログラム基準該当者のうち未治療者は12.3%であり、確実な受診勧奨が必要です。また、健診結果における「生活習慣のリスク」では、睡眠・食事・運動リスクが県より高く、「生活習慣病のリスク」では、すべてのリスクが県より高い状況です。広く一般に向けた適切な生活習慣に関する知識の普及啓発活動等、健康意識の向上に向けた積極的な取組が必要です。

# 猪名川町

## 1 基礎情報

| 年度  | 猪名川町   |      |
|-----|--------|------|
|     | 人口総数   | 高齢化率 |
| R04 | 29,672 | 31.7 |

| 年度  | 猪名川町  |   |      |   |          |   |
|-----|-------|---|------|---|----------|---|
|     | 被保険者数 |   | 加入率  |   | 被保険者平均年齢 |   |
|     | 値     | 比 | 値    | 比 | 値        | 比 |
| R04 | 6,058 | ↓ | 20.4 | ↓ | 56.9     | → |
| R03 | 6,357 | ↓ | 20.6 | ↓ | 56.9     | ↑ |
| R02 | 6,506 | ↘ | 21.1 | ↘ | 56.7     | ↘ |

## 死因 ( R01 ~ R03 年度計)

|    |               |       |            |
|----|---------------|-------|------------|
| 1位 | 悪性新生物 (腫瘍)    | 243 件 | ( 27.33% ) |
| 2位 | 心疾患 (高血圧性を除く) | 118 件 | ( 13.27% ) |
| 3位 | 老衰            | 115 件 | ( 12.94% ) |
| 4位 | 脳血管疾患         | 85 件  | ( 9.56% )  |
| 5位 | 肺炎            | 58 件  | ( 6.52% )  |

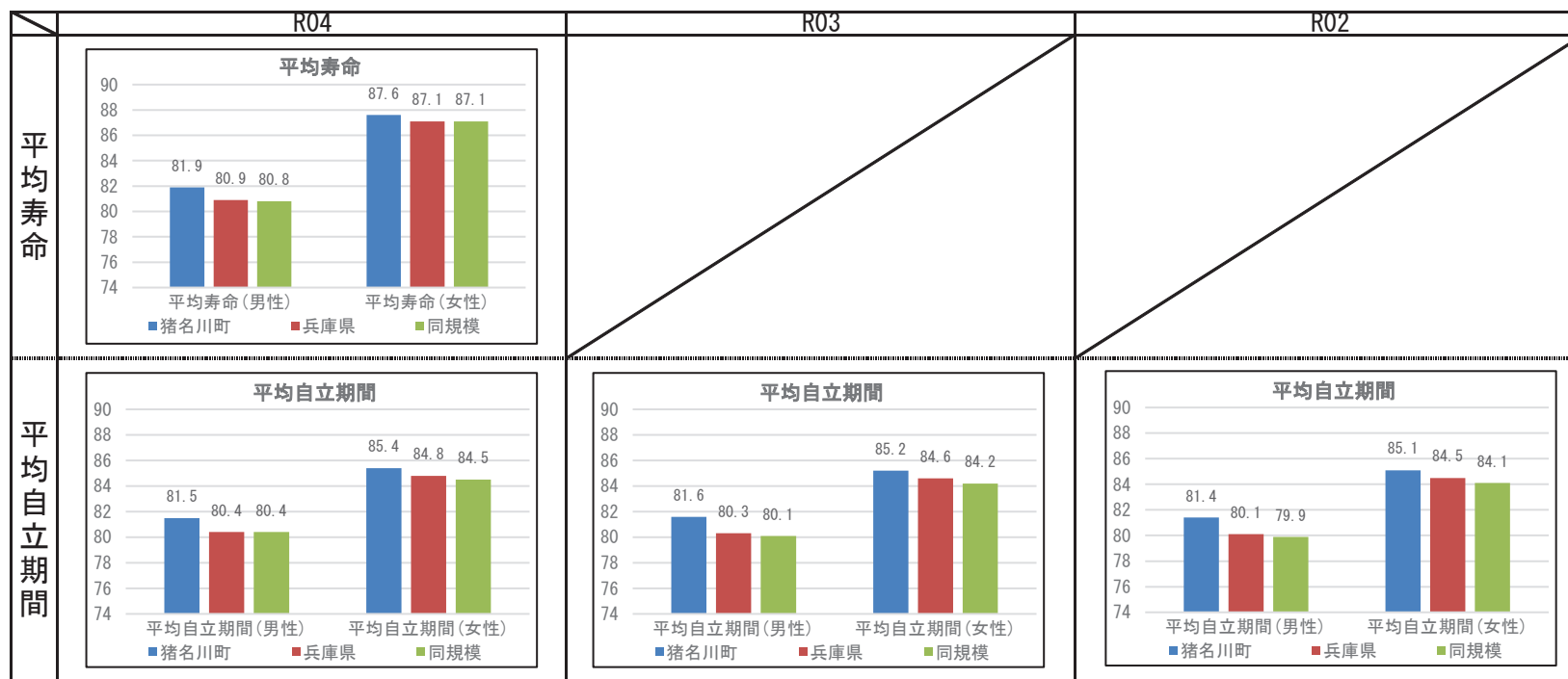

## 2 健診の状況

### 特定健診・特定保健指導の状況

|           | 猪名川町   |        |        | 兵庫県    |        |        |
|-----------|--------|--------|--------|--------|--------|--------|
|           | R04    | R03    | R02    | R04    | R03    | R02    |
| 特定健診受診率   | 45.82% | 43.26% | 41.23% | 34.21% | 33.02% | 30.89% |
| メタボ該当者率   | 17.69% | 18.97% | 16.61% | 19.06% | 19.36% | 19.41% |
| 予備群該当者率   | 12.57% | 13.11% | 11.84% | 10.46% | 10.54% | 10.60% |
| 特定保健指導実施率 | 47.95% | 28.00% | 43.97% | 29.98% | 28.91% | 26.81% |
| 対象者割合     | 積極的    | 2.49%  | 2.35%  | 1.87%  | 2.40%  | 2.45%  |
|           | 動機付け   | 9.18%  | 9.65%  | 9.53%  | 8.35%  | 8.95%  |

### 健診及び医療機関受診の関係表

| R04  |                | 総数    | 医療機関受診 |        | 合計 |
|------|----------------|-------|--------|--------|----|
|      |                |       | あり     | なし     |    |
| 健診あり | 受診者数(人)        | 1,909 | 189    | 2,098  |    |
|      | 健診対象者に占める割合(%) | 41.8% | 4.1%   | 45.9%  |    |
|      | うち生活習慣病有(人)    | 1,285 |        | 1,285  |    |
| 健診なし | 受診者数に占める割合(%)  | 67.3% |        | 61.2%  |    |
|      | 未受診者数(人)       | 1,904 | 565    | 2,469  |    |
|      | 健診対象者に占める割合(%) | 41.7% | 12.4%  | 54.1%  |    |
| 合計   | うち生活習慣病有(人)    | 1,159 |        | 1,159  |    |
|      | 未受診者数に占める割合(%) | 60.9% |        | 46.9%  |    |
|      | 合計(人)          | 3,813 | 754    | 4,567  |    |
| 合計   | 健診対象者に占める割合(%) | 83.5% | 16.5%  | 100.0% |    |
|      | うち生活習慣病有(人)    | 2,444 |        | 2,444  |    |
|      | 合計人数に占める割合(%)  | 64.1% |        | 53.5%  |    |

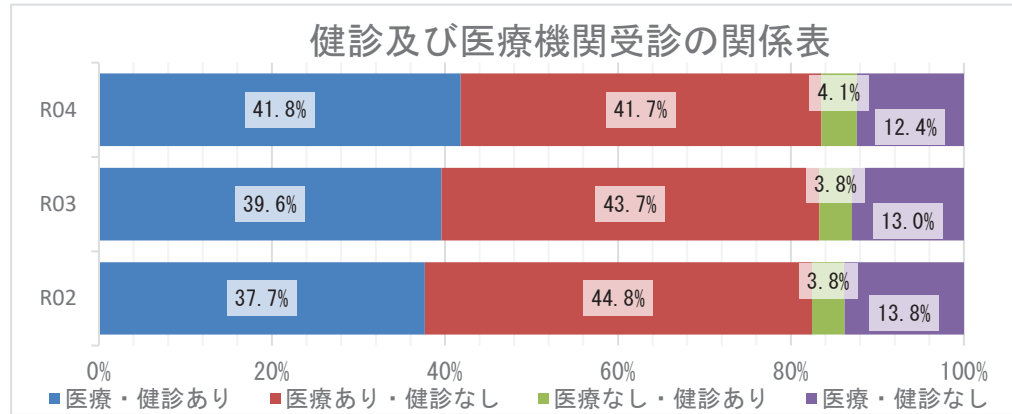

### 質問票の状況 - 生活習慣

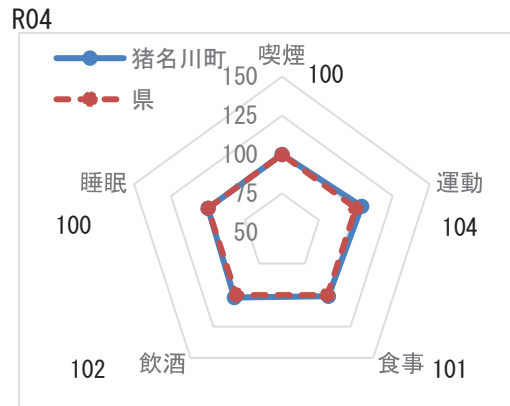

※レーダーチャートは外側に行くほど、  
良好な状態であることを指します

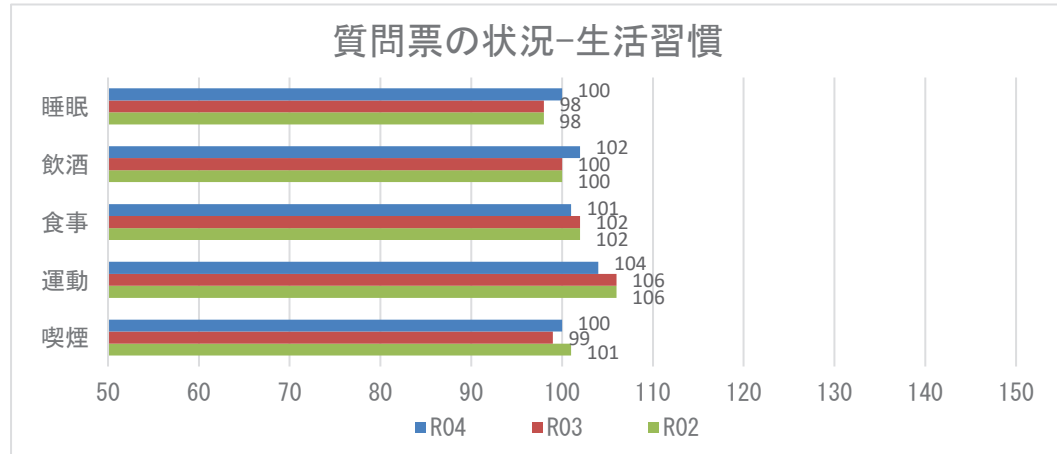

**【注意】**  
飲酒のリスクについては、一部健診機関の健診システムの改修の影響に伴い、相対比較には注意が必要。

## 2 健診の状況

### 生活習慣病のリスクの状況

R04

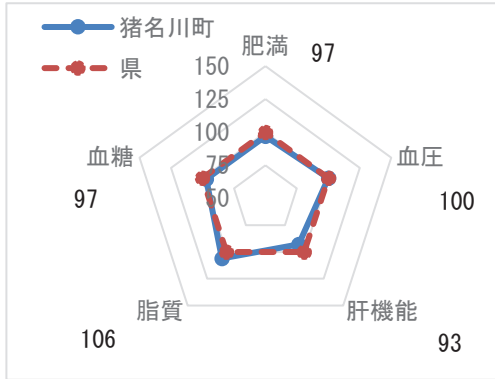

※レーダーチャートは外側に行くほど、良好な状態であることを指します

### 生活習慣病のリスクの状況

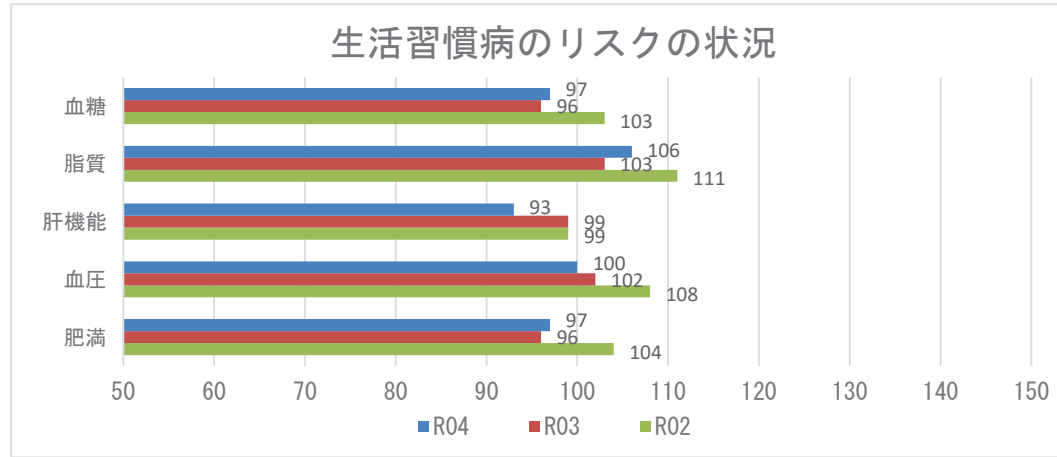

### 腎機能の状況

R04

| GFR区分(ml/分/1.73m <sup>2</sup> ) | 尿蛋白       |        |           |       |            |       | 合計    |         |
|---------------------------------|-----------|--------|-----------|-------|------------|-------|-------|---------|
|                                 | A1<br>(-) |        | A2<br>(±) |       | A3<br>≥(+) |       |       |         |
| G1 正常または高値 ≥90                  | 176人      | 7.66%  | 12人       | 0.52% | 5人         | 0.22% | 193人  | 8.39%   |
| G2 正常または軽度低下 60~89              | 1546人     | 67.25% | 90人       | 3.91% | 31人        | 1.35% | 1667人 | 72.51%  |
| G3a 軽度~中等度低下 45~59              | 331人      | 14.40% | 37人       | 1.61% | 24人        | 1.04% | 392人  | 17.05%  |
| G3b 中等度~高度低下 30~44              | 31人       | 1.35%  | 4人        | 0.17% | 4人         | 0.17% | 39人   | 1.70%   |
| G4 高度低下 15~29                   | 2人        | 0.09%  | 1人        | 0.04% | 4人         | 0.17% | 7人    | 0.30%   |
| G5 末期腎不全 <15                    | 0人        | 0.00%  | 1人        | 0.04% | 0人         | 0.00% | 1人    | 0.04%   |
| 合計                              | 2086人     | 90.74% | 145人      | 6.31% | 68人        | 2.96% | 2299人 | 100.00% |

### 腎機能の状況

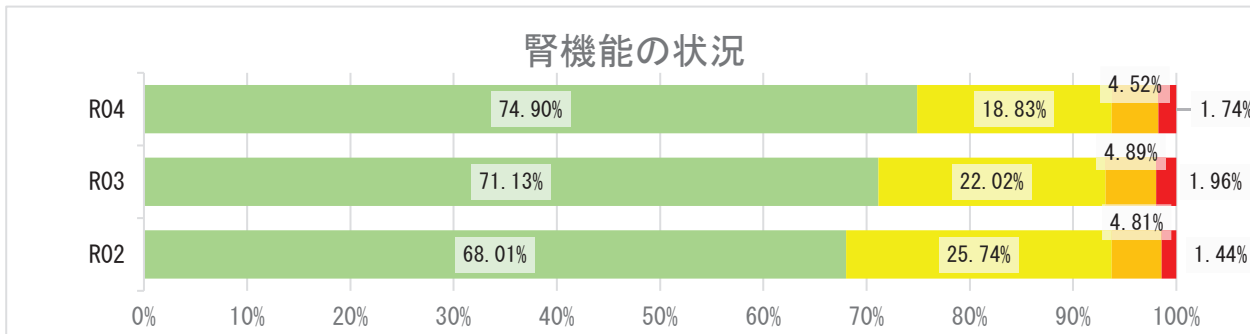



## 2 健診の状況

### 高血圧の状況 R04

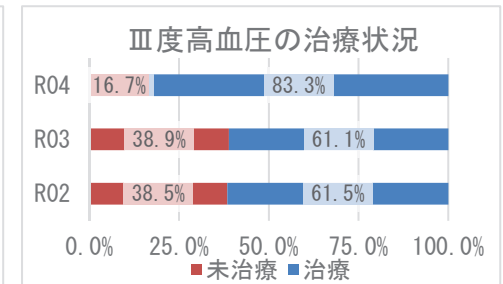
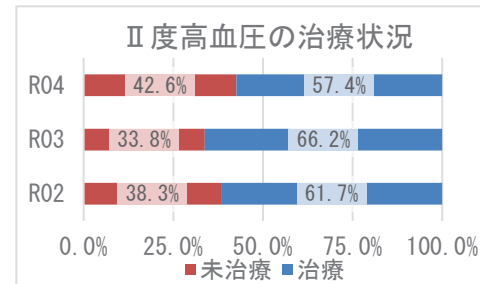
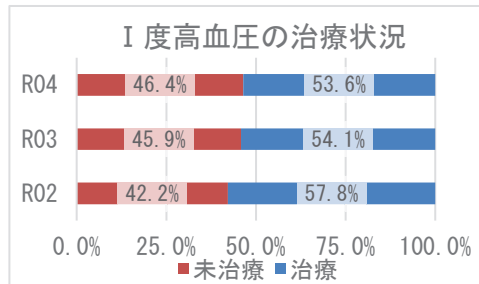
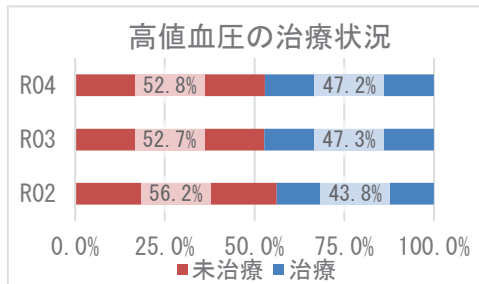
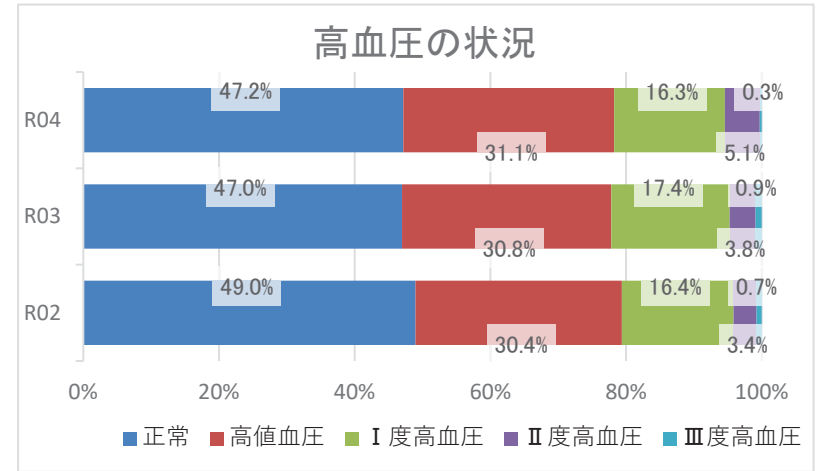
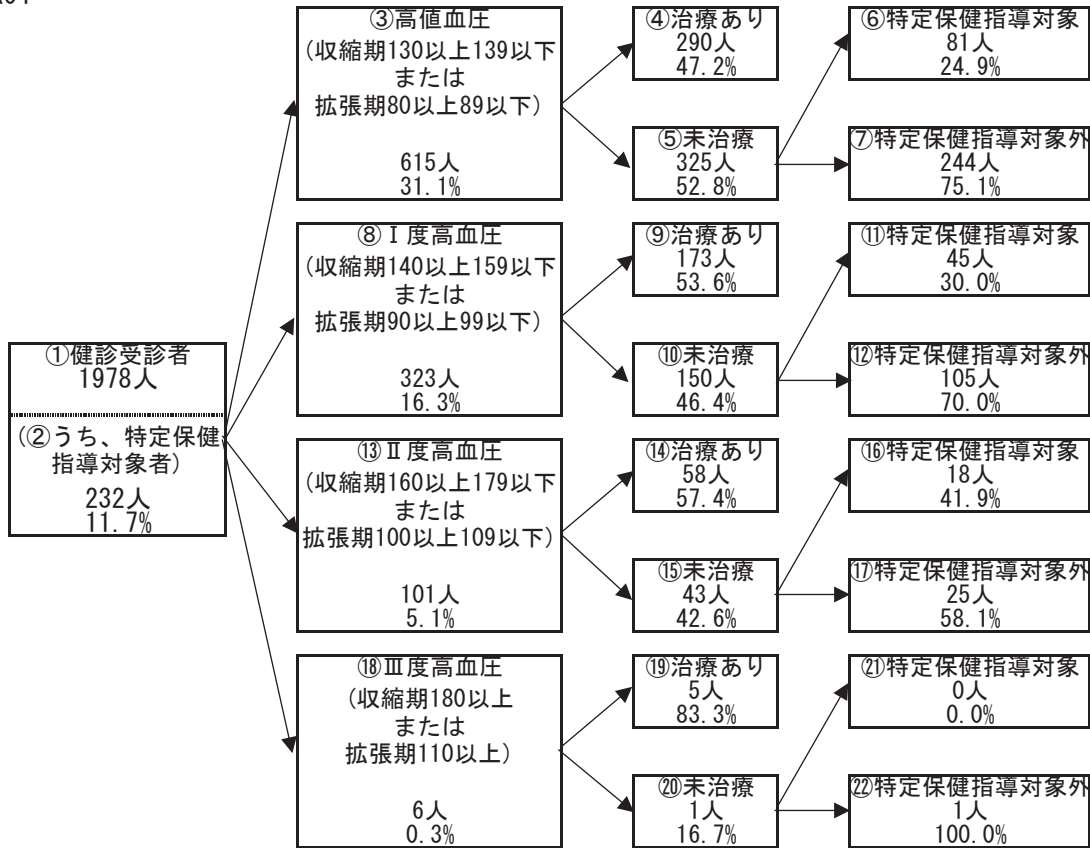

## 2 健診の状況

### 糖尿病性腎症・糖尿病の状況

R04

①健診受診者  
1978人  
  
②うち、特定  
保健指導対象者  
232人  
11.7%

③兵庫県PG基準  
(空腹時血糖126以上もしくは  
随時血糖200以上もしくは  
HbA1c6.5以上)かつ  
(尿蛋白+以上または  
eGFR60未満)  
  
37人  
1.9%

④治療あり  
34人  
91.9%

⑥特定保健指導対象者  
0人  
0.0%

⑤未治療  
3人  
8.1%

⑦特定保健指導対象者外  
3人  
100.0%

①健診受診者  
1978人  
  
②うち、特定  
保健指導対象者  
232人  
11.7%

⑧保険者努力  
支援制度  
評価指標基準  
(HbA1c8.0以上)  
  
22人  
1.1%

⑨治療あり  
18人  
81.8%

⑪特定保健指導対象者  
1人  
25.0%

⑩未治療  
4人  
18.2%

⑫特定保健指導対象者外  
3人  
75.0%

⑬治療中断者  
15人

糖尿病性腎症の状況（兵庫県PG基準）

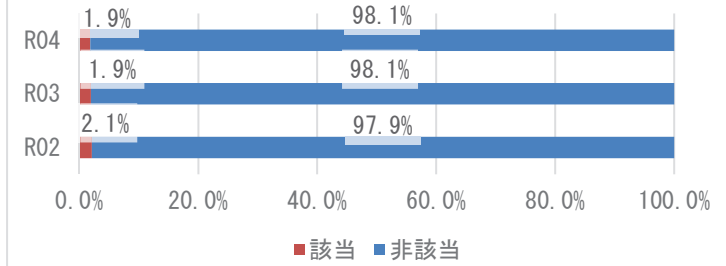

糖尿病の状況（保険者努力支援制度評価指標基準）

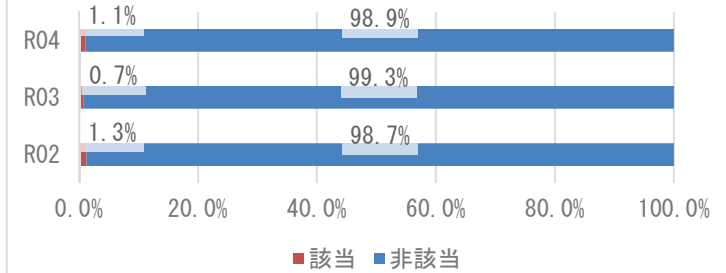

兵庫県PG基準の治療状況

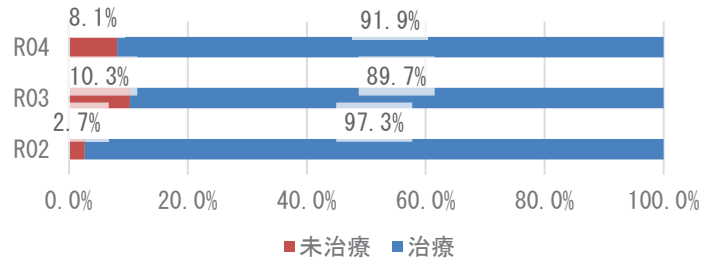

保険者努力支援制度評価指標基準の治療状況

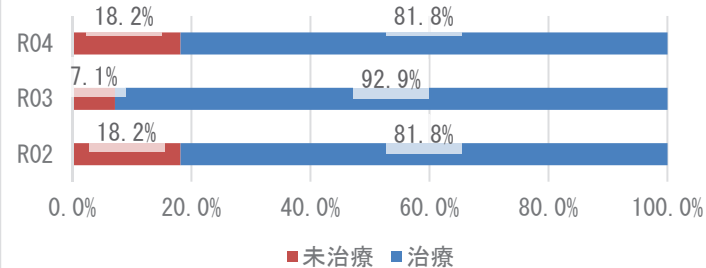

### 3 医療の状況

#### レセプトの状況 - 外来+調剤

R04

|             | 猪名川町                   | 県       | 前年比 |
|-------------|------------------------|---------|-----|
| 受診率(%)      | 882.53<br>( 811.66 )   | 915.75  | ↑   |
| 1人当たり費用額(円) | 215,713<br>( 199,083 ) | 222,827 | ↑   |
| 1件当たり日数     | 1.50<br>( 1.48 )       | 1.52    | ↓   |
| 1日当たり費用額(円) | 16,340<br>( 16,340 )   | 16,045  | ↑   |

R03

|             | 猪名川町                   | 県       | 前年比 |
|-------------|------------------------|---------|-----|
| 受診率(%)      | 864.30<br>( 797.15 )   | 896.19  | ↑   |
| 1人当たり費用額(円) | 213,349<br>( 197,323 ) | 218,451 | ↑   |
| 1件当たり日数     | 1.53<br>( 1.52 )       | 1.53    | ↓   |
| 1日当たり費用額(円) | 16,157<br>( 16,157 )   | 15,966  | ↓   |

R02

|             | 猪名川町                   | 県       |
|-------------|------------------------|---------|
| 受診率(%)      | 814.44<br>( 753.47 )   | 846.89  |
| 1人当たり費用額(円) | 206,761<br>( 190,378 ) | 204,306 |
| 1件当たり日数     | 1.54<br>( 1.53 )       | 1.53    |
| 1日当たり費用額(円) | 16,507<br>( 16,507 )   | 15,779  |

※ ( ) 内は年齢調整をした値

※ 前年比は年齢調整をしない値で判定

#### レセプトの状況 - 入院

R04

|             | 猪名川町                   | 県       | 前年比 |
|-------------|------------------------|---------|-----|
| 受診率(%)      | 20.08<br>( 18.18 )     | 22.63   | ↓   |
| 1人当たり費用額(円) | 137,380<br>( 124,621 ) | 145,139 | ↓   |
| 1件当たり日数     | 14.58<br>( 14.74 )     | 15.58   | ↓   |
| 1日当たり費用額(円) | 46,913<br>( 47,499 )   | 41,178  | ↓   |

R03

|             | 猪名川町                   | 県       | 前年比 |
|-------------|------------------------|---------|-----|
| 受診率(%)      | 22.51<br>( 20.48 )     | 22.68   | ↑   |
| 1人当たり費用額(円) | 158,253<br>( 143,049 ) | 142,110 | ↑   |
| 1件当たり日数     | 14.70<br>( 14.43 )     | 15.67   | ↓   |
| 1日当たり費用額(円) | 47,824<br>( 48,994 )   | 39,989  | ↑   |

R02

|             | 猪名川町                   | 県       |
|-------------|------------------------|---------|
| 受診率(%)      | 21.09<br>( 19.35 )     | 22.29   |
| 1人当たり費用額(円) | 146,976<br>( 135,050 ) | 136,046 |
| 1件当たり日数     | 14.76<br>( 14.67 )     | 15.99   |
| 1日当たり費用額(円) | 47,213<br>( 50,134 )   | 38,176  |

※ ( ) 内は年齢調整をした値

※ 前年比は年齢調整をしない値で判定

### 3 医療の状況

#### 入外レセプト件数順位(生活習慣病)

R04

| 順位 | 病名    | 件数    | 前年比 |
|----|-------|-------|-----|
| 1  | 筋・骨格  | 6,663 | ↓   |
| 2  | 高血圧症  | 5,577 | ↓   |
| 3  | 脂質異常症 | 4,011 | ↓   |
| 4  | 糖尿病   | 3,727 | ↓   |
| 5  | 精神    | 2,328 | ↑   |
| 6  | がん    | 1,916 | ↓   |
| 7  | 狭心症   | 418   | ↓   |
| 8  | 脳梗塞   | 134   | ↓   |
| 9  | 脂肪肝   | 123   | ↑   |
| 10 | 高尿酸血症 | 87    | ↓   |
| 11 | 動脈硬化症 | 38    | ↑   |
| 12 | 心筋梗塞  | 37    | ↑   |
| 13 | 脳出血   | 10    | →   |

| 順位 | 病名    | 件数  | 前年比 |
|----|-------|-----|-----|
| 1  | がん    | 204 | ↓   |
| 2  | 精神    | 128 | ↑   |
| 3  | 筋・骨格  | 98  | ↓   |
| 4  | 脳梗塞   | 26  | ↓   |
| 5  | 狭心症   | 25  | ↑   |
| 6  | 糖尿病   | 24  | ↓   |
| 7  | 脳出血   | 18  | ↓   |
| 8  | 高血圧症  | 4   | ↓   |
| 9  | 心筋梗塞  | 4   | ↓   |
| 10 | 高尿酸血症 | 1   | ↑   |
| 11 | 動脈硬化症 | 1   | →   |
| 12 | 脂質異常症 | 0   | ↓   |
| 13 | 脂肪肝   | 0   | ↓   |

R03

| 順位 | 病名    | 件数    | 前年比 |
|----|-------|-------|-----|
| 1  | 筋・骨格  | 7,082 | ↑   |
| 2  | 高血圧症  | 5,740 | ↓   |
| 3  | 脂質異常症 | 4,318 | ↑   |
| 4  | 糖尿病   | 3,771 | ↓   |
| 5  | 精神    | 2,167 | ↓   |
| 6  | がん    | 1,958 | ↑   |
| 7  | 狭心症   | 450   | ↓   |
| 8  | 脳梗塞   | 179   | ↑   |
| 9  | 高尿酸血症 | 144   | ↑   |
| 10 | 脂肪肝   | 85    | ↑   |
| 11 | 心筋梗塞  | 30    | ↑   |
| 12 | 動脈硬化症 | 17    | ↓   |
| 13 | 脳出血   | 10    | ↑   |

| 順位 | 病名    | 件数  | 前年比 |
|----|-------|-----|-----|
| 1  | がん    | 231 | ↑   |
| 2  | 精神    | 120 | ↓   |
| 3  | 筋・骨格  | 113 | ↓   |
| 4  | 脳梗塞   | 36  | ↓   |
| 5  | 糖尿病   | 30  | ↑   |
| 6  | 脳出血   | 25  | ↑   |
| 7  | 狭心症   | 16  | ↓   |
| 8  | 心筋梗塞  | 8   | ↑   |
| 9  | 高血圧症  | 5   | ↓   |
| 10 | 脂質異常症 | 3   | ↓   |
| 11 | 脂肪肝   | 1   | ↑   |
| 12 | 動脈硬化症 | 1   | ↓   |
| 13 | 高尿酸血症 | 0   | →   |

R02

| 順位 | 病名    | 件数    |
|----|-------|-------|
| 1  | 筋・骨格  | 6,753 |
| 2  | 高血圧症  | 5,826 |
| 3  | 脂質異常症 | 4,096 |
| 4  | 糖尿病   | 3,783 |
| 5  | 精神    | 2,072 |
| 6  | がん    | 1,831 |
| 7  | 狭心症   | 502   |
| 8  | 脳梗塞   | 175   |
| 9  | 高尿酸血症 | 120   |
| 10 | 脂肪肝   | 74    |
| 11 | 動脈硬化症 | 49    |
| 12 | 心筋梗塞  | 24    |
| 13 | 脳出血   | 9     |

| 順位 | 病名    | 件数  |
|----|-------|-----|
| 1  | がん    | 203 |
| 2  | 精神    | 130 |
| 3  | 筋・骨格  | 121 |
| 4  | 脳梗塞   | 40  |
| 5  | 糖尿病   | 26  |
| 6  | 狭心症   | 22  |
| 7  | 脳出血   | 10  |
| 8  | 高血圧症  | 8   |
| 9  | 心筋梗塞  | 6   |
| 10 | 脂質異常症 | 4   |
| 11 | 動脈硬化症 | 4   |
| 12 | 高尿酸血症 | 0   |
| 13 | 脂肪肝   | 0   |

※ 前年比は件数で判定

#### 入外医療費順位(生活習慣病)

R04

| 順位 | 病名    | 費用額         | 前年比 |
|----|-------|-------------|-----|
| 1  | がん    | 237,534,740 | ↓   |
| 2  | 筋・骨格  | 137,561,380 | ↓   |
| 3  | 糖尿病   | 113,270,980 | ↓   |
| 4  | 高血圧症  | 68,438,060  | ↓   |
| 5  | 脂質異常症 | 49,394,010  | ↓   |
| 6  | 精神    | 45,239,730  | ↓   |
| 7  | 狭心症   | 8,101,430   | ↓   |
| 8  | 脳梗塞   | 3,049,410   | ↓   |
| 9  | 脂肪肝   | 1,967,330   | ↑   |
| 10 | 心筋梗塞  | 1,064,130   | ↑   |
| 11 | 高尿酸血症 | 956,130     | ↓   |
| 12 | 動脈硬化症 | 710,420     | ↑   |
| 13 | 脳出血   | 165,600     | ↓   |

| 順位 | 病名    | 費用額         | 前年比 |
|----|-------|-------------|-----|
| 1  | がん    | 206,921,020 | ↑   |
| 2  | 筋・骨格  | 88,158,280  | ↓   |
| 3  | 精神    | 57,631,680  | ↓   |
| 4  | 狭心症   | 20,844,510  | ↑   |
| 5  | 脳梗塞   | 16,684,190  | ↓   |
| 6  | 脳出血   | 12,571,670  | ↓   |
| 7  | 糖尿病   | 9,920,790   | ↓   |
| 8  | 心筋梗塞  | 6,768,040   | ↓   |
| 9  | 動脈硬化症 | 1,157,340   | ↑   |
| 10 | 高血圧症  | 970,420     | ↓   |
| 11 | 高尿酸血症 | 216,840     | ↑   |
| 12 | 脂質異常症 | 0           | ↓   |
| 13 | 脂肪肝   | 0           | ↓   |

R03

| 順位 | 病名    | 費用額         | 前年比 |
|----|-------|-------------|-----|
| 1  | がん    | 247,057,060 | ↓   |
| 2  | 筋・骨格  | 151,758,700 | ↓   |
| 3  | 糖尿病   | 118,233,640 | ↓   |
| 4  | 高血圧症  | 71,501,750  | ↓   |
| 5  | 脂質異常症 | 55,570,740  | ↑   |
| 6  | 精神    | 45,340,930  | ↑   |
| 7  | 狭心症   | 9,725,760   | ↓   |
| 8  | 脳梗塞   | 4,139,280   | ↑   |
| 9  | 高尿酸血症 | 1,676,080   | ↑   |
| 10 | 脂肪肝   | 1,433,350   | ↓   |
| 11 | 心筋梗塞  | 592,530     | ↑   |
| 12 | 動脈硬化症 | 256,390     | ↓   |
| 13 | 脳出血   | 191,590     | ↑   |

| 順位 | 病名    | 費用額         | 前年比 |
|----|-------|-------------|-----|
| 1  | がん    | 192,251,120 | ↑   |
| 2  | 筋・骨格  | 98,688,310  | ↓   |
| 3  | 精神    | 58,112,860  | ↓   |
| 4  | 脳梗塞   | 26,454,050  | ↓   |
| 5  | 脳出血   | 19,021,880  | ↓   |
| 6  | 心筋梗塞  | 17,331,640  | ↑   |
| 7  | 糖尿病   | 13,268,590  | ↑   |
| 8  | 狭心症   | 12,368,490  | ↓   |
| 9  | 高血圧症  | 1,728,020   | ↑   |
| 10 | 脂質異常症 | 1,351,180   | ↓   |
| 11 | 動脈硬化症 | 471,690     | ↓   |
| 12 | 脂肪肝   | 100,370     | ↑   |
| 13 | 高尿酸血症 | 0           | →   |

R02

| 順位 | 病名    | 費用額         |
|----|-------|-------------|
| 1  | がん    | 252,384,000 |
| 2  | 筋・骨格  | 139,781,940 |
| 3  | 糖尿病   | 123,316,560 |
| 4  | 高血圧症  | 73,141,720  |
| 5  | 脂質異常症 | 54,954,190  |
| 6  | 精神    | 44,604,900  |
| 7  | 狭心症   | 11,277,580  |
| 8  | 脳梗塞   | 3,563,930   |
| 9  | 脂肪肝   | 1,580,520   |
| 10 | 高尿酸血症 | 1,376,850   |
| 11 | 動脈硬化症 | 958,740     |
| 12 | 心筋梗塞  | 331,650     |
| 13 | 脳出血   | 99,760      |

| 順位 | 病名    | 費用額         |
|----|-------|-------------|
| 1  | がん    | 176,124,980 |
| 2  | 筋・骨格  | 101,222,930 |
| 3  | 精神    | 65,383,910  |
| 4  | 脳梗塞   | 37,148,980  |
| 5  | 狭心症   | 22,465,910  |
| 6  | 糖尿病   | 9,663,370   |
| 7  | 心筋梗塞  | 8,064,060   |
| 8  | 脳出血   | 7,419,770   |
| 9  | 動脈硬化症 | 5,311,600   |
| 10 | 脂質異常症 | 2,720,300   |
| 11 | 高血圧症  | 1,351,590   |
| 12 | 高尿酸血症 | 0           |
| 13 | 脂肪肝   | 0           |

※ 前年比は費用額で判定

### 3 医療の状況

#### 基礎疾患・人工透析等の該当者数

R04

|       | 猪名川町  |        | 県       |        |
|-------|-------|--------|---------|--------|
|       | 人数    | 割合     | 人数      | 割合     |
| 糖尿病   | 1,106 | 18.26% | 165,821 | 15.91% |
| 高血圧   | 1,607 | 26.53% | 272,255 | 26.12% |
| 脂質異常症 | 1,690 | 27.90% | 267,354 | 25.65% |

|        | 猪名川町 |        | 県     |        |
|--------|------|--------|-------|--------|
|        | 人数   | 割合     | 人数    | 割合     |
| 人工透析   | 18   | 0.30%  | 3,569 | 0.34%  |
| うち、糖尿病 | 8    | 44.44% | 2,135 | 59.82% |



|          | 猪名川町 |        | 県      |        |
|----------|------|--------|--------|--------|
|          | 人数   | 割合     | 人数     | 割合     |
| 虚血性心疾患   | 295  | 4.87%  | 49,957 | 4.79%  |
| うち、糖尿病   | 171  | 57.97% | 27,691 | 55.43% |
| うち、高血圧   | 248  | 84.07% | 40,475 | 81.02% |
| うち、脂質異常症 | 242  | 82.03% | 38,885 | 77.84% |
| 脳血管疾患    | 319  | 5.27%  | 60,286 | 5.78%  |
| うち、糖尿病   | 129  | 40.44% | 27,111 | 44.97% |
| うち、高血圧   | 220  | 68.97% | 45,289 | 75.12% |
| うち、脂質異常症 | 236  | 73.98% | 42,460 | 70.43% |

R03

|       | 猪名川町  |        | 県       |        |
|-------|-------|--------|---------|--------|
|       | 人数    | 割合     | 人数      | 割合     |
| 糖尿病   | 1,098 | 17.27% | 178,426 | 16.34% |
| 高血圧   | 1,729 | 27.20% | 295,446 | 27.05% |
| 脂質異常症 | 1,783 | 28.05% | 288,184 | 26.38% |

|        | 猪名川町 |        | 県     |        |
|--------|------|--------|-------|--------|
|        | 人数   | 割合     | 人数    | 割合     |
| 人工透析   | 17   | 0.27%  | 3,634 | 0.33%  |
| うち、糖尿病 | 7    | 41.18% | 2,137 | 58.81% |



|          | 猪名川町 |        | 県      |        |
|----------|------|--------|--------|--------|
|          | 人数   | 割合     | 人数     | 割合     |
| 虚血性心疾患   | 323  | 5.08%  | 55,292 | 5.06%  |
| うち、糖尿病   | 174  | 53.87% | 30,327 | 54.85% |
| うち、高血圧   | 270  | 83.59% | 44,894 | 81.19% |
| うち、脂質異常症 | 262  | 81.11% | 42,866 | 77.53% |
| 脳血管疾患    | 347  | 5.46%  | 66,365 | 6.08%  |
| うち、糖尿病   | 130  | 37.46% | 29,816 | 44.93% |
| うち、高血圧   | 254  | 73.20% | 50,004 | 75.35% |
| うち、脂質異常症 | 262  | 75.50% | 46,687 | 70.35% |

R02

|       | 猪名川町  |        | 県       |        |
|-------|-------|--------|---------|--------|
|       | 人数    | 割合     | 人数      | 割合     |
| 糖尿病   | 919   | 14.13% | 154,938 | 13.82% |
| 高血圧   | 1,515 | 23.29% | 257,517 | 22.98% |
| 脂質異常症 | 1,566 | 24.07% | 252,368 | 22.52% |

|        | 猪名川町 |        | 県     |        |
|--------|------|--------|-------|--------|
|        | 人数   | 割合     | 人数    | 割合     |
| 人工透析   | 16   | 0.25%  | 3,029 | 0.27%  |
| うち、糖尿病 | 7    | 43.75% | 1,719 | 56.75% |



|          | 猪名川町 |        | 県      |        |
|----------|------|--------|--------|--------|
|          | 人数   | 割合     | 人数     | 割合     |
| 虚血性心疾患   | 294  | 4.52%  | 47,959 | 4.28%  |
| うち、糖尿病   | 151  | 51.36% | 25,896 | 54.00% |
| うち、高血圧   | 239  | 81.29% | 38,618 | 80.52% |
| うち、脂質異常症 | 237  | 80.61% | 37,020 | 77.19% |
| 脳血管疾患    | 301  | 4.63%  | 56,814 | 5.07%  |
| うち、糖尿病   | 105  | 34.88% | 25,250 | 44.44% |
| うち、高血圧   | 219  | 72.76% | 42,439 | 74.70% |
| うち、脂質異常症 | 232  | 77.08% | 39,643 | 69.78% |

## 4 介護の状況

### 要介護度別認定率

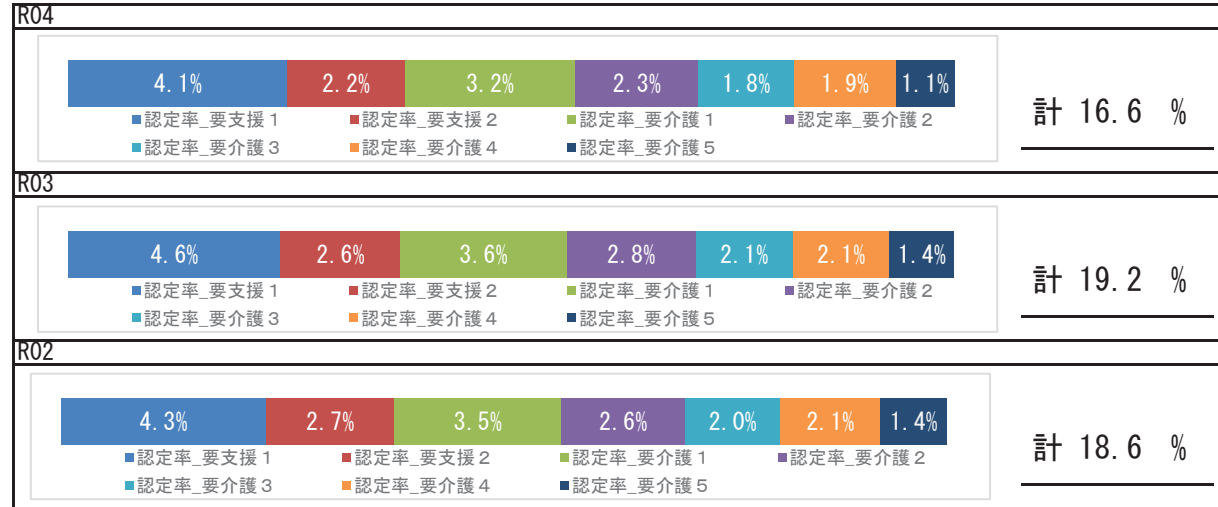

### 要介護認定者の有病状況

#### R04

|       | 65～74歳 |    | 75歳以上  |     | 計      |     |        |
|-------|--------|----|--------|-----|--------|-----|--------|
|       | 人数     | 割合 | 人数     | 割合  | 人数     | 割合  |        |
| 基礎疾患  | 糖尿病    | 49 | 27.84% | 420 | 30.22% | 469 | 29.95% |
|       | 糖尿病合併症 | 9  | 5.11%  | 34  | 2.45%  | 43  | 2.75%  |
| 循環器疾患 | 心臓病    | 83 | 47.16% | 897 | 64.53% | 980 | 62.58% |
|       | 脳血管疾患  | 28 | 15.91% | 243 | 17.48% | 271 | 17.31% |
| その他   | がん     | 26 | 14.77% | 189 | 13.60% | 215 | 13.73% |
|       | 精神     | 57 | 32.39% | 493 | 35.47% | 550 | 35.12% |
|       | 筋・骨格   | 81 | 46.02% | 830 | 59.71% | 911 | 58.17% |
|       | 難病     | 12 | 6.82%  | 50  | 3.60%  | 62  | 3.96%  |

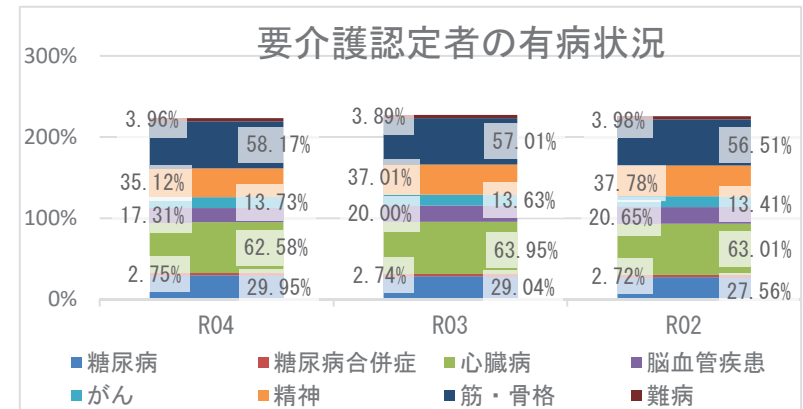

## 5 考察

- 平均寿命は県と比較して、男女とも長くなっています。令和4年度の平均自立期間は、前年度と比較して、男性は同程度、女性は長くなっており、県と比較して男女とも長くなっています。
- 死因では、生活習慣病の重症化疾患（心疾患・脳血管疾患）は、併せて22.83%になります。肺炎が6.52%を占めており、経年的な確認が必要です。
- 介護の状況から、令和4年度の要介護認定率は前年度と比較して減少しています。要介護認定者の有病状況においては、心臓病、筋・骨格疾患の有病者の割合が高いです。
- 医療の状況から、市の1人当たり費用額（年齢調整値）の推移では、前年度より外来＋調剤費用額は増加、入院費用額は減少しており、いずれも県より低いです。入外医療費順位（生活習慣病）から、外来では糖尿病が経年で上位疾患となっているほか、心筋梗塞医療費が経年で増加しており、入院では脳血管疾患、虚血性心疾患に係る医療費が多くを占めています。各疾病該当者数の推移から、令和4年度の基礎疾患（高血圧、脂質異常症）と重症化疾患（虚血性心疾患、脳血管疾患）の該当者割合は、前年と比較すると減少していますが、糖尿病該当者割合と虚血性心疾患、脳血管疾患のうち糖尿病該当者割合は経年で増加しています。生活習慣病等重症化予防事業の実施状況等の確認、検討をお勧めします。
- 健診の状況では、令和4年度の特定健診受診率、特定保健指導実施率はいずれも前年度より増加し、県よりも高い状況です。引き続き、健診受診率、保健指導実施率の向上に向けて、事業のPDCAを回しつつ、取組を継続する必要があります。令和4年度健診受診者の高血圧、糖尿病の治療状況で、Ⅲ度高血圧の未治療者は16.7%、兵庫県糖尿病性腎症重症化予防事業プログラム基準該当者のうち未治療者は8.1%であり、確実な受診勧奨が必要です。健診結果における「生活習慣病のリスク」では、血糖・肝機能・肥満リスクが県より高い状況です。広く一般に向けた適切な生活習慣に関する知識の普及啓発活動等、健康意識の向上に向けた積極的な取組が重要です。

# 加東市

## 1 基礎情報

| 年度  | 加東市    |      |
|-----|--------|------|
|     | 人口総数   | 高齢化率 |
| R04 | 39,720 | 27.1 |

| 年度  | 加東市   |   |      |   |          |   |
|-----|-------|---|------|---|----------|---|
|     | 被保険者数 |   | 加入率  |   | 被保険者平均年齢 |   |
|     | 値     | 比 | 値    | 比 | 値        | 比 |
| R04 | 7,085 | ↓ | 17.8 | ↓ | 55.1     | → |
| R03 | 7,407 | ↓ | 18.5 | ↓ | 55.1     | ↑ |
| R02 | 7,728 | ↘ | 19.3 | ↘ | 54.2     | ↘ |

## 死因 ( R01 ~ R03 年度計)

|    |               |       |            |
|----|---------------|-------|------------|
| 1位 | 悪性新生物 (腫瘍)    | 327 件 | ( 26.06% ) |
| 2位 | 心疾患 (高血圧性を除く) | 235 件 | ( 18.73% ) |
| 3位 | 脳血管疾患         | 99 件  | ( 7.89% )  |
| 4位 | 肺炎            | 85 件  | ( 6.77% )  |
| 5位 | 老衰            | 80 件  | ( 6.37% )  |

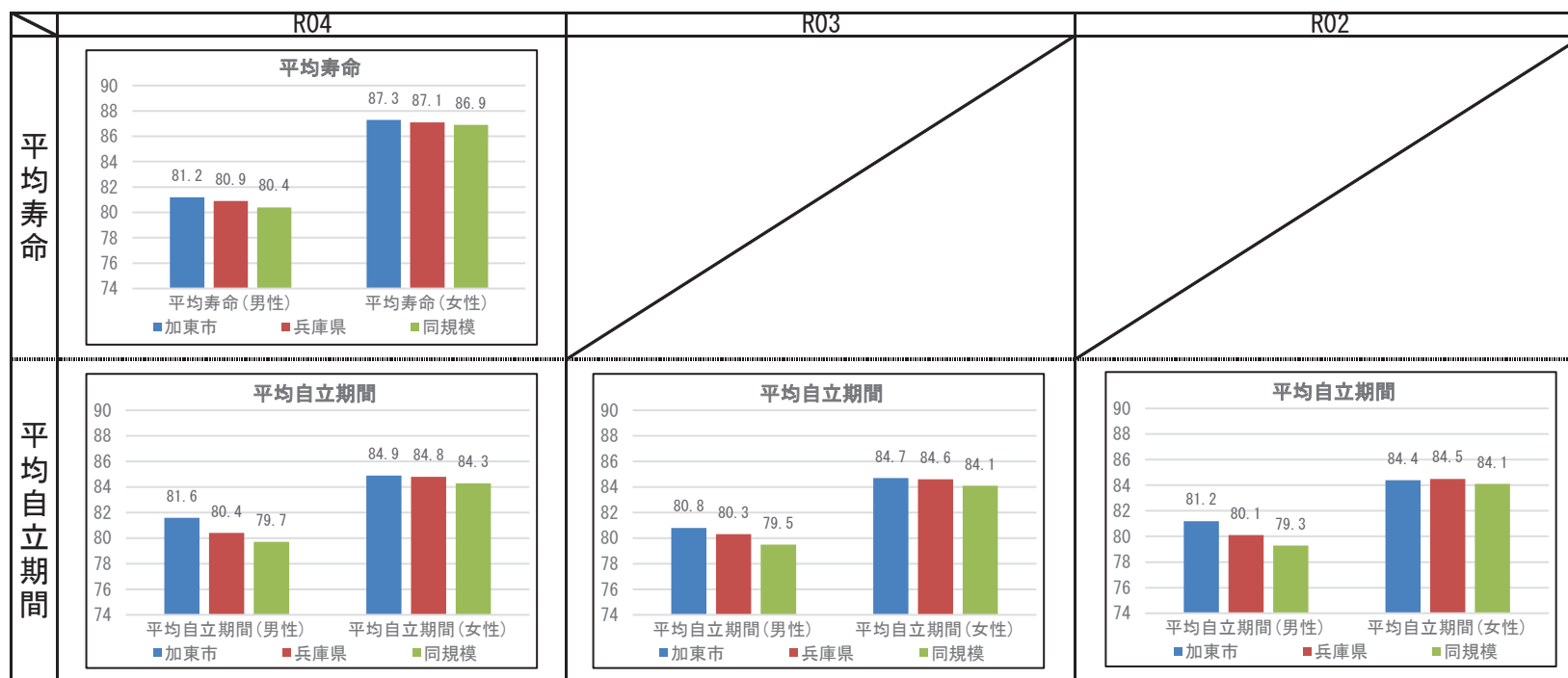

## 2 健診の状況

### 特定健診・特定保健指導の状況

|           | 加東市    |        |        | 兵庫県    |        |        |
|-----------|--------|--------|--------|--------|--------|--------|
|           | R04    | R03    | R02    | R04    | R03    | R02    |
| 特定健診受診率   | 39.03% | 37.73% | 36.19% | 34.21% | 33.02% | 30.89% |
| メタボ該当者率   | 22.09% | 22.89% | 21.57% | 19.06% | 19.36% | 19.41% |
| 予備群該当者率   | 13.52% | 10.94% | 12.03% | 10.46% | 10.54% | 10.60% |
| 特定保健指導実施率 | 48.17% | 40.77% | 35.77% | 29.98% | 28.91% | 26.81% |
| 対象者割合     | 積極的    | 2.50%  | 2.60%  | 3.20%  | 2.40%  | 2.45%  |
|           | 動機付け   | 8.62%  | 9.05%  | 10.71% | 8.35%  | 8.95%  |

### 健診及び医療機関受診の関係表

| R04  |                | 総数             | 医療機関受診 |        | 合計    |
|------|----------------|----------------|--------|--------|-------|
|      |                |                | あり     | なし     |       |
| 健診あり | 受診者数(人)        | 1,737          | 223    | 1,960  |       |
|      |                | 健診対象者に占める割合(%) | 34.6%  | 4.4%   | 39.0% |
|      | うち生活習慣病有(人)    | 1,303          |        | 1,303  |       |
|      |                | 受診者数に占める割合(%)  | 75.0%  |        | 66.5% |
| 健診なし | 未受診者数(人)       | 2,437          | 628    | 3,065  |       |
|      |                | 健診対象者に占める割合(%) | 48.5%  | 12.5%  | 61.0% |
|      | うち生活習慣病有(人)    | 1,653          |        | 1,653  |       |
|      |                | 未受診者数に占める割合(%) | 67.8%  |        | 53.9% |
| 合計   | 合計(人)          | 4,174          | 851    | 5,025  |       |
|      | 健診対象者に占める割合(%) | 83.1%          | 16.9%  | 100.0% |       |
|      | うち生活習慣病有(人)    | 2,956          |        | 2,956  |       |
|      | 合計人数に占める割合(%)  | 70.8%          |        | 58.8%  |       |

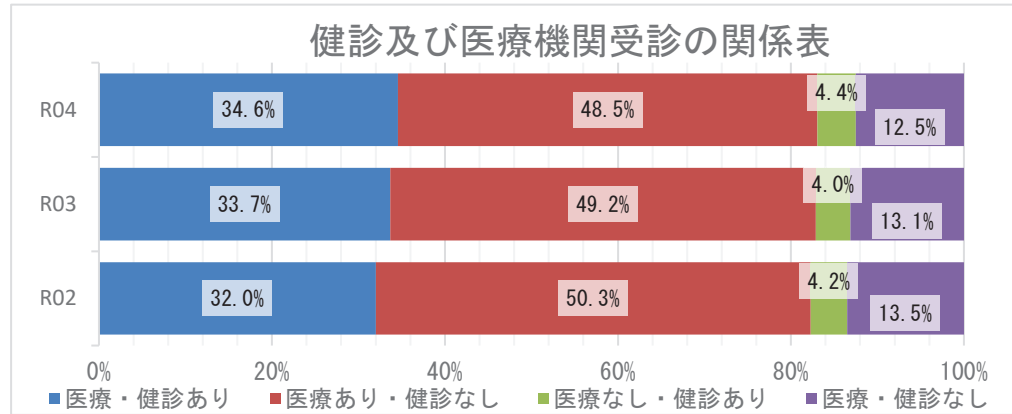

### 質問票の状況 - 生活習慣



※レーダーチャートは外側に行くほど、  
良好な状態であることを指します

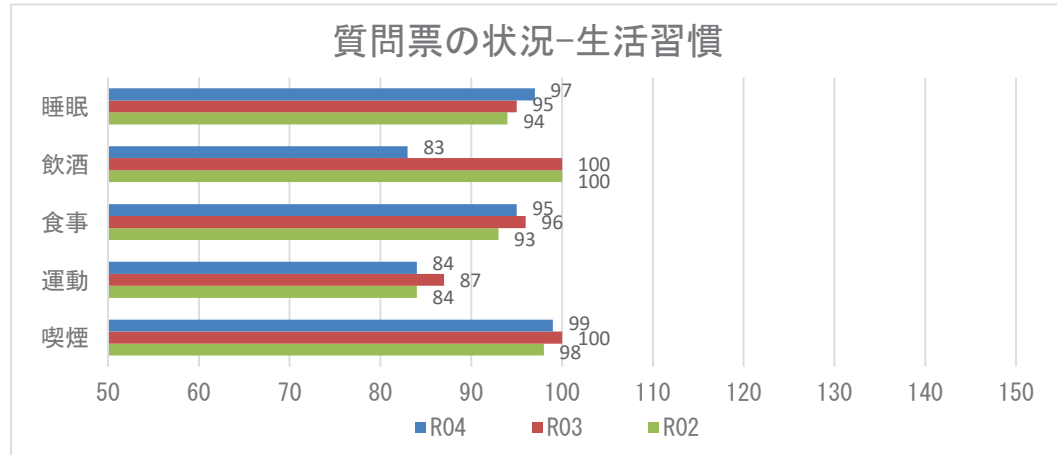

**【注意】**  
飲酒のリスクについては、一部健診機関の健診システムの改修の影響に伴い、相対比較には注意が必要。



## 2 健診の状況

### 生活習慣病のリスクの状況

R04

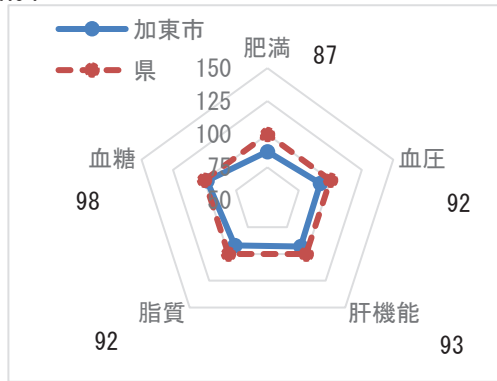

※レーダーチャートは外側に行くほど、良好な状態であることを指します

### 生活習慣病のリスクの状況

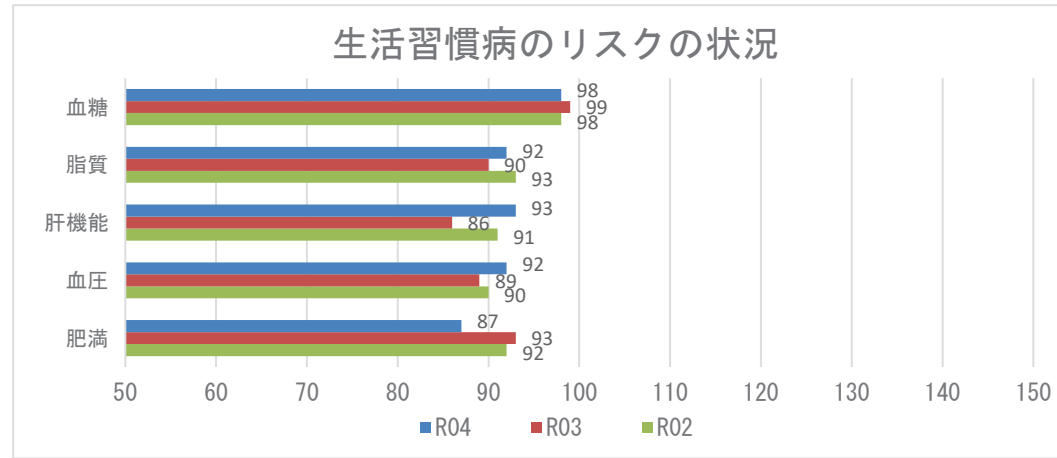

### 腎機能の状況

R04

| GFR区分(ml/分/1.73m <sup>2</sup> ) | 尿蛋白   |        |     |       |      |       | 合計            |
|---------------------------------|-------|--------|-----|-------|------|-------|---------------|
|                                 | A1    |        | A2  |       | A3   |       |               |
|                                 | (-)   |        | (±) |       | ≥(+) |       |               |
| G1 正常または高値 ≥90                  | 84人   | 4.56%  | 4人  | 0.22% | 1人   | 0.05% | 89人 4.83%     |
| G2 正常または軽度低下 60~89              | 1193人 | 64.77% | 46人 | 2.50% | 14人  | 0.76% | 1253人 68.02%  |
| G3a 軽度~中等度低下 45~59              | 432人  | 23.45% | 15人 | 0.81% | 12人  | 0.65% | 459人 24.92%   |
| G3b 中等度~高度低下 30~44              | 31人   | 1.68%  | 2人  | 0.11% | 4人   | 0.22% | 37人 2.01%     |
| G4 高度低下 15~29                   | 0人    | 0.00%  | 1人  | 0.05% | 2人   | 0.11% | 3人 0.16%      |
| G5 末期腎不全 <15                    | 1人    | 0.05%  | 0人  | 0.00% | 0人   | 0.00% | 1人 0.05%      |
| 合計                              | 1741人 | 94.52% | 68人 | 3.69% | 33人  | 1.79% | 1842人 100.00% |

### 腎機能の状況

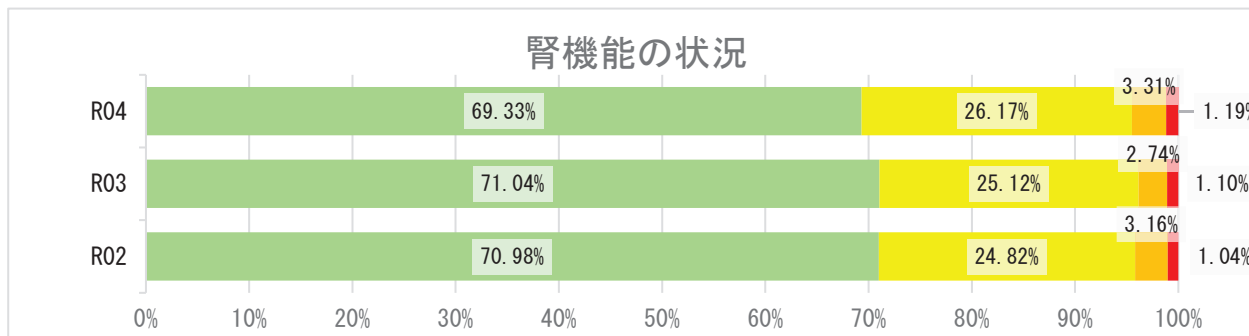

## 2 健診の状況

### 高血圧の状況 R04

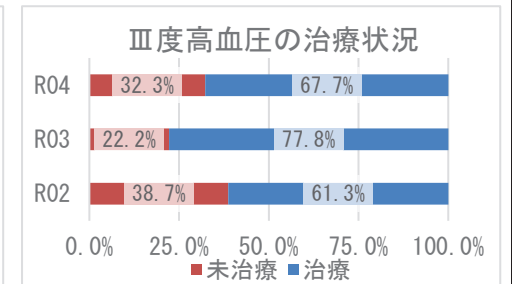
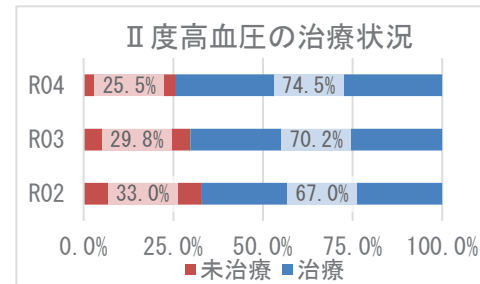
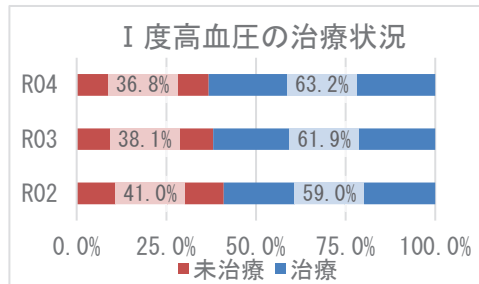
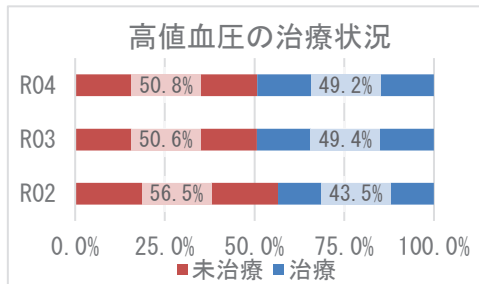
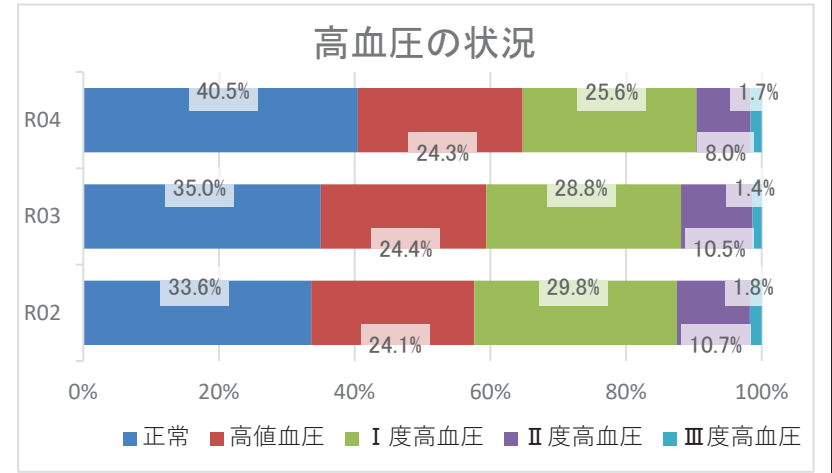
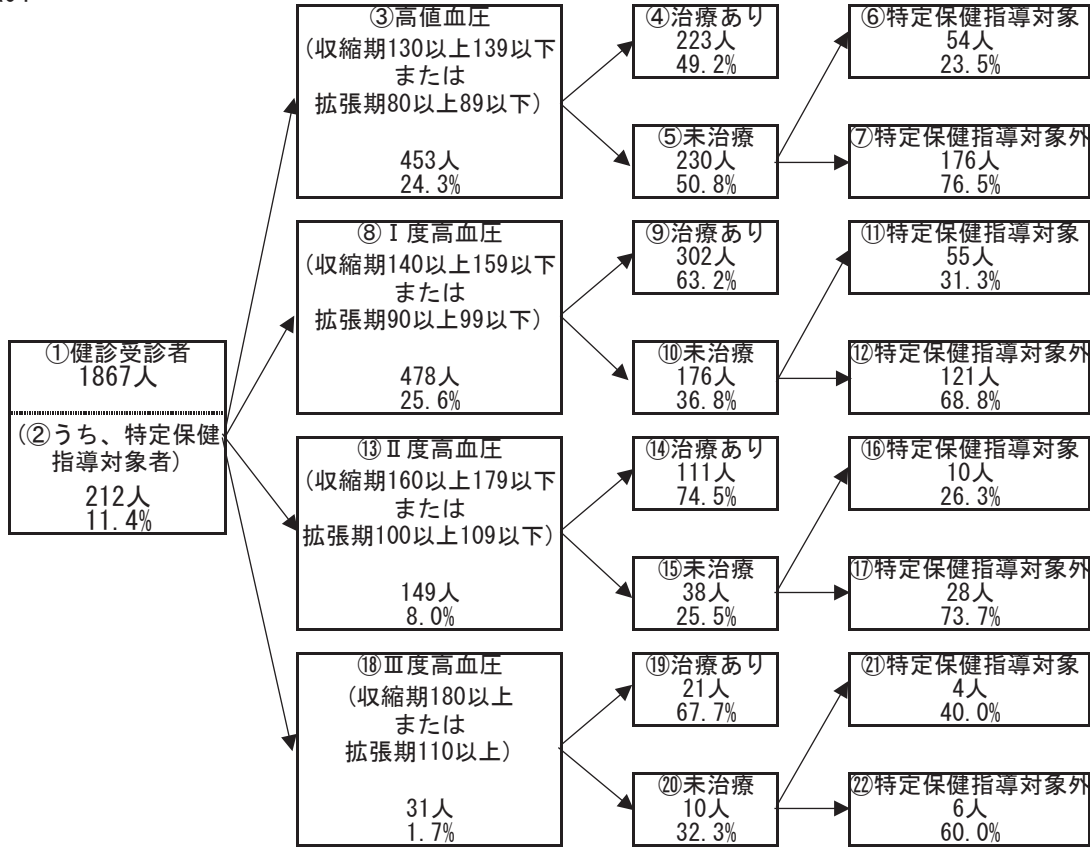

## 2 健診の状況

### 糖尿病性腎症・糖尿病の状況

R04

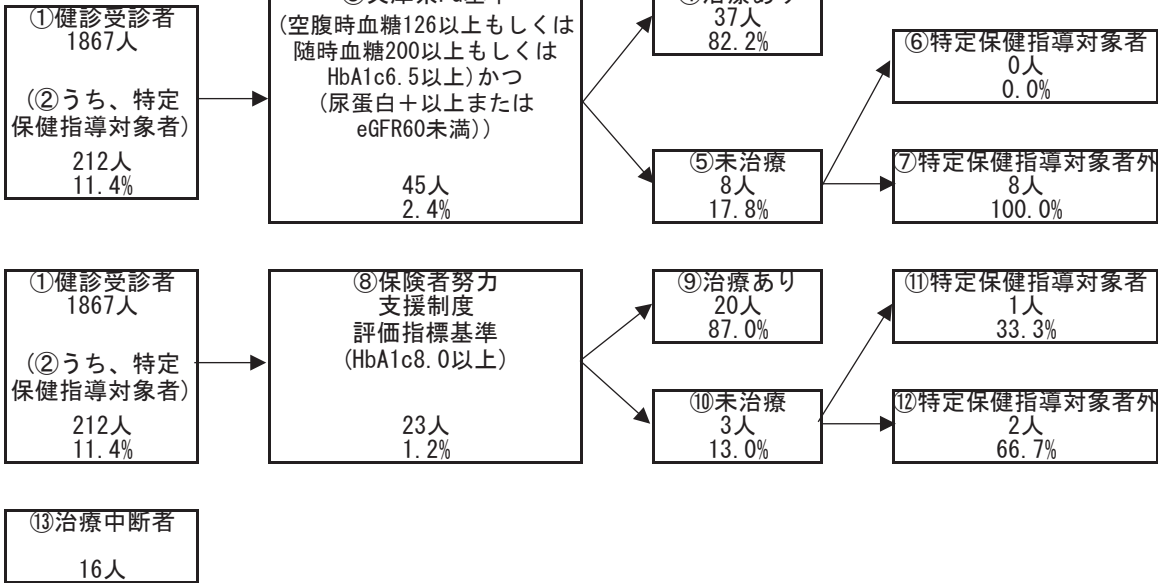

糖尿病性腎症の状況（兵庫県PG基準）

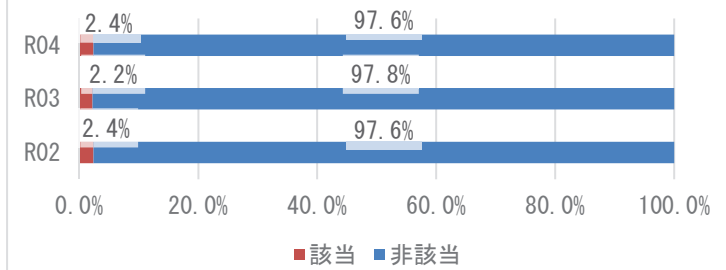

糖尿病の状況（保険者努力支援制度評価指標基準）

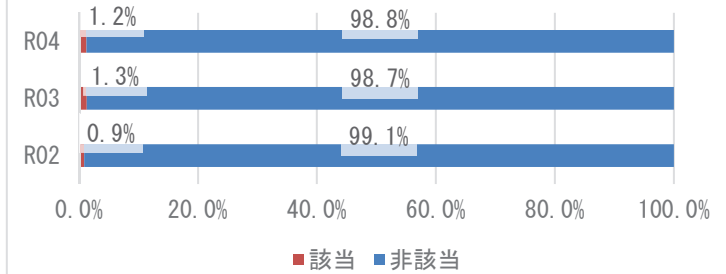

兵庫県PG基準の治療状況

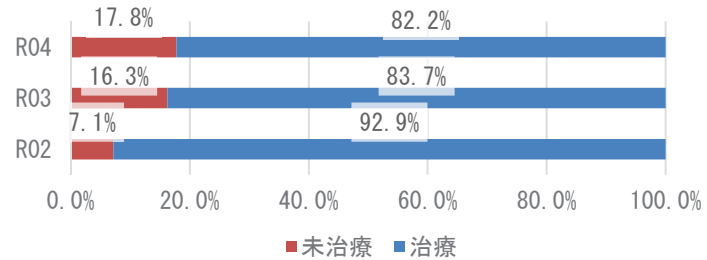

保険者努力支援制度評価指標基準の治療状況

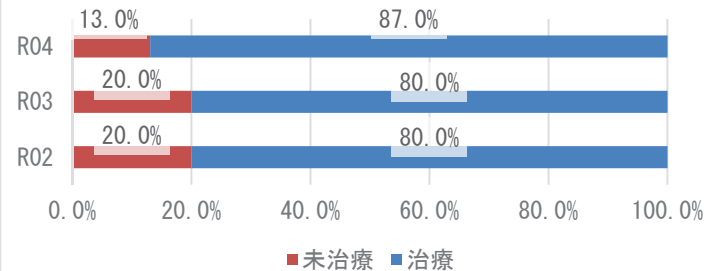

### 3 医療の状況

#### レセプトの状況 - 外来+調剤

R04

|             | 加東市                    | 県       | 前年比 |
|-------------|------------------------|---------|-----|
| 受診率(%)      | 936.42<br>( 892.43 )   | 915.75  | ↑   |
| 1人当たり費用額(円) | 224,134<br>( 214,428 ) | 222,827 | ↑   |
| 1件当たり日数     | 1.44<br>( 1.44 )       | 1.52    | →   |
| 1日当たり費用額(円) | 16,642<br>( 16,642 )   | 16,045  | ↓   |

R03

|             | 加東市                    | 県       | 前年比 |
|-------------|------------------------|---------|-----|
| 受診率(%)      | 909.92<br>( 871.24 )   | 896.19  | ↑   |
| 1人当たり費用額(円) | 221,819<br>( 213,802 ) | 218,451 | ↑   |
| 1件当たり日数     | 1.44<br>( 1.44 )       | 1.53    | ↓   |
| 1日当たり費用額(円) | 16,944<br>( 16,944 )   | 15,966  | ↑   |

R02

|             | 加東市                    | 県       |
|-------------|------------------------|---------|
| 受診率(%)      | 878.81<br>( 847.30 )   | 846.89  |
| 1人当たり費用額(円) | 205,800<br>( 199,373 ) | 204,306 |
| 1件当たり日数     | 1.46<br>( 1.46 )       | 1.53    |
| 1日当たり費用額(円) | 16,082<br>( 16,082 )   | 15,779  |

※ ( ) 内は年齢調整をした値

※ 前年比は年齢調整をしない値で判定

#### レセプトの状況 - 入院

R04

|             | 加東市                    | 県       | 前年比 |
|-------------|------------------------|---------|-----|
| 受診率(%)      | 26.03<br>( 24.73 )     | 22.63   | ↓   |
| 1人当たり費用額(円) | 148,356<br>( 140,043 ) | 145,139 | ↓   |
| 1件当たり日数     | 16.47<br>( 16.00 )     | 15.58   | ↓   |
| 1日当たり費用額(円) | 34,618<br>( 36,376 )   | 41,178  | ↓   |

R03

|             | 加東市                    | 県       | 前年比 |
|-------------|------------------------|---------|-----|
| 受診率(%)      | 26.42<br>( 25.69 )     | 22.68   | ↓   |
| 1人当たり費用額(円) | 152,597<br>( 146,937 ) | 142,110 | ↓   |
| 1件当たり日数     | 16.55<br>( 16.23 )     | 15.67   | ↑   |
| 1日当たり費用額(円) | 34,896<br>( 35,960 )   | 39,989  | ↓   |

R02

|             | 加東市                    | 県       |
|-------------|------------------------|---------|
| 受診率(%)      | 26.91<br>( 26.54 )     | 22.29   |
| 1人当たり費用額(円) | 160,524<br>( 157,298 ) | 136,046 |
| 1件当たり日数     | 16.52<br>( 16.14 )     | 15.99   |
| 1日当たり費用額(円) | 36,101<br>( 37,576 )   | 38,176  |

※ ( ) 内は年齢調整をした値

※ 前年比は年齢調整をしない値で判定

### 3 医療の状況

#### 入外レセプト件数順位(生活習慣病)

R04

| 順位 | 病名    | 件数    | 前年比 |
|----|-------|-------|-----|
| 1  | 高血圧症  | 8,655 | ↓   |
| 2  | 糖尿病   | 6,060 | ↓   |
| 3  | 筋・骨格  | 5,882 | ↓   |
| 4  | 脂質異常症 | 5,296 | ↓   |
| 5  | 精神    | 3,155 | ↓   |
| 6  | がん    | 2,158 | ↓   |
| 7  | 狭心症   | 435   | ↓   |
| 8  | 脳梗塞   | 293   | ↓   |
| 9  | 動脈硬化症 | 83    | ↓   |
| 10 | 高尿酸血症 | 81    | ↓   |
| 11 | 脂肪肝   | 75    | ↓   |
| 12 | 心筋梗塞  | 42    | ↓   |
| 13 | 脳出血   | 16    | ↑   |

| 順位 | 病名    | 件数  | 前年比 |
|----|-------|-----|-----|
| 1  | 精神    | 363 | ↓   |
| 2  | がん    | 204 | ↓   |
| 3  | 筋・骨格  | 185 | ↑   |
| 4  | 脳梗塞   | 51  | ↑   |
| 5  | 糖尿病   | 30  | ↓   |
| 6  | 狭心症   | 26  | ↑   |
| 7  | 脳出血   | 17  | ↓   |
| 8  | 高血圧症  | 7   | ↓   |
| 9  | 心筋梗塞  | 6   | ↓   |
| 10 | 脂質異常症 | 2   | →   |
| 11 | 高尿酸血症 | 1   | ↑   |
| 12 | 脂肪肝   | 1   | ↑   |
| 13 | 動脈硬化症 | 1   | →   |

R03

| 順位 | 病名    | 件数    | 前年比 |
|----|-------|-------|-----|
| 1  | 高血圧症  | 8,978 | ↓   |
| 2  | 筋・骨格  | 6,226 | ↓   |
| 3  | 糖尿病   | 6,211 | ↑   |
| 4  | 脂質異常症 | 5,749 | ↓   |
| 5  | 精神    | 3,235 | ↓   |
| 6  | がん    | 2,249 | ↓   |
| 7  | 狭心症   | 484   | ↓   |
| 8  | 脳梗塞   | 345   | ↓   |
| 9  | 高尿酸血症 | 108   | ↑   |
| 10 | 動脈硬化症 | 88    | ↑   |
| 11 | 脂肪肝   | 84    | ↓   |
| 12 | 心筋梗塞  | 50    | ↑   |
| 13 | 脳出血   | 7     | ↓   |

| 順位 | 病名    | 件数  | 前年比 |
|----|-------|-----|-----|
| 1  | 精神    | 371 | ↓   |
| 2  | がん    | 260 | ↓   |
| 3  | 筋・骨格  | 170 | ↓   |
| 4  | 糖尿病   | 31  | ↓   |
| 5  | 脳梗塞   | 26  | ↓   |
| 6  | 脳出血   | 23  | ↑   |
| 7  | 狭心症   | 16  | ↓   |
| 8  | 高血圧症  | 9   | ↑   |
| 9  | 心筋梗塞  | 9   | ↑   |
| 10 | 脂質異常症 | 2   | ↑   |
| 11 | 動脈硬化症 | 1   | ↓   |
| 12 | 高尿酸血症 | 0   | →   |
| 13 | 脂肪肝   | 0   | →   |

R02

| 順位 | 病名    | 件数    |
|----|-------|-------|
| 1  | 高血圧症  | 9,241 |
| 2  | 筋・骨格  | 6,398 |
| 3  | 糖尿病   | 5,886 |
| 4  | 脂質異常症 | 5,558 |
| 5  | 精神    | 3,246 |
| 6  | がん    | 2,129 |
| 7  | 狭心症   | 490   |
| 8  | 脳梗塞   | 350   |
| 9  | 高尿酸血症 | 103   |
| 10 | 脂肪肝   | 85    |
| 11 | 動脈硬化症 | 84    |
| 12 | 心筋梗塞  | 38    |
| 13 | 脳出血   | 11    |

| 順位 | 病名    | 件数  |
|----|-------|-----|
| 1  | 精神    | 415 |
| 2  | がん    | 302 |
| 3  | 筋・骨格  | 180 |
| 4  | 脳梗塞   | 43  |
| 5  | 糖尿病   | 37  |
| 6  | 狭心症   | 21  |
| 7  | 脳出血   | 13  |
| 8  | 心筋梗塞  | 8   |
| 9  | 高血圧症  | 2   |
| 10 | 動脈硬化症 | 2   |
| 11 | 脂質異常症 | 1   |
| 12 | 高尿酸血症 | 0   |
| 13 | 脂肪肝   | 0   |

※ 前年比は件数で判定

#### 入外医療費順位(生活習慣病)

R04

| 順位 | 病名    | 費用額         | 前年比 |
|----|-------|-------------|-----|
| 1  | がん    | 249,866,110 | ↓   |
| 2  | 糖尿病   | 162,541,210 | ↓   |
| 3  | 筋・骨格  | 126,238,540 | ↓   |
| 4  | 高血圧症  | 102,338,890 | ↓   |
| 5  | 精神    | 60,400,440  | ↓   |
| 6  | 脂質異常症 | 58,072,170  | ↓   |
| 7  | 狭心症   | 9,645,030   | ↓   |
| 8  | 脳梗塞   | 4,943,510   | ↓   |
| 9  | 動脈硬化症 | 1,898,330   | ↓   |
| 10 | 心筋梗塞  | 1,771,630   | ↑   |
| 11 | 脂肪肝   | 1,585,910   | ↑   |
| 12 | 高尿酸血症 | 778,700     | ↓   |
| 13 | 脳出血   | 332,520     | ↑   |

| 順位 | 病名    | 費用額         | 前年比 |
|----|-------|-------------|-----|
| 1  | 精神    | 152,107,840 | ↓   |
| 2  | がん    | 146,706,570 | ↓   |
| 3  | 筋・骨格  | 109,901,010 | ↓   |
| 4  | 脳梗塞   | 49,487,760  | ↑   |
| 5  | 狭心症   | 22,462,150  | ↓   |
| 6  | 糖尿病   | 13,203,080  | ↑   |
| 7  | 心筋梗塞  | 12,252,500  | ↓   |
| 8  | 脳出血   | 12,135,760  | ↓   |
| 9  | 高血圧症  | 2,202,060   | ↑   |
| 10 | 動脈硬化症 | 1,263,650   | ↑   |
| 11 | 脂質異常症 | 934,230     | ↓   |
| 12 | 高尿酸血症 | 823,640     | ↑   |
| 13 | 脂肪肝   | 127,990     | ↑   |

R03

| 順位 | 病名    | 費用額         | 前年比 |
|----|-------|-------------|-----|
| 1  | がん    | 316,533,320 | ↑   |
| 2  | 糖尿病   | 163,794,700 | ↑   |
| 3  | 筋・骨格  | 140,653,200 | ↓   |
| 4  | 高血圧症  | 108,851,190 | ↓   |
| 5  | 脂質異常症 | 64,874,480  | ↓   |
| 6  | 精神    | 63,022,730  | ↓   |
| 7  | 狭心症   | 10,453,430  | ↑   |
| 8  | 脳梗塞   | 5,482,690   | ↓   |
| 9  | 動脈硬化症 | 2,064,840   | ↑   |
| 10 | 脂肪肝   | 1,575,810   | ↑   |
| 11 | 心筋梗塞  | 1,557,870   | ↑   |
| 12 | 高尿酸血症 | 1,126,790   | ↑   |
| 13 | 脳出血   | 162,050     | ↓   |

| 順位 | 病名    | 費用額         | 前年比 |
|----|-------|-------------|-----|
| 1  | がん    | 209,629,380 | ↓   |
| 2  | 精神    | 157,098,130 | ↓   |
| 3  | 筋・骨格  | 110,851,810 | ↑   |
| 4  | 脳出血   | 24,458,940  | ↑   |
| 5  | 脳梗塞   | 18,200,230  | ↓   |
| 6  | 狭心症   | 14,424,370  | ↓   |
| 7  | 心筋梗塞  | 12,614,830  | ↑   |
| 8  | 糖尿病   | 11,288,160  | ↓   |
| 9  | 脂質異常症 | 1,561,960   | ↑   |
| 10 | 高血圧症  | 1,534,860   | ↑   |
| 11 | 動脈硬化症 | 896,220     | ↓   |
| 12 | 高尿酸血症 | 0           | →   |
| 13 | 脂肪肝   | 0           | →   |

R02

| 順位 | 病名    | 費用額         |
|----|-------|-------------|
| 1  | がん    | 258,576,310 |
| 2  | 糖尿病   | 157,596,790 |
| 3  | 筋・骨格  | 145,484,910 |
| 4  | 高血圧症  | 113,335,260 |
| 5  | 脂質異常症 | 66,698,380  |
| 6  | 精神    | 64,752,160  |
| 7  | 狭心症   | 9,121,830   |
| 8  | 脳梗塞   | 5,638,290   |
| 9  | 動脈硬化症 | 1,916,500   |
| 10 | 脂肪肝   | 1,490,200   |
| 11 | 心筋梗塞  | 1,076,160   |
| 12 | 高尿酸血症 | 1,048,680   |
| 13 | 脳出血   | 266,690     |

| 順位 | 病名    | 費用額         |
|----|-------|-------------|
| 1  | がん    | 259,429,810 |
| 2  | 精神    | 160,064,730 |
| 3  | 筋・骨格  | 104,402,560 |
| 4  | 狭心症   | 31,991,720  |
| 5  | 脳梗塞   | 31,059,750  |
| 6  | 糖尿病   | 14,973,130  |
| 7  | 脳出血   | 11,926,030  |
| 8  | 心筋梗塞  | 8,173,580   |
| 9  | 動脈硬化症 | 2,054,630   |
| 10 | 高血圧症  | 555,660     |
| 11 | 脂質異常症 | 374,730     |
| 12 | 高尿酸血症 | 0           |
| 13 | 脂肪肝   | 0           |

※ 前年比は費用額で判定

### 3 医療の状況

#### 基礎疾患・人工透析等の該当者数

R04

|       | 加東市   |        | 県       |        |
|-------|-------|--------|---------|--------|
|       | 人数    | 割合     | 人数      | 割合     |
| 糖尿病   | 1,226 | 17.30% | 165,821 | 15.91% |
| 高血圧   | 2,178 | 30.74% | 272,255 | 26.12% |
| 脂質異常症 | 2,121 | 29.94% | 267,354 | 25.65% |

|        | 加東市 |        | 県     |        |
|--------|-----|--------|-------|--------|
|        | 人数  | 割合     | 人数    | 割合     |
| 人工透析   | 27  | 0.38%  | 3,569 | 0.34%  |
| うち、糖尿病 | 17  | 62.96% | 2,135 | 59.82% |



|          | 加東市 |        | 県      |        |
|----------|-----|--------|--------|--------|
|          | 人数  | 割合     | 人数     | 割合     |
| 虚血性心疾患   | 317 | 4.47%  | 49,957 | 4.79%  |
| うち、糖尿病   | 166 | 52.37% | 27,691 | 55.43% |
| うち、高血圧   | 262 | 82.65% | 40,475 | 81.02% |
| うち、脂質異常症 | 255 | 80.44% | 38,885 | 77.84% |
| 脳血管疾患    | 313 | 4.42%  | 60,286 | 5.78%  |
| うち、糖尿病   | 160 | 51.12% | 27,111 | 44.97% |
| うち、高血圧   | 251 | 80.19% | 45,289 | 75.12% |
| うち、脂質異常症 | 210 | 67.09% | 42,460 | 70.43% |

R03

|       | 加東市   |        | 県       |        |
|-------|-------|--------|---------|--------|
|       | 人数    | 割合     | 人数      | 割合     |
| 糖尿病   | 1,345 | 18.16% | 178,426 | 16.34% |
| 高血圧   | 2,328 | 31.43% | 295,446 | 27.05% |
| 脂質異常症 | 2,272 | 30.67% | 288,184 | 26.38% |

|        | 加東市 |        | 県     |        |
|--------|-----|--------|-------|--------|
|        | 人数  | 割合     | 人数    | 割合     |
| 人工透析   | 26  | 0.35%  | 3,634 | 0.33%  |
| うち、糖尿病 | 18  | 69.23% | 2,137 | 58.81% |



|          | 加東市 |        | 県      |        |
|----------|-----|--------|--------|--------|
|          | 人数  | 割合     | 人数     | 割合     |
| 虚血性心疾患   | 363 | 4.90%  | 55,292 | 5.06%  |
| うち、糖尿病   | 194 | 53.44% | 30,327 | 54.85% |
| うち、高血圧   | 298 | 82.09% | 44,894 | 81.19% |
| うち、脂質異常症 | 296 | 81.54% | 42,866 | 77.53% |
| 脳血管疾患    | 361 | 4.87%  | 66,365 | 6.08%  |
| うち、糖尿病   | 179 | 49.58% | 29,816 | 44.93% |
| うち、高血圧   | 291 | 80.61% | 50,004 | 75.35% |
| うち、脂質異常症 | 245 | 67.87% | 46,687 | 70.35% |

R02

|       | 加東市   |        | 県       |        |
|-------|-------|--------|---------|--------|
|       | 人数    | 割合     | 人数      | 割合     |
| 糖尿病   | 1,171 | 15.15% | 154,938 | 13.82% |
| 高血圧   | 2,046 | 26.48% | 257,517 | 22.98% |
| 脂質異常症 | 2,036 | 26.35% | 252,368 | 22.52% |

|        | 加東市 |        | 県     |        |
|--------|-----|--------|-------|--------|
|        | 人数  | 割合     | 人数    | 割合     |
| 人工透析   | 21  | 0.27%  | 3,029 | 0.27%  |
| うち、糖尿病 | 14  | 66.67% | 1,719 | 56.75% |



|          | 加東市 |        | 県      |        |
|----------|-----|--------|--------|--------|
|          | 人数  | 割合     | 人数     | 割合     |
| 虚血性心疾患   | 320 | 4.14%  | 47,959 | 4.28%  |
| うち、糖尿病   | 159 | 49.69% | 25,896 | 54.00% |
| うち、高血圧   | 251 | 78.44% | 38,618 | 80.52% |
| うち、脂質異常症 | 249 | 77.81% | 37,020 | 77.19% |
| 脳血管疾患    | 320 | 4.14%  | 56,814 | 5.07%  |
| うち、糖尿病   | 147 | 45.94% | 25,250 | 44.44% |
| うち、高血圧   | 249 | 77.81% | 42,439 | 74.70% |
| うち、脂質異常症 | 216 | 67.50% | 39,643 | 69.78% |

## 4 介護の状況

### 要介護度別認定率

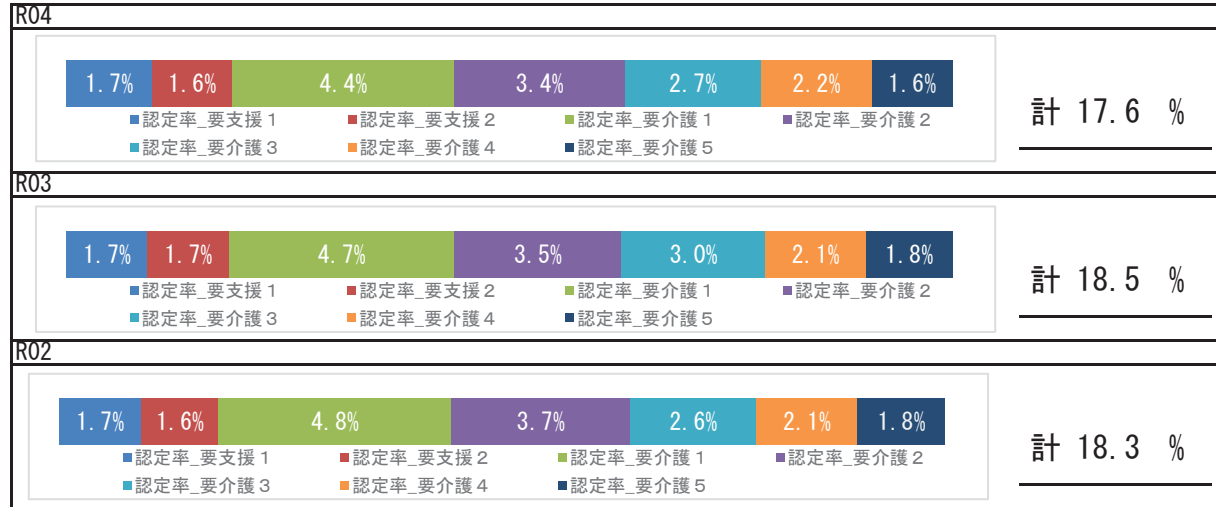

### 要介護認定者の有病状況

#### R04

|       | 65～74歳 |    | 75歳以上  |       | 計      |       |        |
|-------|--------|----|--------|-------|--------|-------|--------|
|       | 人数     | 割合 | 人数     | 割合    | 人数     | 割合    |        |
| 基礎疾患  | 糖尿病    | 40 | 24.84% | 512   | 29.22% | 552   | 28.86% |
|       | 糖尿病合併症 | 10 | 6.21%  | 63    | 3.60%  | 73    | 3.82%  |
| 循環器疾患 | 心臓病    | 75 | 46.58% | 1,221 | 69.69% | 1,296 | 67.75% |
|       | 脳血管疾患  | 31 | 19.25% | 381   | 21.75% | 412   | 21.54% |
| その他   | がん     | 13 | 8.07%  | 207   | 11.82% | 220   | 11.50% |
|       | 精神     | 53 | 32.92% | 726   | 41.44% | 779   | 40.72% |
|       | 筋・骨格   | 68 | 42.24% | 1,065 | 60.79% | 1,133 | 59.23% |
|       | 難病     | 10 | 6.21%  | 57    | 3.25%  | 67    | 3.50%  |

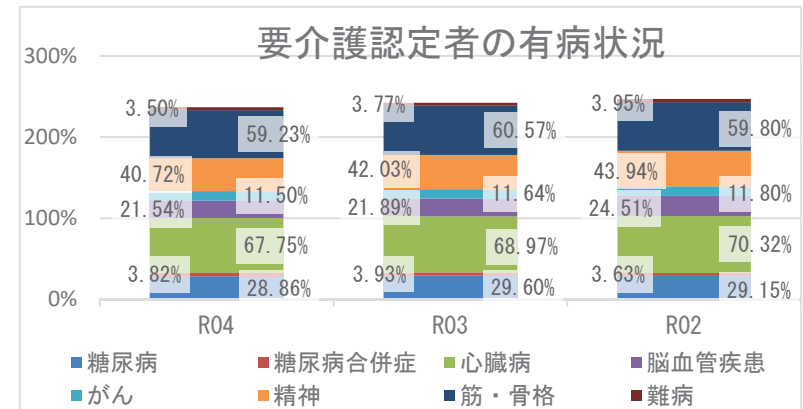

## 5 考察

- 平均寿命は県と比較して、男性、女性ともに長いです。令和4年度の平均自立期間は、前年度と比較して、男女とも長くなり、県と比較して、男性は長く、女性は同程度となっています。
- 死因では、生活習慣病の重症化疾患（心疾患・脳血管疾患）は、併せて26.62%になります。また、肺炎が6.77%を占めており、経年的な確認が必要です。
- 介護の状況から、令和4年度の要介護認定率は減少しています。要介護認定者の有病状況においては、心臓病、筋・骨格疾患の有病者の割合が高いです。
- 医療の状況から、令和4年度の年齢調整後1人当たり費用額（年齢調整値）の推移では、前年度より外来＋調剤費用額は増加、入院費用額は減少しており、いずれも県と比較して低い状況です。入外医療費順位（生活習慣病）から、外来では糖尿病が経年で上位疾患となっているほか、心筋梗塞医療費が経年で増加しており、入院では、虚血性心疾患、脳血管疾患が多くを占めています。各疾病該当者数の推移では、重症化疾患（虚血性心疾患、脳血管疾患）と基礎疾患（糖尿病、高血圧、脂質異常症）の該当者割合は前年度より減少していますが、基礎疾患該当者割合と人工透析該当者割合、人工透析のうち糖尿病該当者割合は、県割合よりも高い状況です。生活習慣病等重症化予防事業の実施状況等の確認、検討をお勧めします。
- 健診の状況では、特定健診受診率、特定保健指導実施率は、令和2年度以降いずれも増加しており、県より高い状況です。引き続き、特定健診受診率、特定保健指導実施率向上に向けて、事業のPDCAサイクルを回しつつ、取組を継続する必要があります。令和4年度健診受診者の高血圧、糖尿病の治療状況において、Ⅲ度高血圧の未治療者は32.3%、兵庫県糖尿病性腎症重症化予防事業プログラム基準該当者のうち未治療者は17.8%であり、確実な受診勧奨が必要です。また、健診結果における「生活習慣のリスク」では、睡眠・食事・運動・喫煙リスクが県より高く、「生活習慣病のリスク」は、すべてのリスクが県より高い状況です。広く一般に向けた適切な生活習慣に関する知識の普及啓発活動等、健康意識の向上に向けた積極的な取組が重要です。

# 多可町

## 1 基礎情報

| 年度  | 多可町    |      |
|-----|--------|------|
|     | 人口総数   | 高齢化率 |
| R04 | 19,066 | 38.3 |

| 年度  | 多可町   |   |      |   |          |   |
|-----|-------|---|------|---|----------|---|
|     | 被保険者数 |   | 加入率  |   | 被保険者平均年齢 |   |
|     | 値     | 比 | 値    | 比 | 値        | 比 |
| R04 | 3,771 | ↓ | 19.8 | ↑ | 57.7     | → |
| R03 | 4,013 | ↓ | 18.9 | ↓ | 57.7     | ↑ |
| R02 | 4,168 | ↘ | 19.7 | ↘ | 57.3     | ↘ |

## 死因（R01～R03 年度計）

|    |              |      |          |
|----|--------------|------|----------|
| 1位 | 悪性新生物（腫瘍）    | 212件 | （23.56%） |
| 2位 | 心疾患（高血圧性を除く） | 167件 | （18.56%） |
| 3位 | その他の呼吸器系の疾患  | 72件  | （8.00%）  |
| 4位 | 脳血管疾患        | 61件  | （6.78%）  |
| 5位 | 老衰           | 57件  | （6.33%）  |

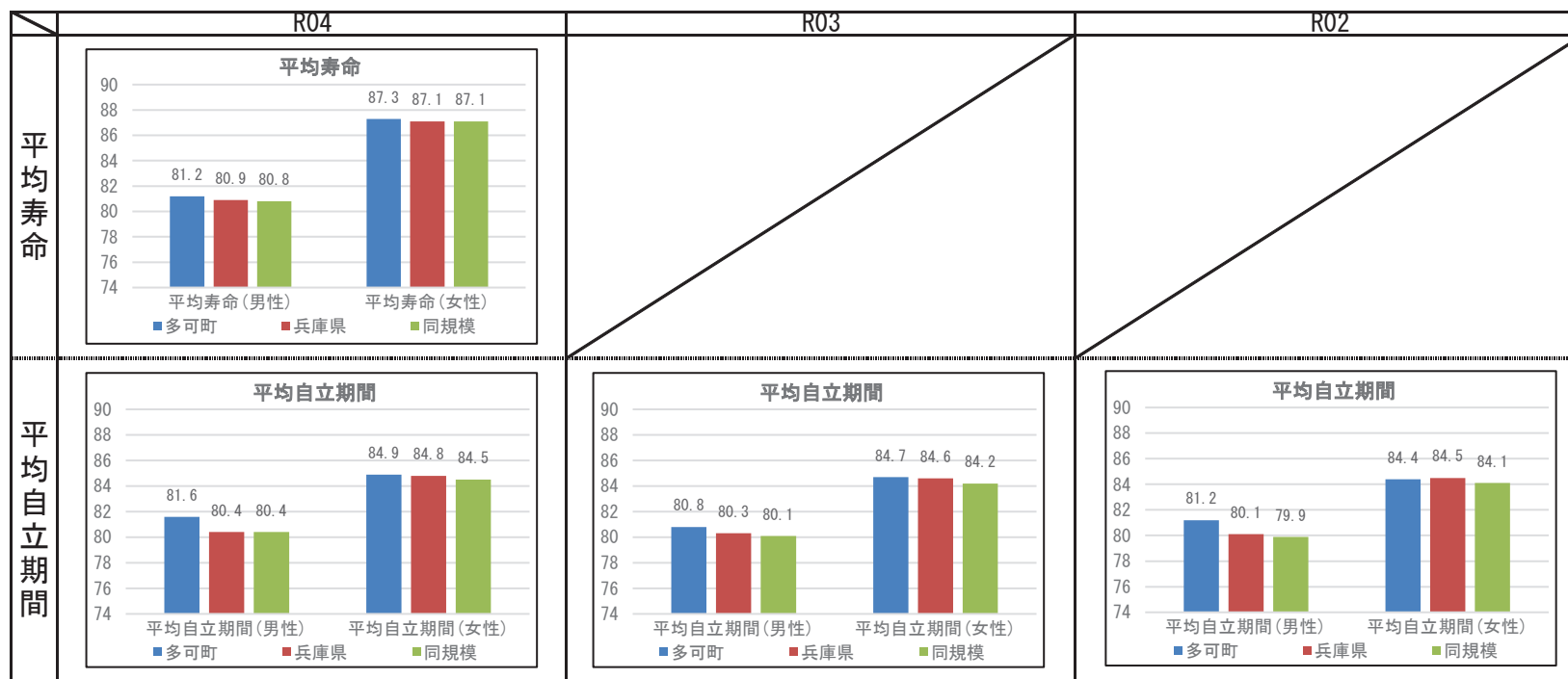



## 2 健診の状況

### 特定健診・特定保健指導の状況

|           | 多可町    |        |        | 兵庫県    |        |        |
|-----------|--------|--------|--------|--------|--------|--------|
|           | R04    | R03    | R02    | R04    | R03    | R02    |
| 特定健診受診率   | 36.91% | 37.10% | 34.80% | 34.21% | 33.02% | 30.89% |
| メタボ該当者率   | 18.86% | 19.61% | 18.50% | 19.06% | 19.36% | 19.41% |
| 予備群該当者率   | 12.13% | 12.39% | 11.24% | 10.46% | 10.54% | 10.60% |
| 特定保健指導実施率 | 41.48% | 48.75% | 27.52% | 29.98% | 28.91% | 26.81% |
| 対象者割合     | 積極的    | 3.98%  | 3.39%  | 3.63%  | 2.40%  | 2.45%  |
|           | 動機付け   | 8.82%  | 10.87% | 9.88%  | 8.35%  | 8.87%  |

### 健診及び医療機関受診の関係表

| R04  |                | 総数    | 医療機関受診 |        | 合計 |
|------|----------------|-------|--------|--------|----|
|      |                |       | あり     | なし     |    |
| 健診あり | 受診者数(人)        | 921   | 135    | 1,056  |    |
|      | 健診対象者に占める割合(%) | 32.3% | 4.7%   | 37.0%  |    |
|      | うち生活習慣病有(人)    | 641   |        | 641    |    |
|      | 受診者数に占める割合(%)  | 69.6% |        | 60.7%  |    |
| 健診なし | 未受診者数(人)       | 1,422 | 377    | 1,799  |    |
|      | 健診対象者に占める割合(%) | 49.8% | 13.2%  | 63.0%  |    |
|      | うち生活習慣病有(人)    | 1,024 |        | 1,024  |    |
|      | 未受診者数に占める割合(%) | 72.0% |        | 56.9%  |    |
| 合計   | 合計(人)          | 2,343 | 512    | 2,855  |    |
|      | 健診対象者に占める割合(%) | 82.1% | 17.9%  | 100.0% |    |
|      | うち生活習慣病有(人)    | 1,665 |        | 1,665  |    |
|      | 合計人数に占める割合(%)  | 71.1% |        | 58.3%  |    |

健診及び医療機関受診の関係表

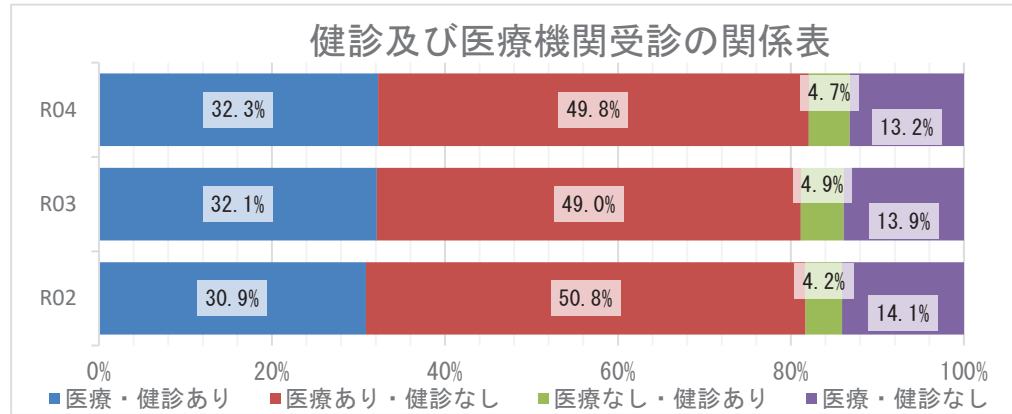

### 質問票の状況 - 生活習慣

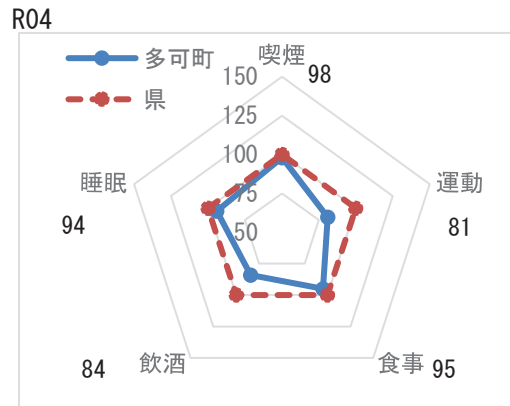

質問票の状況-生活習慣

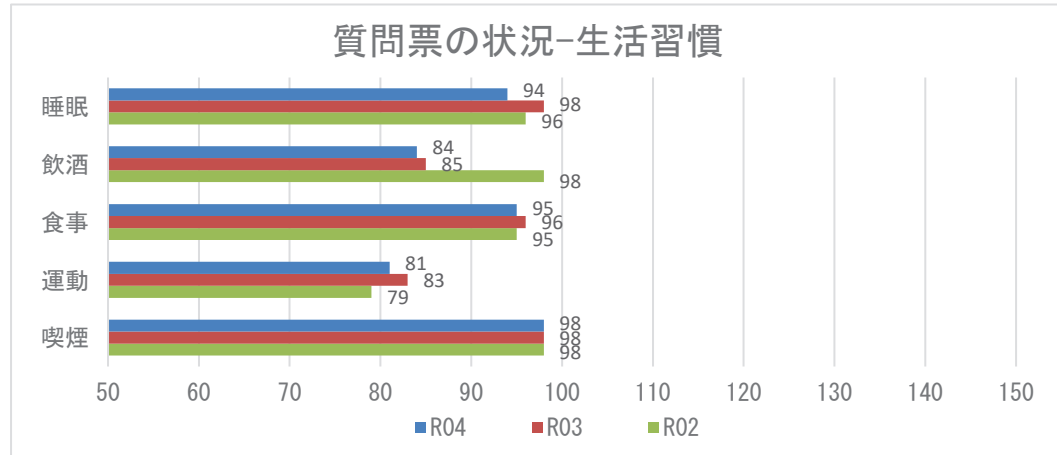

**【注意】**  
飲酒のリスクについては、一部健診機関の健診システムの改修の影響に伴い、相対比較には注意が必要。

※レーダーチャートは外側に行くほど、良好な状態であることを指します

## 2 健診の状況

### 生活習慣病のリスクの状況

R04



※レーダーチャートは外側に行くほど、良好な状態であることを指します

### 生活習慣病のリスクの状況

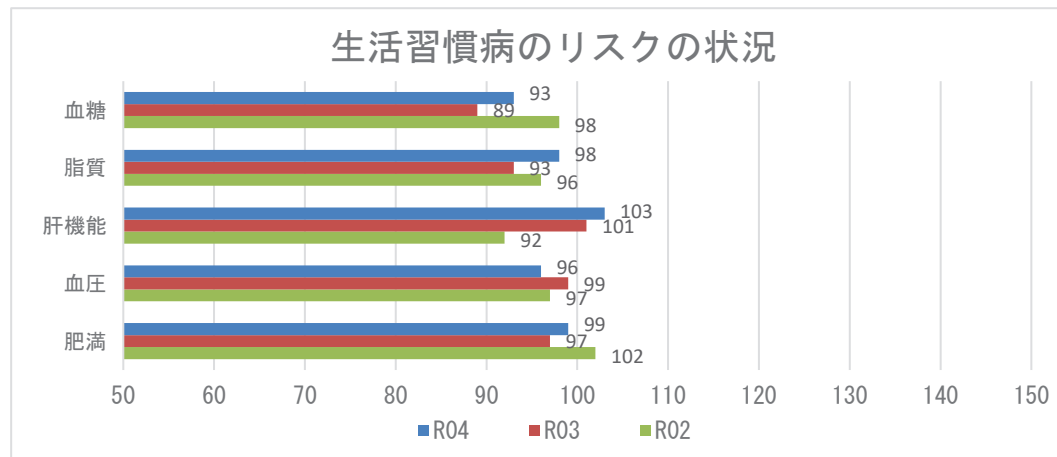

### 腎機能の状況

R04

| GFR区分(ml/分/1.73m <sup>2</sup> ) | 尿蛋白   |        |     |       |      |       | 合計    |         |
|---------------------------------|-------|--------|-----|-------|------|-------|-------|---------|
|                                 | A1    |        | A2  |       | A3   |       |       |         |
|                                 | (-)   |        | (±) |       | ≥(+) |       |       |         |
| G1 正常または高値 ≥90                  | 46人   | 4.08%  | 4人  | 0.35% | 1人   | 0.09% | 51人   | 4.52%   |
| G2 正常または軽度低下 60~89              | 723人  | 64.10% | 43人 | 3.81% | 11人  | 0.98% | 777人  | 68.88%  |
| G3a 軽度~中等度低下 45~59              | 234人  | 20.74% | 29人 | 2.57% | 11人  | 0.98% | 274人  | 24.29%  |
| G3b 中等度~高度低下 30~44              | 16人   | 1.42%  | 5人  | 0.44% | 2人   | 0.18% | 23人   | 2.04%   |
| G4 高度低下 15~29                   | 2人    | 0.18%  | 0人  | 0.00% | 1人   | 0.09% | 3人    | 0.27%   |
| G5 末期腎不全 <15                    | 0人    | 0.00%  | 0人  | 0.00% | 0人   | 0.00% | 0人    | 0.00%   |
| 合計                              | 1021人 | 90.51% | 81人 | 7.18% | 26人  | 2.30% | 1128人 | 100.00% |

### 腎機能の状況

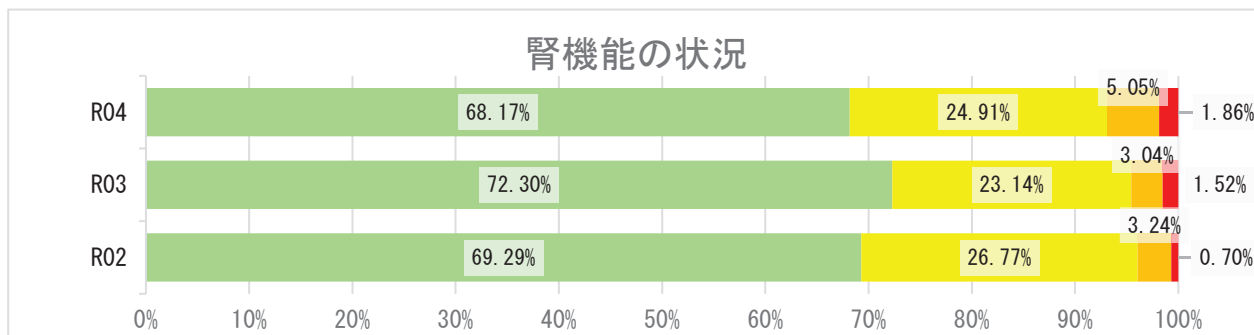

## 2 健診の状況

### 高血圧の状況 R04

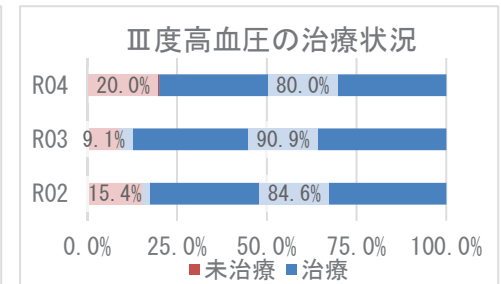
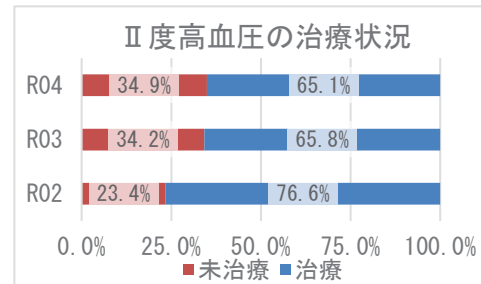
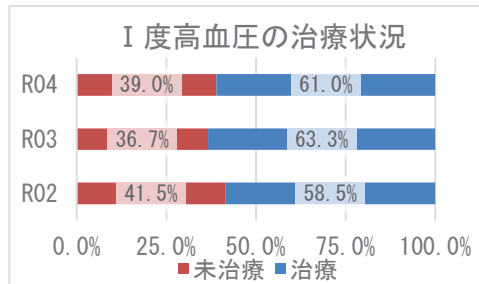
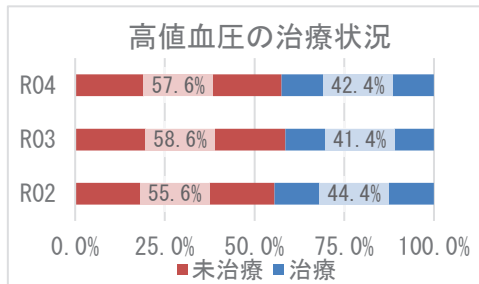
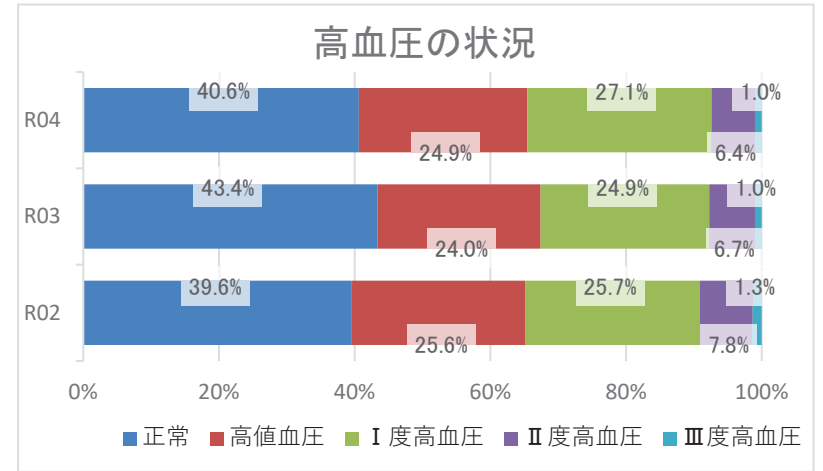
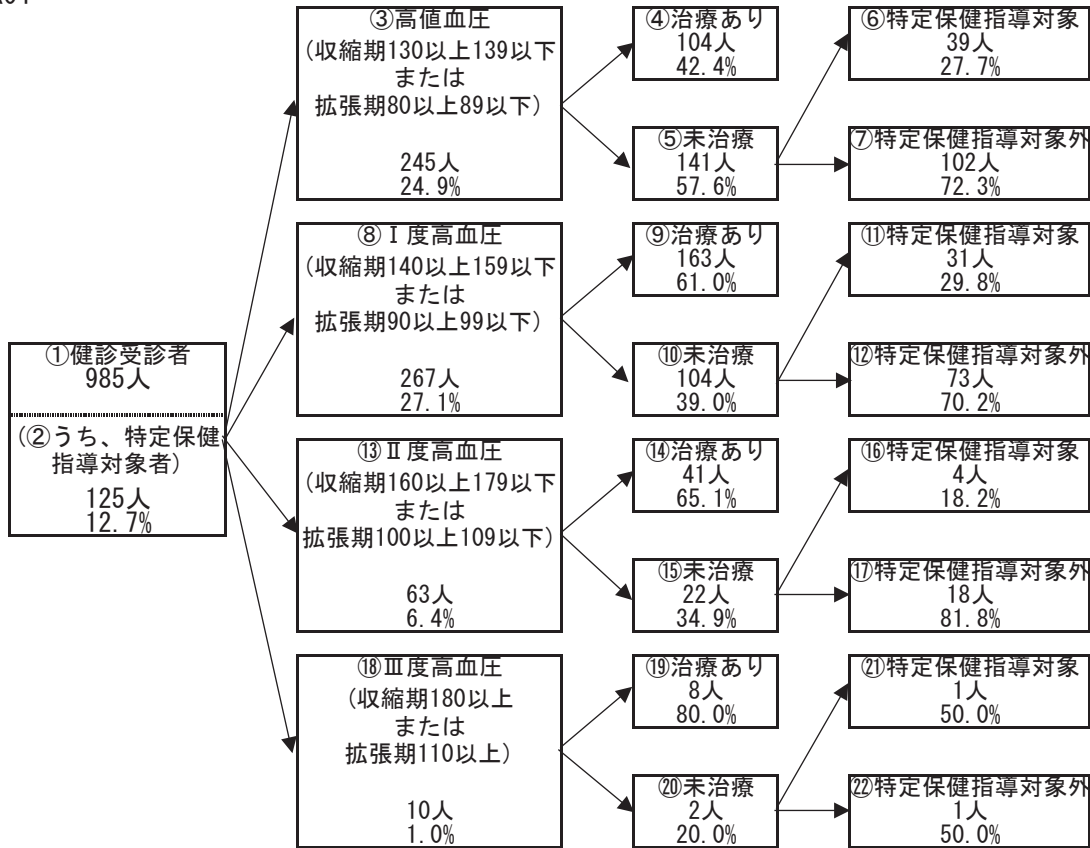

## 2 健診の状況

### 糖尿病性腎症・糖尿病の状況

R04

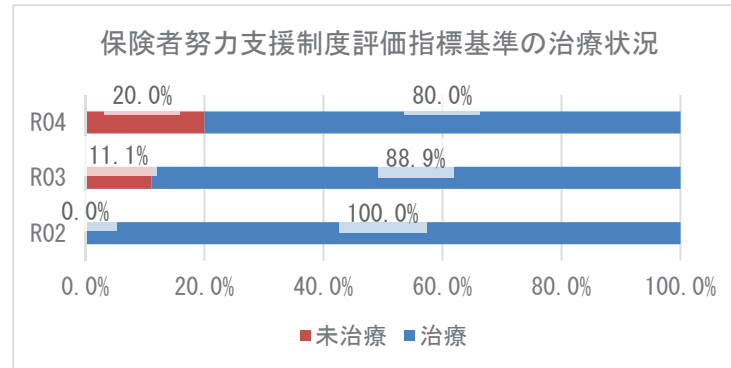
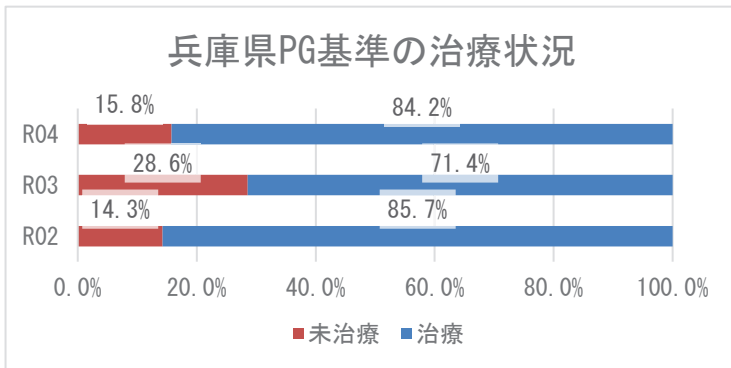
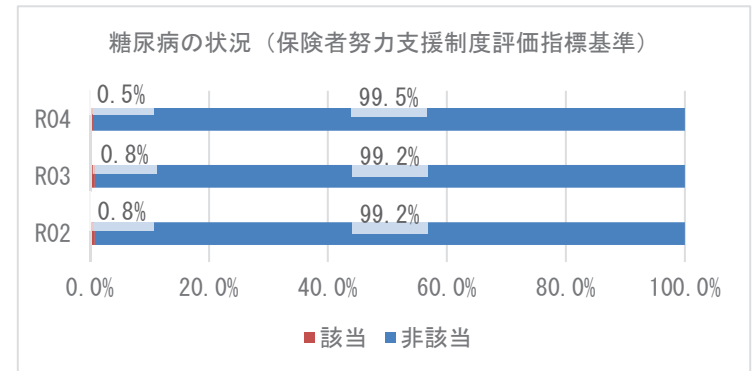
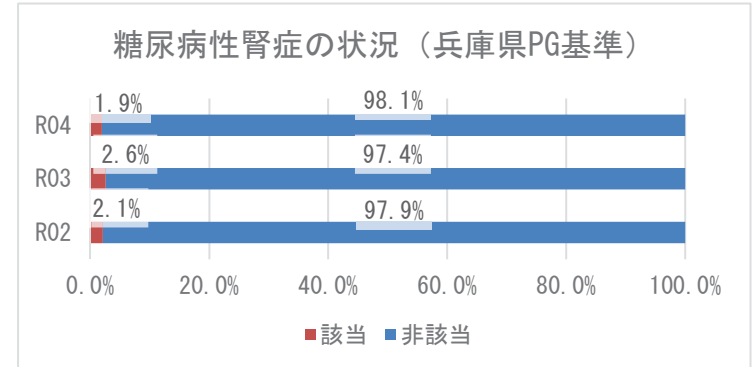
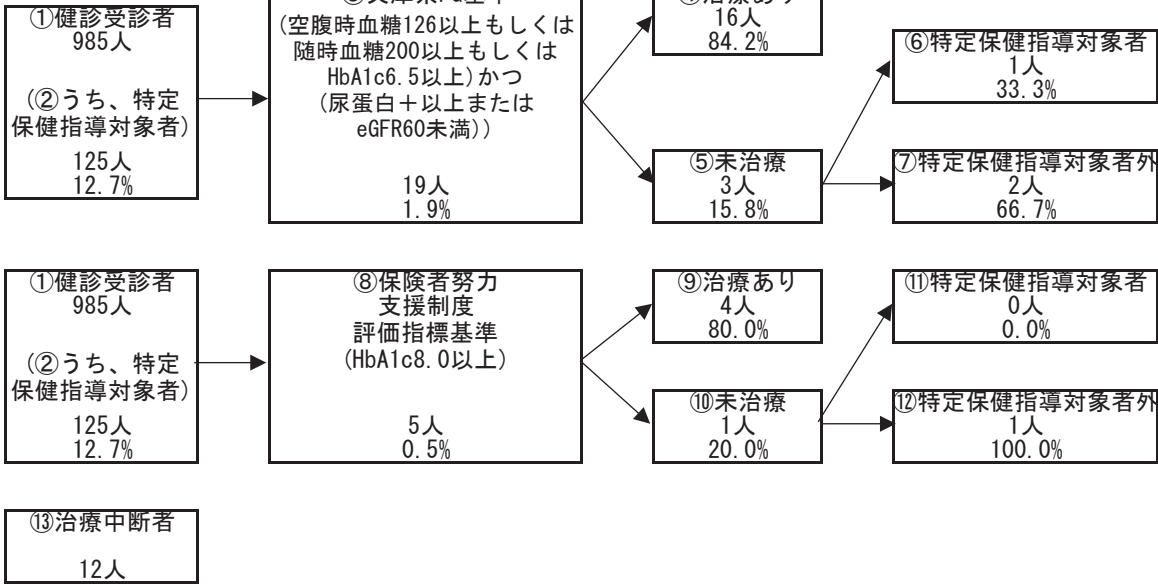

### 3 医療の状況

#### レセプトの状況 - 外来+調剤

R04

|             | 多可町                    | 県       | 前年比 |
|-------------|------------------------|---------|-----|
| 受診率(%)      | 938.76<br>( 867.37 )   | 915.75  | ↑   |
| 1人当たり費用額(円) | 235,872<br>( 212,815 ) | 222,827 | ↑   |
| 1件当たり日数     | 1.47<br>( 1.46 )       | 1.52    | →   |
| 1日当たり費用額(円) | 17,092<br>( 17,092 )   | 16,045  | ↓   |

R03

|             | 多可町                    | 県       | 前年比 |
|-------------|------------------------|---------|-----|
| 受診率(%)      | 911.05<br>( 840.14 )   | 896.19  | ↑   |
| 1人当たり費用額(円) | 230,823<br>( 208,392 ) | 218,451 | ↑   |
| 1件当たり日数     | 1.47<br>( 1.47 )       | 1.53    | ↓   |
| 1日当たり費用額(円) | 17,179<br>( 17,179 )   | 15,966  | ↑   |

R02

|             | 多可町                    | 県       |
|-------------|------------------------|---------|
| 受診率(%)      | 877.53<br>( 807.48 )   | 846.89  |
| 1人当たり費用額(円) | 207,743<br>( 187,602 ) | 204,306 |
| 1件当たり日数     | 1.49<br>( 1.49 )       | 1.53    |
| 1日当たり費用額(円) | 15,846<br>( 15,846 )   | 15,779  |

※ ( ) 内は年齢調整をした値

※ 前年比は年齢調整をしない値で判定

#### レセプトの状況 - 入院

R04

|             | 多可町                    | 県       | 前年比 |
|-------------|------------------------|---------|-----|
| 受診率(%)      | 31.63<br>( 29.81 )     | 22.63   | ↑   |
| 1人当たり費用額(円) | 188,329<br>( 178,214 ) | 145,139 | ↓   |
| 1件当たり日数     | 17.54<br>( 16.56 )     | 15.58   | ↓   |
| 1日当たり費用額(円) | 33,939<br>( 37,905 )   | 41,178  | ↓   |

R03

|             | 多可町                    | 県       | 前年比 |
|-------------|------------------------|---------|-----|
| 受診率(%)      | 31.41<br>( 30.61 )     | 22.68   | ↑   |
| 1人当たり費用額(円) | 191,535<br>( 183,985 ) | 142,110 | ↑   |
| 1件当たり日数     | 17.61<br>( 16.94 )     | 15.67   | ↓   |
| 1日当たり費用額(円) | 34,634<br>( 37,998 )   | 39,989  | ↑   |

R02

|             | 多可町                    | 県       |
|-------------|------------------------|---------|
| 受診率(%)      | 31.09<br>( 29.88 )     | 22.29   |
| 1人当たり費用額(円) | 175,445<br>( 166,860 ) | 136,046 |
| 1件当たり日数     | 17.94<br>( 17.23 )     | 15.99   |
| 1日当たり費用額(円) | 31,459<br>( 33,938 )   | 38,176  |

※ ( ) 内は年齢調整をした値

※ 前年比は年齢調整をしない値で判定

### 3 医療の状況

#### 入外レセプト件数順位(生活習慣病)

R04

| 順位 | 病名    | 件数    | 前年比 |
|----|-------|-------|-----|
| 1  | 高血圧症  | 4,451 | ↓   |
| 2  | 筋・骨格  | 4,166 | ↓   |
| 3  | 糖尿病   | 3,130 | ↓   |
| 4  | 脂質異常症 | 2,654 | ↓   |
| 5  | 精神    | 2,330 | ↑   |
| 6  | がん    | 1,015 | ↓   |
| 7  | 狭心症   | 241   | ↓   |
| 8  | 脳梗塞   | 178   | ↑   |
| 9  | 高尿酸血症 | 66    | ↑   |
| 10 | 脂肪肝   | 65    | ↓   |
| 11 | 心筋梗塞  | 34    | ↑   |
| 12 | 動脈硬化症 | 17    | ↓   |
| 13 | 脳出血   | 0     | →   |

| 順位 | 病名    | 件数  | 前年比 |
|----|-------|-----|-----|
| 1  | 精神    | 245 | ↓   |
| 2  | がん    | 123 | ↓   |
| 3  | 筋・骨格  | 79  | ↓   |
| 4  | 糖尿病   | 27  | ↑   |
| 5  | 脳梗塞   | 25  | ↑   |
| 6  | 狭心症   | 17  | ↓   |
| 7  | 高血圧症  | 10  | ↑   |
| 8  | 心筋梗塞  | 7   | ↑   |
| 9  | 脳出血   | 5   | ↓   |
| 10 | 脂質異常症 | 0   | ↓   |
| 11 | 高尿酸血症 | 0   | ↓   |
| 12 | 脂肪肝   | 0   | →   |
| 13 | 動脈硬化症 | 0   | ↓   |

R03

| 順位 | 病名    | 件数    | 前年比 |
|----|-------|-------|-----|
| 1  | 高血圧症  | 4,637 | ↓   |
| 2  | 筋・骨格  | 4,311 | ↑   |
| 3  | 糖尿病   | 3,521 | ↑   |
| 4  | 脂質異常症 | 3,140 | ↑   |
| 5  | 精神    | 2,299 | ↑   |
| 6  | がん    | 1,016 | ↑   |
| 7  | 狭心症   | 271   | ↓   |
| 8  | 脳梗塞   | 139   | ↑   |
| 9  | 脂肪肝   | 83    | ↓   |
| 10 | 高尿酸血症 | 57    | ↓   |
| 11 | 心筋梗塞  | 30    | ↑   |
| 12 | 動脈硬化症 | 19    | ↑   |
| 13 | 脳出血   | 0     | ↓   |

| 順位 | 病名    | 件数  | 前年比 |
|----|-------|-----|-----|
| 1  | 精神    | 282 | ↓   |
| 2  | がん    | 134 | ↑   |
| 3  | 筋・骨格  | 100 | ↑   |
| 4  | 狭心症   | 27  | ↑   |
| 5  | 脳梗塞   | 18  | ↑   |
| 6  | 脳出血   | 13  | →   |
| 7  | 糖尿病   | 10  | ↓   |
| 8  | 高血圧症  | 5   | ↓   |
| 9  | 心筋梗塞  | 3   | →   |
| 10 | 脂質異常症 | 1   | ↓   |
| 11 | 高尿酸血症 | 1   | ↑   |
| 12 | 動脈硬化症 | 1   | →   |
| 13 | 脂肪肝   | 0   | →   |

R02

| 順位 | 病名    | 件数    |
|----|-------|-------|
| 1  | 高血圧症  | 4,676 |
| 2  | 筋・骨格  | 4,265 |
| 3  | 糖尿病   | 3,385 |
| 4  | 脂質異常症 | 3,009 |
| 5  | 精神    | 2,216 |
| 6  | がん    | 895   |
| 7  | 狭心症   | 273   |
| 8  | 脳梗塞   | 126   |
| 9  | 脂肪肝   | 125   |
| 10 | 高尿酸血症 | 70    |
| 11 | 心筋梗塞  | 18    |
| 12 | 動脈硬化症 | 14    |
| 13 | 脳出血   | 2     |

| 順位 | 病名    | 件数  |
|----|-------|-----|
| 1  | 精神    | 303 |
| 2  | がん    | 126 |
| 3  | 筋・骨格  | 91  |
| 4  | 狭心症   | 25  |
| 5  | 糖尿病   | 24  |
| 6  | 脳出血   | 13  |
| 7  | 脳梗塞   | 10  |
| 8  | 高血圧症  | 6   |
| 9  | 心筋梗塞  | 3   |
| 10 | 脂質異常症 | 2   |
| 11 | 動脈硬化症 | 1   |
| 12 | 高尿酸血症 | 0   |
| 13 | 脂肪肝   | 0   |

※ 前年比は件数で判定

#### 入外医療費順位(生活習慣病)

R04

| 順位 | 病名    | 費用額         | 前年比 |
|----|-------|-------------|-----|
| 1  | がん    | 129,725,070 | ↑   |
| 2  | 筋・骨格  | 96,069,650  | ↓   |
| 3  | 糖尿病   | 88,976,940  | ↓   |
| 4  | 高血圧症  | 56,547,460  | ↓   |
| 5  | 精神    | 45,064,070  | ↑   |
| 6  | 脂質異常症 | 33,414,020  | ↓   |
| 7  | 狭心症   | 5,744,720   | ↓   |
| 8  | 脳梗塞   | 3,040,030   | ↑   |
| 9  | 脂肪肝   | 1,682,680   | ↓   |
| 10 | 心筋梗塞  | 738,000     | ↓   |
| 11 | 高尿酸血症 | 696,890     | ↑   |
| 12 | 動脈硬化症 | 230,220     | ↓   |
| 13 | 脳出血   | 0           | →   |

| 順位 | 病名    | 費用額         | 前年比 |
|----|-------|-------------|-----|
| 1  | 精神    | 107,089,500 | ↓   |
| 2  | がん    | 100,903,360 | ↑   |
| 3  | 筋・骨格  | 65,743,940  | ↓   |
| 4  | 脳梗塞   | 17,585,230  | ↑   |
| 5  | 糖尿病   | 11,243,390  | ↑   |
| 6  | 狭心症   | 11,067,990  | ↓   |
| 7  | 心筋梗塞  | 8,311,940   | ↑   |
| 8  | 高血圧症  | 4,627,870   | ↑   |
| 9  | 脳出血   | 2,493,040   | ↓   |
| 10 | 脂質異常症 | 0           | ↓   |
| 11 | 高尿酸血症 | 0           | ↓   |
| 12 | 脂肪肝   | 0           | →   |
| 13 | 動脈硬化症 | 0           | ↓   |

R03

| 順位 | 病名    | 費用額         | 前年比 |
|----|-------|-------------|-----|
| 1  | がん    | 110,974,260 | ↑   |
| 2  | 糖尿病   | 98,099,830  | ↑   |
| 3  | 筋・骨格  | 97,388,380  | ↑   |
| 4  | 高血圧症  | 61,088,150  | ↓   |
| 5  | 精神    | 44,323,410  | ↑   |
| 6  | 脂質異常症 | 41,098,190  | ↑   |
| 7  | 狭心症   | 5,927,930   | ↑   |
| 8  | 脳梗塞   | 2,096,590   | ↑   |
| 9  | 脂肪肝   | 1,745,120   | ↓   |
| 10 | 心筋梗塞  | 809,130     | ↑   |
| 11 | 高尿酸血症 | 633,850     | ↓   |
| 12 | 動脈硬化症 | 381,280     | ↑   |
| 13 | 脳出血   | 0           | ↓   |

| 順位 | 病名    | 費用額         | 前年比 |
|----|-------|-------------|-----|
| 1  | 精神    | 110,881,210 | ↓   |
| 2  | がん    | 97,274,210  | ↓   |
| 3  | 筋・骨格  | 84,330,830  | ↑   |
| 4  | 狭心症   | 21,323,900  | ↑   |
| 5  | 脳梗塞   | 11,468,480  | ↑   |
| 6  | 脳出血   | 10,886,820  | ↑   |
| 7  | 心筋梗塞  | 4,896,470   | ↓   |
| 8  | 糖尿病   | 3,725,540   | ↓   |
| 9  | 高血圧症  | 1,553,710   | ↓   |
| 10 | 動脈硬化症 | 1,478,580   | ↓   |
| 11 | 脂質異常症 | 938,520     | ↓   |
| 12 | 高尿酸血症 | 168,770     | ↑   |
| 13 | 脂肪肝   | 0           | →   |

R02

| 順位 | 病名    | 費用額        |
|----|-------|------------|
| 1  | 筋・骨格  | 96,937,280 |
| 2  | 糖尿病   | 95,571,820 |
| 3  | がん    | 94,927,420 |
| 4  | 高血圧症  | 64,293,530 |
| 5  | 精神    | 43,980,130 |
| 6  | 脂質異常症 | 40,655,300 |
| 7  | 狭心症   | 5,575,930  |
| 8  | 脂肪肝   | 2,561,170  |
| 9  | 脳梗塞   | 1,971,290  |
| 10 | 高尿酸血症 | 774,460    |
| 11 | 心筋梗塞  | 590,160    |
| 12 | 動脈硬化症 | 284,550    |
| 13 | 脳出血   | 92,740     |

| 順位 | 病名    | 費用額         |
|----|-------|-------------|
| 1  | がん    | 117,919,820 |
| 2  | 精神    | 117,657,290 |
| 3  | 筋・骨格  | 70,538,030  |
| 4  | 狭心症   | 20,820,730  |
| 5  | 糖尿病   | 10,221,840  |
| 6  | 脳出血   | 10,203,070  |
| 7  | 心筋梗塞  | 4,923,510   |
| 8  | 脳梗塞   | 4,529,050   |
| 9  | 高血圧症  | 2,734,700   |
| 10 | 動脈硬化症 | 1,884,840   |
| 11 | 脂質異常症 | 1,297,220   |
| 12 | 高尿酸血症 | 0           |
| 13 | 脂肪肝   | 0           |

※ 前年比は費用額で判定

### 3 医療の状況

#### 基礎疾患・人工透析等の該当者数

R04

|       | 多可町   |        | 県       |        |
|-------|-------|--------|---------|--------|
|       | 人数    | 割合     | 人数      | 割合     |
| 糖尿病   | 752   | 19.94% | 165,821 | 15.91% |
| 高血圧   | 1,229 | 32.59% | 272,255 | 26.12% |
| 脂質異常症 | 1,175 | 31.16% | 267,354 | 25.65% |

|        | 多可町 |        | 県     |        |
|--------|-----|--------|-------|--------|
|        | 人数  | 割合     | 人数    | 割合     |
| 人工透析   | 13  | 0.34%  | 3,569 | 0.34%  |
| うち、糖尿病 | 9   | 69.23% | 2,135 | 59.82% |



|          | 多可町 |        | 県      |        |
|----------|-----|--------|--------|--------|
|          | 人数  | 割合     | 人数     | 割合     |
| 虚血性心疾患   | 169 | 4.48%  | 49,957 | 4.79%  |
| うち、糖尿病   | 96  | 56.80% | 27,691 | 55.43% |
| うち、高血圧   | 133 | 78.70% | 40,475 | 81.02% |
| うち、脂質異常症 | 123 | 72.78% | 38,885 | 77.84% |
| 脳血管疾患    | 154 | 4.08%  | 60,286 | 5.78%  |
| うち、糖尿病   | 72  | 46.75% | 27,111 | 44.97% |
| うち、高血圧   | 123 | 79.87% | 45,289 | 75.12% |
| うち、脂質異常症 | 103 | 66.88% | 42,460 | 70.43% |

R03

|       | 多可町   |        | 県       |        |
|-------|-------|--------|---------|--------|
|       | 人数    | 割合     | 人数      | 割合     |
| 糖尿病   | 868   | 21.63% | 178,426 | 16.34% |
| 高血圧   | 1,338 | 33.34% | 295,446 | 27.05% |
| 脂質異常症 | 1,309 | 32.62% | 288,184 | 26.38% |

|        | 多可町 |        | 県     |        |
|--------|-----|--------|-------|--------|
|        | 人数  | 割合     | 人数    | 割合     |
| 人工透析   | 14  | 0.35%  | 3,634 | 0.33%  |
| うち、糖尿病 | 10  | 71.43% | 2,137 | 58.81% |



|          | 多可町 |        | 県      |        |
|----------|-----|--------|--------|--------|
|          | 人数  | 割合     | 人数     | 割合     |
| 虚血性心疾患   | 193 | 4.81%  | 55,292 | 5.06%  |
| うち、糖尿病   | 126 | 65.28% | 30,327 | 54.85% |
| うち、高血圧   | 154 | 79.79% | 44,894 | 81.19% |
| うち、脂質異常症 | 146 | 75.65% | 42,866 | 77.53% |
| 脳血管疾患    | 162 | 4.04%  | 66,365 | 6.08%  |
| うち、糖尿病   | 84  | 51.85% | 29,816 | 44.93% |
| うち、高血圧   | 129 | 79.63% | 50,004 | 75.35% |
| うち、脂質異常症 | 103 | 63.58% | 46,687 | 70.35% |

R02

|       | 多可町   |        | 県       |        |
|-------|-------|--------|---------|--------|
|       | 人数    | 割合     | 人数      | 割合     |
| 糖尿病   | 772   | 18.52% | 154,938 | 13.82% |
| 高血圧   | 1,192 | 28.60% | 257,517 | 22.98% |
| 脂質異常症 | 1,184 | 28.41% | 252,368 | 22.52% |

|        | 多可町 |        | 県     |        |
|--------|-----|--------|-------|--------|
|        | 人数  | 割合     | 人数    | 割合     |
| 人工透析   | 10  | 0.24%  | 3,029 | 0.27%  |
| うち、糖尿病 | 6   | 60.00% | 1,719 | 56.75% |



|          | 多可町 |        | 県      |        |
|----------|-----|--------|--------|--------|
|          | 人数  | 割合     | 人数     | 割合     |
| 虚血性心疾患   | 168 | 4.03%  | 47,959 | 4.28%  |
| うち、糖尿病   | 111 | 66.07% | 25,896 | 54.00% |
| うち、高血圧   | 131 | 77.98% | 38,618 | 80.52% |
| うち、脂質異常症 | 125 | 74.40% | 37,020 | 77.19% |
| 脳血管疾患    | 142 | 3.41%  | 56,814 | 5.07%  |
| うち、糖尿病   | 75  | 52.82% | 25,250 | 44.44% |
| うち、高血圧   | 110 | 77.46% | 42,439 | 74.70% |
| うち、脂質異常症 | 94  | 66.20% | 39,643 | 69.78% |

## 4 介護の状況

### 要介護度別認定率

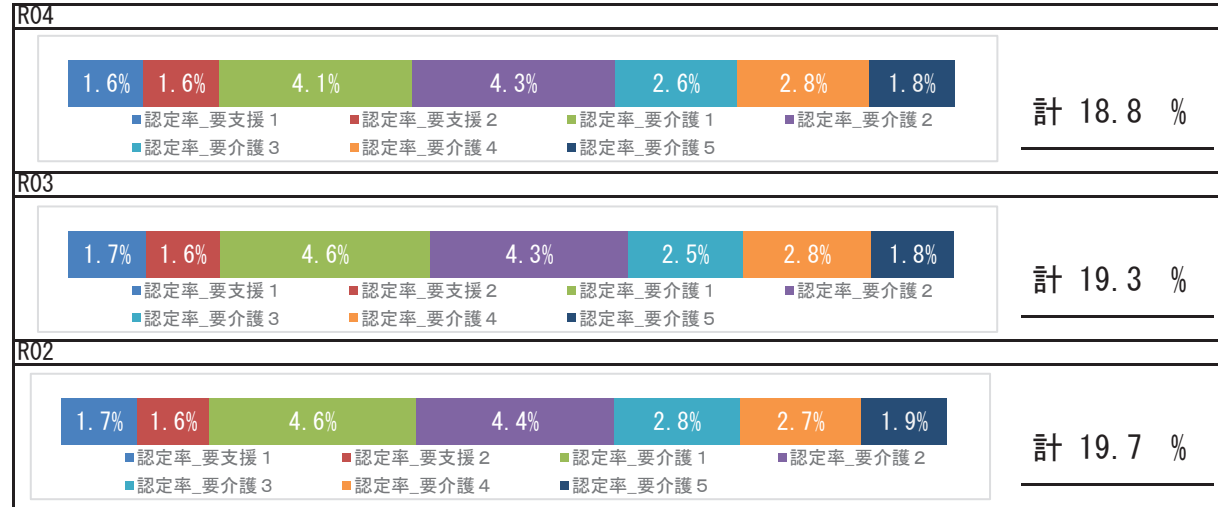

### 要介護認定者の有病状況

#### R04

|       | 65～74歳 |    | 75歳以上  |     | 計      |     |        |
|-------|--------|----|--------|-----|--------|-----|--------|
|       | 人数     | 割合 | 人数     | 割合  | 人数     | 割合  |        |
| 基礎疾患  | 糖尿病    | 21 | 25.00% | 319 | 25.42% | 340 | 25.39% |
|       | 糖尿病合併症 | 6  | 7.14%  | 73  | 5.82%  | 79  | 5.90%  |
| 循環器疾患 | 心臓病    | 37 | 44.05% | 837 | 66.69% | 874 | 65.27% |
|       | 脳血管疾患  | 17 | 20.24% | 240 | 19.12% | 257 | 19.19% |
| その他   | がん     | 7  | 8.33%  | 144 | 11.47% | 151 | 11.28% |
|       | 精神     | 33 | 39.29% | 509 | 40.56% | 542 | 40.48% |
|       | 筋・骨格   | 33 | 39.29% | 774 | 61.67% | 807 | 60.27% |
|       | 難病     | 5  | 5.95%  | 34  | 2.71%  | 39  | 2.91%  |

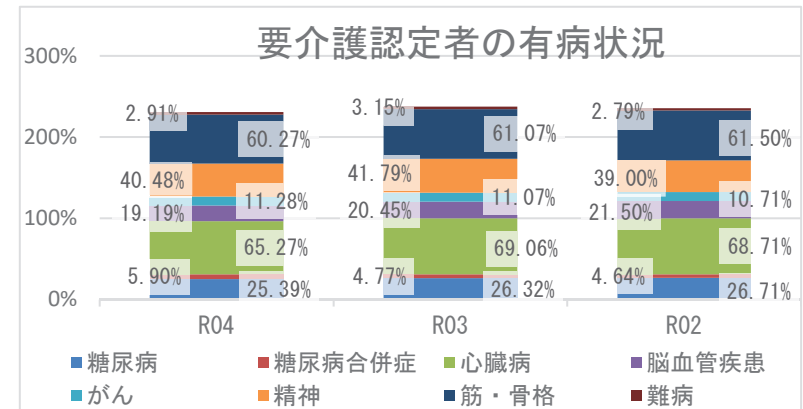

## 5 考察

- 平均寿命は県と比較して、男女ともに長くなっています。令和4年度の平均自立期間は、前年度と比較して、男女とも長くなり、県と比較して、男性は長く、女性は同程度の状況です。
- 死因では、生活習慣病の重症化疾患（心疾患・脳血管疾患）は、併せて25.34%になります。その他の呼吸器系の疾患が8.00%を占めており、具体的な疾患や経年的な確認が必要です。
- 介護の状況から、令和4年度要介護認定率は前年度より減少しています。要介護認定者の有病状況においては、心臓病、筋・骨格疾患の有病者の割合が高くなっています。
- 医療の状況から、町の令和4年度1人当たり費用額（年齢調整値）の推移では、前年度より外来＋調剤費用額は増加、入院費用額は減少しており、いずれも県より高い状況です。入外医療費順位（生活習慣病）から、外来では脳梗塞医療費が経年で増加しており、入院では、脳血管疾患、虚血性心疾患に係る医療費が多くを占めています。各疾病該当者数の推移では、令和4年度の重症化疾患（虚血性心疾患、人工透析）、基礎疾患（糖尿病、高血圧、脂質異常症）の該当者割合は、いずれも前年度より減少していますが、重症化疾患該当者割合のうち糖尿病該当者割合が経年で県より高い状況です。生活習慣病等重症化予防事業の実施状況等の確認、検討をお勧めします。
- 健診の状況では、特定健診受診率、特定保健指導実施率は令和3年度より減少していますが、県よりも高い状況です。引き続き、特定健診受診率、特定保健指導実施率の向上に向けて、事業のPDCAを回しつつ、取組を継続する必要があります。令和4年度健診受診者の高血圧、糖尿病の治療状況において、Ⅲ度高血圧の未治療者は20.0%、兵庫県糖尿病性腎症重症化予防事業プログラム基準該当者のうち未治療者は15.8%であり、確実な受診勧奨が必要です。健診結果における「生活習慣のリスク」では、睡眠・食事・運動・喫煙リスクが県より高く、「生活習慣病のリスク」では、血糖・脂質・血圧・肥満リスクが県より高い状況です。広く一般に向けた適切な生活習慣に関する知識の普及啓発活動等、健康意識の向上に向けた積極的な取組が重要です。



# 稲美町

## 1 基礎情報

| 年度  | 稲美町    |      |
|-----|--------|------|
|     | 人口総数   | 高齢化率 |
| R04 | 30,151 | 32.2 |

| 年度  | 稲美町   |   |      |   |          |   |
|-----|-------|---|------|---|----------|---|
|     | 被保険者数 |   | 加入率  |   | 被保険者平均年齢 |   |
|     | 値     | 比 | 値    | 比 | 値        | 比 |
| R04 | 6,325 | ↓ | 21.0 | ↓ | 56.5     | ↓ |
| R03 | 6,607 | ↓ | 21.3 | ↓ | 57.2     | ↑ |
| R02 | 6,905 | ↘ | 22.3 | ↘ | 56.9     | ↘ |

## 死因（R01～R03 年度計）

|    |              |      |          |
|----|--------------|------|----------|
| 1位 | 悪性新生物（腫瘍）    | 260件 | （26.32%） |
| 2位 | 心疾患（高血圧性を除く） | 158件 | （15.99%） |
| 3位 | 老衰           | 117件 | （11.84%） |
| 4位 | その他の呼吸器系の疾患  | 66件  | （6.68%）  |
| 5位 | 肺炎           | 60件  | （6.07%）  |

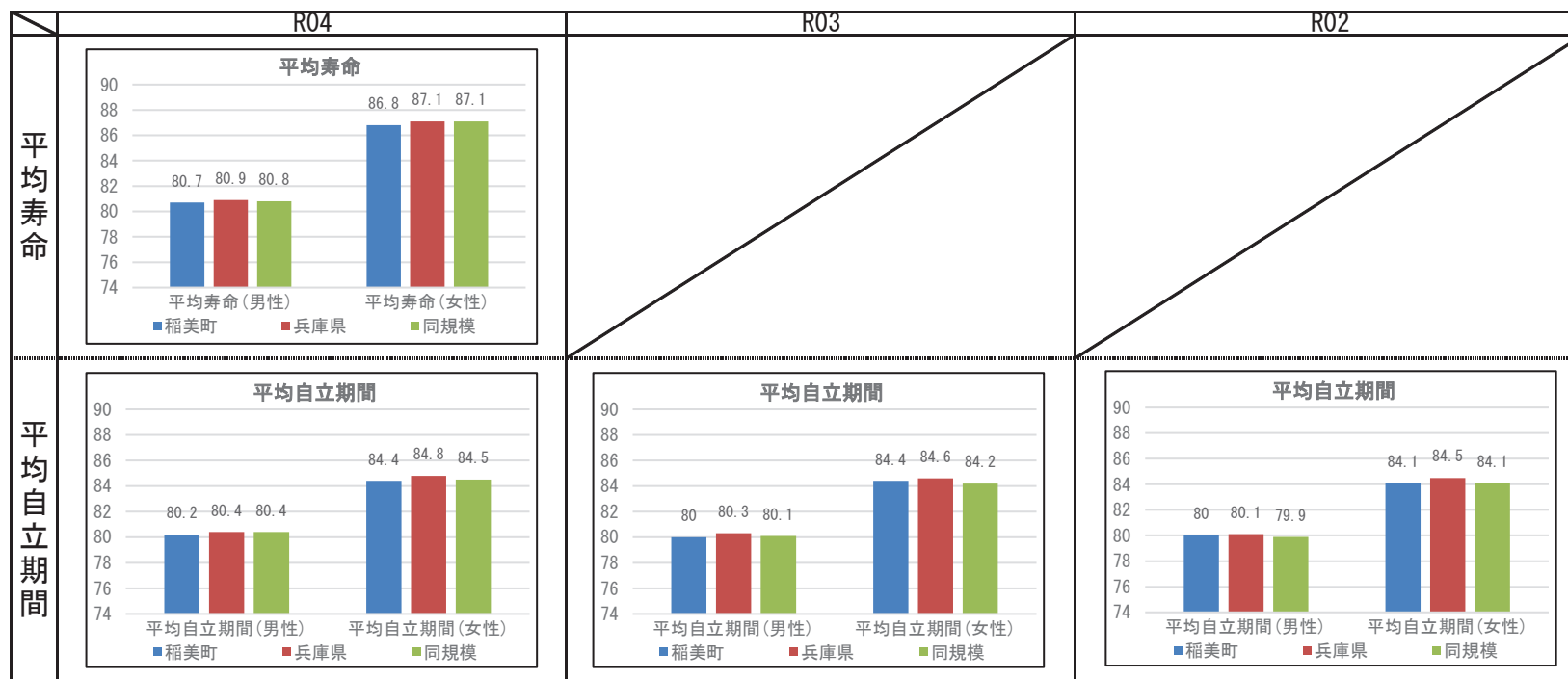

## 2 健診の状況

### 特定健診・特定保健指導の状況

|           | 稲美町    |        |        | 兵庫県    |        |        |
|-----------|--------|--------|--------|--------|--------|--------|
|           | R04    | R03    | R02    | R04    | R03    | R02    |
| 特定健診受診率   | 32.32% | 32.46% | 31.58% | 34.21% | 33.02% | 30.89% |
| メタボ該当者率   | 21.50% | 21.50% | 20.92% | 19.06% | 19.36% | 19.41% |
| 予備群該当者率   | 11.18% | 10.75% | 11.57% | 10.46% | 10.54% | 10.60% |
| 特定保健指導実施率 | 34.97% | 32.92% | 39.79% | 29.98% | 28.91% | 26.81% |
| 対象者割合     | 積極的    | 2.22%  | 2.40%  | 2.28%  | 2.40%  | 2.45%  |
|           | 動機付け   | 7.12%  | 7.49%  | 9.17%  | 8.35%  | 8.95%  |

### 健診及び医療機関受診の関係表

| R04  |                | 総数    | 医療機関受診 |        | 合計 |
|------|----------------|-------|--------|--------|----|
|      |                |       | あり     | なし     |    |
| 健診あり | 受診者数(人)        | 1,437 | 93     | 1,530  |    |
|      | 健診対象者に占める割合(%) | 30.4% | 2.0%   | 32.3%  |    |
|      | うち生活習慣病有(人)    | 1,055 |        | 1,055  |    |
| 健診なし | 受診者数に占める割合(%)  | 73.4% |        | 69.0%  |    |
|      | 未受診者数(人)       | 2,597 | 604    | 3,201  |    |
|      | 健診対象者に占める割合(%) | 54.9% | 12.8%  | 67.7%  |    |
| 合計   | うち生活習慣病有(人)    | 1,699 |        | 1,699  |    |
|      | 未受診者数に占める割合(%) | 65.4% |        | 53.1%  |    |
|      | 合計(人)          | 4,034 | 697    | 4,731  |    |
| 合計   | 健診対象者に占める割合(%) | 85.3% | 14.7%  | 100.0% |    |
|      | うち生活習慣病有(人)    | 2,754 |        | 2,754  |    |
|      | 合計人数に占める割合(%)  | 68.3% |        | 58.2%  |    |

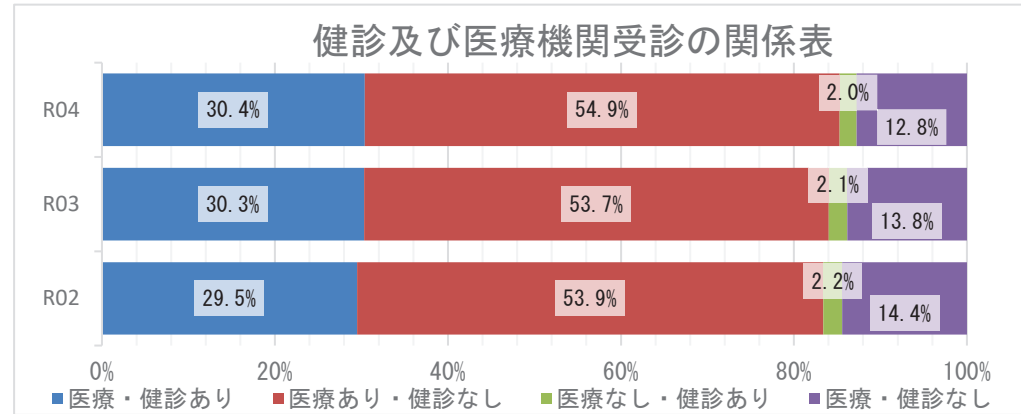

### 質問票の状況 - 生活習慣

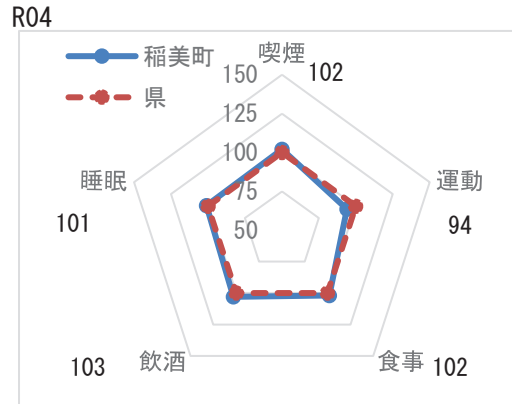

※レーダーチャートは外側に行くほど、  
良好な状態であることを指します

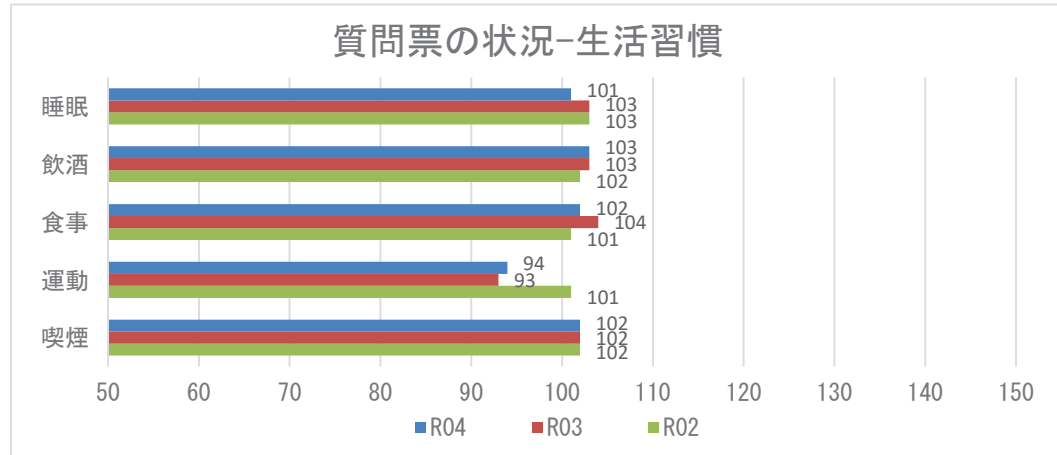

**【注意】**  
飲酒のリスクについては、一部健診機関の健診システムの改修の影響に伴い、相対比較には注意が必要。

## 2 健診の状況

### 生活習慣病のリスクの状況 R04

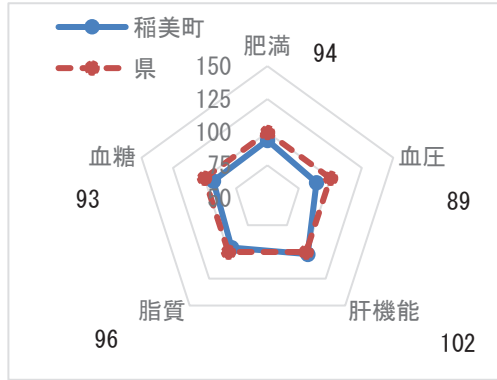

※レーダーチャートは外側に行くほど、良好な状態であることを指します

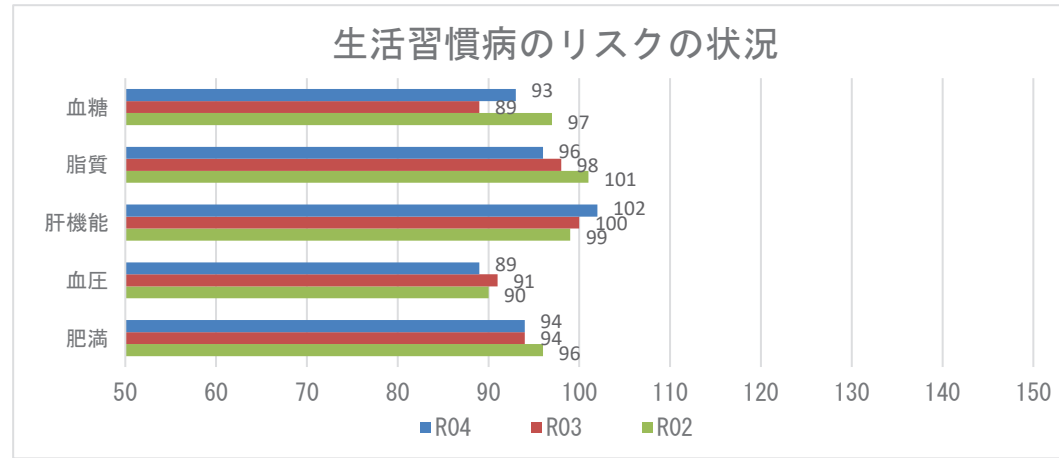

### 腎機能の状況

R04

| GFR区分(ml/分/1.73m <sup>2</sup> ) | 尿蛋白   |        |     |       |      |       | 合計            |
|---------------------------------|-------|--------|-----|-------|------|-------|---------------|
|                                 | A1    |        | A2  |       | A3   |       |               |
|                                 | (-)   |        | (±) |       | ≥(+) |       |               |
| G1 正常または高値 ≥90                  | 65人   | 3.94%  | 3人  | 0.18% | 1人   | 0.06% | 69人 4.19%     |
| G2 正常または軽度低下 60~89              | 979人  | 59.41% | 39人 | 2.37% | 32人  | 1.94% | 1050人 63.71%  |
| G3a 軽度~中等度低下 45~59              | 433人  | 26.27% | 15人 | 0.91% | 30人  | 1.82% | 478人 29.00%   |
| G3b 中等度~高度低下 30~44              | 34人   | 2.06%  | 2人  | 0.12% | 4人   | 0.24% | 40人 2.43%     |
| G4 高度低下 15~29                   | 2人    | 0.12%  | 2人  | 0.12% | 5人   | 0.30% | 9人 0.55%      |
| G5 末期腎不全 <15                    | 0人    | 0.00%  | 0人  | 0.00% | 2人   | 0.12% | 2人 0.12%      |
| 合計                              | 1513人 | 91.81% | 61人 | 3.70% | 74人  | 4.49% | 1648人 100.00% |

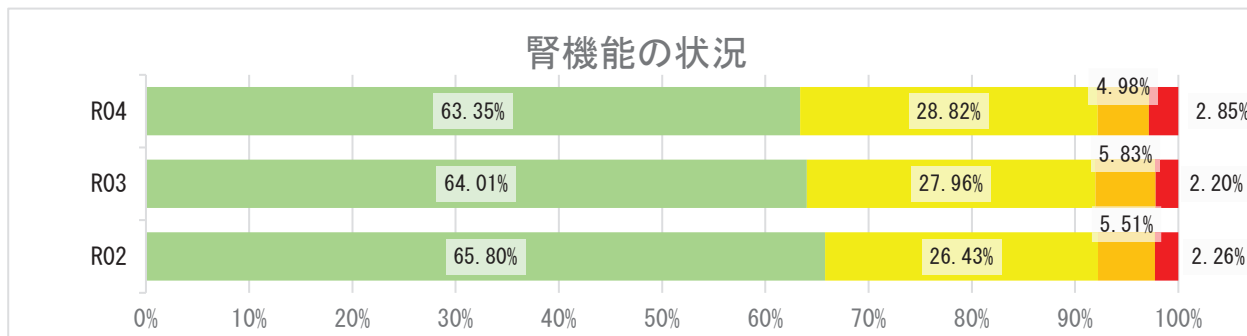

## 2 健診の状況

### 高血圧の状況 R04

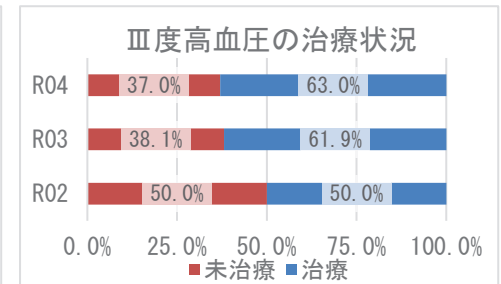
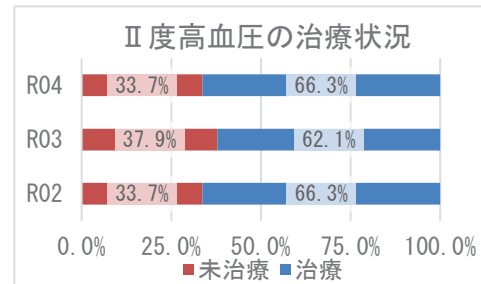
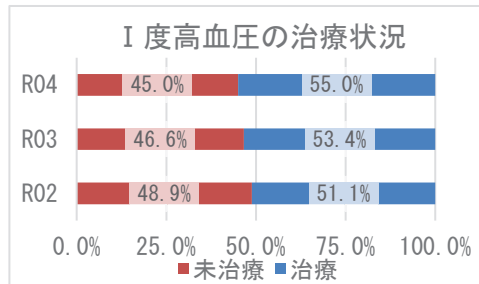
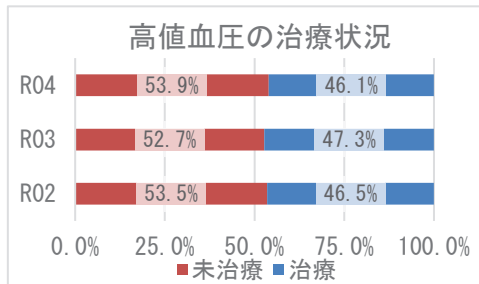
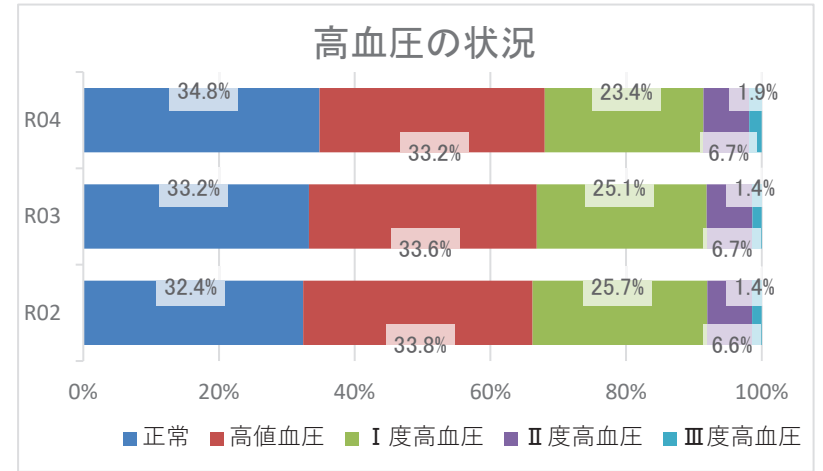
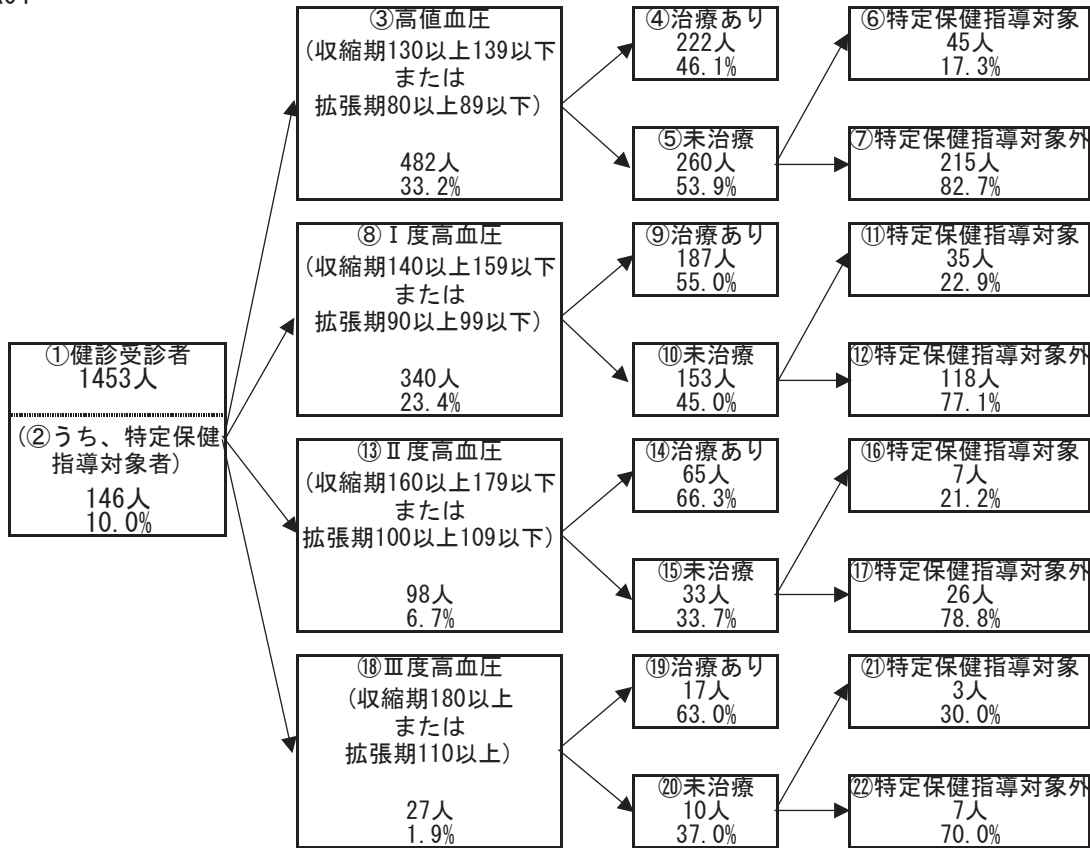

## 2 健診の状況

### 糖尿病性腎症・糖尿病の状況

R04

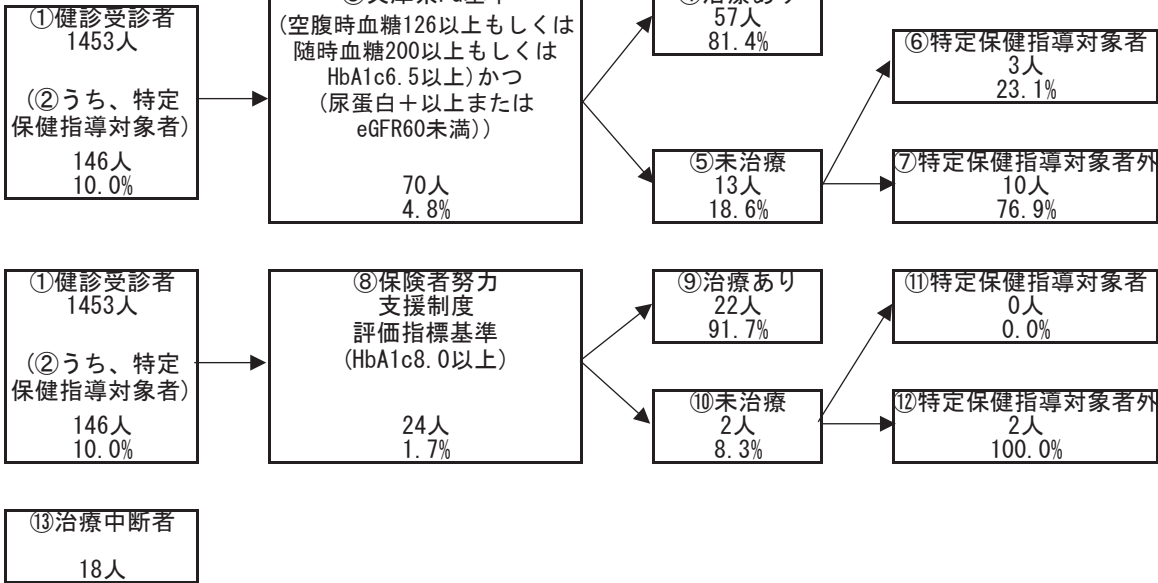

糖尿病性腎症の状況（兵庫県PG基準）

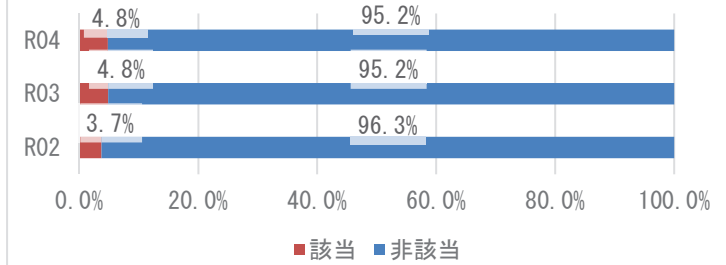

糖尿病の状況（保険者努力支援制度評価指標基準）

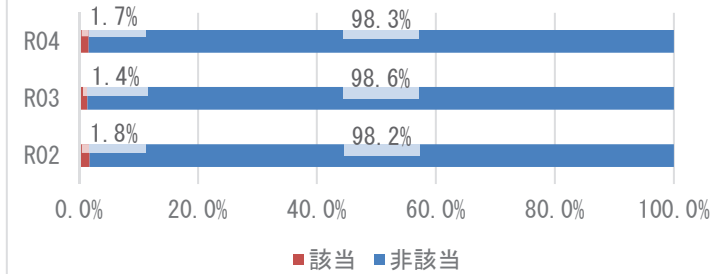

兵庫県PG基準の治療状況

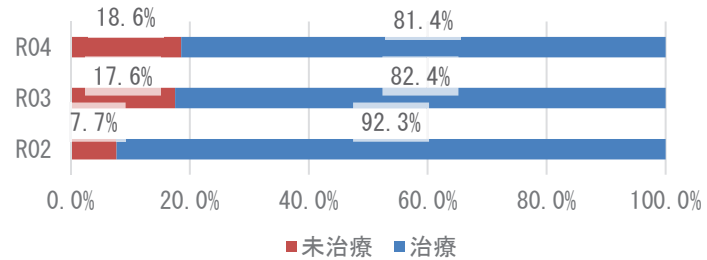

保険者努力支援制度評価指標基準の治療状況

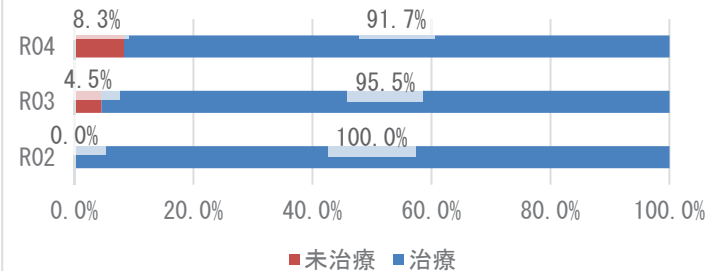

### 3 医療の状況

#### レセプトの状況 - 外来+調剤

R04

|             | 稲美町                    | 県       | 前年比 |
|-------------|------------------------|---------|-----|
| 受診率(%)      | 987.16<br>( 914.30 )   | 915.75  | ↑   |
| 1人当たり費用額(円) | 253,436<br>( 235,511 ) | 222,827 | ↑   |
| 1件当たり日数     | 1.56<br>( 1.56 )       | 1.52    | ↓   |
| 1日当たり費用額(円) | 16,502<br>( 16,502 )   | 16,045  | ↑   |

R03

|             | 稲美町                    | 県       | 前年比 |
|-------------|------------------------|---------|-----|
| 受診率(%)      | 975.77<br>( 894.58 )   | 896.19  | ↑   |
| 1人当たり費用額(円) | 241,526<br>( 222,277 ) | 218,451 | ↑   |
| 1件当たり日数     | 1.58<br>( 1.58 )       | 1.53    | →   |
| 1日当たり費用額(円) | 15,696<br>( 15,696 )   | 15,966  | ↑   |

R02

|             | 稲美町                    | 県       |
|-------------|------------------------|---------|
| 受診率(%)      | 923.89<br>( 843.67 )   | 846.89  |
| 1人当たり費用額(円) | 218,121<br>( 200,141 ) | 204,306 |
| 1件当たり日数     | 1.58<br>( 1.59 )       | 1.53    |
| 1日当たり費用額(円) | 14,906<br>( 14,906 )   | 15,779  |

※ ( ) 内は年齢調整をした値

※ 前年比は年齢調整をしない値で判定

#### レセプトの状況 - 入院

R04

|             | 稲美町                    | 県       | 前年比 |
|-------------|------------------------|---------|-----|
| 受診率(%)      | 27.17<br>( 25.78 )     | 22.63   | ↑   |
| 1人当たり費用額(円) | 165,616<br>( 155,158 ) | 145,139 | ↑   |
| 1件当たり日数     | 15.84<br>( 15.48 )     | 15.58   | ↓   |
| 1日当たり費用額(円) | 38,479<br>( 39,738 )   | 41,178  | ↑   |

R03

|             | 稲美町                    | 県       | 前年比 |
|-------------|------------------------|---------|-----|
| 受診率(%)      | 26.00<br>( 24.73 )     | 22.68   | ↑   |
| 1人当たり費用額(円) | 154,102<br>( 144,059 ) | 142,110 | ↑   |
| 1件当たり日数     | 16.36<br>( 15.85 )     | 15.67   | ↓   |
| 1日当たり費用額(円) | 36,228<br>( 37,252 )   | 39,989  | ↑   |

R02

|             | 稲美町                    | 県       |
|-------------|------------------------|---------|
| 受診率(%)      | 24.25<br>( 23.01 )     | 22.29   |
| 1人当たり費用額(円) | 137,176<br>( 128,189 ) | 136,046 |
| 1件当たり日数     | 17.00<br>( 16.72 )     | 15.99   |
| 1日当たり費用額(円) | 33,272<br>( 33,861 )   | 38,176  |

※ ( ) 内は年齢調整をした値

※ 前年比は年齢調整をしない値で判定

### 3 医療の状況

#### 入外レセプト件数順位(生活習慣病)

R04

| 順位 | 病名    | 件数    | 前年比 |
|----|-------|-------|-----|
| 1  | 高血圧症  | 7,043 | ↓   |
| 2  | 筋・骨格  | 6,855 | ↓   |
| 3  | 脂質異常症 | 5,795 | ↓   |
| 4  | 糖尿病   | 5,785 | ↓   |
| 5  | 精神    | 2,765 | ↓   |
| 6  | がん    | 2,014 | ↑   |
| 7  | 脳梗塞   | 492   | ↓   |
| 8  | 狭心症   | 319   | ↓   |
| 9  | 脂肪肝   | 133   | ↓   |
| 10 | 高尿酸血症 | 81    | ↓   |
| 11 | 動脈硬化症 | 65    | ↑   |
| 12 | 心筋梗塞  | 35    | ↑   |
| 13 | 脳出血   | 27    | ↑   |

| 順位 | 病名    | 件数  | 前年比 |
|----|-------|-----|-----|
| 1  | 精神    | 286 | ↓   |
| 2  | がん    | 189 | ↑   |
| 3  | 筋・骨格  | 159 | ↓   |
| 4  | 脳梗塞   | 49  | ↓   |
| 5  | 糖尿病   | 27  | ↓   |
| 6  | 狭心症   | 14  | ↓   |
| 7  | 高血圧症  | 10  | ↑   |
| 8  | 脳出血   | 10  | ↓   |
| 9  | 動脈硬化症 | 5   | ↑   |
| 10 | 脂質異常症 | 3   | ↑   |
| 11 | 心筋梗塞  | 3   | ↓   |
| 12 | 高尿酸血症 | 1   | ↓   |
| 13 | 脂肪肝   | 0   | ↓   |

R03

| 順位 | 病名    | 件数    | 前年比 |
|----|-------|-------|-----|
| 1  | 高血圧症  | 7,622 | ↓   |
| 2  | 筋・骨格  | 7,413 | ↑   |
| 3  | 脂質異常症 | 6,607 | ↑   |
| 4  | 糖尿病   | 5,852 | ↑   |
| 5  | 精神    | 2,857 | ↑   |
| 6  | がん    | 1,981 | ↓   |
| 7  | 脳梗塞   | 544   | ↓   |
| 8  | 狭心症   | 353   | ↑   |
| 9  | 脂肪肝   | 138   | ↑   |
| 10 | 高尿酸血症 | 119   | ↓   |
| 11 | 動脈硬化症 | 61    | ↑   |
| 12 | 脳出血   | 25    | ↑   |
| 13 | 心筋梗塞  | 18    | ↓   |

| 順位 | 病名    | 件数  | 前年比 |
|----|-------|-----|-----|
| 1  | 精神    | 315 | ↓   |
| 2  | 筋・骨格  | 176 | ↑   |
| 3  | がん    | 174 | ↑   |
| 4  | 脳梗塞   | 66  | ↑   |
| 5  | 糖尿病   | 30  | ↑   |
| 6  | 脳出血   | 24  | ↑   |
| 7  | 狭心症   | 16  | ↓   |
| 8  | 心筋梗塞  | 6   | ↓   |
| 9  | 高血圧症  | 5   | ↓   |
| 10 | 高尿酸血症 | 2   | ↑   |
| 11 | 脂質異常症 | 1   | →   |
| 12 | 脂肪肝   | 1   | →   |
| 13 | 動脈硬化症 | 1   | ↑   |

R02

| 順位 | 病名    | 件数    |
|----|-------|-------|
| 1  | 高血圧症  | 8,029 |
| 2  | 筋・骨格  | 7,052 |
| 3  | 脂質異常症 | 6,138 |
| 4  | 糖尿病   | 5,760 |
| 5  | 精神    | 2,817 |
| 6  | がん    | 2,041 |
| 7  | 脳梗塞   | 565   |
| 8  | 狭心症   | 352   |
| 9  | 高尿酸血症 | 122   |
| 10 | 脂肪肝   | 98    |
| 11 | 動脈硬化症 | 49    |
| 12 | 心筋梗塞  | 27    |
| 13 | 脳出血   | 17    |

| 順位 | 病名    | 件数  |
|----|-------|-----|
| 1  | 精神    | 335 |
| 2  | 筋・骨格  | 153 |
| 3  | がん    | 143 |
| 4  | 脳梗塞   | 51  |
| 5  | 狭心症   | 18  |
| 6  | 糖尿病   | 17  |
| 7  | 脳出血   | 10  |
| 8  | 心筋梗塞  | 10  |
| 9  | 高血圧症  | 9   |
| 10 | 脂質異常症 | 1   |
| 11 | 脂肪肝   | 1   |
| 12 | 高尿酸血症 | 0   |
| 13 | 動脈硬化症 | 0   |

※ 前年比は件数で判定

#### 入外医療費順位(生活習慣病)

R04

| 順位 | 病名    | 費用額         | 前年比 |
|----|-------|-------------|-----|
| 1  | がん    | 297,955,570 | ↑   |
| 2  | 糖尿病   | 157,930,720 | ↑   |
| 3  | 筋・骨格  | 152,681,300 | ↓   |
| 4  | 高血圧症  | 75,979,240  | ↓   |
| 5  | 脂質異常症 | 63,676,380  | ↓   |
| 6  | 精神    | 62,083,800  | ↓   |
| 7  | 脳梗塞   | 9,410,450   | ↓   |
| 8  | 狭心症   | 7,057,870   | ↓   |
| 9  | 脂肪肝   | 2,591,810   | ↓   |
| 10 | 動脈硬化症 | 1,312,460   | ↓   |
| 11 | 心筋梗塞  | 1,073,530   | ↑   |
| 12 | 高尿酸血症 | 721,240     | ↓   |
| 13 | 脳出血   | 550,480     | ↓   |

| 順位 | 病名    | 費用額         | 前年比 |
|----|-------|-------------|-----|
| 1  | がん    | 154,100,580 | ↑   |
| 2  | 精神    | 135,602,140 | ↓   |
| 3  | 筋・骨格  | 121,788,730 | ↑   |
| 4  | 脳梗塞   | 32,920,490  | ↓   |
| 5  | 糖尿病   | 12,971,010  | ↓   |
| 6  | 狭心症   | 12,096,130  | ↓   |
| 7  | 動脈硬化症 | 7,182,820   | ↑   |
| 8  | 脳出血   | 5,473,790   | ↓   |
| 9  | 心筋梗塞  | 5,062,860   | ↓   |
| 10 | 高血圧症  | 1,749,370   | ↑   |
| 11 | 脂質異常症 | 319,920     | ↑   |
| 12 | 高尿酸血症 | 240,140     | ↓   |
| 13 | 脂肪肝   | 0           | ↓   |

R03

| 順位 | 病名    | 費用額         | 前年比 |
|----|-------|-------------|-----|
| 1  | がん    | 280,998,240 | ↑   |
| 2  | 筋・骨格  | 168,869,160 | ↑   |
| 3  | 糖尿病   | 156,262,230 | ↑   |
| 4  | 高血圧症  | 83,218,740  | ↓   |
| 5  | 脂質異常症 | 76,140,160  | ↑   |
| 6  | 精神    | 65,905,590  | ↑   |
| 7  | 脳梗塞   | 9,944,820   | ↓   |
| 8  | 狭心症   | 7,328,830   | ↓   |
| 9  | 脂肪肝   | 2,919,560   | ↑   |
| 10 | 動脈硬化症 | 1,332,420   | ↑   |
| 11 | 高尿酸血症 | 1,264,940   | ↑   |
| 12 | 心筋梗塞  | 647,400     | ↓   |
| 13 | 脳出血   | 577,530     | ↑   |

| 順位 | 病名    | 費用額         | 前年比 |
|----|-------|-------------|-----|
| 1  | がん    | 141,823,320 | ↑   |
| 2  | 精神    | 139,827,440 | ↓   |
| 3  | 筋・骨格  | 117,896,450 | ↑   |
| 4  | 脳梗塞   | 50,087,440  | ↑   |
| 5  | 脳出血   | 19,605,740  | ↓   |
| 6  | 狭心症   | 15,000,790  | ↑   |
| 7  | 糖尿病   | 7,221,810   | ↑   |
| 8  | 心筋梗塞  | 6,445,750   | ↓   |
| 9  | 高尿酸血症 | 1,537,660   | ↓   |
| 10 | 高血圧症  | 875,950     | ↓   |
| 11 | 動脈硬化症 | 308,660     | ↑   |
| 12 | 脂肪肝   | 307,630     | ↑   |
| 13 | 脂質異常症 | 34,320      | ↓   |

R02

| 順位 | 病名    | 費用額         |
|----|-------|-------------|
| 1  | がん    | 240,435,120 |
| 2  | 筋・骨格  | 158,896,490 |
| 3  | 糖尿病   | 153,150,790 |
| 4  | 高血圧症  | 88,964,480  |
| 5  | 脂質異常症 | 73,677,690  |
| 6  | 精神    | 61,727,700  |
| 7  | 脳梗塞   | 10,004,370  |
| 8  | 狭心症   | 7,795,640   |
| 9  | 脂肪肝   | 2,143,880   |
| 10 | 高尿酸血症 | 1,184,850   |
| 11 | 動脈硬化症 | 1,091,350   |
| 12 | 心筋梗塞  | 1,075,510   |
| 13 | 脳出血   | 385,520     |

| 順位 | 病名    | 費用額         |
|----|-------|-------------|
| 1  | 精神    | 147,672,580 |
| 2  | 筋・骨格  | 105,265,500 |
| 3  | がん    | 100,000,530 |
| 4  | 脳梗塞   | 33,500,520  |
| 5  | 狭心症   | 10,328,260  |
| 6  | 心筋梗塞  | 7,082,580   |
| 7  | 脳出血   | 6,980,790   |
| 8  | 糖尿病   | 4,447,490   |
| 9  | 高血圧症  | 1,338,950   |
| 10 | 脂質異常症 | 238,660     |
| 11 | 脂肪肝   | 137,290     |
| 12 | 高尿酸血症 | 0           |
| 13 | 動脈硬化症 | 0           |

※ 前年比は費用額で判定

### 3 医療の状況

#### 基礎疾患・人工透析等の該当者数

R04

|       | 稲美町   |        | 県       |        |
|-------|-------|--------|---------|--------|
|       | 人数    | 割合     | 人数      | 割合     |
| 糖尿病   | 1,058 | 16.73% | 165,821 | 15.91% |
| 高血圧   | 1,842 | 29.12% | 272,255 | 26.12% |
| 脂質異常症 | 1,784 | 28.21% | 267,354 | 25.65% |

|        | 稲美町 |        | 県     |        |
|--------|-----|--------|-------|--------|
|        | 人数  | 割合     | 人数    | 割合     |
| 人工透析   | 23  | 0.36%  | 3,569 | 0.34%  |
| うち、糖尿病 | 14  | 60.87% | 2,135 | 59.82% |



|          | 稲美町 |        | 県      |        |
|----------|-----|--------|--------|--------|
|          | 人数  | 割合     | 人数     | 割合     |
| 虚血性心疾患   | 300 | 4.74%  | 49,957 | 4.79%  |
| うち、糖尿病   | 155 | 51.67% | 27,691 | 55.43% |
| うち、高血圧   | 256 | 85.33% | 40,475 | 81.02% |
| うち、脂質異常症 | 234 | 78.00% | 38,885 | 77.84% |
| 脳血管疾患    | 472 | 7.46%  | 60,286 | 5.78%  |
| うち、糖尿病   | 195 | 41.31% | 27,111 | 44.97% |
| うち、高血圧   | 348 | 73.73% | 45,289 | 75.12% |
| うち、脂質異常症 | 336 | 71.19% | 42,460 | 70.43% |

R03

|       | 稲美町   |        | 県       |        |
|-------|-------|--------|---------|--------|
|       | 人数    | 割合     | 人数      | 割合     |
| 糖尿病   | 1,108 | 16.77% | 178,426 | 16.34% |
| 高血圧   | 2,010 | 30.42% | 295,446 | 27.05% |
| 脂質異常症 | 1,915 | 28.98% | 288,184 | 26.38% |

|        | 稲美町 |        | 県     |        |
|--------|-----|--------|-------|--------|
|        | 人数  | 割合     | 人数    | 割合     |
| 人工透析   | 26  | 0.39%  | 3,634 | 0.33%  |
| うち、糖尿病 | 19  | 73.08% | 2,137 | 58.81% |



|          | 稲美町 |        | 県      |        |
|----------|-----|--------|--------|--------|
|          | 人数  | 割合     | 人数     | 割合     |
| 虚血性心疾患   | 343 | 5.19%  | 55,292 | 5.06%  |
| うち、糖尿病   | 175 | 51.02% | 30,327 | 54.85% |
| うち、高血圧   | 280 | 81.63% | 44,894 | 81.19% |
| うち、脂質異常症 | 270 | 78.72% | 42,866 | 77.53% |
| 脳血管疾患    | 513 | 7.76%  | 66,365 | 6.08%  |
| うち、糖尿病   | 221 | 43.08% | 29,816 | 44.93% |
| うち、高血圧   | 380 | 74.07% | 50,004 | 75.35% |
| うち、脂質異常症 | 357 | 69.59% | 46,687 | 70.35% |

R02

|       | 稲美町   |        | 県       |        |
|-------|-------|--------|---------|--------|
|       | 人数    | 割合     | 人数      | 割合     |
| 糖尿病   | 977   | 14.15% | 154,938 | 13.82% |
| 高血圧   | 1,765 | 25.56% | 257,517 | 22.98% |
| 脂質異常症 | 1,709 | 24.75% | 252,368 | 22.52% |

|        | 稲美町 |        | 県     |        |
|--------|-----|--------|-------|--------|
|        | 人数  | 割合     | 人数    | 割合     |
| 人工透析   | 24  | 0.35%  | 3,029 | 0.27%  |
| うち、糖尿病 | 16  | 66.67% | 1,719 | 56.75% |



|          | 稲美町 |        | 県      |        |
|----------|-----|--------|--------|--------|
|          | 人数  | 割合     | 人数     | 割合     |
| 虚血性心疾患   | 301 | 4.36%  | 47,959 | 4.28%  |
| うち、糖尿病   | 145 | 48.17% | 25,896 | 54.00% |
| うち、高血圧   | 237 | 78.74% | 38,618 | 80.52% |
| うち、脂質異常症 | 224 | 74.42% | 37,020 | 77.19% |
| 脳血管疾患    | 447 | 6.47%  | 56,814 | 5.07%  |
| うち、糖尿病   | 173 | 38.70% | 25,250 | 44.44% |
| うち、高血圧   | 327 | 73.15% | 42,439 | 74.70% |
| うち、脂質異常症 | 297 | 66.44% | 39,643 | 69.78% |



## 4 介護の状況

### 要介護度別認定率

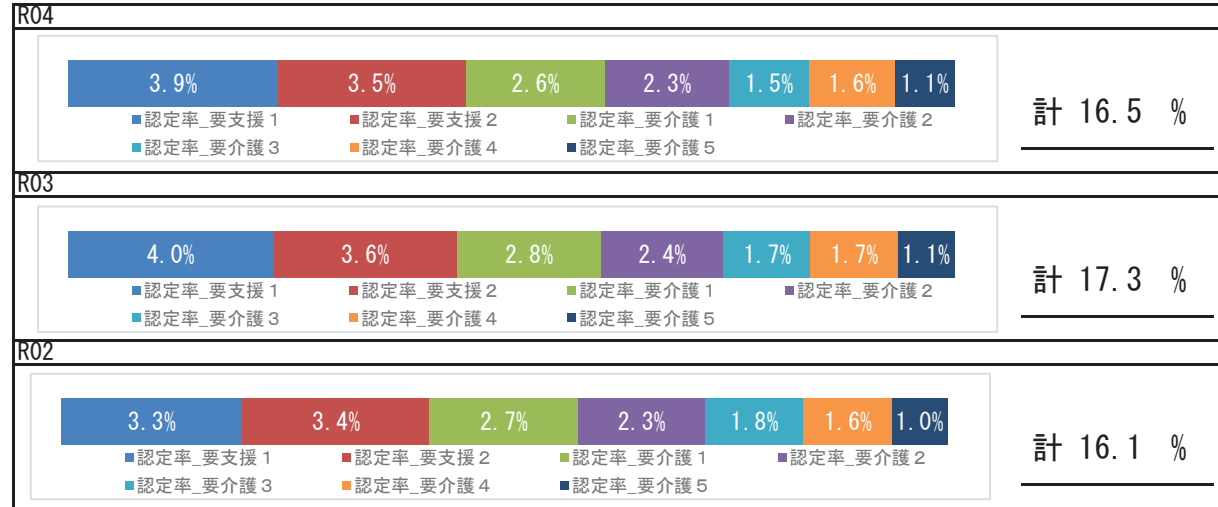

### 要介護認定者の有病状況

#### R04

|       | 65～74歳 |    | 75歳以上  |     | 計      |       |        |
|-------|--------|----|--------|-----|--------|-------|--------|
|       | 人数     | 割合 | 人数     | 割合  | 人数     | 割合    |        |
| 基礎疾患  | 糖尿病    | 59 | 27.70% | 398 | 27.97% | 457   | 27.93% |
|       | 糖尿病合併症 | 15 | 7.04%  | 42  | 2.95%  | 57    | 3.48%  |
| 循環器疾患 | 心臓病    | 93 | 43.66% | 941 | 66.13% | 1,034 | 63.20% |
|       | 脳血管疾患  | 45 | 21.13% | 353 | 24.81% | 398   | 24.33% |
| その他   | がん     | 20 | 9.39%  | 176 | 12.37% | 196   | 11.98% |
|       | 精神     | 44 | 20.66% | 488 | 34.29% | 532   | 32.52% |
|       | 筋・骨格   | 82 | 38.50% | 839 | 58.96% | 921   | 56.30% |
|       | 難病     | 24 | 11.27% | 48  | 3.37%  | 72    | 4.40%  |

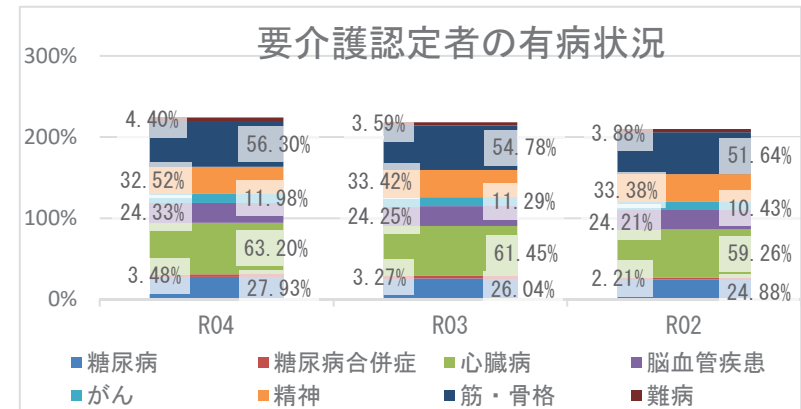

## 5 考察

- 平均寿命は県と比較して、男女とも短くなっています。令和4年度の平均自立期間は、前年度と比較して、男性は長く女性は同程度となっており、県と比較して、男女とも短い状況です。
- 死因では、生活習慣病の重症化疾患（心疾患）は、15.99%になります。その他の呼吸器系の疾患が6.68%、肺炎が6.07%を占めており、具体的な疾患や経年的な確認が必要です。
- 介護の状況から、令和4年度の要介護認定率は前年度より減少しています。要介護認定者の有病状況においては、心臓病、筋・骨格疾患の有病者の割合が高いです。
- 医療の状況から、町の令和4年度1人当たり費用額（年齢調整値）の推移では、県の傾向と同様に令和2年度以降増加しており、新型コロナウイルス感染症流行時の受診控え以降の医療受診行動回復による影響も考えられます。入外医療費順位（生活習慣病）では、外来では糖尿病が経年で上位疾患となっており、入院では、脳血管疾患、虚血性心疾患に係る医療費が多くを占めています。各疾病該当者数の推移では、令和4年度の重症化疾患（虚血性心疾患、脳血管疾患、人工透析）、基礎疾患（糖尿病、高血圧、脂質異常症）の該当者割合は、いずれも前年度より減少していますが、人工透析のうち糖尿病該当者割合が経年で県より高い状況となっています。生活習慣病等重症化予防事業の実施状況等の確認、検討をお勧めします。
- 健診の状況では、特定健診受診率は前年度より減少し、県より低い状況です。特定保健指導実施率は、前年より増加し34.97%であり県よりも約5ポイント高い状況です。特定健診受診率、特定保健指導実施率の向上に向けて、事業のPDCAを回しつつ、取組を継続する必要があります。令和4年度健診受診者の高血圧、糖尿病の治療状況において、Ⅲ度高血圧の未治療者は37.0%、兵庫県糖尿病性腎症重症化予防事業プログラム基準該当者のうち未治療者は18.6%であり、確実な受診勧奨が必要です。健診結果における「生活習慣のリスク」で運動リスクが県より高く、「生活習慣病のリスク」では、血糖・脂質・血圧・肥満リスクが県より高い状況です。広く一般に向けた適切な生活習慣に関する知識の普及啓発活動等、健康意識の向上に向けた積極的な取組が重要です。

# 播磨町

## 1 基礎情報

| 年度  | 播磨町    |      |
|-----|--------|------|
|     | 人口総数   | 高齢化率 |
| R04 | 33,253 | 27.5 |

| 年度  | 播磨町   |   |      |   |          |   |
|-----|-------|---|------|---|----------|---|
|     | 被保険者数 |   | 加入率  |   | 被保険者平均年齢 |   |
|     | 値     | 比 | 値    | 比 | 値        | 比 |
| R04 | 6,752 | ↓ | 20.3 | ↓ | 53.8     | ↓ |
| R03 | 7,081 | ↓ | 21.0 | ↓ | 54.2     | → |
| R02 | 7,256 | ↘ | 21.5 | ↘ | 54.2     | ↘ |

## 死因 ( R01 ~ R03 年度計 )

|    |               |       |            |
|----|---------------|-------|------------|
| 1位 | 悪性新生物 (腫瘍)    | 322 件 | ( 30.73% ) |
| 2位 | 心疾患 (高血圧性を除く) | 158 件 | ( 15.08% ) |
| 3位 | 老衰            | 112 件 | ( 10.69% ) |
| 4位 | 脳血管疾患         | 57 件  | ( 5.44% )  |
| 5位 | その他の呼吸器系の疾患   | 49 件  | ( 4.68% )  |

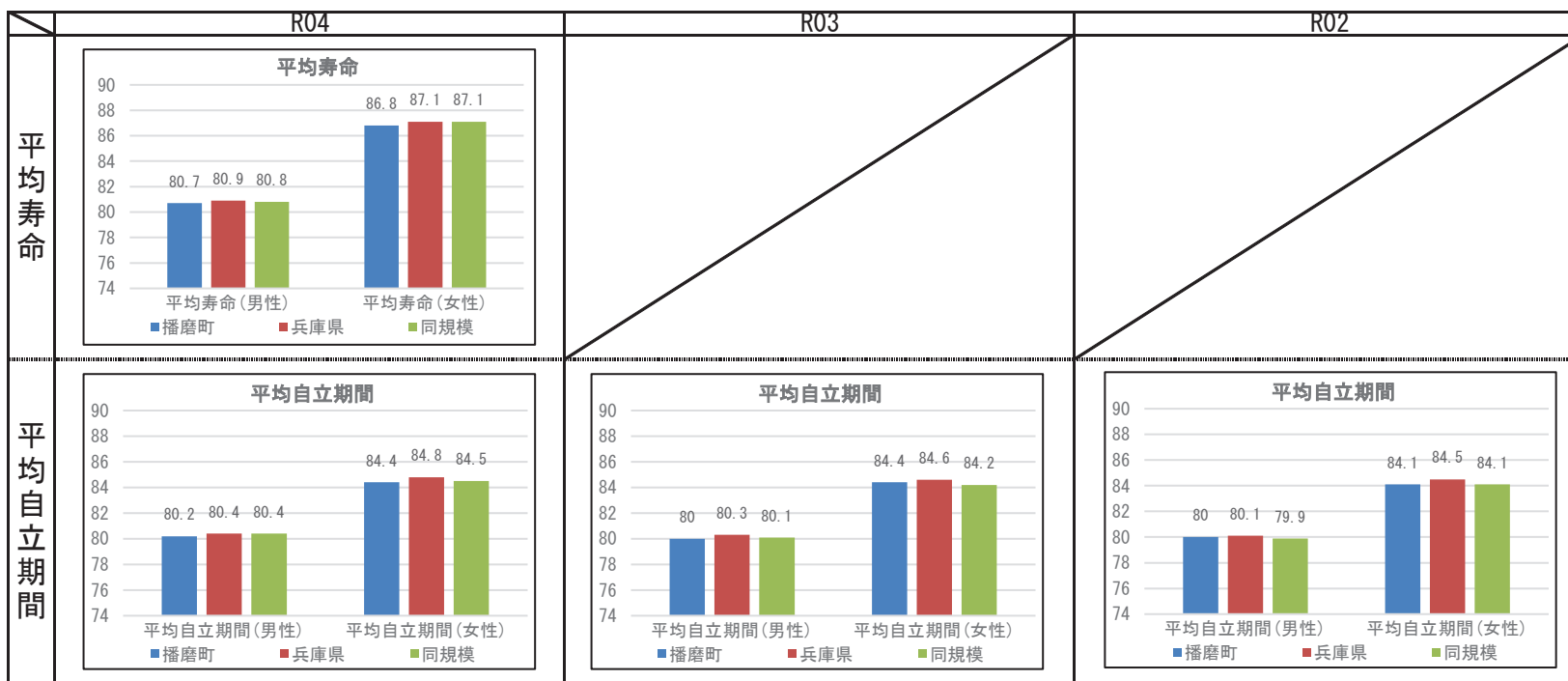

## 2 健診の状況

### 特定健診・特定保健指導の状況

|           | 播磨町    |        |        | 兵庫県    |        |        |
|-----------|--------|--------|--------|--------|--------|--------|
|           | R04    | R03    | R02    | R04    | R03    | R02    |
| 特定健診受診率   | 37.49% | 35.03% | 31.82% | 34.21% | 33.02% | 30.89% |
| メタボ該当者率   | 20.16% | 22.13% | 20.10% | 19.06% | 19.36% | 19.41% |
| 予備群該当者率   | 9.97%  | 10.61% | 10.88% | 10.46% | 10.54% | 10.60% |
| 特定保健指導実施率 | 24.74% | 12.62% | 15.59% | 29.98% | 28.91% | 26.81% |
| 対象者割合     | 積極的    | 2.04%  | 2.10%  | 1.36%  | 2.40%  | 2.45%  |
|           | 動機付け   | 8.95%  | 10.05% | 10.14% | 8.35%  | 8.87%  |

### 健診及び医療機関受診の関係表

| R04  |                | 総数    | 医療機関受診 |        | 合計 |
|------|----------------|-------|--------|--------|----|
|      |                |       | あり     | なし     |    |
| 健診あり | 受診者数(人)        | 1,639 | 137    | 1,776  |    |
|      | 健診対象者に占める割合(%) | 34.7% | 2.9%   | 37.6%  |    |
|      | うち生活習慣病有(人)    | 1,173 |        | 1,173  |    |
| 健診なし | 受診者数に占める割合(%)  | 71.6% |        | 66.0%  |    |
|      | 未受診者数(人)       | 2,248 | 701    | 2,949  |    |
|      | 健診対象者に占める割合(%) | 47.6% | 14.8%  | 62.4%  |    |
| 合計   | うち生活習慣病有(人)    | 1,402 |        | 1,402  |    |
|      | 未受診者数に占める割合(%) | 62.4% |        | 47.5%  |    |
|      | 合計(人)          | 3,887 | 838    | 4,725  |    |
| 合計   | 健診対象者に占める割合(%) | 82.3% | 17.7%  | 100.0% |    |
|      | うち生活習慣病有(人)    | 2,575 |        | 2,575  |    |
|      | 合計人数に占める割合(%)  | 66.2% |        | 54.5%  |    |

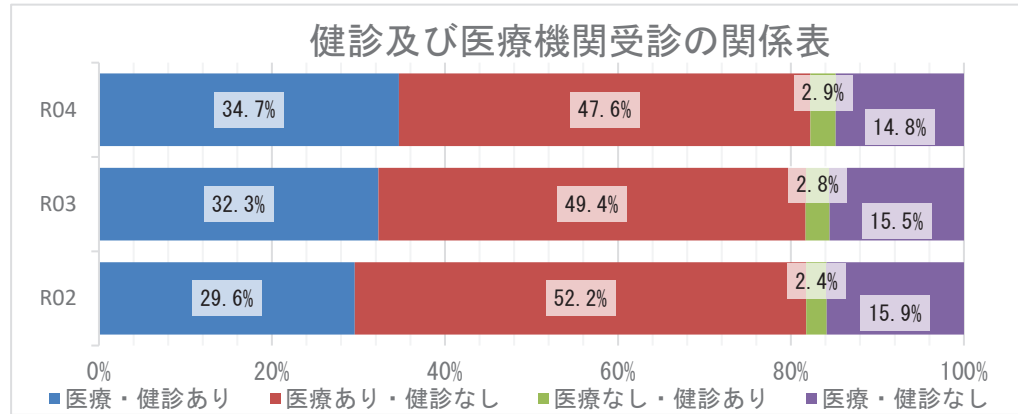

### 質問票の状況 - 生活習慣

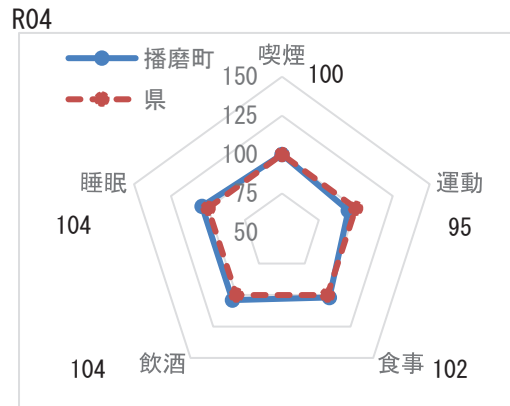

※レーダーチャートは外側に行くほど、  
良好な状態であることを指します

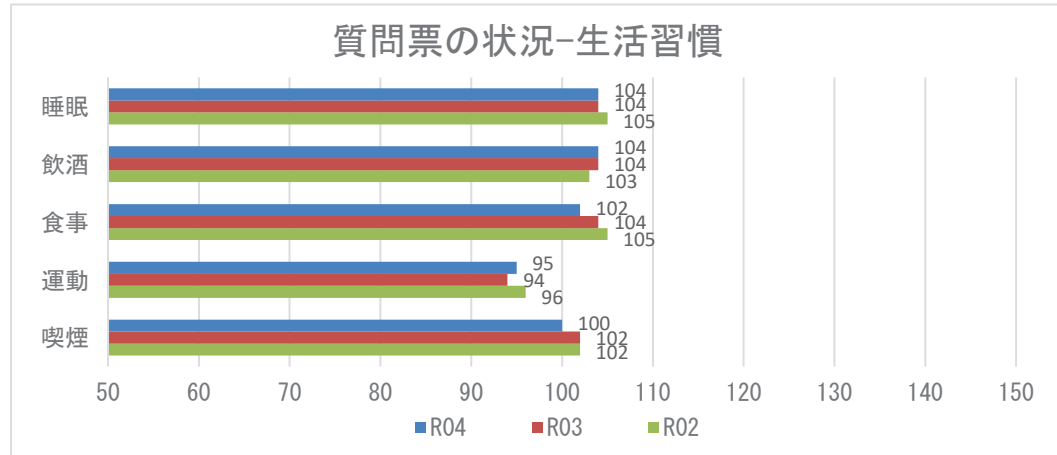

**【注意】**  
飲酒のリスクについては、一部健診機関の健診システムの改修の影響に伴い、相対比較には注意が必要。

## 2 健診の状況

### 生活習慣病のリスクの状況

R04

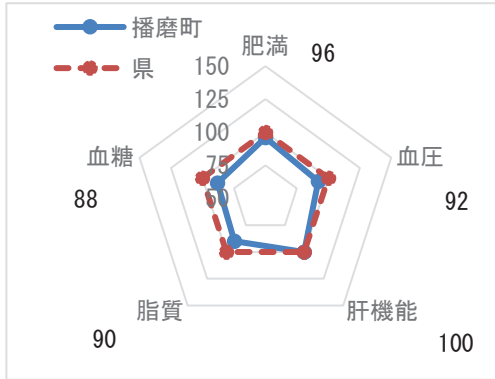

### 生活習慣病のリスクの状況

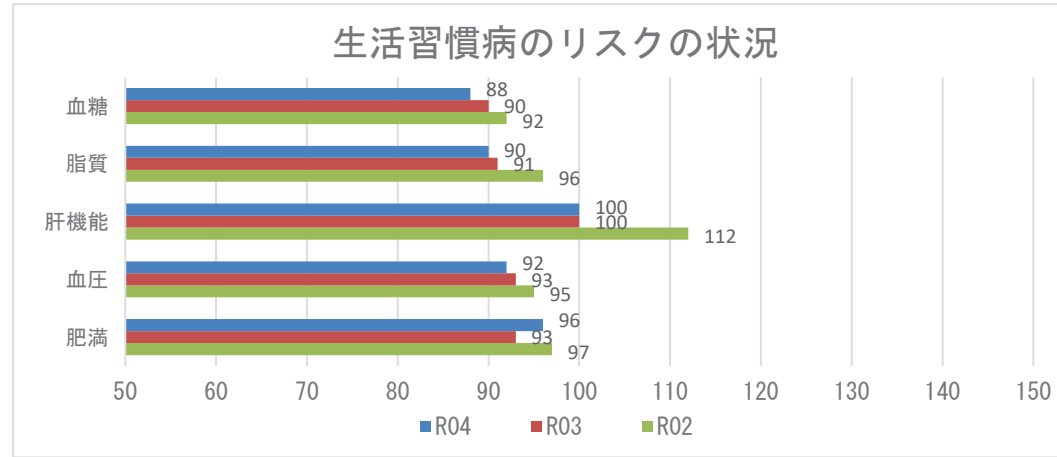

### 腎機能の状況

R04

| GFR区分(ml/分/1.73m <sup>2</sup> ) | 尿蛋白       |        |           |       |            |       | 合計    |         |
|---------------------------------|-----------|--------|-----------|-------|------------|-------|-------|---------|
|                                 | A1<br>(-) |        | A2<br>(±) |       | A3<br>≥(+) |       |       |         |
| G1 正常または高値 ≥90                  | 58人       | 3.07%  | 2人        | 0.11% | 4人         | 0.21% | 64人   | 3.38%   |
| G2 正常または軽度低下 60~89              | 1122人     | 59.33% | 90人       | 4.76% | 47人        | 2.49% | 1259人 | 66.58%  |
| G3a 軽度~中等度低下 45~59              | 435人      | 23.00% | 37人       | 1.96% | 30人        | 1.59% | 502人  | 26.55%  |
| G3b 中等度~高度低下 30~44              | 50人       | 2.64%  | 4人        | 0.21% | 9人         | 0.48% | 63人   | 3.33%   |
| G4 高度低下 15~29                   | 1人        | 0.05%  | 0人        | 0.00% | 2人         | 0.11% | 3人    | 0.16%   |
| G5 末期腎不全 <15                    | 0人        | 0.00%  | 0人        | 0.00% | 0人         | 0.00% | 0人    | 0.00%   |
| 合計                              | 1666人     | 88.10% | 133人      | 7.03% | 92人        | 4.87% | 1891人 | 100.00% |

### 腎機能の状況

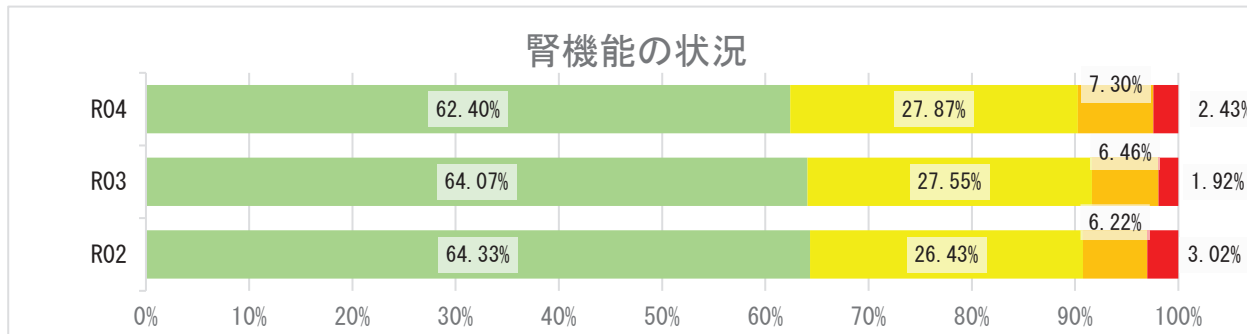

## 2 健診の状況

### 高血圧の状況 R04

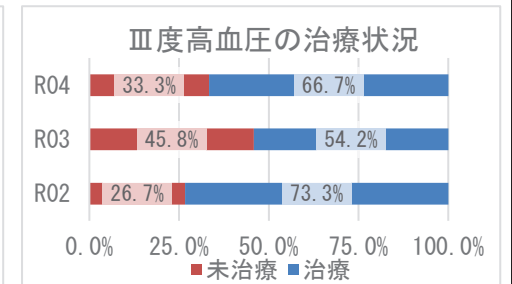
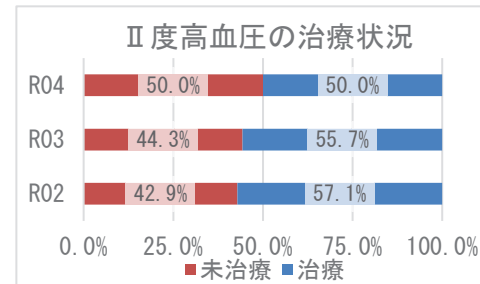
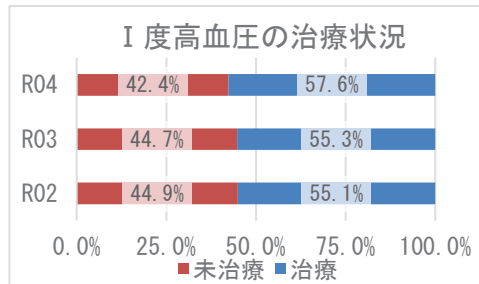
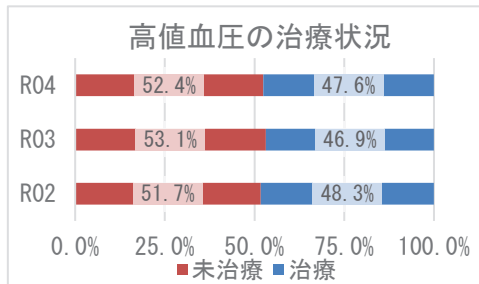
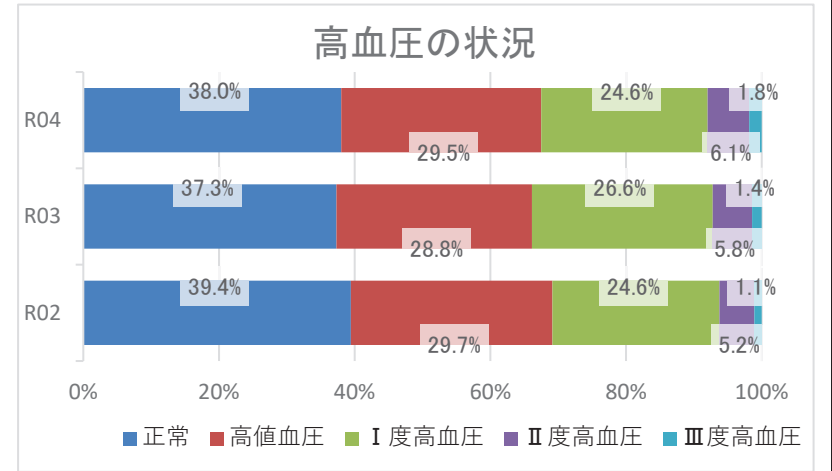
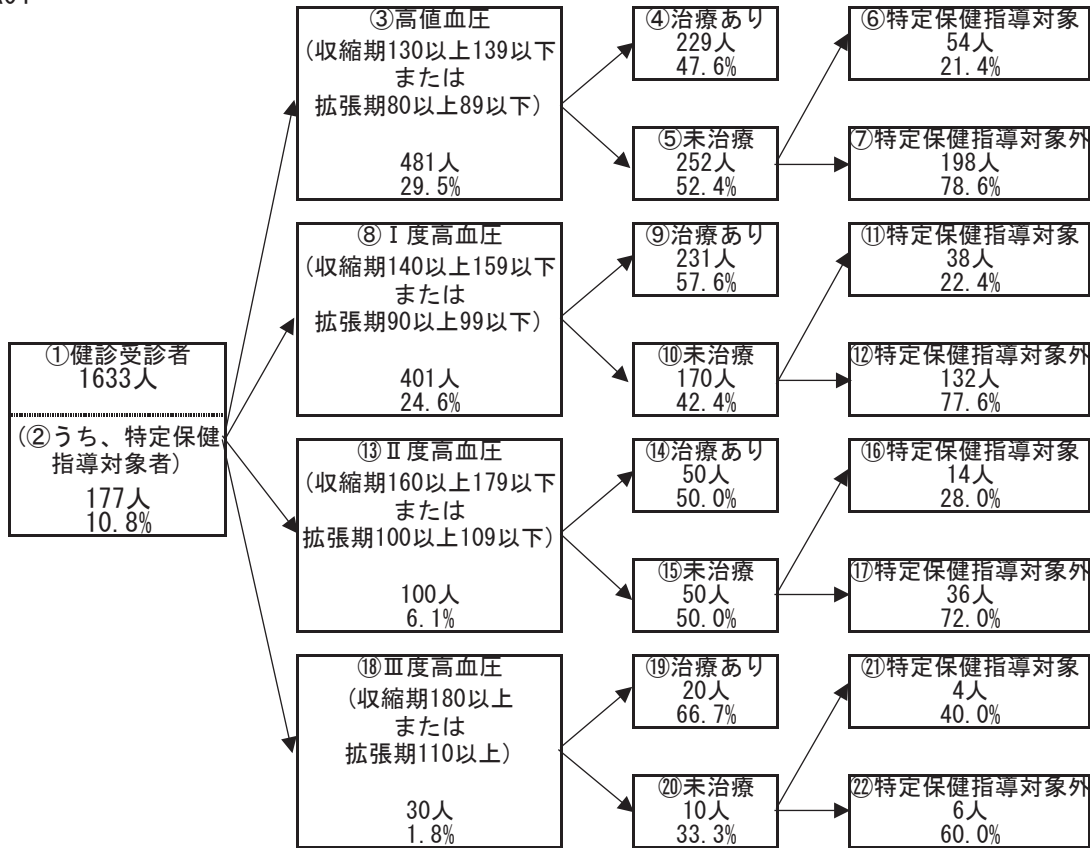

## 2 健診の状況

### 糖尿病性腎症・糖尿病の状況

R04

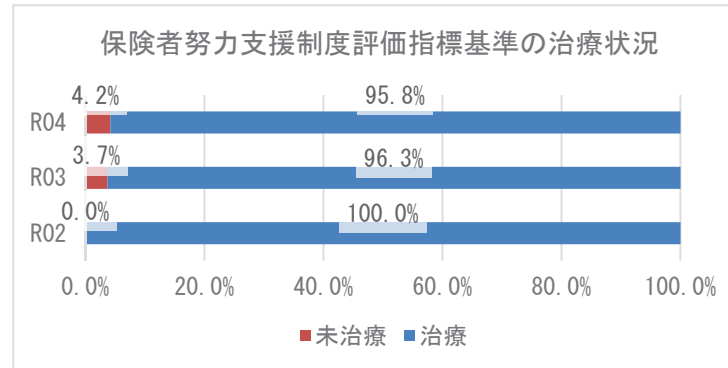
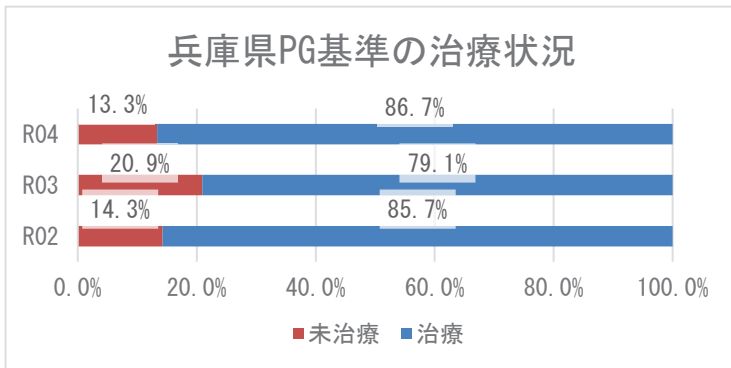
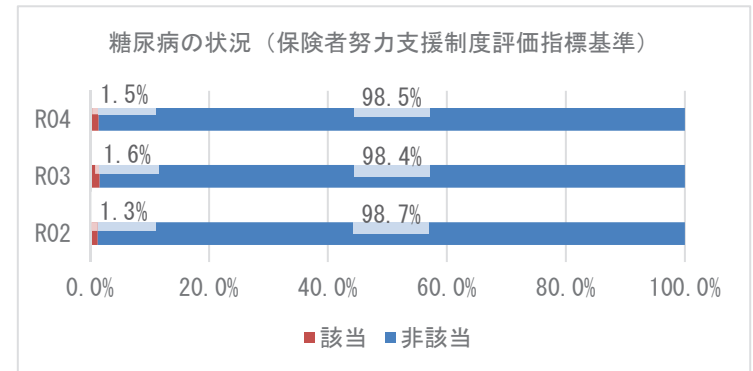
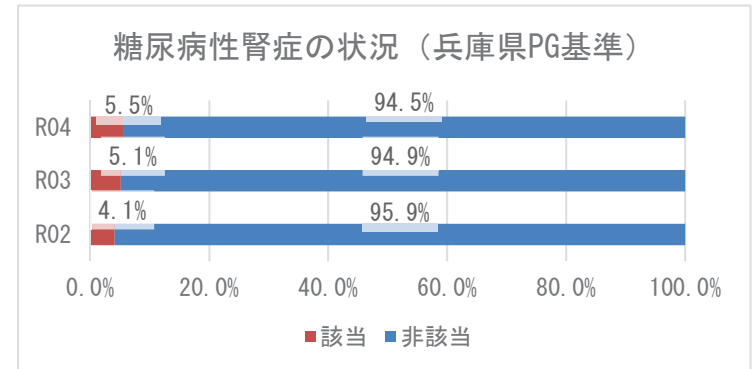
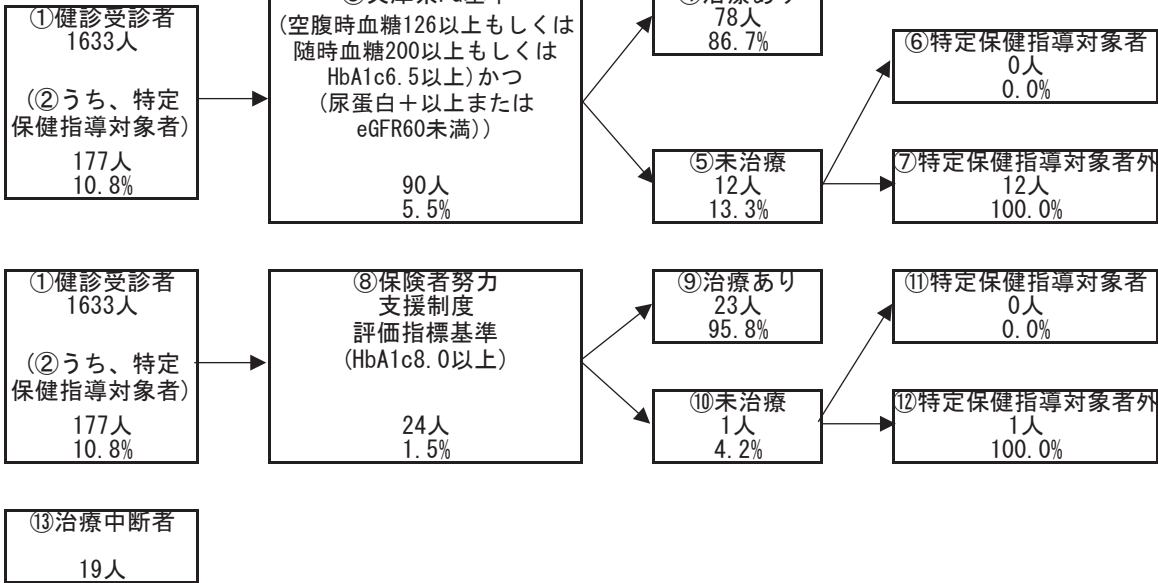

### 3 医療の状況

#### レセプトの状況 - 外来+調剤

R04

|             | 播磨町                    | 県       | 前年比 |
|-------------|------------------------|---------|-----|
| 受診率(%)      | 948.20<br>( 914.11 )   | 915.75  | ↑   |
| 1人当たり費用額(円) | 241,932<br>( 232,446 ) | 222,827 | ↑   |
| 1件当たり日数     | 1.54<br>( 1.54 )       | 1.52    | ↓   |
| 1日当たり費用額(円) | 16,590<br>( 16,590 )   | 16,045  | ↑   |

R03

|             | 播磨町                    | 県       | 前年比 |
|-------------|------------------------|---------|-----|
| 受診率(%)      | 936.25<br>( 900.46 )   | 896.19  | ↑   |
| 1人当たり費用額(円) | 224,955<br>( 217,378 ) | 218,451 | ↑   |
| 1件当たり日数     | 1.55<br>( 1.55 )       | 1.53    | ↓   |
| 1日当たり費用額(円) | 15,520<br>( 15,520 )   | 15,966  | ↓   |

R02

|             | 播磨町                    | 県       |
|-------------|------------------------|---------|
| 受診率(%)      | 880.58<br>( 842.33 )   | 846.89  |
| 1人当たり費用額(円) | 215,050<br>( 205,928 ) | 204,306 |
| 1件当たり日数     | 1.56<br>( 1.56 )       | 1.53    |
| 1日当たり費用額(円) | 15,672<br>( 15,672 )   | 15,779  |

※ ( ) 内は年齢調整をした値

※ 前年比は年齢調整をしない値で判定

#### レセプトの状況 - 入院

R04

|             | 播磨町                    | 県       | 前年比 |
|-------------|------------------------|---------|-----|
| 受診率(%)      | 21.26<br>( 20.68 )     | 22.63   | ↓   |
| 1人当たり費用額(円) | 130,771<br>( 125,959 ) | 145,139 | ↓   |
| 1件当たり日数     | 15.14<br>( 15.27 )     | 15.58   | ↓   |
| 1日当たり費用額(円) | 40,623<br>( 39,818 )   | 41,178  | ↑   |

R03

|             | 播磨町                    | 県       | 前年比 |
|-------------|------------------------|---------|-----|
| 受診率(%)      | 22.46<br>( 21.94 )     | 22.68   | ↑   |
| 1人当たり費用額(円) | 139,585<br>( 134,745 ) | 142,110 | ↑   |
| 1件当たり日数     | 15.52<br>( 15.53 )     | 15.67   | ↓   |
| 1日当たり費用額(円) | 40,043<br>( 39,208 )   | 39,989  | ↑   |

R02

|             | 播磨町                    | 県       |
|-------------|------------------------|---------|
| 受診率(%)      | 21.33<br>( 20.71 )     | 22.29   |
| 1人当たり費用額(円) | 130,203<br>( 124,935 ) | 136,046 |
| 1件当たり日数     | 16.11<br>( 16.03 )     | 15.99   |
| 1日当たり費用額(円) | 37,885<br>( 38,499 )   | 38,176  |

※ ( ) 内は年齢調整をした値

※ 前年比は年齢調整をしない値で判定

### 3 医療の状況

#### 入外レセプト件数順位(生活習慣病)

R04

| 順位 | 病名    | 件数    | 前年比 |
|----|-------|-------|-----|
| 1  | 筋・骨格  | 6,363 | ↓   |
| 2  | 高血圧症  | 6,213 | ↓   |
| 3  | 糖尿病   | 5,580 | ↓   |
| 4  | 脂質異常症 | 4,380 | ↓   |
| 5  | 精神    | 3,042 | ↓   |
| 6  | がん    | 1,944 | ↑   |
| 7  | 脳梗塞   | 354   | ↓   |
| 8  | 狭心症   | 246   | ↓   |
| 9  | 脂肪肝   | 123   | ↓   |
| 10 | 高尿酸血症 | 93    | ↓   |
| 11 | 脳出血   | 39    | ↑   |
| 12 | 動脈硬化症 | 38    | ↓   |
| 13 | 心筋梗塞  | 30    | ↑   |

| 順位 | 病名    | 件数  | 前年比 |
|----|-------|-----|-----|
| 1  | 精神    | 239 | ↓   |
| 2  | がん    | 199 | ↓   |
| 3  | 筋・骨格  | 120 | ↑   |
| 4  | 脳梗塞   | 40  | ↓   |
| 5  | 糖尿病   | 17  | ↑   |
| 6  | 脳出血   | 14  | ↑   |
| 7  | 狭心症   | 11  | ↓   |
| 8  | 心筋梗塞  | 10  | ↑   |
| 9  | 脂質異常症 | 3   | ↑   |
| 10 | 高血圧症  | 2   | ↓   |
| 11 | 動脈硬化症 | 1   | ↓   |
| 12 | 高尿酸血症 | 0   | ↓   |
| 13 | 脂肪肝   | 0   | ↓   |

R03

| 順位 | 病名    | 件数    | 前年比 |
|----|-------|-------|-----|
| 1  | 高血圧症  | 6,967 | ↓   |
| 2  | 筋・骨格  | 6,829 | ↑   |
| 3  | 糖尿病   | 5,850 | ↑   |
| 4  | 脂質異常症 | 5,001 | ↑   |
| 5  | 精神    | 3,136 | ↓   |
| 6  | がん    | 1,936 | ↓   |
| 7  | 脳梗塞   | 409   | ↓   |
| 8  | 狭心症   | 305   | →   |
| 9  | 脂肪肝   | 128   | →   |
| 10 | 高尿酸血症 | 109   | ↑   |
| 11 | 動脈硬化症 | 45    | ↓   |
| 12 | 脳出血   | 34    | ↑   |
| 13 | 心筋梗塞  | 23    | ↓   |

| 順位 | 病名    | 件数  | 前年比 |
|----|-------|-----|-----|
| 1  | 精神    | 259 | ↑   |
| 2  | がん    | 235 | ↑   |
| 3  | 筋・骨格  | 113 | ↓   |
| 4  | 脳梗塞   | 44  | ↓   |
| 5  | 狭心症   | 19  | ↑   |
| 6  | 糖尿病   | 16  | →   |
| 7  | 脳出血   | 6   | ↓   |
| 8  | 心筋梗塞  | 5   | ↓   |
| 9  | 高血圧症  | 4   | ↓   |
| 10 | 動脈硬化症 | 3   | ↑   |
| 11 | 脂質異常症 | 2   | ↑   |
| 12 | 高尿酸血症 | 2   | ↑   |
| 13 | 脂肪肝   | 2   | ↑   |

R02

| 順位 | 病名    | 件数    |
|----|-------|-------|
| 1  | 高血圧症  | 7,325 |
| 2  | 筋・骨格  | 6,349 |
| 3  | 糖尿病   | 5,537 |
| 4  | 脂質異常症 | 4,630 |
| 5  | 精神    | 2,968 |
| 6  | がん    | 1,965 |
| 7  | 脳梗塞   | 430   |
| 8  | 狭心症   | 305   |
| 9  | 脂肪肝   | 128   |
| 10 | 高尿酸血症 | 103   |
| 11 | 動脈硬化症 | 46    |
| 12 | 心筋梗塞  | 27    |
| 13 | 脳出血   | 17    |

| 順位 | 病名    | 件数  |
|----|-------|-----|
| 1  | 精神    | 257 |
| 2  | がん    | 222 |
| 3  | 筋・骨格  | 128 |
| 4  | 脳梗塞   | 45  |
| 5  | 糖尿病   | 16  |
| 6  | 狭心症   | 13  |
| 7  | 脳出血   | 11  |
| 8  | 心筋梗塞  | 8   |
| 9  | 高血圧症  | 6   |
| 10 | 脂質異常症 | 1   |
| 11 | 高尿酸血症 | 0   |
| 12 | 脂肪肝   | 0   |
| 13 | 動脈硬化症 | 0   |

※ 前年比は件数で判定

#### 入外医療費順位(生活習慣病)

R04

| 順位 | 病名    | 費用額         | 前年比 |
|----|-------|-------------|-----|
| 1  | がん    | 255,899,790 | ↑   |
| 2  | 糖尿病   | 152,923,450 | ↓   |
| 3  | 筋・骨格  | 143,304,350 | ↓   |
| 4  | 高血圧症  | 75,574,670  | ↓   |
| 5  | 精神    | 63,324,280  | ↓   |
| 6  | 脂質異常症 | 54,536,310  | ↓   |
| 7  | 脳梗塞   | 9,130,980   | ↓   |
| 8  | 狭心症   | 5,530,350   | ↓   |
| 9  | 脂肪肝   | 2,130,010   | ↓   |
| 10 | 高尿酸血症 | 1,018,780   | ↓   |
| 11 | 心筋梗塞  | 959,060     | ↑   |
| 12 | 脳出血   | 862,450     | ↑   |
| 13 | 動脈硬化症 | 701,870     | ↓   |

| 順位 | 病名    | 費用額         | 前年比 |
|----|-------|-------------|-----|
| 1  | がん    | 166,252,990 | ↓   |
| 2  | 精神    | 109,291,200 | ↓   |
| 3  | 筋・骨格  | 97,594,910  | ↑   |
| 4  | 脳梗塞   | 30,287,650  | ↑   |
| 5  | 心筋梗塞  | 21,104,550  | ↑   |
| 6  | 脳出血   | 14,283,860  | ↑   |
| 7  | 狭心症   | 10,831,150  | ↓   |
| 8  | 糖尿病   | 6,436,970   | ↑   |
| 9  | 高血圧症  | 633,850     | ↓   |
| 10 | 動脈硬化症 | 540,560     | ↓   |
| 11 | 脂質異常症 | 458,040     | ↑   |
| 12 | 高尿酸血症 | 0           | ↓   |
| 13 | 脂肪肝   | 0           | ↓   |

R03

| 順位 | 病名    | 費用額         | 前年比 |
|----|-------|-------------|-----|
| 1  | がん    | 211,447,380 | ↓   |
| 2  | 糖尿病   | 158,545,250 | ↑   |
| 3  | 筋・骨格  | 145,051,440 | ↑   |
| 4  | 高血圧症  | 87,559,010  | ↓   |
| 5  | 脂質異常症 | 66,934,920  | ↑   |
| 6  | 精神    | 63,646,610  | ↑   |
| 7  | 脳梗塞   | 9,662,290   | ↑   |
| 8  | 狭心症   | 7,352,210   | ↑   |
| 9  | 脂肪肝   | 2,321,560   | ↓   |
| 10 | 高尿酸血症 | 1,270,850   | ↓   |
| 11 | 動脈硬化症 | 1,122,160   | ↓   |
| 12 | 脳出血   | 766,350     | ↓   |
| 13 | 心筋梗塞  | 444,200     | ↓   |

| 順位 | 病名    | 費用額         | 前年比 |
|----|-------|-------------|-----|
| 1  | がん    | 202,825,950 | ↑   |
| 2  | 精神    | 116,508,480 | ↑   |
| 3  | 筋・骨格  | 85,535,010  | ↓   |
| 4  | 脳梗塞   | 28,439,710  | ↑   |
| 5  | 狭心症   | 17,295,170  | ↓   |
| 6  | 心筋梗塞  | 5,702,110   | ↓   |
| 7  | 糖尿病   | 5,376,050   | ↑   |
| 8  | 脳出血   | 3,956,310   | ↓   |
| 9  | 動脈硬化症 | 1,591,800   | ↑   |
| 10 | 高血圧症  | 1,053,190   | ↓   |
| 11 | 高尿酸血症 | 902,620     | ↑   |
| 12 | 脂肪肝   | 433,340     | ↑   |
| 13 | 脂質異常症 | 150,580     | ↓   |

R02

| 順位 | 病名    | 費用額         |
|----|-------|-------------|
| 1  | がん    | 221,239,800 |
| 2  | 糖尿病   | 151,342,110 |
| 3  | 筋・骨格  | 134,354,540 |
| 4  | 高血圧症  | 94,617,820  |
| 5  | 脂質異常症 | 66,179,260  |
| 6  | 精神    | 62,202,160  |
| 7  | 脳梗塞   | 9,280,500   |
| 8  | 狭心症   | 7,045,290   |
| 9  | 脂肪肝   | 2,682,780   |
| 10 | 高尿酸血症 | 1,401,750   |
| 11 | 動脈硬化症 | 1,163,230   |
| 12 | 脳出血   | 919,340     |
| 13 | 心筋梗塞  | 570,780     |

| 順位 | 病名    | 費用額         |
|----|-------|-------------|
| 1  | がん    | 161,893,780 |
| 2  | 精神    | 109,578,200 |
| 3  | 筋・骨格  | 98,349,910  |
| 4  | 脳梗塞   | 24,875,340  |
| 5  | 脳出血   | 11,851,720  |
| 6  | 狭心症   | 10,811,070  |
| 7  | 心筋梗塞  | 6,706,170   |
| 8  | 糖尿病   | 4,603,030   |
| 9  | 高血圧症  | 1,461,840   |
| 10 | 脂質異常症 | 562,450     |
| 11 | 高尿酸血症 | 0           |
| 12 | 脂肪肝   | 0           |
| 13 | 動脈硬化症 | 0           |

※ 前年比は費用額で判定



### 3 医療の状況

#### 基礎疾患・人工透析等の該当者数

R04

|       | 播磨町   |        | 県       |        |
|-------|-------|--------|---------|--------|
|       | 人数    | 割合     | 人数      | 割合     |
| 糖尿病   | 1,199 | 17.76% | 165,821 | 15.91% |
| 高血圧   | 1,858 | 27.52% | 272,255 | 26.12% |
| 脂質異常症 | 1,779 | 26.35% | 267,354 | 25.65% |

|        | 播磨町 |        | 県     |        |
|--------|-----|--------|-------|--------|
|        | 人数  | 割合     | 人数    | 割合     |
| 人工透析   | 31  | 0.46%  | 3,569 | 0.34%  |
| うち、糖尿病 | 17  | 54.84% | 2,135 | 59.82% |



|          | 播磨町 |        | 県      |        |
|----------|-----|--------|--------|--------|
|          | 人数  | 割合     | 人数     | 割合     |
| 虚血性心疾患   | 264 | 3.91%  | 49,957 | 4.79%  |
| うち、糖尿病   | 146 | 55.30% | 27,691 | 55.43% |
| うち、高血圧   | 217 | 82.20% | 40,475 | 81.02% |
| うち、脂質異常症 | 203 | 76.89% | 38,885 | 77.84% |
| 脳血管疾患    | 434 | 6.43%  | 60,286 | 5.78%  |
| うち、糖尿病   | 181 | 41.71% | 27,111 | 44.97% |
| うち、高血圧   | 323 | 74.42% | 45,289 | 75.12% |
| うち、脂質異常症 | 298 | 68.66% | 42,460 | 70.43% |

R03

|       | 播磨町   |        | 県       |        |
|-------|-------|--------|---------|--------|
|       | 人数    | 割合     | 人数      | 割合     |
| 糖尿病   | 1,260 | 17.79% | 178,426 | 16.34% |
| 高血圧   | 2,015 | 28.46% | 295,446 | 27.05% |
| 脂質異常症 | 1,937 | 27.35% | 288,184 | 26.38% |

|        | 播磨町 |        | 県     |        |
|--------|-----|--------|-------|--------|
|        | 人数  | 割合     | 人数    | 割合     |
| 人工透析   | 27  | 0.38%  | 3,634 | 0.33%  |
| うち、糖尿病 | 14  | 51.85% | 2,137 | 58.81% |



|          | 播磨町 |        | 県      |        |
|----------|-----|--------|--------|--------|
|          | 人数  | 割合     | 人数     | 割合     |
| 虚血性心疾患   | 309 | 4.36%  | 55,292 | 5.06%  |
| うち、糖尿病   | 167 | 54.05% | 30,327 | 54.85% |
| うち、高血圧   | 257 | 83.17% | 44,894 | 81.19% |
| うち、脂質異常症 | 235 | 76.05% | 42,866 | 77.53% |
| 脳血管疾患    | 475 | 6.71%  | 66,365 | 6.08%  |
| うち、糖尿病   | 194 | 40.84% | 29,816 | 44.93% |
| うち、高血圧   | 353 | 74.32% | 50,004 | 75.35% |
| うち、脂質異常症 | 318 | 66.95% | 46,687 | 70.35% |

R02

|       | 播磨町   |        | 県       |        |
|-------|-------|--------|---------|--------|
|       | 人数    | 割合     | 人数      | 割合     |
| 糖尿病   | 1,088 | 14.99% | 154,938 | 13.82% |
| 高血圧   | 1,779 | 24.52% | 257,517 | 22.98% |
| 脂質異常症 | 1,689 | 23.28% | 252,368 | 22.52% |

|        | 播磨町 |        | 県     |        |
|--------|-----|--------|-------|--------|
|        | 人数  | 割合     | 人数    | 割合     |
| 人工透析   | 25  | 0.34%  | 3,029 | 0.27%  |
| うち、糖尿病 | 12  | 48.00% | 1,719 | 56.75% |



|          | 播磨町 |        | 県      |        |
|----------|-----|--------|--------|--------|
|          | 人数  | 割合     | 人数     | 割合     |
| 虚血性心疾患   | 276 | 3.80%  | 47,959 | 4.28%  |
| うち、糖尿病   | 146 | 52.90% | 25,896 | 54.00% |
| うち、高血圧   | 224 | 81.16% | 38,618 | 80.52% |
| うち、脂質異常症 | 200 | 72.46% | 37,020 | 77.19% |
| 脳血管疾患    | 395 | 5.44%  | 56,814 | 5.07%  |
| うち、糖尿病   | 163 | 41.27% | 25,250 | 44.44% |
| うち、高血圧   | 290 | 73.42% | 42,439 | 74.70% |
| うち、脂質異常症 | 268 | 67.85% | 39,643 | 69.78% |

## 4 介護の状況

### 要介護度別認定率

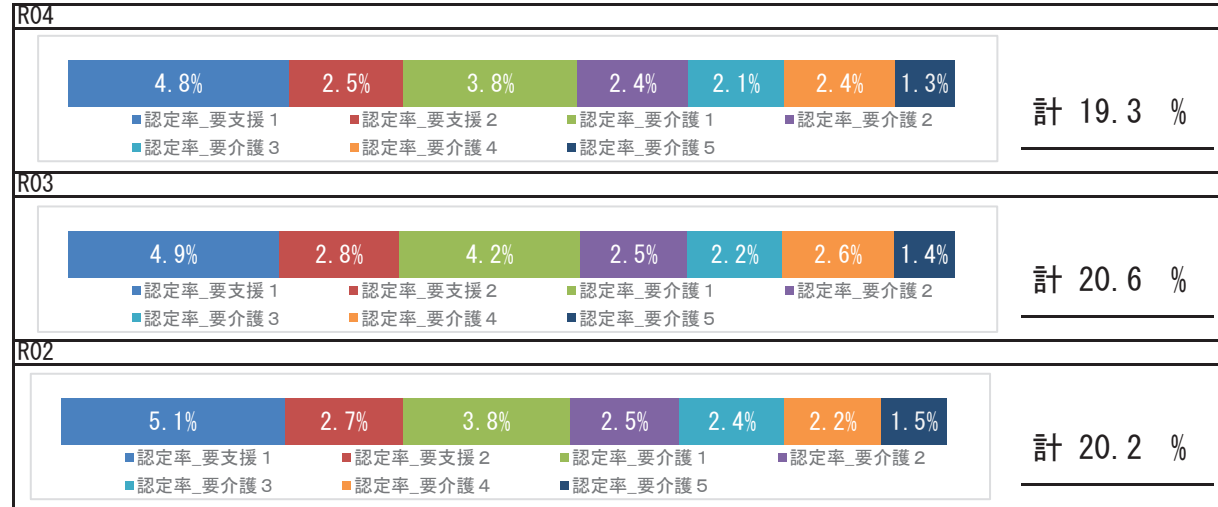

### 要介護認定者の有病状況

#### R04

|       | 65～74歳 |    | 75歳以上  |       | 計      |       |        |
|-------|--------|----|--------|-------|--------|-------|--------|
|       | 人数     | 割合 | 人数     | 割合    | 人数     | 割合    |        |
| 基礎疾患  | 糖尿病    | 44 | 21.46% | 442   | 27.52% | 486   | 26.84% |
|       | 糖尿病合併症 | 7  | 3.41%  | 66    | 4.11%  | 73    | 4.03%  |
| 循環器疾患 | 心臓病    | 77 | 37.56% | 1,151 | 71.67% | 1,228 | 67.81% |
|       | 脳血管疾患  | 35 | 17.07% | 382   | 23.79% | 417   | 23.03% |
| その他   | がん     | 19 | 9.27%  | 198   | 12.33% | 217   | 11.98% |
|       | 精神     | 49 | 23.90% | 641   | 39.91% | 690   | 38.10% |
|       | 筋・骨格   | 66 | 32.20% | 1,000 | 62.27% | 1,066 | 58.86% |
|       | 難病     | 13 | 6.34%  | 55    | 3.42%  | 68    | 3.75%  |

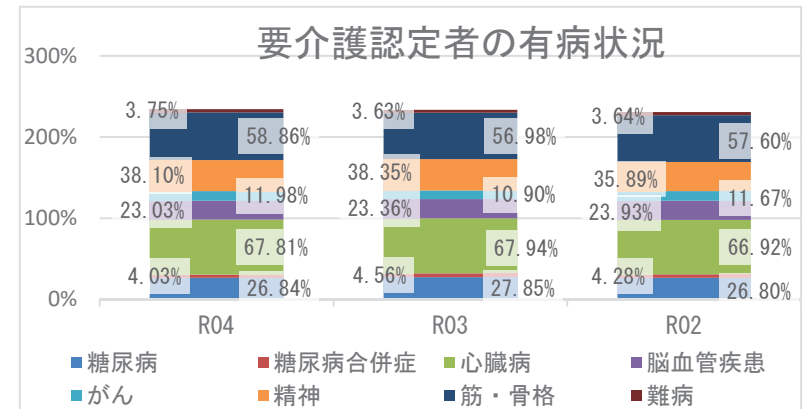

## 5 考察

- 平均寿命は県と比較して、男女ともに低くなっています。令和4年度の平均自立期間は、前年度と比較して、男性は長く、女性は同程度となり、県と比較して、男女ともに短い状況です。
- 死因では、生活習慣病の重症化疾患（心疾患・脳血管疾患）は、併せて20.52%になります。その他の呼吸器系の疾患が4.68%を占めており、具体的な疾患や経年的な確認が必要です。
- 介護の状況から、令和4年度要介護認定率は前年度より減少しています。要介護認定者の有病状況においては、心臓病、筋・骨格疾患の有病者の割合が高くなっています。
- 医療の状況から、町の令和4年度1人当たり費用額（年齢調整値）の推移では、外来+調剤費用額は増加、入院費用額は前年度より減少しています。外来+調剤費用額は県より高い状況です。入外医療費順位（生活習慣病）では、外来では糖尿病が経年で上位疾患となっており、入院では、脳血管疾患、虚血性心疾患に係る医療費が多くを占めています。各疾病該当者数の推移では、令和4年度の重症化疾患（虚血性心疾患、脳血管疾患）、基礎疾患（糖尿病、高血圧、脂質異常症）の該当者割合は、いずれも前年度より減少し、重症化疾患（人工透析）の該当者割合は前年度より増加しています。重症化疾患該当者（虚血性心疾患）のうち高血圧該当者割合が経年で県より高い状況となっています。生活習慣病等重症化予防事業の実施状況等の確認、検討をお勧めします。
- 健診の状況では、令和4年度の特定健診受診率は前年度より増加し、県より高い状況です。特定保健指導の実施率は、前年度より増加したものの24.74%であり、県よりも5ポイント以上低い状況です。特定保健指導実施率の向上にむけて、事業のPDCAを回しつつ、取組を継続する必要があります。令和4年度健診受診者の高血圧、糖尿病の治療状況において、Ⅲ度高血圧の未治療者は33.3%、兵庫県糖尿病性腎症重症化予防プログラム基準該当者のうち未治療者は13.3%であり、確実な受診勧奨が必要があります。健診結果における「生活習慣のリスク」では運動リスクが県より高く、「生活習慣病のリスク」では、血糖・脂質・血圧・肥満リスクが県より高い状況です。広く一般に向けた適切な生活習慣に関する知識の普及啓発活動等、健康意識の向上に向けた積極的な取組が重要です。

# 市川町

## 1 基礎情報

| 年度  | 市川町    |      |
|-----|--------|------|
|     | 人口総数   | 高齢化率 |
| R04 | 11,202 | 37.4 |

| 年度  | 市川町   |   |      |   |          |   |
|-----|-------|---|------|---|----------|---|
|     | 被保険者数 |   | 加入率  |   | 被保険者平均年齢 |   |
|     | 値     | 比 | 値    | 比 | 値        | 比 |
| R04 | 2,692 | ↓ | 24.0 | ↑ | 57.9     | ↑ |
| R03 | 2,782 | ↓ | 22.6 | ↓ | 57.8     | ↑ |
| R02 | 2,888 | ↘ | 23.5 | ↘ | 57.1     | ↘ |

## 死因（R01～R03 年度計）

|    |              |      |          |
|----|--------------|------|----------|
| 1位 | 悪性新生物（腫瘍）    | 138件 | （24.30%） |
| 2位 | 心疾患（高血圧性を除く） | 109件 | （19.19%） |
| 3位 | 脳血管疾患        | 43件  | （7.57%）  |
| 4位 | その他の呼吸器系の疾患  | 38件  | （6.69%）  |
| 5位 | 老衰           | 28件  | （4.93%）  |

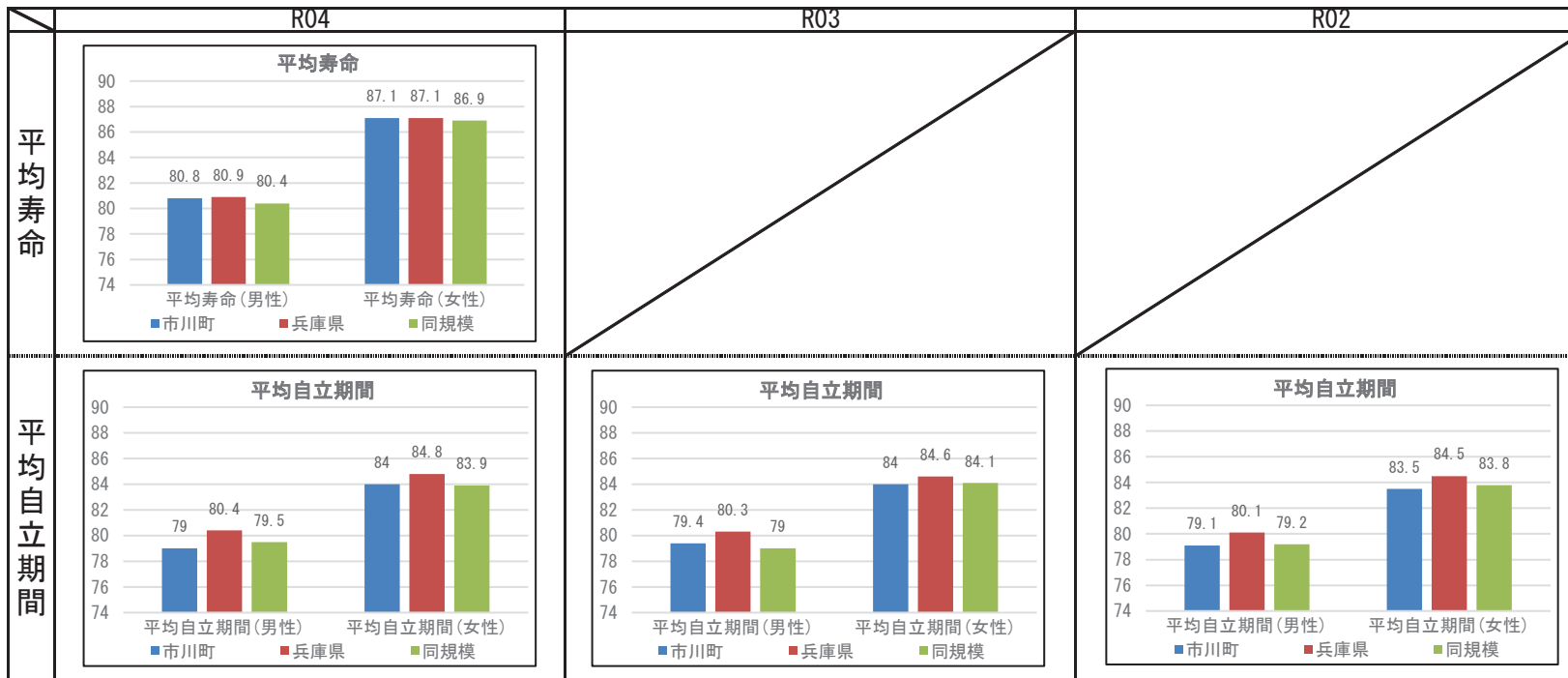

## 2 健診の状況

### 特定健診・特定保健指導の状況

|           | 市川町    |        |        | 兵庫県    |        |        |
|-----------|--------|--------|--------|--------|--------|--------|
|           | R04    | R03    | R02    | R04    | R03    | R02    |
| 特定健診受診率   | 47.67% | 47.71% | 43.48% | 34.21% | 33.02% | 30.89% |
| メタボ該当者率   | 22.54% | 22.75% | 22.89% | 19.06% | 19.36% | 19.41% |
| 予備群該当者率   | 9.85%  | 9.97%  | 11.55% | 10.46% | 10.54% | 10.60% |
| 特定保健指導実施率 | 31.86% | 50.39% | 35.20% | 29.98% | 28.91% | 26.81% |
| 対象者割合     | 積極的    | 2.74%  | 3.00%  | 3.54%  | 2.40%  | 2.45%  |
|           | 動機付け   | 8.73%  | 9.49%  | 9.47%  | 8.35%  | 8.87%  |

### 健診及び医療機関受診の関係表

| R04  |                | 総数    | 医療機関受診 |        | 合計 |
|------|----------------|-------|--------|--------|----|
|      |                |       | あり     | なし     |    |
| 健診あり | 受診者数(人)        | 858   | 128    | 986    |    |
|      | 健診対象者に占める割合(%) | 41.5% | 6.2%   | 47.7%  |    |
|      | うち生活習慣病有(人)    | 584   |        | 584    |    |
| 健診なし | 受診者数に占める割合(%)  | 68.1% |        | 59.2%  |    |
|      | 未受診者数(人)       | 827   | 255    | 1,082  |    |
|      | 健診対象者に占める割合(%) | 40.0% | 12.3%  | 52.3%  |    |
| 合計   | うち生活習慣病有(人)    | 585   |        | 585    |    |
|      | 未受診者数に占める割合(%) | 70.7% |        | 54.1%  |    |
|      | 合計(人)          | 1,685 | 383    | 2,068  |    |
| 合計   | 健診対象者に占める割合(%) | 81.5% | 18.5%  | 100.0% |    |
|      | うち生活習慣病有(人)    | 1,169 |        | 1,169  |    |
|      | 合計人数に占める割合(%)  | 69.4% |        | 56.5%  |    |

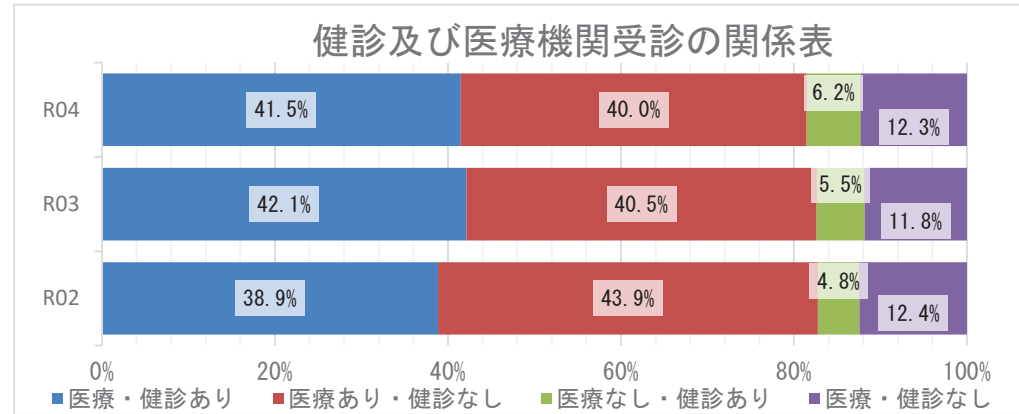

### 質問票の状況 - 生活習慣



※レーダーチャートは外側に行くほど、  
良好な状態であることを指します

### 質問票の状況-生活習慣

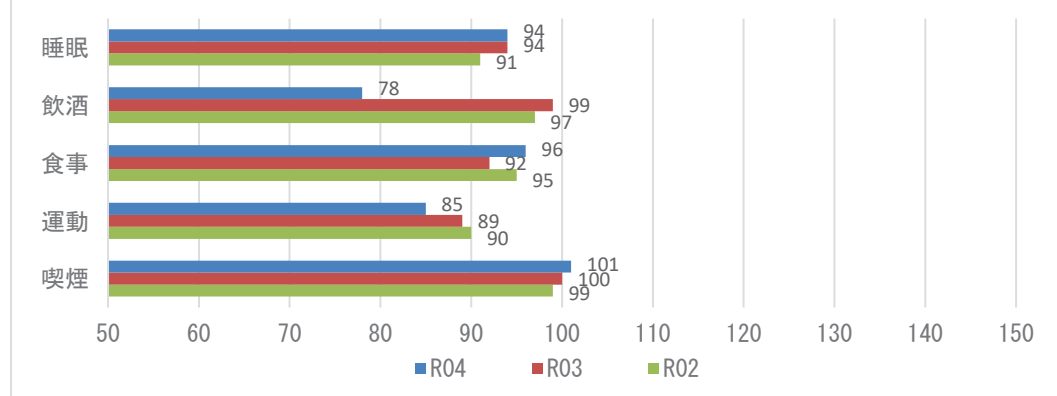

**【注意】**  
飲酒のリスクについては、一部健診機関の健診システムの改修の影響に伴い、相対比較には注意が必要。

## 2 健診の状況

### 生活習慣病のリスクの状況 R04

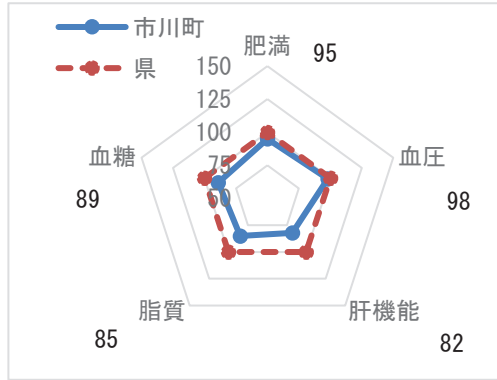

※レーダーチャートは外側に行くほど、  
良好な状態であることを指します

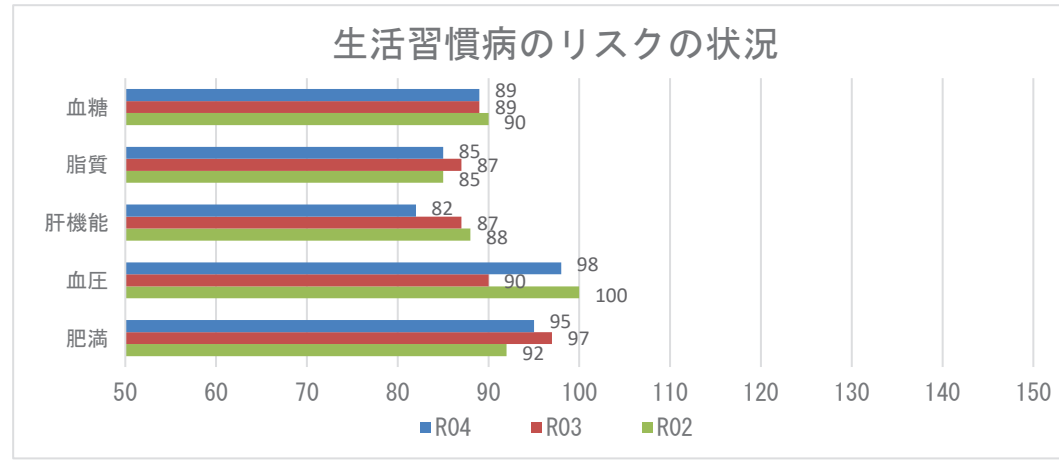

### 腎機能の状況

R04

| GFR区分(ml/分/1.73m <sup>2</sup> ) | 尿蛋白  |        |     |       |      |       | 合計    |         |
|---------------------------------|------|--------|-----|-------|------|-------|-------|---------|
|                                 | A1   |        | A2  |       | A3   |       |       |         |
|                                 | (-)  |        | (±) |       | ≥(+) |       |       |         |
| G1 正常または高値 ≥90                  | 35人  | 3.47%  | 0人  | 0.00% | 1人   | 0.10% | 36人   | 3.57%   |
| G2 正常または軽度低下 60~89              | 664人 | 65.81% | 18人 | 1.78% | 2人   | 0.20% | 684人  | 67.79%  |
| G3a 軽度~中等度低下 45~59              | 244人 | 24.18% | 7人  | 0.69% | 9人   | 0.89% | 260人  | 25.77%  |
| G3b 中等度~高度低下 30~44              | 21人  | 2.08%  | 1人  | 0.10% | 3人   | 0.30% | 25人   | 2.48%   |
| G4 高度低下 15~29                   | 3人   | 0.30%  | 0人  | 0.00% | 0人   | 0.00% | 3人    | 0.30%   |
| G5 末期腎不全 <15                    | 0人   | 0.00%  | 1人  | 0.10% | 0人   | 0.00% | 1人    | 0.10%   |
| 合計                              | 967人 | 95.84% | 27人 | 2.68% | 15人  | 1.49% | 1009人 | 100.00% |

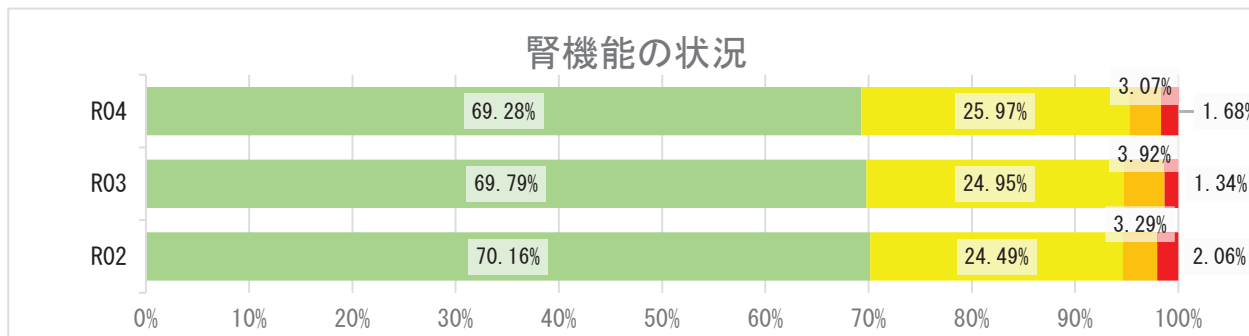

## 2 健診の状況

### 高血圧の状況 R04

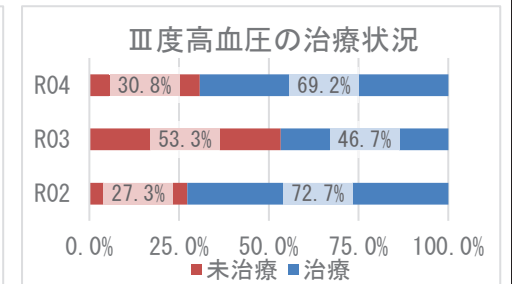
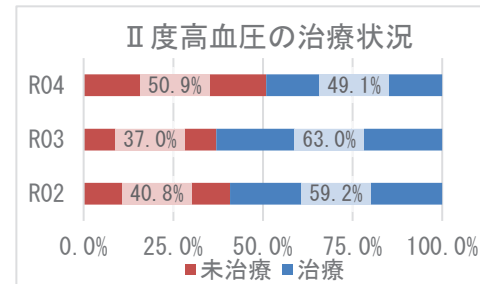
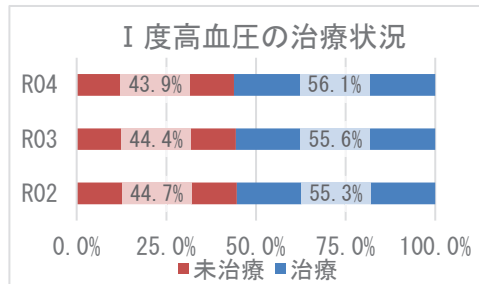
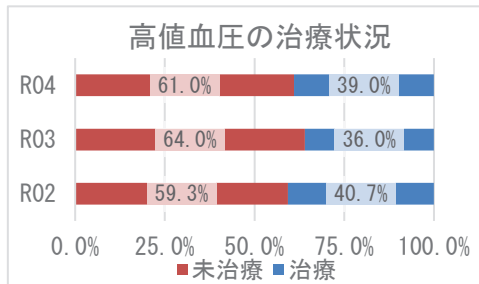
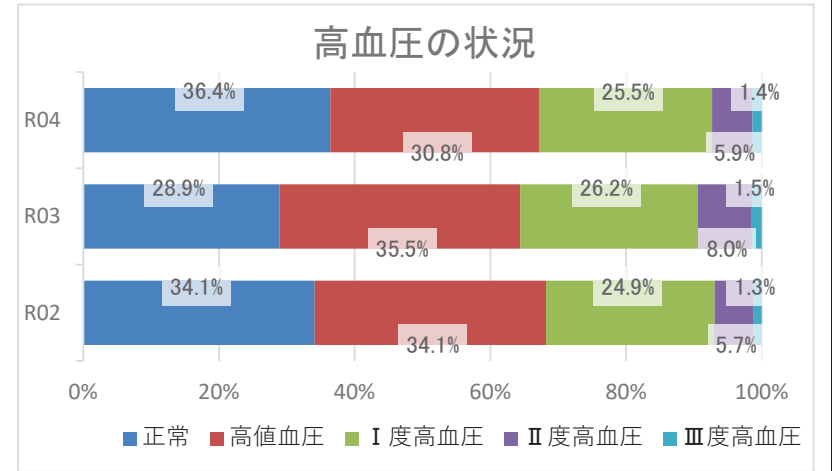
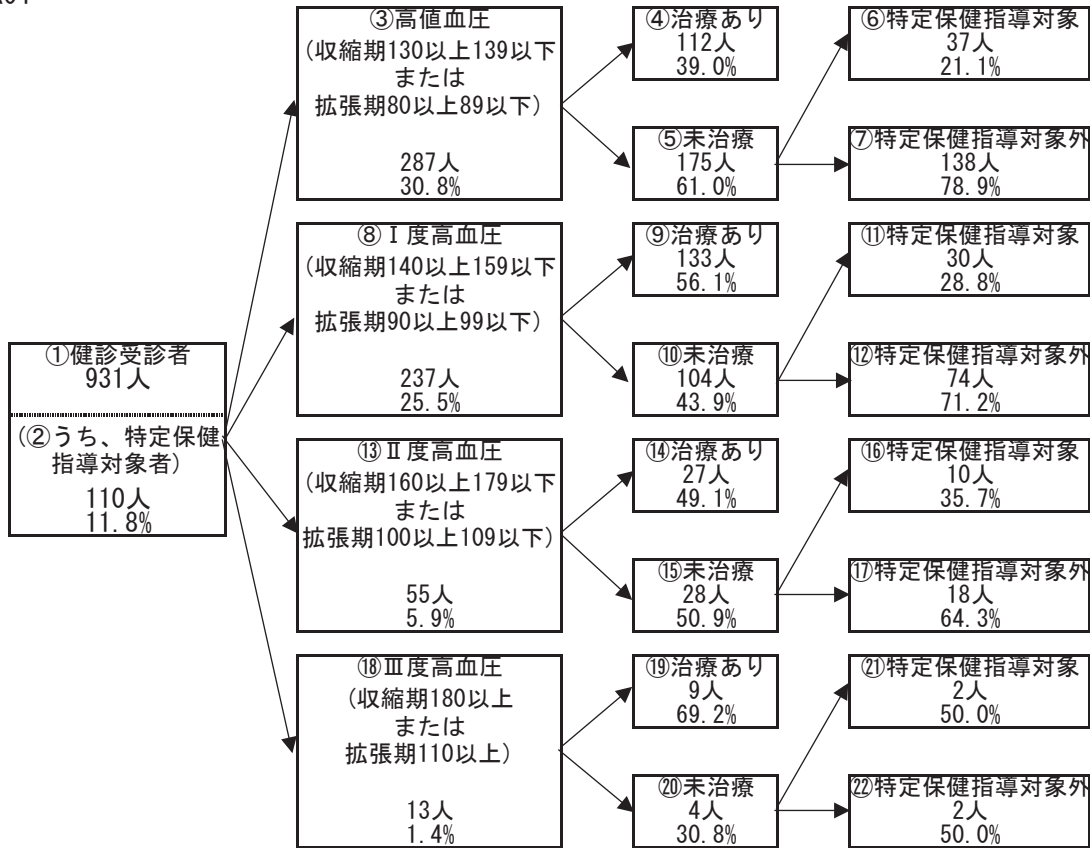

## 2 健診の状況

### 糖尿病性腎症・糖尿病の状況

R04

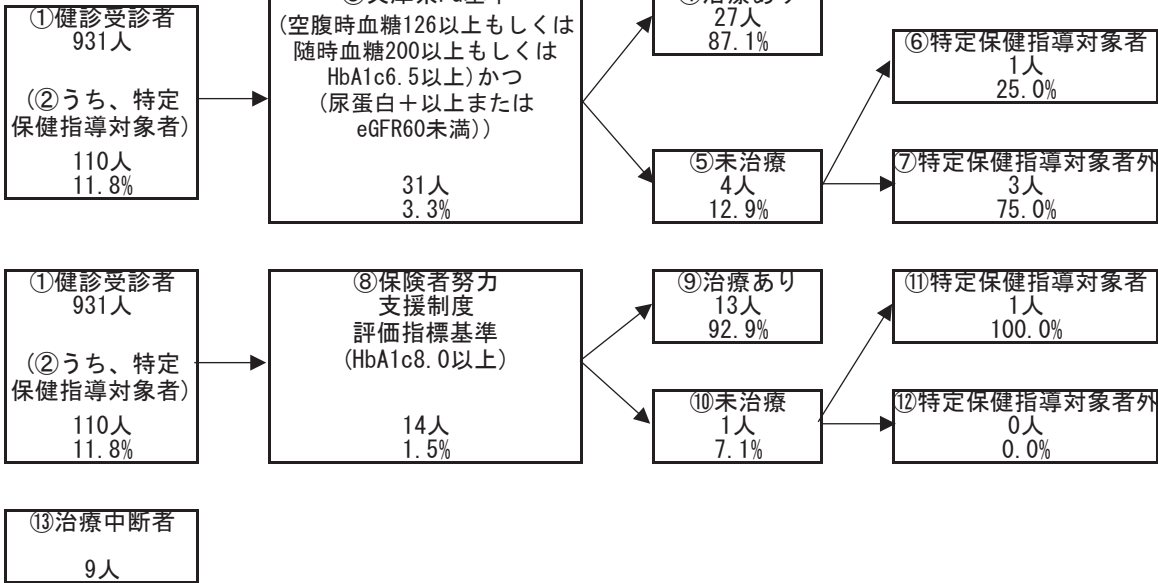

糖尿病性腎症の状況（兵庫県PG基準）

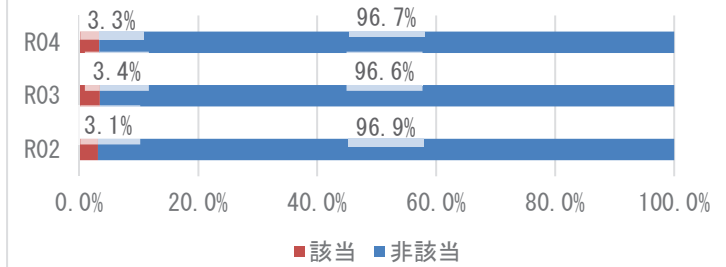

糖尿病の状況（保険者努力支援制度評価指標基準）

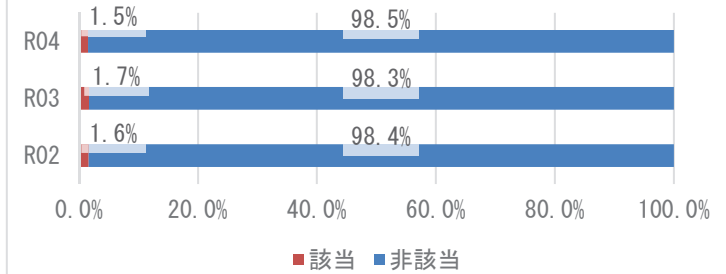

兵庫県PG基準の治療状況

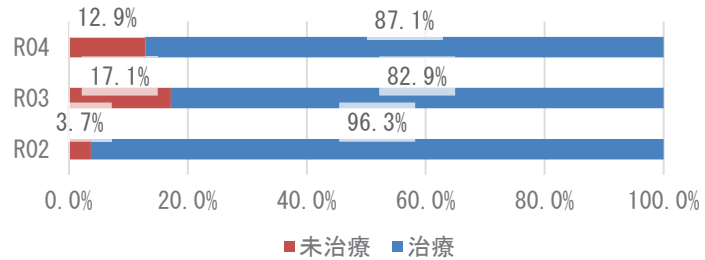

保険者努力支援制度評価指標基準の治療状況

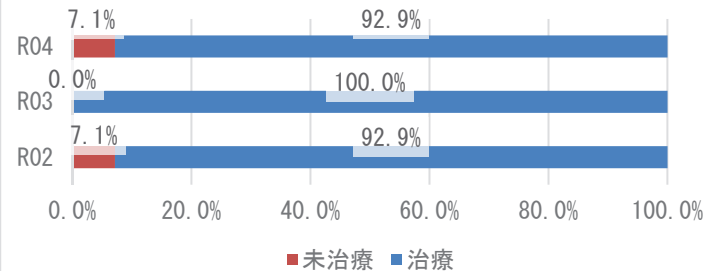

### 3 医療の状況

#### レセプトの状況 - 外来+調剤

R04

|             | 市川町                    | 県       | 前年比 |
|-------------|------------------------|---------|-----|
| 受診率(%)      | 951.15<br>( 861.87 )   | 915.75  | ↑   |
| 1人当たり費用額(円) | 242,318<br>( 218,664 ) | 222,827 | ↓   |
| 1件当たり日数     | 1.41<br>( 1.41 )       | 1.52    | ↓   |
| 1日当たり費用額(円) | 18,024<br>( 18,024 )   | 16,045  | ↓   |

R03

|             | 市川町                    | 県       | 前年比 |
|-------------|------------------------|---------|-----|
| 受診率(%)      | 913.16<br>( 834.01 )   | 896.19  | ↑   |
| 1人当たり費用額(円) | 249,262<br>( 228,855 ) | 218,451 | ↑   |
| 1件当たり日数     | 1.42<br>( 1.42 )       | 1.53    | ↓   |
| 1日当たり費用額(円) | 19,212<br>( 19,212 )   | 15,966  | ↑   |

R02

|             | 市川町                    | 県       |
|-------------|------------------------|---------|
| 受診率(%)      | 894.94<br>( 815.94 )   | 846.89  |
| 1人当たり費用額(円) | 241,415<br>( 218,277 ) | 204,306 |
| 1件当たり日数     | 1.46<br>( 1.47 )       | 1.53    |
| 1日当たり費用額(円) | 18,458<br>( 18,458 )   | 15,779  |

※ ( ) 内は年齢調整をした値

※ 前年比は年齢調整をしない値で判定

#### レセプトの状況 - 入院

R04

|             | 市川町                    | 県       | 前年比 |
|-------------|------------------------|---------|-----|
| 受診率(%)      | 28.21<br>( 25.83 )     | 22.63   | ↑   |
| 1人当たり費用額(円) | 147,672<br>( 132,016 ) | 145,139 | ↑   |
| 1件当たり日数     | 16.08<br>( 15.24 )     | 15.58   | ↓   |
| 1日当たり費用額(円) | 32,565<br>( 35,402 )   | 41,178  | ↓   |

R03

|             | 市川町                    | 県       | 前年比 |
|-------------|------------------------|---------|-----|
| 受診率(%)      | 26.36<br>( 24.04 )     | 22.68   | ↓   |
| 1人当たり費用額(円) | 147,591<br>( 133,448 ) | 142,110 | ↓   |
| 1件当たり日数     | 16.85<br>( 15.73 )     | 15.67   | ↑   |
| 1日当たり費用額(円) | 33,218<br>( 34,922 )   | 39,989  | ↓   |

R02

|             | 市川町                    | 県       |
|-------------|------------------------|---------|
| 受診率(%)      | 26.79<br>( 24.59 )     | 22.29   |
| 1人当たり費用額(円) | 149,436<br>( 135,704 ) | 136,046 |
| 1件当たり日数     | 16.69<br>( 15.50 )     | 15.99   |
| 1日当たり費用額(円) | 33,407<br>( 38,032 )   | 38,176  |

※ ( ) 内は年齢調整をした値

※ 前年比は年齢調整をしない値で判定



### 3 医療の状況

#### 入外レセプト件数順位(生活習慣病)

R04

| 順位 | 病名    | 件数    | 前年比 |
|----|-------|-------|-----|
| 1  | 筋・骨格  | 2,817 | ↑   |
| 2  | 高血圧症  | 2,697 | ↓   |
| 3  | 脂質異常症 | 2,561 | ↓   |
| 4  | 糖尿病   | 2,416 | ↓   |
| 5  | 精神    | 1,023 | ↓   |
| 6  | がん    | 877   | ↑   |
| 7  | 脳梗塞   | 149   | ↓   |
| 8  | 狭心症   | 125   | ↓   |
| 9  | 高尿酸血症 | 62    | ↓   |
| 10 | 脂肪肝   | 22    | →   |
| 11 | 動脈硬化症 | 17    | ↓   |
| 12 | 脳出血   | 17    | ↑   |
| 13 | 心筋梗塞  | 17    | ↑   |

| 順位 | 病名    | 件数  | 前年比 |
|----|-------|-----|-----|
| 1  | 精神    | 172 | ↑   |
| 2  | がん    | 93  | ↓   |
| 3  | 筋・骨格  | 54  | ↑   |
| 4  | 脳梗塞   | 17  | ↓   |
| 5  | 脳出血   | 16  | ↓   |
| 6  | 高血圧症  | 11  | ↑   |
| 7  | 狭心症   | 7   | ↑   |
| 8  | 糖尿病   | 5   | ↓   |
| 9  | 動脈硬化症 | 1   | ↑   |
| 10 | 脂質異常症 | 0   | →   |
| 11 | 高尿酸血症 | 0   | →   |
| 12 | 脂肪肝   | 0   | →   |
| 13 | 心筋梗塞  | 0   | →   |

R03

| 順位 | 病名    | 件数    | 前年比 |
|----|-------|-------|-----|
| 1  | 脂質異常症 | 2,826 | ↑   |
| 2  | 高血圧症  | 2,791 | ↓   |
| 3  | 筋・骨格  | 2,779 | ↓   |
| 4  | 糖尿病   | 2,519 | ↑   |
| 5  | 精神    | 1,136 | ↓   |
| 6  | がん    | 844   | ↑   |
| 7  | 脳梗塞   | 177   | ↑   |
| 8  | 狭心症   | 153   | ↑   |
| 9  | 高尿酸血症 | 66    | ↓   |
| 10 | 脂肪肝   | 22    | ↑   |
| 11 | 動脈硬化症 | 20    | ↓   |
| 12 | 脳出血   | 15    | ↑   |
| 13 | 心筋梗塞  | 11    | ↓   |

| 順位 | 病名    | 件数  | 前年比 |
|----|-------|-----|-----|
| 1  | 精神    | 161 | ↑   |
| 2  | がん    | 108 | ↓   |
| 3  | 筋・骨格  | 51  | ↓   |
| 4  | 脳梗塞   | 38  | ↑   |
| 5  | 糖尿病   | 10  | →   |
| 6  | 脳出血   | 5   | ↑   |
| 7  | 高血圧症  | 4   | ↓   |
| 8  | 狭心症   | 4   | ↓   |
| 9  | 脂質異常症 | 0   | →   |
| 10 | 高尿酸血症 | 0   | →   |
| 11 | 脂肪肝   | 0   | →   |
| 12 | 動脈硬化症 | 0   | ↓   |
| 13 | 心筋梗塞  | 0   | ↓   |

R02

| 順位 | 病名    | 件数    |
|----|-------|-------|
| 1  | 筋・骨格  | 2,911 |
| 2  | 高血圧症  | 2,844 |
| 3  | 脂質異常症 | 2,699 |
| 4  | 糖尿病   | 2,378 |
| 5  | 精神    | 1,191 |
| 6  | がん    | 791   |
| 7  | 脳梗塞   | 140   |
| 8  | 狭心症   | 134   |
| 9  | 高尿酸血症 | 69    |
| 10 | 動脈硬化症 | 30    |
| 11 | 脂肪肝   | 19    |
| 12 | 脳出血   | 14    |
| 13 | 心筋梗塞  | 13    |

| 順位 | 病名    | 件数  |
|----|-------|-----|
| 1  | 精神    | 159 |
| 2  | がん    | 111 |
| 3  | 筋・骨格  | 70  |
| 4  | 脳梗塞   | 17  |
| 5  | 糖尿病   | 10  |
| 6  | 狭心症   | 10  |
| 7  | 高血圧症  | 7   |
| 8  | 動脈硬化症 | 2   |
| 9  | 脳出血   | 2   |
| 10 | 心筋梗塞  | 1   |
| 11 | 脂質異常症 | 0   |
| 12 | 高尿酸血症 | 0   |
| 13 | 脂肪肝   | 0   |

※ 前年比は件数で判定

#### 入外医療費順位(生活習慣病)

R04

| 順位 | 病名    | 費用額         | 前年比 |
|----|-------|-------------|-----|
| 1  | がん    | 102,885,430 | ↓   |
| 2  | 糖尿病   | 61,790,480  | ↓   |
| 3  | 筋・骨格  | 60,415,030  | ↑   |
| 4  | 高血圧症  | 32,754,630  | ↓   |
| 5  | 脂質異常症 | 29,204,090  | ↓   |
| 6  | 精神    | 19,159,740  | ↓   |
| 7  | 狭心症   | 3,236,290   | ↑   |
| 8  | 脳梗塞   | 2,506,720   | ↓   |
| 9  | 動脈硬化症 | 619,120     | ↓   |
| 10 | 高尿酸血症 | 556,070     | ↓   |
| 11 | 脳出血   | 426,000     | ↑   |
| 12 | 脂肪肝   | 404,790     | ↓   |
| 13 | 心筋梗塞  | 373,390     | ↑   |

| 順位 | 病名    | 費用額        | 前年比 |
|----|-------|------------|-----|
| 1  | 精神    | 84,458,510 | ↑   |
| 2  | がん    | 69,846,860 | ↓   |
| 3  | 筋・骨格  | 38,278,620 | ↑   |
| 4  | 脳出血   | 11,208,240 | ↑   |
| 5  | 脳梗塞   | 9,573,340  | ↓   |
| 6  | 狭心症   | 4,024,660  | ↑   |
| 7  | 高血圧症  | 1,875,540  | ↑   |
| 8  | 糖尿病   | 1,804,890  | ↓   |
| 9  | 動脈硬化症 | 653,010    | ↑   |
| 10 | 脂質異常症 | 0          | →   |
| 11 | 高尿酸血症 | 0          | →   |
| 12 | 脂肪肝   | 0          | →   |
| 13 | 心筋梗塞  | 0          | →   |

R03

| 順位 | 病名    | 費用額         | 前年比 |
|----|-------|-------------|-----|
| 1  | がん    | 112,061,380 | ↑   |
| 2  | 糖尿病   | 65,747,880  | ↓   |
| 3  | 筋・骨格  | 58,785,410  | ↑   |
| 4  | 高血圧症  | 34,489,430  | ↓   |
| 5  | 脂質異常症 | 33,407,070  | ↓   |
| 6  | 精神    | 23,216,200  | ↓   |
| 7  | 脳梗塞   | 4,007,570   | ↑   |
| 8  | 狭心症   | 2,931,970   | ↑   |
| 9  | 高尿酸血症 | 717,300     | ↑   |
| 10 | 動脈硬化症 | 670,250     | ↓   |
| 11 | 脂肪肝   | 649,240     | ↑   |
| 12 | 心筋梗塞  | 343,650     | ↑   |
| 13 | 脳出血   | 334,530     | ↑   |

| 順位 | 病名    | 費用額        | 前年比 |
|----|-------|------------|-----|
| 1  | がん    | 90,052,320 | ↓   |
| 2  | 精神    | 64,279,900 | ↓   |
| 3  | 筋・骨格  | 37,165,970 | ↓   |
| 4  | 脳梗塞   | 30,074,990 | ↑   |
| 5  | 脳出血   | 6,855,730  | ↑   |
| 6  | 糖尿病   | 4,416,560  | ↑   |
| 7  | 狭心症   | 3,103,300  | ↓   |
| 8  | 高血圧症  | 754,330    | ↓   |
| 9  | 脂質異常症 | 0          | →   |
| 10 | 高尿酸血症 | 0          | →   |
| 11 | 脂肪肝   | 0          | →   |
| 12 | 動脈硬化症 | 0          | ↓   |
| 13 | 心筋梗塞  | 0          | ↓   |

R02

| 順位 | 病名    | 費用額        |
|----|-------|------------|
| 1  | がん    | 92,946,560 |
| 2  | 糖尿病   | 66,976,700 |
| 3  | 筋・骨格  | 56,067,090 |
| 4  | 高血圧症  | 35,849,120 |
| 5  | 脂質異常症 | 33,279,880 |
| 6  | 精神    | 26,497,200 |
| 7  | 脳梗塞   | 2,912,600  |
| 8  | 狭心症   | 2,808,210  |
| 9  | 動脈硬化症 | 1,261,830  |
| 10 | 高尿酸血症 | 609,710    |
| 11 | 脂肪肝   | 409,130    |
| 12 | 脳出血   | 329,390    |
| 13 | 心筋梗塞  | 265,710    |

| 順位 | 病名    | 費用額        |
|----|-------|------------|
| 1  | がん    | 91,347,810 |
| 2  | 精神    | 65,355,680 |
| 3  | 筋・骨格  | 63,246,440 |
| 4  | 脳梗塞   | 11,590,260 |
| 5  | 狭心症   | 8,414,170  |
| 6  | 糖尿病   | 2,232,390  |
| 7  | 心筋梗塞  | 1,638,960  |
| 8  | 脳出血   | 1,054,780  |
| 9  | 高血圧症  | 1,036,890  |
| 10 | 動脈硬化症 | 685,380    |
| 11 | 脂質異常症 | 0          |
| 12 | 高尿酸血症 | 0          |
| 13 | 脂肪肝   | 0          |

※ 前年比は費用額で判定

### 3 医療の状況

#### 基礎疾患・人工透析等の該当者数

R04

|       | 市川町 |        | 県       |        |
|-------|-----|--------|---------|--------|
|       | 人数  | 割合     | 人数      | 割合     |
| 糖尿病   | 506 | 18.80% | 165,821 | 15.91% |
| 高血圧   | 823 | 30.57% | 272,255 | 26.12% |
| 脂質異常症 | 844 | 31.35% | 267,354 | 25.65% |

|        | 市川町 |        | 県     |        |
|--------|-----|--------|-------|--------|
|        | 人数  | 割合     | 人数    | 割合     |
| 人工透析   | 9   | 0.33%  | 3,569 | 0.34%  |
| うち、糖尿病 | 7   | 77.78% | 2,135 | 59.82% |



|          | 市川町 |        | 県      |        |
|----------|-----|--------|--------|--------|
|          | 人数  | 割合     | 人数     | 割合     |
| 虚血性心疾患   | 156 | 5.79%  | 49,957 | 4.79%  |
| うち、糖尿病   | 91  | 58.33% | 27,691 | 55.43% |
| うち、高血圧   | 125 | 80.13% | 40,475 | 81.02% |
| うち、脂質異常症 | 127 | 81.41% | 38,885 | 77.84% |
| 脳血管疾患    | 186 | 6.91%  | 60,286 | 5.78%  |
| うち、糖尿病   | 89  | 47.85% | 27,111 | 44.97% |
| うち、高血圧   | 143 | 76.88% | 45,289 | 75.12% |
| うち、脂質異常症 | 122 | 65.59% | 42,460 | 70.43% |

R03

|       | 市川町 |        | 県       |        |
|-------|-----|--------|---------|--------|
|       | 人数  | 割合     | 人数      | 割合     |
| 糖尿病   | 521 | 18.73% | 178,426 | 16.34% |
| 高血圧   | 874 | 31.42% | 295,446 | 27.05% |
| 脂質異常症 | 872 | 31.34% | 288,184 | 26.38% |

|        | 市川町 |        | 県     |        |
|--------|-----|--------|-------|--------|
|        | 人数  | 割合     | 人数    | 割合     |
| 人工透析   | 6   | 0.22%  | 3,634 | 0.33%  |
| うち、糖尿病 | 4   | 66.67% | 2,137 | 58.81% |



|          | 市川町 |        | 県      |        |
|----------|-----|--------|--------|--------|
|          | 人数  | 割合     | 人数     | 割合     |
| 虚血性心疾患   | 163 | 5.86%  | 55,292 | 5.06%  |
| うち、糖尿病   | 92  | 56.44% | 30,327 | 54.85% |
| うち、高血圧   | 124 | 76.07% | 44,894 | 81.19% |
| うち、脂質異常症 | 133 | 81.60% | 42,866 | 77.53% |
| 脳血管疾患    | 191 | 6.87%  | 66,365 | 6.08%  |
| うち、糖尿病   | 89  | 46.60% | 29,816 | 44.93% |
| うち、高血圧   | 144 | 75.39% | 50,004 | 75.35% |
| うち、脂質異常症 | 125 | 65.45% | 46,687 | 70.35% |

R02

|       | 市川町 |        | 県       |        |
|-------|-----|--------|---------|--------|
|       | 人数  | 割合     | 人数      | 割合     |
| 糖尿病   | 455 | 15.75% | 154,938 | 13.82% |
| 高血圧   | 779 | 26.97% | 257,517 | 22.98% |
| 脂質異常症 | 787 | 27.25% | 252,368 | 22.52% |

|        | 市川町 |        | 県     |        |
|--------|-----|--------|-------|--------|
|        | 人数  | 割合     | 人数    | 割合     |
| 人工透析   | 5   | 0.17%  | 3,029 | 0.27%  |
| うち、糖尿病 | 4   | 80.00% | 1,719 | 56.75% |



|          | 市川町 |        | 県      |        |
|----------|-----|--------|--------|--------|
|          | 人数  | 割合     | 人数     | 割合     |
| 虚血性心疾患   | 143 | 4.95%  | 47,959 | 4.28%  |
| うち、糖尿病   | 80  | 55.94% | 25,896 | 54.00% |
| うち、高血圧   | 112 | 78.32% | 38,618 | 80.52% |
| うち、脂質異常症 | 120 | 83.92% | 37,020 | 77.19% |
| 脳血管疾患    | 165 | 5.71%  | 56,814 | 5.07%  |
| うち、糖尿病   | 77  | 46.67% | 25,250 | 44.44% |
| うち、高血圧   | 128 | 77.58% | 42,439 | 74.70% |
| うち、脂質異常症 | 107 | 64.85% | 39,643 | 69.78% |

## 4 介護の状況

### 要介護度別認定率

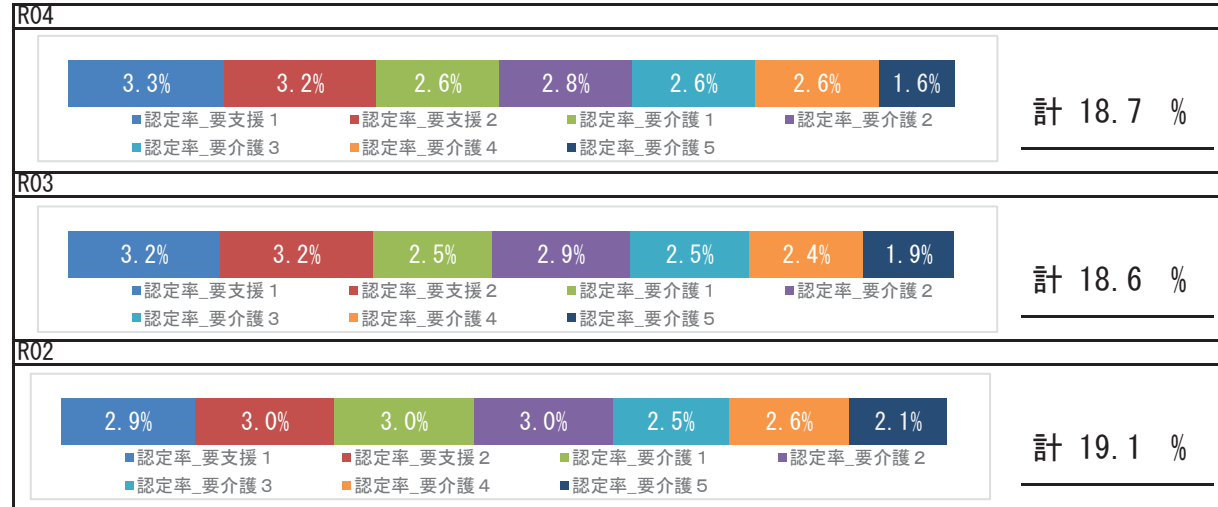

### 要介護認定者の有病状況

#### R04

|       | 65～74歳 |    | 75歳以上  |     | 計      |     |        |
|-------|--------|----|--------|-----|--------|-----|--------|
|       | 人数     | 割合 | 人数     | 割合  | 人数     | 割合  |        |
| 基礎疾患  | 糖尿病    | 17 | 19.54% | 174 | 25.25% | 191 | 24.61% |
|       | 糖尿病合併症 | 4  | 4.60%  | 27  | 3.92%  | 31  | 3.99%  |
| 循環器疾患 | 心臓病    | 40 | 45.98% | 449 | 65.17% | 489 | 63.02% |
|       | 脳血管疾患  | 17 | 19.54% | 186 | 27.00% | 203 | 26.16% |
| その他   | がん     | 10 | 11.49% | 90  | 13.06% | 100 | 12.89% |
|       | 精神     | 17 | 19.54% | 247 | 35.85% | 264 | 34.02% |
|       | 筋・骨格   | 35 | 40.23% | 371 | 53.85% | 406 | 52.32% |
|       | 難病     | 5  | 5.75%  | 36  | 5.22%  | 41  | 5.28%  |

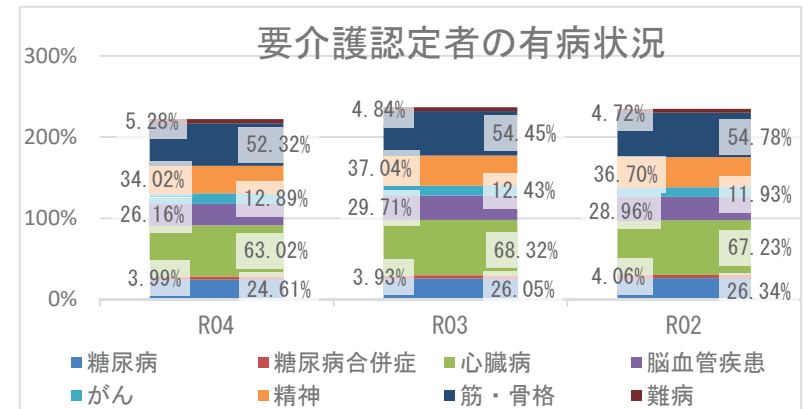

## 5 考察

- 平均寿命は県と比較して、男女ともに同程度となっています。令和4年度の平均自立期間は、前年度と比較して、男性は短く、女性は同程度となり、県と比較して、男女ともに短い状況です。
- 死因では、生活習慣病の重症化疾患（心疾患・脳血管疾患）は、併せて26.76%になります。その他の呼吸器系の疾患が6.69%を占めており、具体的な疾患や経年的な確認が必要です。
- 介護の状況から、令和4年度要介護認定率は前年度より増加しています。要介護認定者の有病状況においては、心臓病、筋・骨格疾患の有病者の割合が高くなっています。
- 医療の状況から、町の令和4年度1人当たり費用額（年齢調整値）の推移では、外来＋調剤費用額、入院費用額は前年度より減少しており、いずれも県より低い状況です。入外医療費順位（生活習慣病）では、外来では狭心症、脳出血、心筋梗塞医療費が経年で増加しており、入院では、脳血管疾患に係る医療費が多くを占めています。各疾病該当者数の推移では、令和4年度の重症化疾患（脳血管疾患、人工透析）、基礎疾患（糖尿病、脂質異常症）の該当者割合は、いずれも前年度より増加し、重症化疾患（虚血性心疾患、脳血管疾患）の該当者割合が経年で県割合より高い割合となっています。生活習慣病等重症化予防事業の実施状況等の確認、検討をお勧めします。
- 健診の状況では、令和4年度の特定健診受診率及び特定保健指導実施率は前年度より減少しましたが、県よりは高い状況です。引き続き、特定健診受診率、特定保健指導実施率の向上にむけて、事業のPDCAを回しつつ、取組を継続する必要があります。令和4年度健診受診者の高血圧、糖尿病の治療状況において、Ⅲ度高血圧の未治療者は30.8%、兵庫県糖尿病性腎症重症化予防プログラム基準該当者のうち未治療者は12.9%であり、確実な受診勧奨が必要です。健診結果における「生活習慣のリスク」では睡眠・食事・運動リスクが県より高く、「生活習慣病のリスク」では、全てのリスクが県より高い状況です。広く一般に向けた適切な生活習慣に関する知識の普及啓発活動等、健康意識の向上に向けた積極的な取組が重要です。

# 福崎町

## 1 基礎情報

| 年度  | 福崎町    |      |
|-----|--------|------|
|     | 人口総数   | 高齢化率 |
| R04 | 18,412 | 29.6 |

| 年度  | 福崎町   |   |      |   |          |   |
|-----|-------|---|------|---|----------|---|
|     | 被保険者数 |   | 加入率  |   | 被保険者平均年齢 |   |
|     | 値     | 比 | 値    | 比 | 値        | 比 |
| R04 | 3,393 | ↓ | 18.4 | ↓ | 55.4     | ↑ |
| R03 | 3,651 | ↓ | 18.6 | ↓ | 55.2     | ↓ |
| R02 | 3,749 | ↘ | 19.1 | ↘ | 55.3     | ↘ |

## 死因（R01～R03 年度計）

|    |              |      |          |
|----|--------------|------|----------|
| 1位 | 悪性新生物（腫瘍）    | 178件 | （28.34%） |
| 2位 | 心疾患（高血圧性を除く） | 133件 | （21.18%） |
| 3位 | 脳血管疾患        | 48件  | （7.64%）  |
| 4位 | 老衰           | 33件  | （5.25%）  |
| 5位 | その他の呼吸器系の疾患  | 30件  | （4.78%）  |

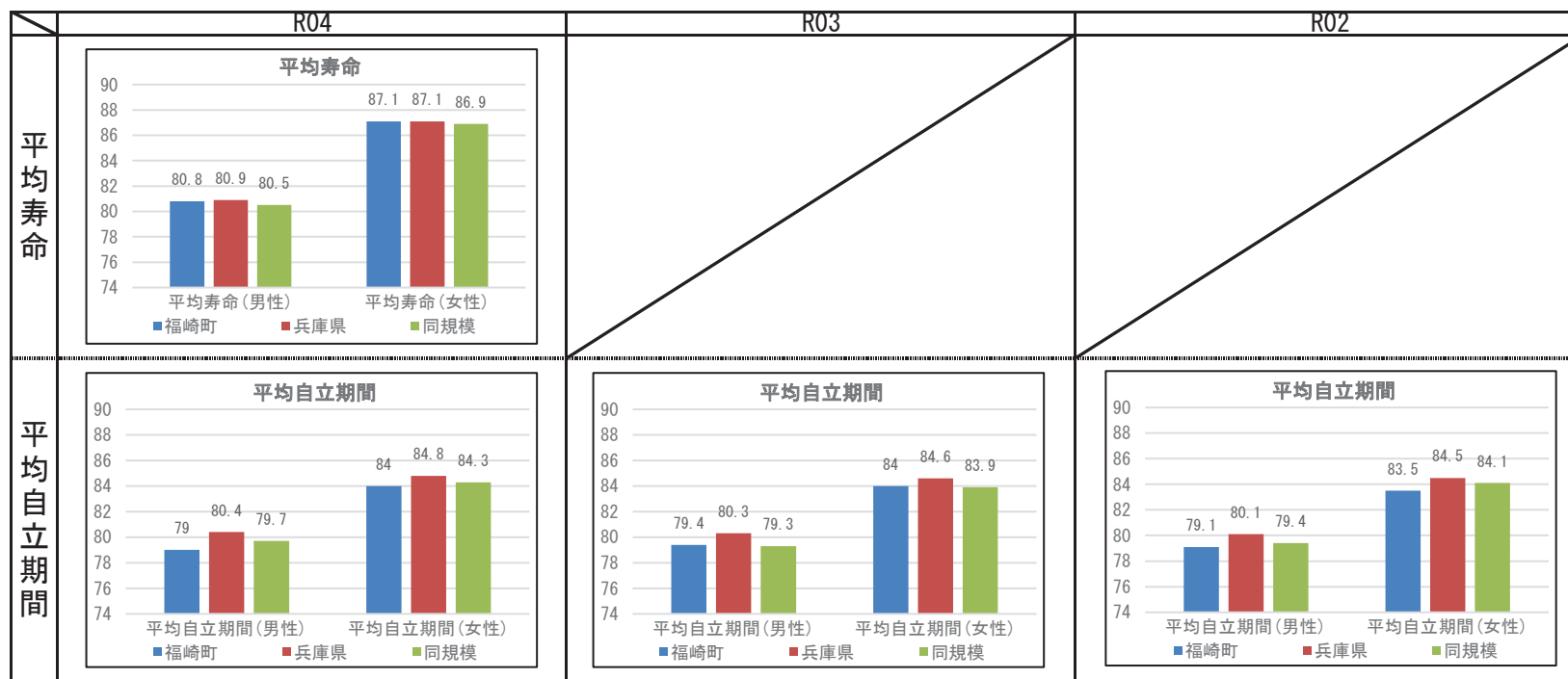

## 2 健診の状況

### 特定健診・特定保健指導の状況

|           | 福崎町    |        |        | 兵庫県    |        |        |
|-----------|--------|--------|--------|--------|--------|--------|
|           | R04    | R03    | R02    | R04    | R03    | R02    |
| 特定健診受診率   | 38.29% | 38.07% | 37.70% | 34.21% | 33.02% | 30.89% |
| メタボ該当者率   | 19.91% | 20.56% | 19.37% | 19.06% | 19.36% | 19.41% |
| 予備群該当者率   | 9.26%  | 8.27%  | 9.69%  | 10.46% | 10.54% | 10.60% |
| 特定保健指導実施率 | 32.74% | 19.83% | 30.66% | 29.98% | 28.91% | 26.81% |
| 対象者割合     | 積極的    | 2.91%  | 2.62%  | 2.84%  | 2.40%  | 2.45%  |
|           | 動機付け   | 9.26%  | 9.58%  | 10.57% | 8.35%  | 8.95%  |

### 健診及び医療機関受診の関係表

| R04  |                | 総数             | 医療機関受診 |        | 合計    |
|------|----------------|----------------|--------|--------|-------|
|      |                |                | あり     | なし     |       |
| 健診あり | 受診者数(人)        | 837            | 99     | 936    |       |
|      |                | 健診対象者に占める割合(%) | 34.5%  | 4.1%   | 38.6% |
|      |                | うち生活習慣病有(人)    | 575    |        | 575   |
|      | 未受診者数(人)       | 1,204          | 283    | 1,487  |       |
|      |                | 健診対象者に占める割合(%) | 49.7%  | 11.7%  | 61.4% |
|      |                | うち生活習慣病有(人)    | 827    |        | 827   |
| 合計   | 合計(人)          | 2,041          | 382    | 2,423  |       |
|      | 健診対象者に占める割合(%) | 84.2%          | 15.8%  | 100.0% |       |
|      | うち生活習慣病有(人)    | 1,402          |        | 1,402  |       |
|      | 合計人数に占める割合(%)  | 68.7%          |        | 57.9%  |       |

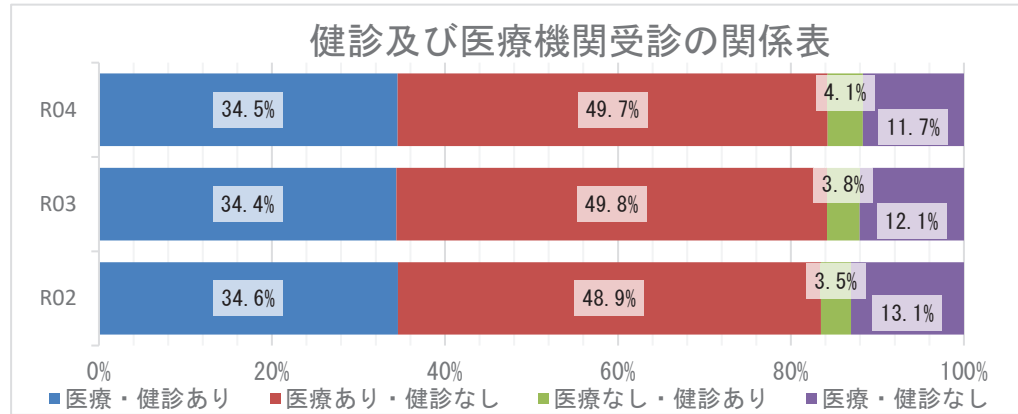

### 質問票の状況 - 生活習慣



※レーダーチャートは外側に行くほど、  
良好な状態であることを指します

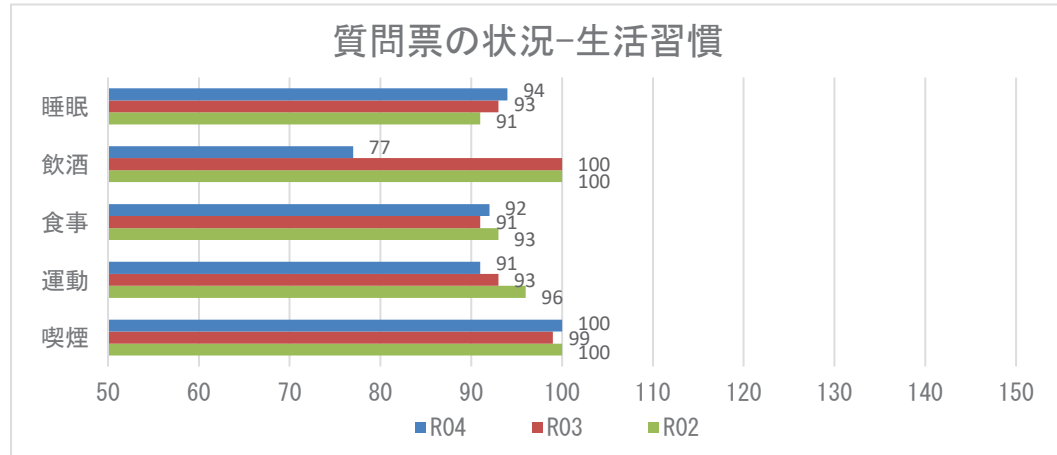

**【注意】**  
飲酒のリスクについては、一部健診機関の健診システムの改修の影響に伴い、相対比較には注意が必要。

## 2 健診の状況

### 生活習慣病のリスクの状況

R04

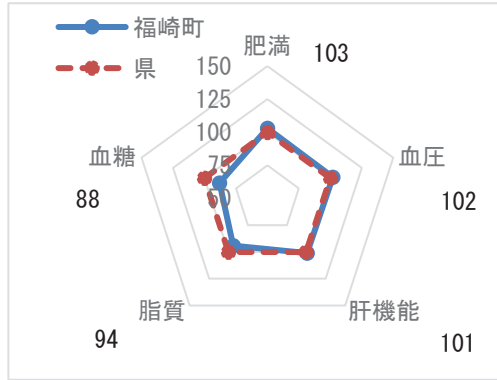

※レーダーチャートは外側に行くほど、良好な状態であることを指します

### 生活習慣病のリスクの状況

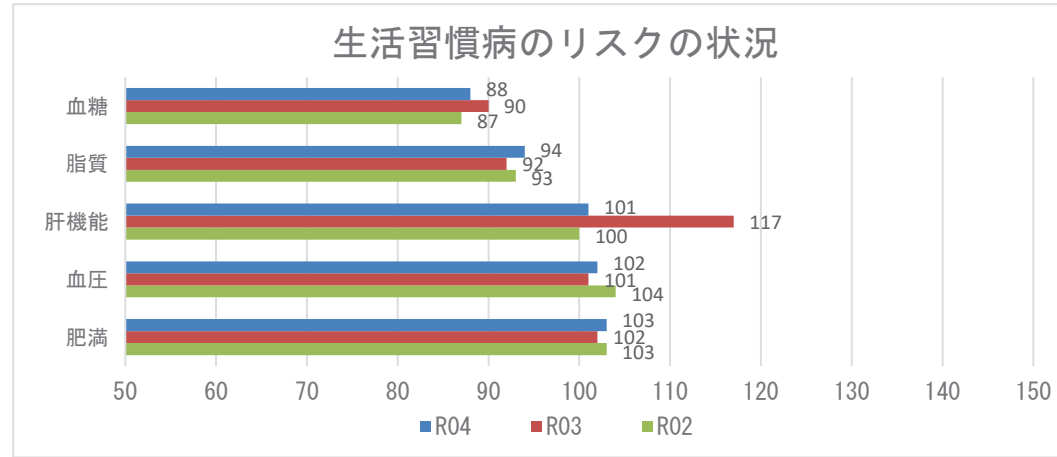

### 腎機能の状況

R04

| GFR区分(ml/分/1.73m <sup>2</sup> ) | 尿蛋白  |        |     |       |      |       | 合計   |         |
|---------------------------------|------|--------|-----|-------|------|-------|------|---------|
|                                 | A1   |        | A2  |       | A3   |       |      |         |
|                                 | (-)  |        | (±) |       | ≥(+) |       |      |         |
| G1 正常または高値 ≥90                  | 36人  | 3.67%  | 0人  | 0.00% | 1人   | 0.10% | 37人  | 3.78%   |
| G2 正常または軽度低下 60~89              | 615人 | 62.76% | 20人 | 2.04% | 4人   | 0.41% | 639人 | 65.20%  |
| G3a 軽度~中等度低下 45~59              | 257人 | 26.22% | 9人  | 0.92% | 2人   | 0.20% | 268人 | 27.35%  |
| G3b 中等度~高度低下 30~44              | 28人  | 2.86%  | 2人  | 0.20% | 5人   | 0.51% | 35人  | 3.57%   |
| G4 高度低下 15~29                   | 0人   | 0.00%  | 1人  | 0.10% | 0人   | 0.00% | 1人   | 0.10%   |
| G5 末期腎不全 <15                    | 0人   | 0.00%  | 0人  | 0.00% | 0人   | 0.00% | 0人   | 0.00%   |
| 合計                              | 936人 | 95.51% | 32人 | 3.27% | 12人  | 1.22% | 980人 | 100.00% |

### 腎機能の状況

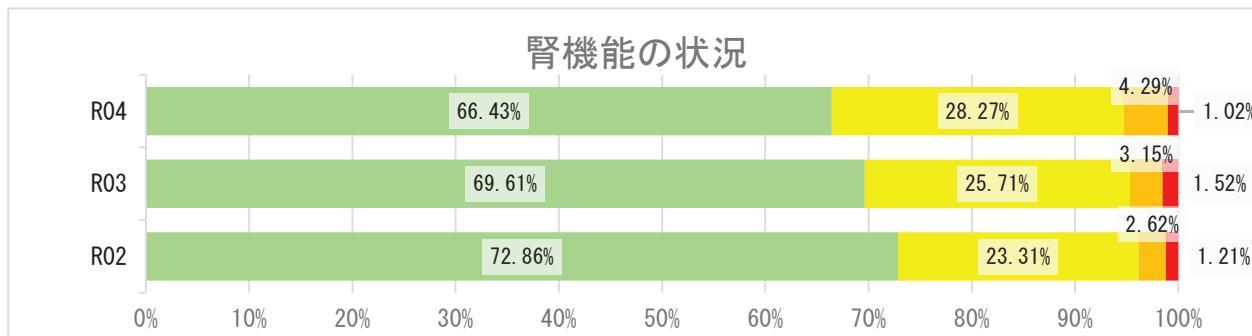

## 2 健診の状況

### 高血圧の状況 R04

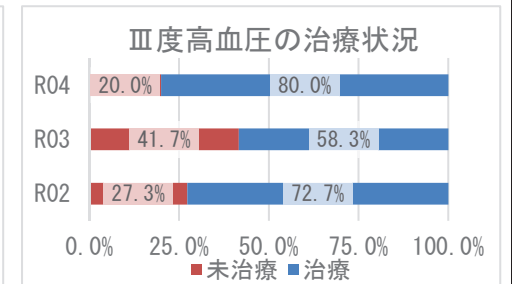
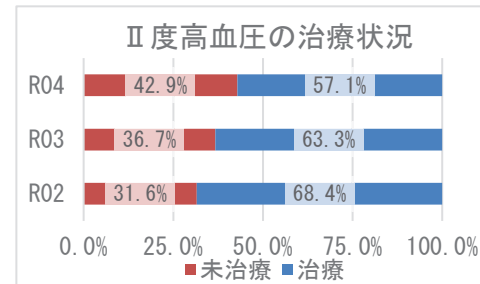
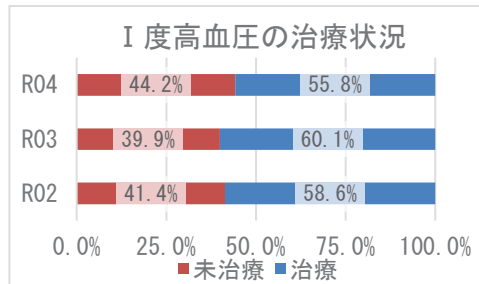
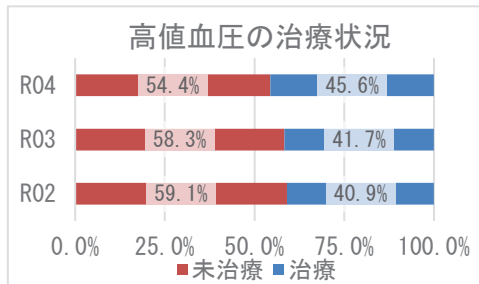
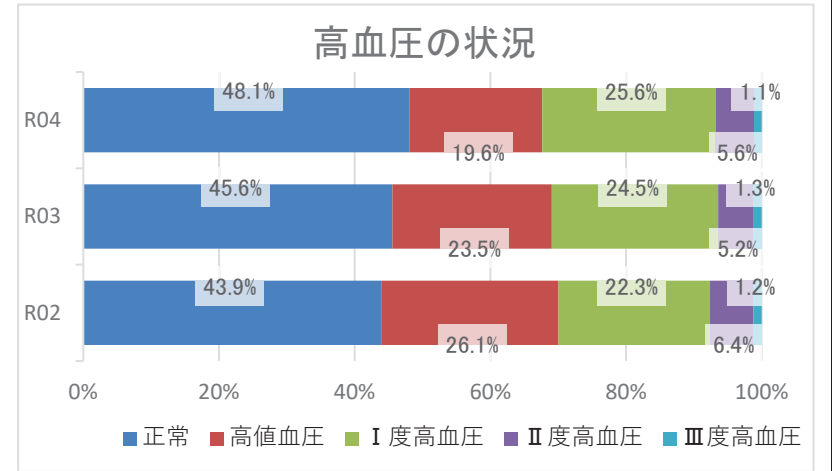
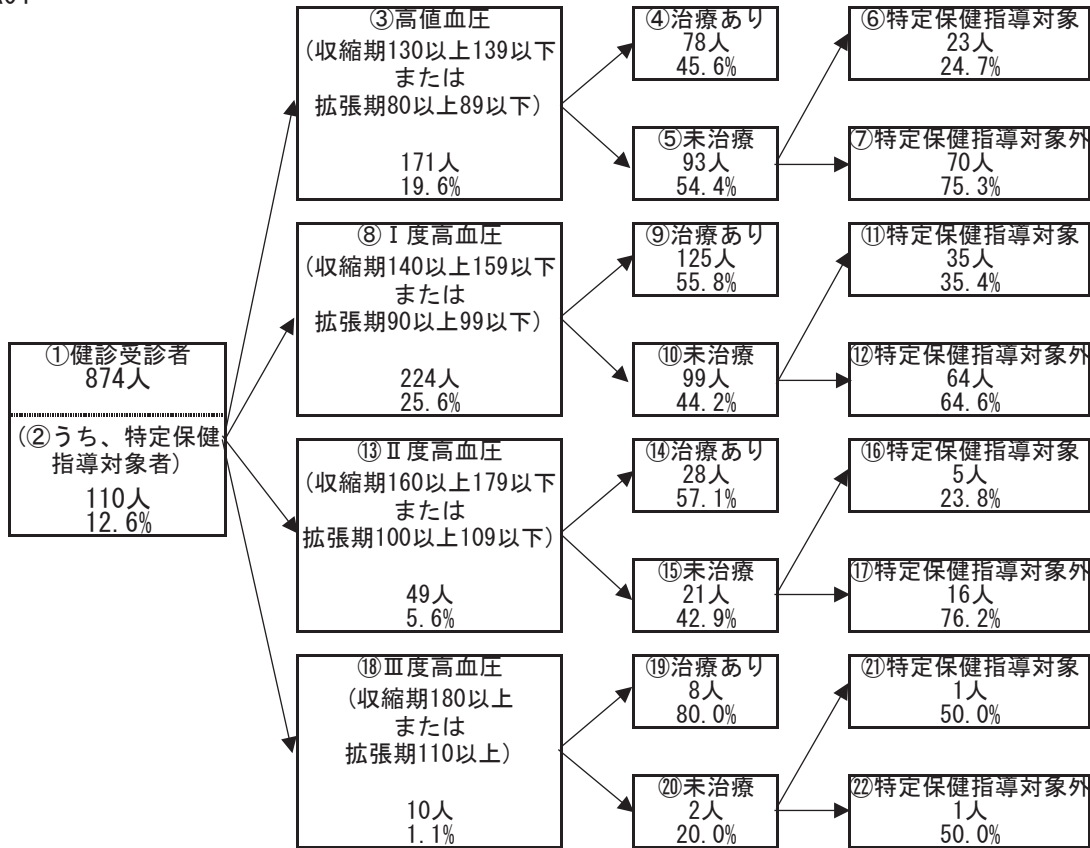

## 2 健診の状況

### 糖尿病性腎症・糖尿病の状況

R04

①健診受診者  
874人  
  
(②うち、特定  
保健指導対象者)  
110人  
12.6%

③兵庫県PG基準  
(空腹時血糖126以上もしくは  
随時血糖200以上もしくは  
HbA1c6.5以上)かつ  
(尿蛋白+以上または  
eGFR60未満)  
  
28人  
3.2%

④治療あり  
23人  
82.1%

⑥特定保健指導対象者  
3人  
60.0%

⑤未治療  
5人  
17.9%

⑦特定保健指導対象者外  
2人  
40.0%

①健診受診者  
874人  
  
(②うち、特定  
保健指導対象者)  
110人  
12.6%

⑧保険者努力  
支援制度  
評価指標基準  
(HbA1c8.0以上)  
  
13人  
1.5%

⑨治療あり  
12人  
92.3%

⑪特定保健指導対象者  
0人  
0.0%

⑩未治療  
1人  
7.7%

⑫特定保健指導対象者外  
1人  
100.0%

⑬治療中断者  
6人

糖尿病性腎症の状況（兵庫県PG基準）

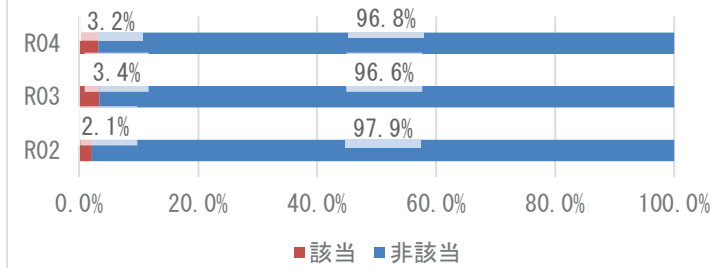

糖尿病の状況（保険者努力支援制度評価指標基準）

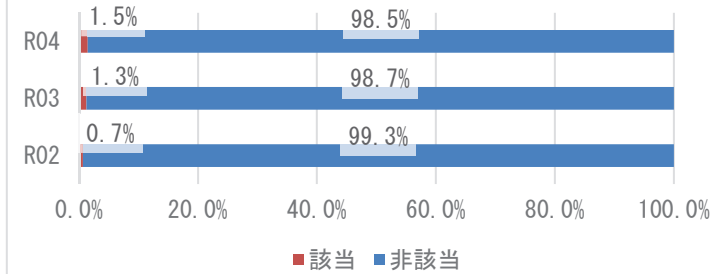

兵庫県PG基準の治療状況

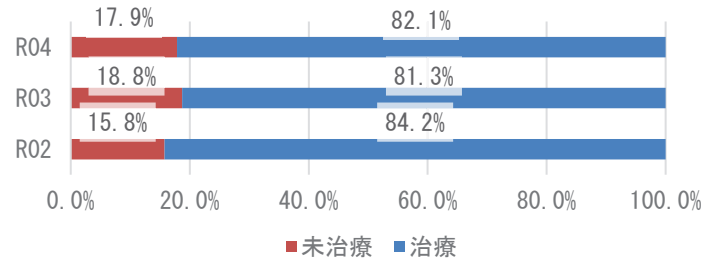

保険者努力支援制度評価指標基準の治療状況

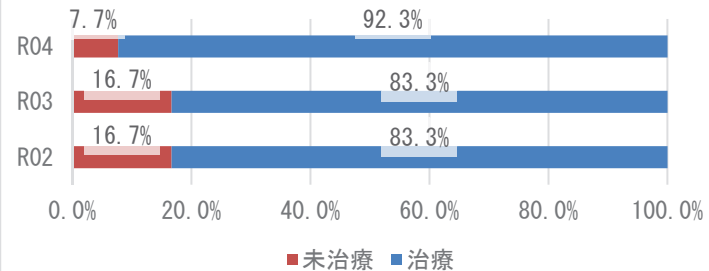



### 3 医療の状況

#### レセプトの状況 - 外来+調剤

R04

|             | 福崎町                    | 県       | 前年比 |
|-------------|------------------------|---------|-----|
| 受診率(%)      | 939.21<br>( 887.53 )   | 915.75  | ↑   |
| 1人当たり費用額(円) | 223,936<br>( 211,136 ) | 222,827 | ↑   |
| 1件当たり日数     | 1.49<br>( 1.50 )       | 1.52    | ↓   |
| 1日当たり費用額(円) | 15,972<br>( 15,972 )   | 16,045  | ↑   |

R03

|             | 福崎町                    | 県       | 前年比 |
|-------------|------------------------|---------|-----|
| 受診率(%)      | 926.04<br>( 873.64 )   | 896.19  | ↑   |
| 1人当たり費用額(円) | 219,564<br>( 206,651 ) | 218,451 | ↑   |
| 1件当たり日数     | 1.52<br>( 1.52 )       | 1.53    | ↑   |
| 1日当たり費用額(円) | 15,565<br>( 15,565 )   | 15,966  | ↑   |

R02

|             | 福崎町                    | 県       |
|-------------|------------------------|---------|
| 受診率(%)      | 891.87<br>( 836.36 )   | 846.89  |
| 1人当たり費用額(円) | 207,016<br>( 193,212 ) | 204,306 |
| 1件当たり日数     | 1.50<br>( 1.50 )       | 1.53    |
| 1日当たり費用額(円) | 15,516<br>( 15,516 )   | 15,779  |

※ ( ) 内は年齢調整をした値

※ 前年比は年齢調整をしない値で判定

#### レセプトの状況 - 入院

R04

|             | 福崎町                    | 県       | 前年比 |
|-------------|------------------------|---------|-----|
| 受診率(%)      | 26.52<br>( 24.92 )     | 22.63   | ↑   |
| 1人当たり費用額(円) | 165,174<br>( 155,492 ) | 145,139 | ↑   |
| 1件当たり日数     | 16.53<br>( 16.01 )     | 15.58   | ↑   |
| 1日当たり費用額(円) | 37,689<br>( 37,306 )   | 41,178  | ↓   |

R03

|             | 福崎町                    | 県       | 前年比 |
|-------------|------------------------|---------|-----|
| 受診率(%)      | 24.72<br>( 23.14 )     | 22.68   | ↓   |
| 1人当たり費用額(円) | 156,806<br>( 147,951 ) | 142,110 | ↓   |
| 1件当たり日数     | 15.93<br>( 15.30 )     | 15.67   | ↓   |
| 1日当たり費用額(円) | 39,831<br>( 40,548 )   | 39,989  | ↑   |

R02

|             | 福崎町                    | 県       |
|-------------|------------------------|---------|
| 受診率(%)      | 26.77<br>( 25.30 )     | 22.29   |
| 1人当たり費用額(円) | 160,045<br>( 151,335 ) | 136,046 |
| 1件当たり日数     | 15.98<br>( 15.42 )     | 15.99   |
| 1日当たり費用額(円) | 37,418<br>( 37,976 )   | 38,176  |

※ ( ) 内は年齢調整をした値

※ 前年比は年齢調整をしない値で判定

### 3 医療の状況

#### 入外レセプト件数順位(生活習慣病)

R04

| 順位 | 病名    | 件数    | 前年比 |
|----|-------|-------|-----|
| 1  | 高血圧症  | 3,396 | ↓   |
| 2  | 筋・骨格  | 3,142 | ↓   |
| 3  | 脂質異常症 | 2,827 | ↓   |
| 4  | 糖尿病   | 2,818 | ↓   |
| 5  | 精神    | 1,782 | ↑   |
| 6  | がん    | 1,053 | ↓   |
| 7  | 狭心症   | 254   | ↓   |
| 8  | 脳梗塞   | 212   | ↓   |
| 9  | 高尿酸血症 | 50    | ↓   |
| 10 | 動脈硬化症 | 39    | ↑   |
| 11 | 脂肪肝   | 33    | →   |
| 12 | 心筋梗塞  | 12    | ↓   |
| 13 | 脳出血   | 4     | ↓   |

| 順位 | 病名    | 件数  | 前年比 |
|----|-------|-----|-----|
| 1  | 精神    | 257 | ↑   |
| 2  | がん    | 94  | ↓   |
| 3  | 筋・骨格  | 54  | ↑   |
| 4  | 脳梗塞   | 20  | ↓   |
| 5  | 糖尿病   | 13  | ↑   |
| 6  | 狭心症   | 11  | →   |
| 7  | 脳出血   | 7   | ↑   |
| 8  | 高血圧症  | 3   | ↓   |
| 9  | 脂質異常症 | 2   | ↑   |
| 10 | 心筋梗塞  | 2   | ↓   |
| 11 | 高尿酸血症 | 0   | →   |
| 12 | 脂肪肝   | 0   | →   |
| 13 | 動脈硬化症 | 0   | →   |

R03

| 順位 | 病名    | 件数    | 前年比 |
|----|-------|-------|-----|
| 1  | 高血圧症  | 3,578 | ↓   |
| 2  | 筋・骨格  | 3,163 | ↑   |
| 3  | 脂質異常症 | 3,011 | ↑   |
| 4  | 糖尿病   | 2,956 | ↓   |
| 5  | 精神    | 1,771 | ↓   |
| 6  | がん    | 1,159 | ↑   |
| 7  | 狭心症   | 262   | ↓   |
| 8  | 脳梗塞   | 254   | ↑   |
| 9  | 高尿酸血症 | 59    | ↑   |
| 10 | 脂肪肝   | 33    | ↓   |
| 11 | 動脈硬化症 | 33    | ↓   |
| 12 | 心筋梗塞  | 25    | ↓   |
| 13 | 脳出血   | 6     | ↑   |

| 順位 | 病名    | 件数  | 前年比 |
|----|-------|-----|-----|
| 1  | 精神    | 247 | ↓   |
| 2  | がん    | 138 | ↓   |
| 3  | 筋・骨格  | 49  | ↓   |
| 4  | 脳梗塞   | 32  | ↑   |
| 5  | 狭心症   | 11  | ↑   |
| 6  | 糖尿病   | 7   | ↓   |
| 7  | 高血圧症  | 5   | →   |
| 8  | 脳出血   | 5   | ↑   |
| 9  | 心筋梗塞  | 5   | →   |
| 10 | 脂質異常症 | 0   | →   |
| 11 | 高尿酸血症 | 0   | →   |
| 12 | 脂肪肝   | 0   | →   |
| 13 | 動脈硬化症 | 0   | →   |

R02

| 順位 | 病名    | 件数    |
|----|-------|-------|
| 1  | 高血圧症  | 3,831 |
| 2  | 筋・骨格  | 3,029 |
| 3  | 糖尿病   | 2,929 |
| 4  | 脂質異常症 | 2,850 |
| 5  | 精神    | 1,798 |
| 6  | がん    | 1,107 |
| 7  | 狭心症   | 274   |
| 8  | 脳梗塞   | 252   |
| 9  | 脂肪肝   | 48    |
| 10 | 高尿酸血症 | 44    |
| 11 | 動脈硬化症 | 34    |
| 12 | 心筋梗塞  | 27    |
| 13 | 脳出血   | 4     |

| 順位 | 病名    | 件数  |
|----|-------|-----|
| 1  | 精神    | 255 |
| 2  | がん    | 166 |
| 3  | 筋・骨格  | 52  |
| 4  | 脳梗塞   | 19  |
| 5  | 糖尿病   | 10  |
| 6  | 狭心症   | 9   |
| 7  | 高血圧症  | 5   |
| 8  | 心筋梗塞  | 5   |
| 9  | 脳出血   | 4   |
| 10 | 脂質異常症 | 4   |
| 11 | 高尿酸血症 | 0   |
| 12 | 脂肪肝   | 0   |
| 13 | 動脈硬化症 | 0   |

※ 前年比は件数で判定

#### 入外医療費順位(生活習慣病)

R04

| 順位 | 病名    | 費用額         | 前年比 |
|----|-------|-------------|-----|
| 1  | がん    | 102,540,760 | ↓   |
| 2  | 糖尿病   | 76,791,140  | ↓   |
| 3  | 筋・骨格  | 57,198,790  | ↓   |
| 4  | 精神    | 51,524,740  | ↓   |
| 5  | 高血圧症  | 39,953,310  | ↓   |
| 6  | 脂質異常症 | 34,219,560  | ↓   |
| 7  | 狭心症   | 5,807,840   | ↑   |
| 8  | 脳梗塞   | 3,950,820   | ↓   |
| 9  | 動脈硬化症 | 809,700     | ↑   |
| 10 | 心筋梗塞  | 602,710     | ↓   |
| 11 | 脂肪肝   | 503,520     | ↑   |
| 12 | 高尿酸血症 | 458,500     | ↓   |
| 13 | 脳出血   | 177,610     | ↑   |

| 順位 | 病名    | 費用額         | 前年比 |
|----|-------|-------------|-----|
| 1  | 精神    | 107,946,190 | ↑   |
| 2  | がん    | 85,268,760  | ↓   |
| 3  | 筋・骨格  | 34,034,160  | ↓   |
| 4  | 脳梗塞   | 13,516,890  | ↓   |
| 5  | 狭心症   | 9,784,390   | ↑   |
| 6  | 脳出血   | 7,074,880   | ↑   |
| 7  | 糖尿病   | 5,358,500   | ↑   |
| 8  | 心筋梗塞  | 3,005,140   | ↓   |
| 9  | 脂質異常症 | 982,540     | ↑   |
| 10 | 高血圧症  | 807,400     | ↓   |
| 11 | 高尿酸血症 | 0           | →   |
| 12 | 脂肪肝   | 0           | →   |
| 13 | 動脈硬化症 | 0           | →   |

R03

| 順位 | 病名    | 費用額         | 前年比 |
|----|-------|-------------|-----|
| 1  | がん    | 111,674,690 | ↓   |
| 2  | 糖尿病   | 80,515,430  | ↑   |
| 3  | 筋・骨格  | 57,369,860  | ↑   |
| 4  | 精神    | 54,543,840  | ↑   |
| 5  | 高血圧症  | 42,744,440  | ↓   |
| 6  | 脂質異常症 | 38,021,060  | ↑   |
| 7  | 狭心症   | 5,271,700   | ↓   |
| 8  | 脳梗塞   | 4,401,180   | ↓   |
| 9  | 高尿酸血症 | 961,570     | ↑   |
| 10 | 動脈硬化症 | 756,540     | ↑   |
| 11 | 心筋梗塞  | 723,500     | ↑   |
| 12 | 脂肪肝   | 428,400     | ↓   |
| 13 | 脳出血   | 156,510     | ↑   |

| 順位 | 病名    | 費用額         | 前年比 |
|----|-------|-------------|-----|
| 1  | がん    | 111,206,000 | ↓   |
| 2  | 精神    | 95,378,840  | ↓   |
| 3  | 筋・骨格  | 43,307,870  | ↓   |
| 4  | 脳梗塞   | 22,808,720  | ↑   |
| 5  | 心筋梗塞  | 6,525,160   | ↑   |
| 6  | 狭心症   | 6,054,110   | ↓   |
| 7  | 高血圧症  | 3,032,780   | ↑   |
| 8  | 脳出血   | 2,346,330   | ↓   |
| 9  | 糖尿病   | 1,631,700   | ↓   |
| 10 | 脂質異常症 | 0           | →   |
| 11 | 高尿酸血症 | 0           | →   |
| 12 | 脂肪肝   | 0           | →   |
| 13 | 動脈硬化症 | 0           | →   |

R02

| 順位 | 病名    | 費用額         |
|----|-------|-------------|
| 1  | がん    | 117,693,520 |
| 2  | 糖尿病   | 80,212,820  |
| 3  | 精神    | 50,528,350  |
| 4  | 筋・骨格  | 50,402,000  |
| 5  | 高血圧症  | 45,616,630  |
| 6  | 脂質異常症 | 36,124,340  |
| 7  | 狭心症   | 5,636,230   |
| 8  | 脳梗塞   | 4,786,760   |
| 9  | 脂肪肝   | 753,860     |
| 10 | 動脈硬化症 | 751,550     |
| 11 | 心筋梗塞  | 718,510     |
| 12 | 高尿酸血症 | 437,960     |
| 13 | 脳出血   | 87,450      |

| 順位 | 病名    | 費用額         |
|----|-------|-------------|
| 1  | がん    | 132,632,200 |
| 2  | 精神    | 98,121,010  |
| 3  | 筋・骨格  | 43,309,420  |
| 4  | 脳梗塞   | 14,078,470  |
| 5  | 狭心症   | 7,642,030   |
| 6  | 糖尿病   | 5,759,940   |
| 7  | 心筋梗塞  | 5,268,080   |
| 8  | 脳出血   | 2,401,380   |
| 9  | 高血圧症  | 1,190,580   |
| 10 | 脂質異常症 | 0           |
| 11 | 高尿酸血症 | 0           |
| 12 | 脂肪肝   | 0           |
| 13 | 動脈硬化症 | 0           |

※ 前年比は費用額で判定

### 3 医療の状況

#### 基礎疾患・人工透析等の該当者数

R04

|       | 福崎町 |        | 県       |        |
|-------|-----|--------|---------|--------|
|       | 人数  | 割合     | 人数      | 割合     |
| 糖尿病   | 691 | 20.37% | 165,821 | 15.91% |
| 高血圧   | 986 | 29.06% | 272,255 | 26.12% |
| 脂質異常症 | 984 | 29.00% | 267,354 | 25.65% |

|        | 福崎町 |        | 県     |        |
|--------|-----|--------|-------|--------|
|        | 人数  | 割合     | 人数    | 割合     |
| 人工透析   | 16  | 0.47%  | 3,569 | 0.34%  |
| うち、糖尿病 | 11  | 68.75% | 2,135 | 59.82% |



|          | 福崎町 |        | 県      |        |
|----------|-----|--------|--------|--------|
|          | 人数  | 割合     | 人数     | 割合     |
| 虚血性心疾患   | 203 | 5.98%  | 49,957 | 4.79%  |
| うち、糖尿病   | 144 | 70.94% | 27,691 | 55.43% |
| うち、高血圧   | 169 | 83.25% | 40,475 | 81.02% |
| うち、脂質異常症 | 161 | 79.31% | 38,885 | 77.84% |
| 脳血管疾患    | 266 | 7.84%  | 60,286 | 5.78%  |
| うち、糖尿病   | 151 | 56.77% | 27,111 | 44.97% |
| うち、高血圧   | 209 | 78.57% | 45,289 | 75.12% |
| うち、脂質異常症 | 192 | 72.18% | 42,460 | 70.43% |

R03

|       | 福崎町   |        | 県       |        |
|-------|-------|--------|---------|--------|
|       | 人数    | 割合     | 人数      | 割合     |
| 糖尿病   | 730   | 19.99% | 178,426 | 16.34% |
| 高血圧   | 1,085 | 29.72% | 295,446 | 27.05% |
| 脂質異常症 | 1,052 | 28.81% | 288,184 | 26.38% |

|        | 福崎町 |        | 県     |        |
|--------|-----|--------|-------|--------|
|        | 人数  | 割合     | 人数    | 割合     |
| 人工透析   | 17  | 0.47%  | 3,634 | 0.33%  |
| うち、糖尿病 | 12  | 70.59% | 2,137 | 58.81% |



|          | 福崎町 |        | 県      |        |
|----------|-----|--------|--------|--------|
|          | 人数  | 割合     | 人数     | 割合     |
| 虚血性心疾患   | 227 | 6.22%  | 55,292 | 5.06%  |
| うち、糖尿病   | 143 | 63.00% | 30,327 | 54.85% |
| うち、高血圧   | 182 | 80.18% | 44,894 | 81.19% |
| うち、脂質異常症 | 182 | 80.18% | 42,866 | 77.53% |
| 脳血管疾患    | 302 | 8.27%  | 66,365 | 6.08%  |
| うち、糖尿病   | 174 | 57.62% | 29,816 | 44.93% |
| うち、高血圧   | 234 | 77.48% | 50,004 | 75.35% |
| うち、脂質異常症 | 233 | 77.15% | 46,687 | 70.35% |

R02

|       | 福崎町 |        | 県       |        |
|-------|-----|--------|---------|--------|
|       | 人数  | 割合     | 人数      | 割合     |
| 糖尿病   | 628 | 16.75% | 154,938 | 13.82% |
| 高血圧   | 940 | 25.07% | 257,517 | 22.98% |
| 脂質異常症 | 946 | 25.23% | 252,368 | 22.52% |

|        | 福崎町 |        | 県     |        |
|--------|-----|--------|-------|--------|
|        | 人数  | 割合     | 人数    | 割合     |
| 人工透析   | 12  | 0.32%  | 3,029 | 0.27%  |
| うち、糖尿病 | 8   | 66.67% | 1,719 | 56.75% |



|          | 福崎町 |        | 県      |        |
|----------|-----|--------|--------|--------|
|          | 人数  | 割合     | 人数     | 割合     |
| 虚血性心疾患   | 185 | 4.93%  | 47,959 | 4.28%  |
| うち、糖尿病   | 120 | 64.86% | 25,896 | 54.00% |
| うち、高血圧   | 143 | 77.30% | 38,618 | 80.52% |
| うち、脂質異常症 | 149 | 80.54% | 37,020 | 77.19% |
| 脳血管疾患    | 270 | 7.20%  | 56,814 | 5.07%  |
| うち、糖尿病   | 139 | 51.48% | 25,250 | 44.44% |
| うち、高血圧   | 206 | 76.30% | 42,439 | 74.70% |
| うち、脂質異常症 | 202 | 74.81% | 39,643 | 69.78% |

## 4 介護の状況

### 要介護度別認定率

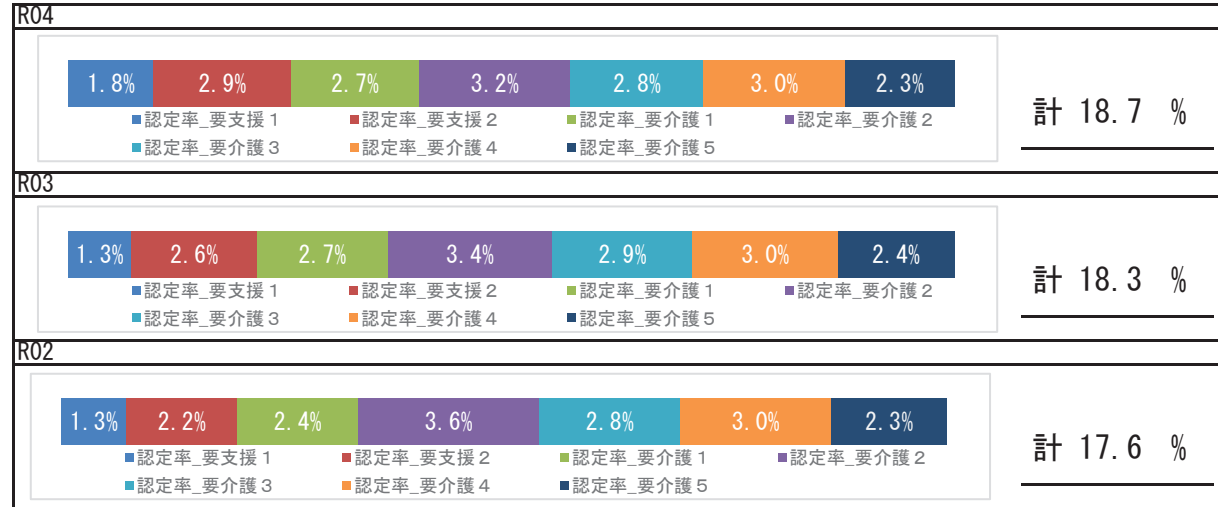

### 要介護認定者の有病状況

#### R04

|       | 65～74歳 |    | 75歳以上  |     | 計      |     |        |
|-------|--------|----|--------|-----|--------|-----|--------|
|       | 人数     | 割合 | 人数     | 割合  | 人数     | 割合  |        |
| 基礎疾患  | 糖尿病    | 28 | 28.00% | 316 | 34.76% | 344 | 34.09% |
|       | 糖尿病合併症 | 2  | 2.00%  | 21  | 2.31%  | 23  | 2.28%  |
| 循環器疾患 | 心臓病    | 51 | 51.00% | 660 | 72.61% | 711 | 70.47% |
|       | 脳血管疾患  | 30 | 30.00% | 345 | 37.95% | 375 | 37.17% |
| その他   | がん     | 12 | 12.00% | 152 | 16.72% | 164 | 16.25% |
|       | 精神     | 35 | 35.00% | 401 | 44.11% | 436 | 43.21% |
|       | 筋・骨格   | 45 | 45.00% | 587 | 64.58% | 632 | 62.64% |
|       | 難病     | 9  | 9.00%  | 55  | 6.05%  | 64  | 6.34%  |

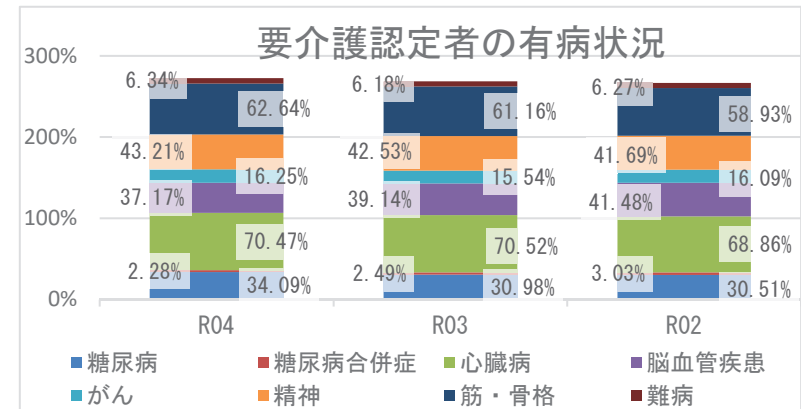

## 5 考察

- 平均寿命は県と比較して、男女ともに同程度となっています。令和4年度の平均自立期間は、前年度と比較して、男性は短く、女性は同程度となり、県と比較して、男女ともに短い状況です。
- 死因では、生活習慣病の重症化疾患（心疾患・脳血管疾患）は、併せて28.82%になります。その他の呼吸器系の疾患が4.78%を占めており、具体的な疾患や経年的な確認が必要です。
- 介護の状況から、令和4年度要介護認定率は前年度より増加しています。要介護認定者の有病状況においては、心臓病、筋・骨格疾患の有病者の割合が高くなっています。
- 医療の状況から、町の令和4年度の1人当たり費用額（年齢調整値）は、県の傾向と同様に、外来＋調剤、入院ともに前年度より増加していますが、外来＋調剤費用額は県より低く、入院費用額は県より高い状況です。入外医療費順位（生活習慣病）では、外来では、脳出血医療費が経年で増加し、糖尿病が経年で上位疾患となっています。入院では、脳血管疾患、虚血性心疾患に係る医療費が多くを占めています。各疾病該当者数の推移では、令和4年度の重症化疾患（虚血性心疾患、脳血管疾患）、基礎疾患（高血圧）の該当者割合は、いずれも前年度より減少し、基礎疾患（糖尿病、脂質異常症）の該当者割合は前年度より増加しています。重症化疾患（虚血性心疾患、脳血管疾患）該当者割合は経年で県より高い状況となっています。生活習慣病等重症化予防事業の実施状況等の確認、検討をお勧めします。
- 健診の状況では、特定健診受診率、特定保健指導実施率は前年度よりいずれも増加し、県よりも高い状況です。引き続き、特定健診受診率、特定保健指導実施率向上に向けて、事業のPDCAを回しつつ、取組を継続する必要があります。令和4年度健診受診者の高血圧、糖尿病の治療状況において、Ⅲ度高血圧の未治療者は20.0%、兵庫県糖尿病性腎症重症化予防事業プログラム基準該当者のうち未治療者は17.9%であり、確実な受診勧奨が必要です。健診結果における「生活習慣のリスク」では睡眠・食事・運動リスクが県より高く、「生活習慣病のリスク」では、血糖・脂質リスクが県より高い状況です。広く一般に向けた適切な生活習慣に関する知識の普及啓発活動等、健康意識の向上に向けた積極的な取組が重要です。

# 神河町

## 1 基礎情報

| 年度  | 神河町    |      |
|-----|--------|------|
|     | 人口総数   | 高齢化率 |
| R04 | 10,605 | 38.2 |

| 年度  | 神河町   |   |      |   |          |   |
|-----|-------|---|------|---|----------|---|
|     | 被保険者数 |   | 加入率  |   | 被保険者平均年齢 |   |
|     | 値     | 比 | 値    | 比 | 値        | 比 |
| R04 | 2,234 | ↓ | 21.1 | ↑ | 57.1     | ↓ |
| R03 | 2,366 | ↓ | 20.7 | ↓ | 57.3     | ↓ |
| R02 | 2,382 | ↘ | 20.8 | ↘ | 57.6     | ↘ |

## 死因 ( R01 ~ R03 年度計)

|    |               |       |            |
|----|---------------|-------|------------|
| 1位 | 悪性新生物 (腫瘍)    | 135 件 | ( 26.21% ) |
| 2位 | 心疾患 (高血圧性を除く) | 89 件  | ( 17.28% ) |
| 3位 | 老衰            | 49 件  | ( 9.51% )  |
| 4位 | 脳血管疾患         | 48 件  | ( 9.32% )  |
| 5位 | 肺炎            | 28 件  | ( 5.44% )  |

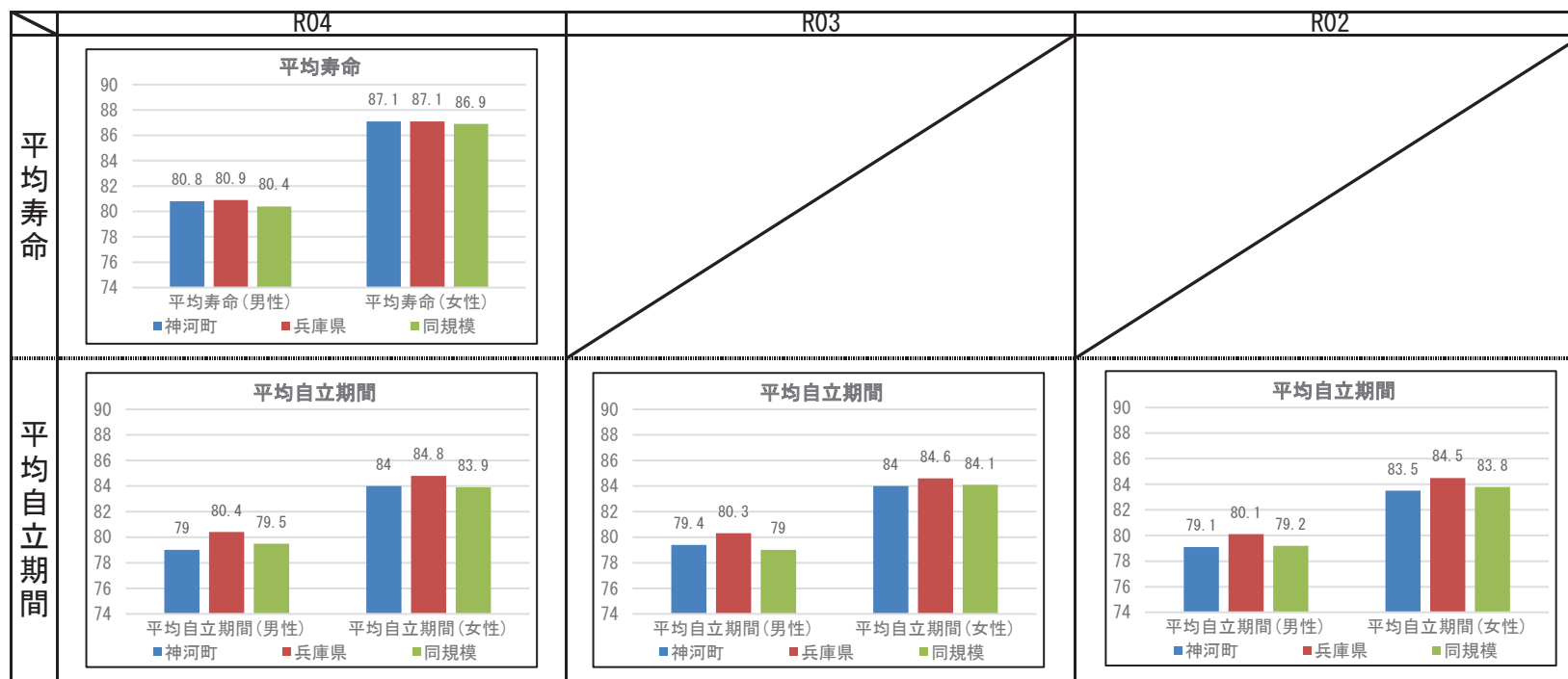

## 2 健診の状況

### 特定健診・特定保健指導の状況

|           | 神河町    |        |        | 兵庫県    |        |        |
|-----------|--------|--------|--------|--------|--------|--------|
|           | R04    | R03    | R02    | R04    | R03    | R02    |
| 特定健診受診率   | 45.86% | 45.10% | 42.83% | 34.21% | 33.02% | 30.89% |
| メタボ該当者率   | 21.11% | 20.97% | 20.41% | 19.06% | 19.36% | 19.41% |
| 予備群該当者率   | 10.29% | 9.55%  | 9.69%  | 10.46% | 10.54% | 10.60% |
| 特定保健指導実施率 | 40.74% | 28.87% | 34.57% | 29.98% | 28.91% | 26.81% |
| 対象者割合     | 積極的    | 1.98%  | 1.49%  | 2.45%  | 2.40%  | 2.45%  |
|           | 動機付け   | 8.71%  | 10.55% | 8.01%  | 8.35%  | 8.87%  |
|           |        |        |        |        |        | 8.95%  |

### 健診及び医療機関受診の関係表

| R04  |                | 総数    | 医療機関受診 |        | 合計 |
|------|----------------|-------|--------|--------|----|
|      |                |       | あり     | なし     |    |
| 健診あり | 受診者数(人)        | 667   | 106    | 773    |    |
|      | 健診対象者に占める割合(%) | 40.3% | 6.4%   | 46.7%  |    |
|      | うち生活習慣病有(人)    | 482   |        | 482    |    |
| 健診なし | 受診者数に占める割合(%)  | 72.3% |        | 62.4%  |    |
|      | 未受診者数(人)       | 689   | 194    | 883    |    |
|      | 健診対象者に占める割合(%) | 41.6% | 11.7%  | 53.3%  |    |
| 合計   | うち生活習慣病有(人)    | 454   |        | 454    |    |
|      | 未受診者数に占める割合(%) | 65.9% |        | 51.4%  |    |
|      | 合計(人)          | 1,356 | 300    | 1,656  |    |
| 合計   | 健診対象者に占める割合(%) | 81.9% | 18.1%  | 100.0% |    |
|      | うち生活習慣病有(人)    | 936   |        | 936    |    |
|      | 合計人数に占める割合(%)  | 69.0% |        | 56.5%  |    |

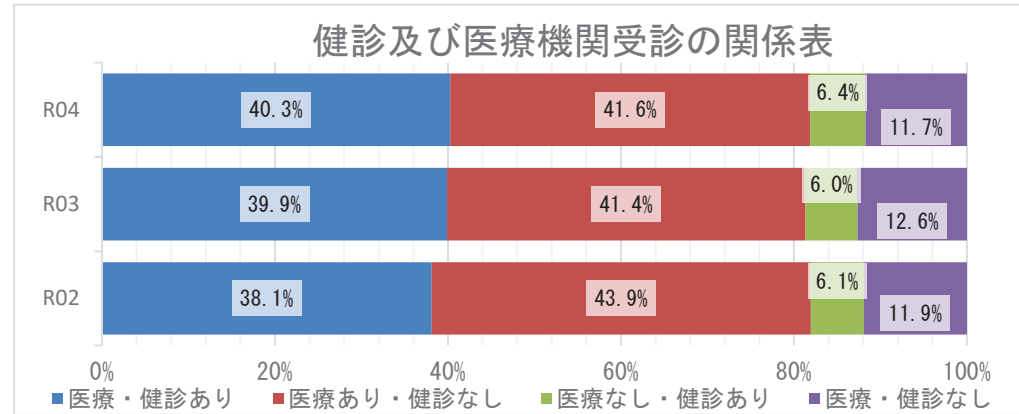

### 質問票の状況 - 生活習慣



※レーダーチャートは外側に行くほど、  
良好な状態であることを指します

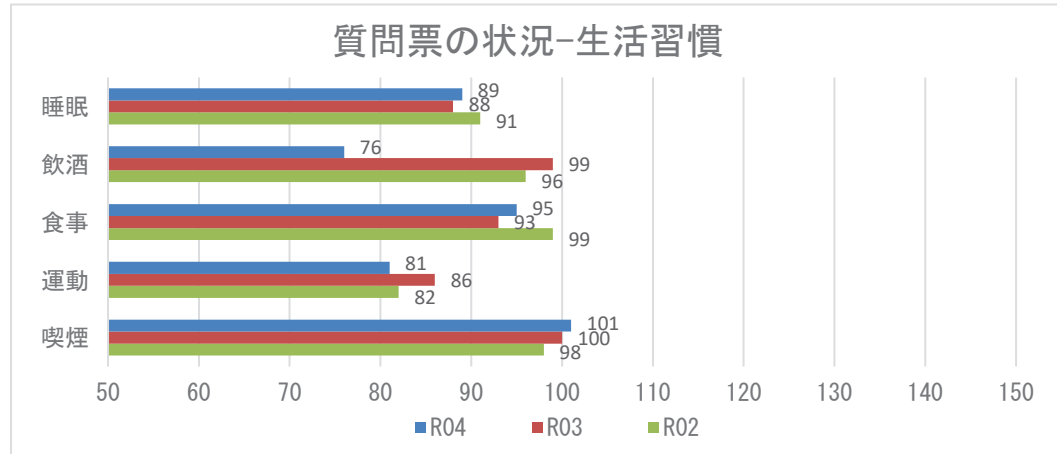

**【注意】**  
飲酒のリスクについては、一部健診機関の健診システムの改修の影響に伴い、相対比較には注意が必要。

## 2 健診の状況

### 生活習慣病のリスクの状況

R04

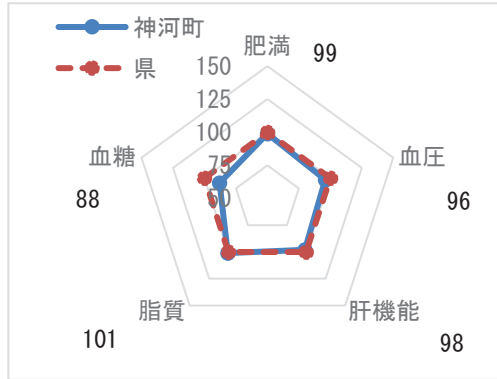

※レーダーチャートは外側に行くほど、良好な状態であることを指します

### 生活習慣病のリスクの状況

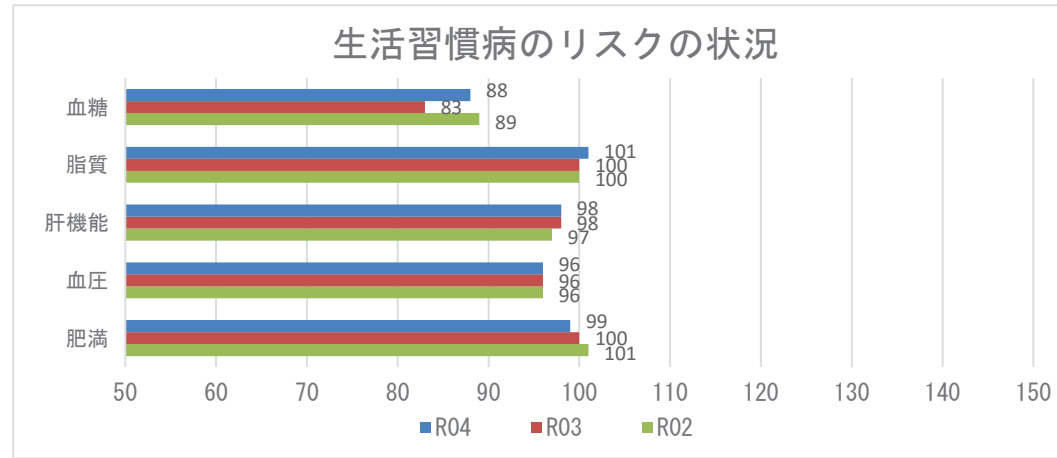

### 腎機能の状況

R04

| GFR区分(ml/分/1.73m <sup>2</sup> ) | 尿蛋白  |        |     |       |     |       | 合計   |         |
|---------------------------------|------|--------|-----|-------|-----|-------|------|---------|
|                                 | A1   |        | A2  |       | A3  |       |      |         |
|                                 | (-)  | (±)    | (±) | (+)   | (+) | (+)   |      |         |
| G1 正常または高値 $\geq 90$            | 34人  | 4.21%  | 0人  | 0.00% | 0人  | 0.00% | 34人  | 4.21%   |
| G2 正常または軽度低下 60~89              | 506人 | 62.70% | 13人 | 1.61% | 6人  | 0.74% | 525人 | 65.06%  |
| G3a 軽度~中等度低下 45~59              | 202人 | 25.03% | 4人  | 0.50% | 3人  | 0.37% | 209人 | 25.90%  |
| G3b 中等度~高度低下 30~44              | 28人  | 3.47%  | 1人  | 0.12% | 3人  | 0.37% | 32人  | 3.97%   |
| G4 高度低下 15~29                   | 2人   | 0.25%  | 0人  | 0.00% | 3人  | 0.37% | 5人   | 0.62%   |
| G5 末期腎不全 $< 15$                 | 0人   | 0.00%  | 1人  | 0.12% | 1人  | 0.12% | 2人   | 0.25%   |
| 合計                              | 772人 | 95.66% | 19人 | 2.35% | 16人 | 1.98% | 807人 | 100.00% |

### 腎機能の状況

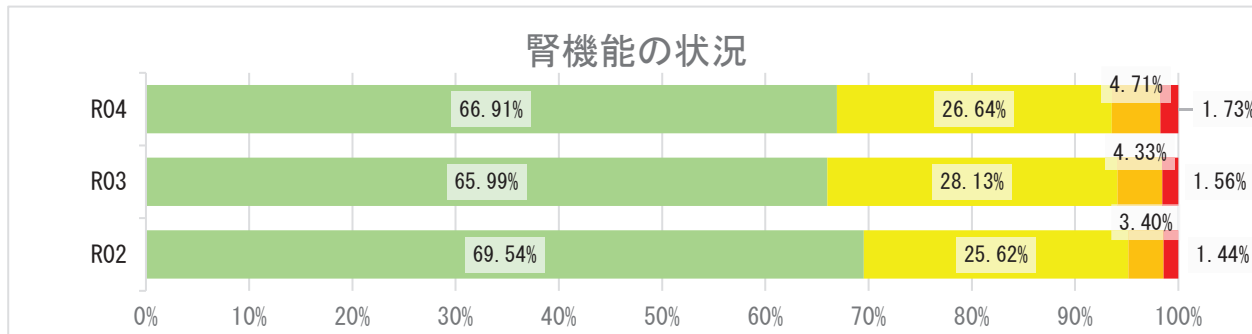

## 2 健診の状況

### 高血圧の状況 R04

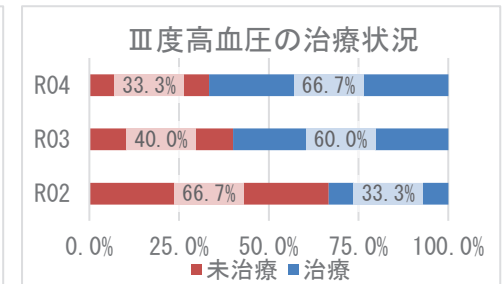
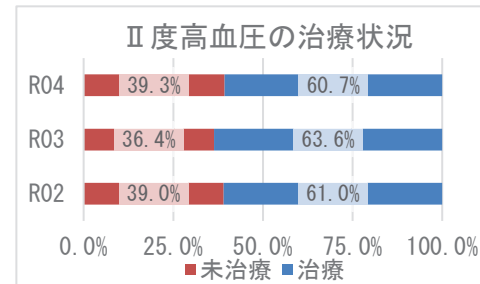
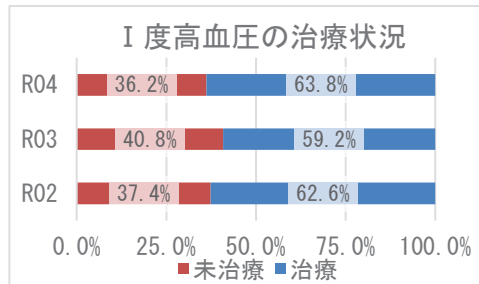
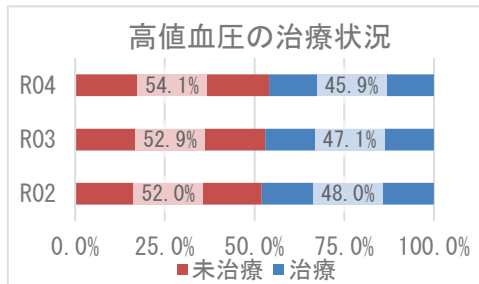
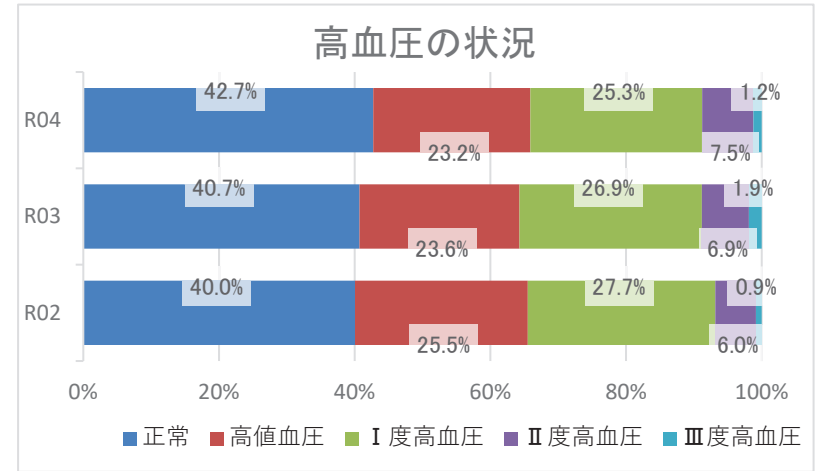
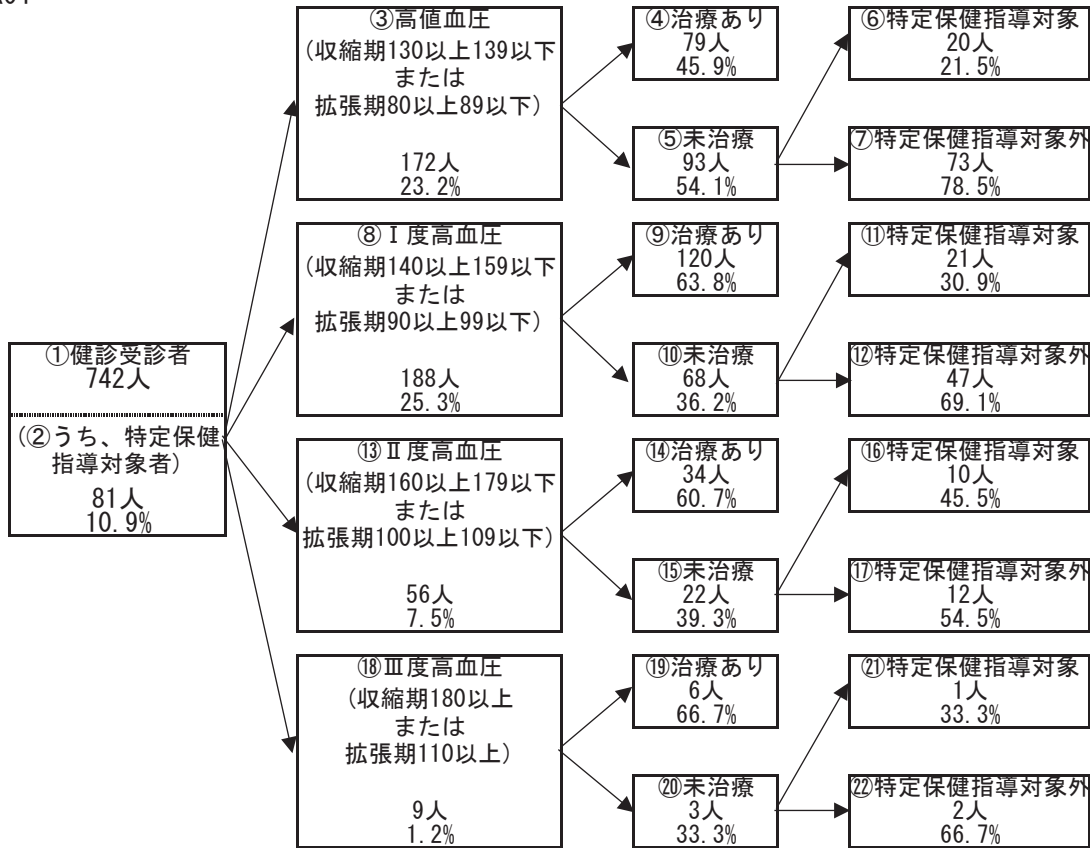



## 2 健診の状況

### 糖尿病性腎症・糖尿病の状況

R04

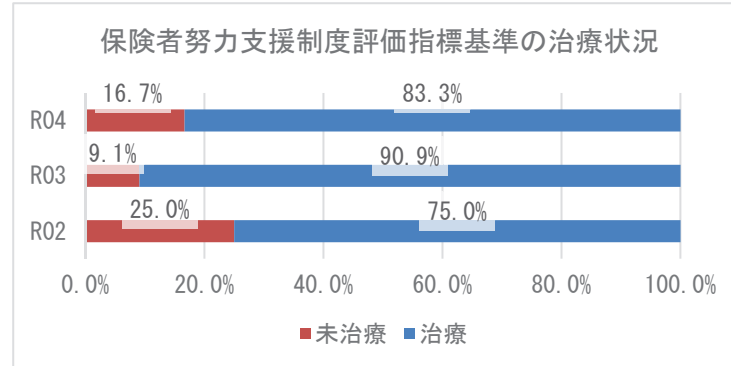
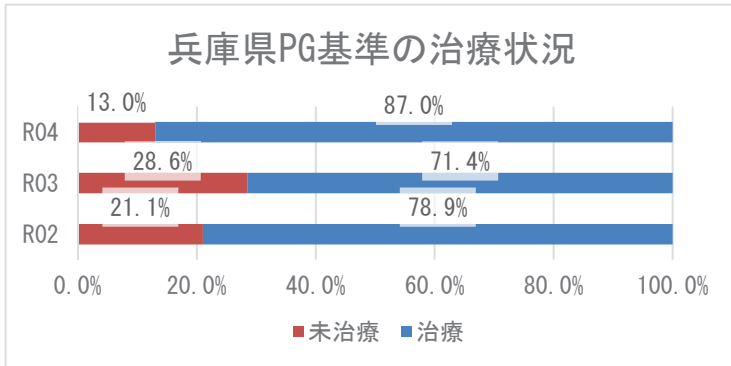
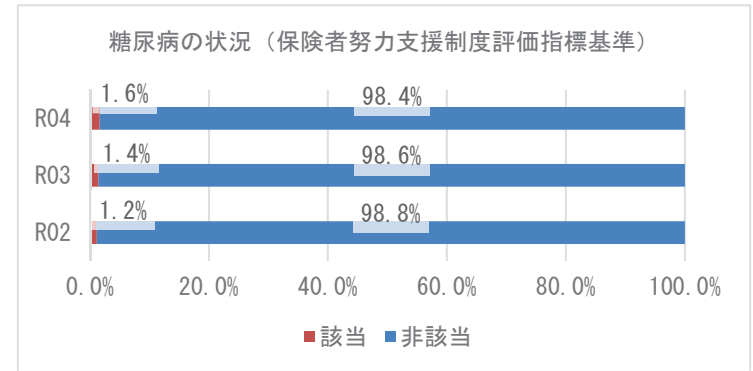
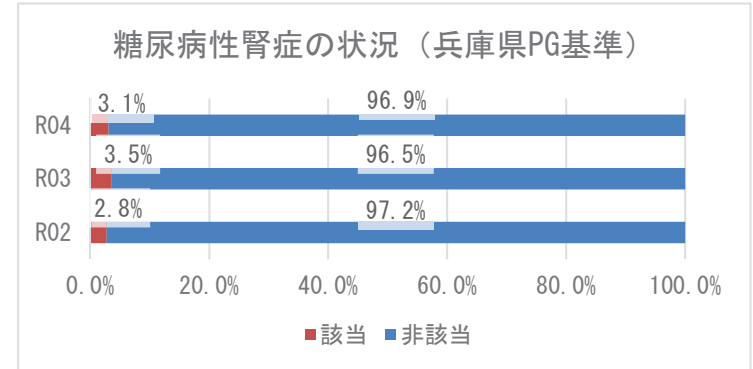
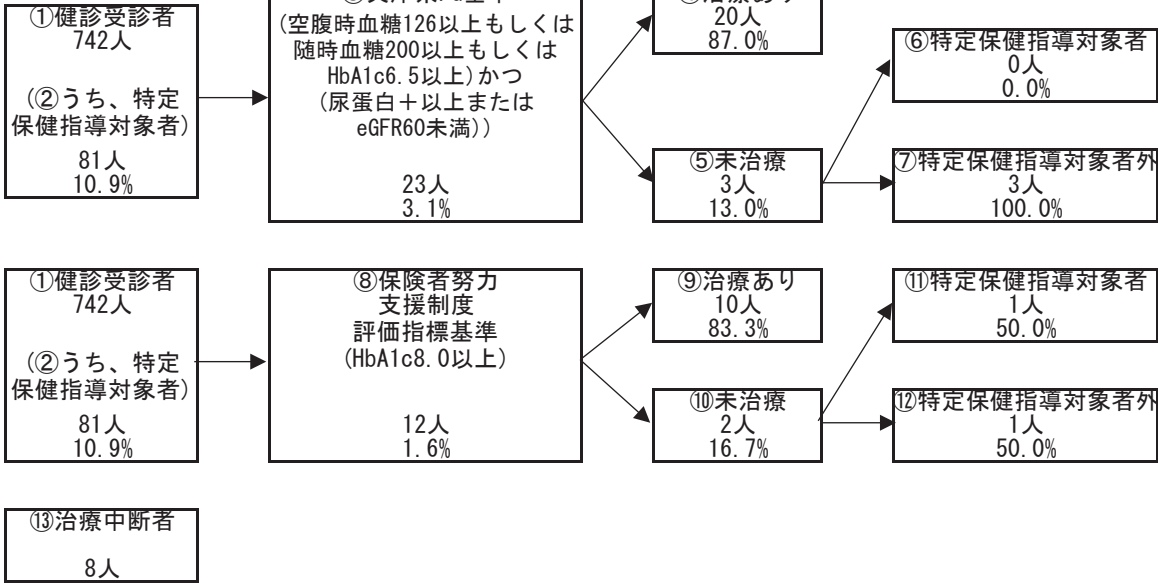

### 3 医療の状況

#### レセプトの状況 - 外来+調剤

R04

|             | 神河町                    | 県       | 前年比 |
|-------------|------------------------|---------|-----|
| 受診率(%)      | 939.70<br>( 856.51 )   | 915.75  | ↑   |
| 1人当たり費用額(円) | 230,919<br>( 209,047 ) | 222,827 | ↑   |
| 1件当たり日数     | 1.49<br>( 1.49 )       | 1.52    | ↓   |
| 1日当たり費用額(円) | 16,532<br>( 16,532 )   | 16,045  | ↑   |

R03

|             | 神河町                    | 県       | 前年比 |
|-------------|------------------------|---------|-----|
| 受診率(%)      | 939.56<br>( 856.30 )   | 896.19  | ↑   |
| 1人当たり費用額(円) | 225,249<br>( 205,112 ) | 218,451 | ↑   |
| 1件当たり日数     | 1.50<br>( 1.52 )       | 1.53    | ↓   |
| 1日当たり費用額(円) | 15,939<br>( 15,939 )   | 15,966  | ↑   |

R02

|             | 神河町                    | 県       |
|-------------|------------------------|---------|
| 受診率(%)      | 911.74<br>( 820.55 )   | 846.89  |
| 1人当たり費用額(円) | 211,140<br>( 188,428 ) | 204,306 |
| 1件当たり日数     | 1.52<br>( 1.53 )       | 1.53    |
| 1日当たり費用額(円) | 15,226<br>( 15,226 )   | 15,779  |

※ ( ) 内は年齢調整をした値

※ 前年比は年齢調整をしない値で判定

#### レセプトの状況 - 入院

R04

|             | 神河町                    | 県       | 前年比 |
|-------------|------------------------|---------|-----|
| 受診率(%)      | 32.00<br>( 31.11 )     | 22.63   | ↓   |
| 1人当たり費用額(円) | 198,584<br>( 191,204 ) | 145,139 | ↓   |
| 1件当たり日数     | 17.52<br>( 17.01 )     | 15.58   | ↑   |
| 1日当たり費用額(円) | 35,418<br>( 37,243 )   | 41,178  | ↓   |

R03

|             | 神河町                    | 県       | 前年比 |
|-------------|------------------------|---------|-----|
| 受診率(%)      | 37.85<br>( 35.49 )     | 22.68   | ↑   |
| 1人当たり費用額(円) | 225,386<br>( 207,881 ) | 142,110 | ↑   |
| 1件当たり日数     | 16.43<br>( 15.19 )     | 15.67   | ↓   |
| 1日当たり費用額(円) | 36,240<br>( 47,758 )   | 39,989  | ↑   |

R02

|             | 神河町                    | 県       |
|-------------|------------------------|---------|
| 受診率(%)      | 32.21<br>( 31.52 )     | 22.29   |
| 1人当たり費用額(円) | 191,088<br>( 185,034 ) | 136,046 |
| 1件当たり日数     | 17.30<br>( 15.47 )     | 15.99   |
| 1日当たり費用額(円) | 34,283<br>( 41,113 )   | 38,176  |

※ ( ) 内は年齢調整をした値

※ 前年比は年齢調整をしない値で判定

### 3 医療の状況

#### 入外レセプト件数順位(生活習慣病)

R04

| 順位 | 病名    | 件数    | 前年比 |
|----|-------|-------|-----|
| 1  | 高血圧症  | 2,913 | ↓   |
| 2  | 筋・骨格  | 2,432 | ↓   |
| 3  | 糖尿病   | 2,051 | ↓   |
| 4  | 脂質異常症 | 1,660 | ↓   |
| 5  | 精神    | 953   | ↓   |
| 6  | がん    | 672   | ↓   |
| 7  | 脳梗塞   | 107   | ↓   |
| 8  | 狭心症   | 107   | ↓   |
| 9  | 高尿酸血症 | 92    | ↓   |
| 10 | 脂肪肝   | 39    | ↑   |
| 11 | 動脈硬化症 | 9     | ↓   |
| 12 | 心筋梗塞  | 9     | ↑   |
| 13 | 脳出血   | 5     | ↑   |

| 順位 | 病名    | 件数  | 前年比 |
|----|-------|-----|-----|
| 1  | 精神    | 126 | ↑   |
| 2  | がん    | 88  | ↓   |
| 3  | 筋・骨格  | 50  | ↓   |
| 4  | 糖尿病   | 21  | ↓   |
| 5  | 脳梗塞   | 19  | ↓   |
| 6  | 狭心症   | 9   | ↓   |
| 7  | 脳出血   | 7   | ↓   |
| 8  | 動脈硬化症 | 4   | ↑   |
| 9  | 高血圧症  | 2   | ↓   |
| 10 | 脂質異常症 | 1   | ↑   |
| 11 | 高尿酸血症 | 0   | ↓   |
| 12 | 脂肪肝   | 0   | →   |
| 13 | 心筋梗塞  | 0   | ↓   |

R03

| 順位 | 病名    | 件数    | 前年比 |
|----|-------|-------|-----|
| 1  | 高血圧症  | 2,952 | ↑   |
| 2  | 筋・骨格  | 2,627 | ↓   |
| 3  | 糖尿病   | 2,125 | ↑   |
| 4  | 脂質異常症 | 1,785 | ↓   |
| 5  | 精神    | 969   | ↓   |
| 6  | がん    | 752   | ↓   |
| 7  | 狭心症   | 121   | ↓   |
| 8  | 脳梗塞   | 120   | ↓   |
| 9  | 高尿酸血症 | 103   | ↑   |
| 10 | 脂肪肝   | 37    | ↑   |
| 11 | 動脈硬化症 | 16    | ↑   |
| 12 | 心筋梗塞  | 2     | ↑   |
| 13 | 脳出血   | 1     | ↓   |

| 順位 | 病名    | 件数  | 前年比 |
|----|-------|-----|-----|
| 1  | がん    | 105 | ↑   |
| 2  | 精神    | 104 | ↓   |
| 3  | 筋・骨格  | 74  | ↑   |
| 4  | 糖尿病   | 25  | ↑   |
| 5  | 脳梗塞   | 20  | ↓   |
| 6  | 狭心症   | 13  | ↓   |
| 7  | 脳出血   | 8   | ↑   |
| 8  | 高血圧症  | 3   | ↓   |
| 9  | 動脈硬化症 | 2   | →   |
| 10 | 高尿酸血症 | 1   | ↑   |
| 11 | 心筋梗塞  | 1   | ↓   |
| 12 | 脂質異常症 | 0   | ↓   |
| 13 | 脂肪肝   | 0   | →   |

R02

| 順位 | 病名    | 件数    |
|----|-------|-------|
| 1  | 高血圧症  | 2,853 |
| 2  | 筋・骨格  | 2,723 |
| 3  | 糖尿病   | 2,081 |
| 4  | 脂質異常症 | 1,576 |
| 5  | 精神    | 985   |
| 6  | がん    | 678   |
| 7  | 脳梗塞   | 166   |
| 8  | 狭心症   | 124   |
| 9  | 高尿酸血症 | 98    |
| 10 | 脂肪肝   | 34    |
| 11 | 動脈硬化症 | 10    |
| 12 | 脳出血   | 3     |
| 13 | 心筋梗塞  | 1     |

| 順位 | 病名    | 件数  |
|----|-------|-----|
| 1  | 精神    | 142 |
| 2  | がん    | 76  |
| 3  | 筋・骨格  | 50  |
| 4  | 脳梗塞   | 23  |
| 5  | 糖尿病   | 17  |
| 6  | 狭心症   | 16  |
| 7  | 高血圧症  | 6   |
| 8  | 脳出血   | 6   |
| 9  | 心筋梗塞  | 4   |
| 10 | 動脈硬化症 | 2   |
| 11 | 脂質異常症 | 1   |
| 12 | 高尿酸血症 | 0   |
| 13 | 脂肪肝   | 0   |

※ 前年比は件数で判定

#### 入外医療費順位(生活習慣病)

R04

| 順位 | 病名    | 費用額        | 前年比 |
|----|-------|------------|-----|
| 1  | がん    | 58,942,340 | ↓   |
| 2  | 糖尿病   | 54,665,410 | ↓   |
| 3  | 筋・骨格  | 52,124,420 | ↓   |
| 4  | 高血圧症  | 33,091,060 | ↓   |
| 5  | 精神    | 20,647,570 | ↑   |
| 6  | 脂質異常症 | 19,378,420 | ↓   |
| 7  | 狭心症   | 3,145,630  | ↓   |
| 8  | 脳梗塞   | 1,924,230  | ↓   |
| 9  | 高尿酸血症 | 742,490    | ↓   |
| 10 | 脂肪肝   | 611,820    | ↓   |
| 11 | 脳出血   | 202,770    | ↑   |
| 12 | 動脈硬化症 | 175,200    | ↓   |
| 13 | 心筋梗塞  | 114,540    | ↑   |

| 順位 | 病名    | 費用額        | 前年比 |
|----|-------|------------|-----|
| 1  | がん    | 67,619,790 | ↓   |
| 2  | 精神    | 59,364,700 | ↑   |
| 3  | 筋・骨格  | 35,857,940 | ↓   |
| 4  | 脳梗塞   | 18,868,800 | ↑   |
| 5  | 糖尿病   | 13,495,350 | ↓   |
| 6  | 狭心症   | 7,721,310  | ↓   |
| 7  | 脳出血   | 5,066,570  | ↓   |
| 8  | 動脈硬化症 | 1,295,880  | ↓   |
| 9  | 高血圧症  | 716,300    | ↓   |
| 10 | 脂質異常症 | 96,890     | ↑   |
| 11 | 高尿酸血症 | 0          | ↓   |
| 12 | 脂肪肝   | 0          | →   |
| 13 | 心筋梗塞  | 0          | ↓   |

R03

| 順位 | 病名    | 費用額        | 前年比 |
|----|-------|------------|-----|
| 1  | がん    | 76,409,900 | ↑   |
| 2  | 筋・骨格  | 58,518,390 | ↑   |
| 3  | 糖尿病   | 56,613,030 | ↓   |
| 4  | 高血圧症  | 34,739,460 | ↓   |
| 5  | 脂質異常症 | 20,908,420 | ↑   |
| 6  | 精神    | 20,401,790 | ↓   |
| 7  | 狭心症   | 3,436,960  | ↓   |
| 8  | 脳梗塞   | 2,052,900  | ↓   |
| 9  | 高尿酸血症 | 952,500    | ↑   |
| 10 | 脂肪肝   | 724,620    | ↑   |
| 11 | 動脈硬化症 | 466,830    | ↑   |
| 12 | 心筋梗塞  | 46,100     | ↑   |
| 13 | 脳出血   | 21,590     | ↓   |

| 順位 | 病名    | 費用額        | 前年比 |
|----|-------|------------|-----|
| 1  | がん    | 86,197,010 | ↑   |
| 2  | 筋・骨格  | 54,465,420 | ↑   |
| 3  | 精神    | 43,530,790 | ↓   |
| 4  | 糖尿病   | 15,744,830 | ↑   |
| 5  | 脳梗塞   | 13,592,110 | ↓   |
| 6  | 狭心症   | 10,950,780 | ↓   |
| 7  | 脳出血   | 8,390,050  | ↑   |
| 8  | 動脈硬化症 | 4,522,070  | ↑   |
| 9  | 心筋梗塞  | 4,395,300  | ↓   |
| 10 | 高血圧症  | 1,384,290  | ↓   |
| 11 | 高尿酸血症 | 55,780     | ↑   |
| 12 | 脂質異常症 | 0          | ↓   |
| 13 | 脂肪肝   | 0          | →   |

R02

| 順位 | 病名    | 費用額        |
|----|-------|------------|
| 1  | がん    | 65,004,800 |
| 2  | 糖尿病   | 57,198,010 |
| 3  | 筋・骨格  | 55,998,010 |
| 4  | 高血圧症  | 33,964,120 |
| 5  | 精神    | 20,751,960 |
| 6  | 脂質異常症 | 18,823,000 |
| 7  | 狭心症   | 3,756,770  |
| 8  | 脳梗塞   | 2,998,200  |
| 9  | 高尿酸血症 | 771,330    |
| 10 | 脂肪肝   | 606,890    |
| 11 | 脳出血   | 133,590    |
| 12 | 動脈硬化症 | 89,810     |
| 13 | 心筋梗塞  | 26,950     |

| 順位 | 病名    | 費用額        |
|----|-------|------------|
| 1  | 精神    | 59,652,710 |
| 2  | がん    | 59,135,450 |
| 3  | 筋・骨格  | 33,933,740 |
| 4  | 脳梗塞   | 19,208,740 |
| 5  | 狭心症   | 14,714,890 |
| 6  | 糖尿病   | 12,299,970 |
| 7  | 脳出血   | 6,075,140  |
| 8  | 心筋梗塞  | 5,856,800  |
| 9  | 動脈硬化症 | 2,038,050  |
| 10 | 高血圧症  | 1,634,170  |
| 11 | 脂質異常症 | 670,990    |
| 12 | 高尿酸血症 | 0          |
| 13 | 脂肪肝   | 0          |

※ 前年比は費用額で判定

### 3 医療の状況

#### 基礎疾患・人工透析等の該当者数

R04

|       | 神河町 |        | 県       |        |
|-------|-----|--------|---------|--------|
|       | 人数  | 割合     | 人数      | 割合     |
| 糖尿病   | 428 | 19.16% | 165,821 | 15.91% |
| 高血圧   | 721 | 32.27% | 272,255 | 26.12% |
| 脂質異常症 | 618 | 27.66% | 267,354 | 25.65% |

|        | 神河町 |        | 県     |        |
|--------|-----|--------|-------|--------|
|        | 人数  | 割合     | 人数    | 割合     |
| 人工透析   | 18  | 0.81%  | 3,569 | 0.34%  |
| うち、糖尿病 | 14  | 77.78% | 2,135 | 59.82% |



|          | 神河町 |        | 県      |        |
|----------|-----|--------|--------|--------|
|          | 人数  | 割合     | 人数     | 割合     |
| 虚血性心疾患   | 106 | 4.74%  | 49,957 | 4.79%  |
| うち、糖尿病   | 55  | 51.89% | 27,691 | 55.43% |
| うち、高血圧   | 86  | 81.13% | 40,475 | 81.02% |
| うち、脂質異常症 | 72  | 67.92% | 38,885 | 77.84% |
| 脳血管疾患    | 114 | 5.10%  | 60,286 | 5.78%  |
| うち、糖尿病   | 52  | 45.61% | 27,111 | 44.97% |
| うち、高血圧   | 89  | 78.07% | 45,289 | 75.12% |
| うち、脂質異常症 | 65  | 57.02% | 42,460 | 70.43% |

R03

|       | 神河町 |        | 県       |        |
|-------|-----|--------|---------|--------|
|       | 人数  | 割合     | 人数      | 割合     |
| 糖尿病   | 465 | 19.65% | 178,426 | 16.34% |
| 高血圧   | 771 | 32.59% | 295,446 | 27.05% |
| 脂質異常症 | 696 | 29.42% | 288,184 | 26.38% |

|        | 神河町 |        | 県     |        |
|--------|-----|--------|-------|--------|
|        | 人数  | 割合     | 人数    | 割合     |
| 人工透析   | 17  | 0.72%  | 3,634 | 0.33%  |
| うち、糖尿病 | 12  | 70.59% | 2,137 | 58.81% |



|          | 神河町 |        | 県      |        |
|----------|-----|--------|--------|--------|
|          | 人数  | 割合     | 人数     | 割合     |
| 虚血性心疾患   | 113 | 4.78%  | 55,292 | 5.06%  |
| うち、糖尿病   | 56  | 49.56% | 30,327 | 54.85% |
| うち、高血圧   | 93  | 82.30% | 44,894 | 81.19% |
| うち、脂質異常症 | 82  | 72.57% | 42,866 | 77.53% |
| 脳血管疾患    | 127 | 5.37%  | 66,365 | 6.08%  |
| うち、糖尿病   | 53  | 41.73% | 29,816 | 44.93% |
| うち、高血圧   | 99  | 77.95% | 50,004 | 75.35% |
| うち、脂質異常症 | 74  | 58.27% | 46,687 | 70.35% |

R02

|       | 神河町 |        | 県       |        |
|-------|-----|--------|---------|--------|
|       | 人数  | 割合     | 人数      | 割合     |
| 糖尿病   | 414 | 17.38% | 154,938 | 13.82% |
| 高血圧   | 671 | 28.17% | 257,517 | 22.98% |
| 脂質異常症 | 616 | 25.86% | 252,368 | 22.52% |

|        | 神河町 |        | 県     |        |
|--------|-----|--------|-------|--------|
|        | 人数  | 割合     | 人数    | 割合     |
| 人工透析   | 13  | 0.55%  | 3,029 | 0.27%  |
| うち、糖尿病 | 10  | 76.92% | 1,719 | 56.75% |



|          | 神河町 |        | 県      |        |
|----------|-----|--------|--------|--------|
|          | 人数  | 割合     | 人数     | 割合     |
| 虚血性心疾患   | 89  | 3.74%  | 47,959 | 4.28%  |
| うち、糖尿病   | 42  | 47.19% | 25,896 | 54.00% |
| うち、高血圧   | 73  | 82.02% | 38,618 | 80.52% |
| うち、脂質異常症 | 63  | 70.79% | 37,020 | 77.19% |
| 脳血管疾患    | 117 | 4.91%  | 56,814 | 5.07%  |
| うち、糖尿病   | 53  | 45.30% | 25,250 | 44.44% |
| うち、高血圧   | 90  | 76.92% | 42,439 | 74.70% |
| うち、脂質異常症 | 64  | 54.70% | 39,643 | 69.78% |

## 4 介護の状況

### 要介護度別認定率

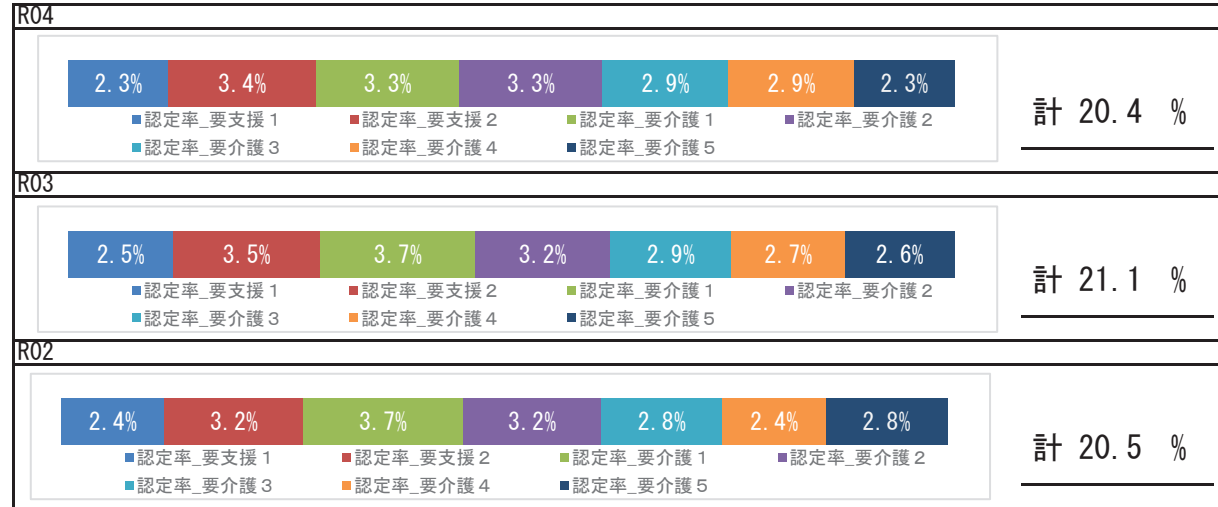

### 要介護認定者の有病状況

#### R04

|       | 65～74歳 |    | 75歳以上  |     | 計      |     |        |
|-------|--------|----|--------|-----|--------|-----|--------|
|       | 人数     | 割合 | 人数     | 割合  | 人数     | 割合  |        |
| 基礎疾患  | 糖尿病    | 19 | 28.79% | 181 | 24.63% | 200 | 24.97% |
|       | 糖尿病合併症 | 10 | 15.15% | 41  | 5.58%  | 51  | 6.37%  |
| 循環器疾患 | 心臓病    | 36 | 54.55% | 488 | 66.39% | 524 | 65.42% |
|       | 脳血管疾患  | 12 | 18.18% | 147 | 20.00% | 159 | 19.85% |
| その他   | がん     | 6  | 9.09%  | 81  | 11.02% | 87  | 10.86% |
|       | 精神     | 13 | 19.70% | 289 | 39.32% | 302 | 37.70% |
|       | 筋・骨格   | 30 | 45.45% | 410 | 55.78% | 440 | 54.93% |
|       | 難病     | 4  | 6.06%  | 29  | 3.95%  | 33  | 4.12%  |

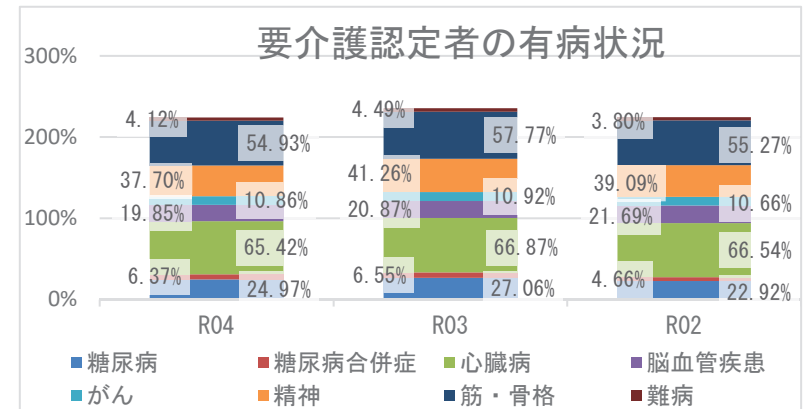

## 5 考察

- 平均寿命は県と比較して、男女とも同程度となっています。令和4年度の平均自立期間は、前年度と比較して、男性は短く、女性は同程度となり、県と比較して、男女ともに短い状況です。
- 死因では、生活習慣病の重症化疾患（心疾患・脳血管疾患）は、併せて26.60%になります。肺炎が5.44%を占めており、経年的な確認が必要です。
- 介護の状況から、令和4年度の要介護認定率は前年度より減少しています。要介護認定者の有病状況においては、心臓病、筋・骨格疾患の有病者の割合が高いです。
- 医療の状況から、町の令和4年度の1人当たり費用額（年齢調整値）の推移では、前年度より外来＋調剤費用額は増加し、県より低く、入院費用額は減少し、県より高い状況です。入外医療費順位（生活習慣病）から、外来では糖尿病が経年で上位疾患となっており、入院では脳血管疾患、虚血性心疾患に係る医療費が多い状況です。各疾病該当者数の経年推移をみると、重症化疾患（虚血性心疾患、脳血管疾患）と基礎疾患（糖尿病、高血圧、脂質異常症）の該当者割合は、いずれも前年度より減少し、重症化疾患（人工透析）の該当者割合は前年度より増加しています。重症化疾患該当者割合は県より低いです。生活習慣病等重症化予防事業の実施状況等の確認、検討をお勧めします。
- 健診の状況では、特定健診受診率、特定保健指導実施率ともに、前年度より増加し、県よりも高い状況です。引き続き、特定健診受診率、特定保健指導実施率の向上に向けて、事業のPDCAを回しつつ、取組を継続する必要があります。令和4年度健診受診者の高血圧、糖尿病の治療状況において、Ⅲ度高血圧の未治療者は33.3%、兵庫県糖尿病性腎症重症化予防事業プログラム基準該当者のうち未治療者は13.0%であり、確実な受診勧奨が必要です。健診結果における「生活習慣のリスク」で睡眠・食事・運動リスクが県より高く、「生活習慣病のリスク」では、血糖・肝機能・血圧・肥満リスクが県より高い状況です。広く一般に向けた適切な生活習慣に関する知識の普及啓発活動等、健康意識の向上に向けた積極的な取組が重要です。

# 太子町

## 1 基礎情報

| 年度  | 太子町    |      |
|-----|--------|------|
|     | 人口総数   | 高齢化率 |
| R04 | 33,061 | 27.4 |

| 年度  | 太子町   |   |      |   |          |   |
|-----|-------|---|------|---|----------|---|
|     | 被保険者数 |   | 加入率  |   | 被保険者平均年齢 |   |
|     | 値     | 比 | 値    | 比 | 値        | 比 |
| R04 | 6,178 | ↓ | 18.7 | ↓ | 54.8     | ↓ |
| R03 | 6,504 | ↓ | 19.3 | ↓ | 55.2     | ↑ |
| R02 | 6,710 | ↘ | 19.9 | ↘ | 54.8     | ↘ |

## 死因 ( R01 ~ R03 年度計)

|    |               |       |            |
|----|---------------|-------|------------|
| 1位 | 悪性新生物 (腫瘍)    | 275 件 | ( 29.13% ) |
| 2位 | 心疾患 (高血圧性を除く) | 167 件 | ( 17.69% ) |
| 3位 | 脳血管疾患         | 63 件  | ( 6.67% )  |
| 4位 | 肺炎            | 56 件  | ( 5.93% )  |
| 5位 | その他の呼吸器系の疾患   | 50 件  | ( 5.30% )  |

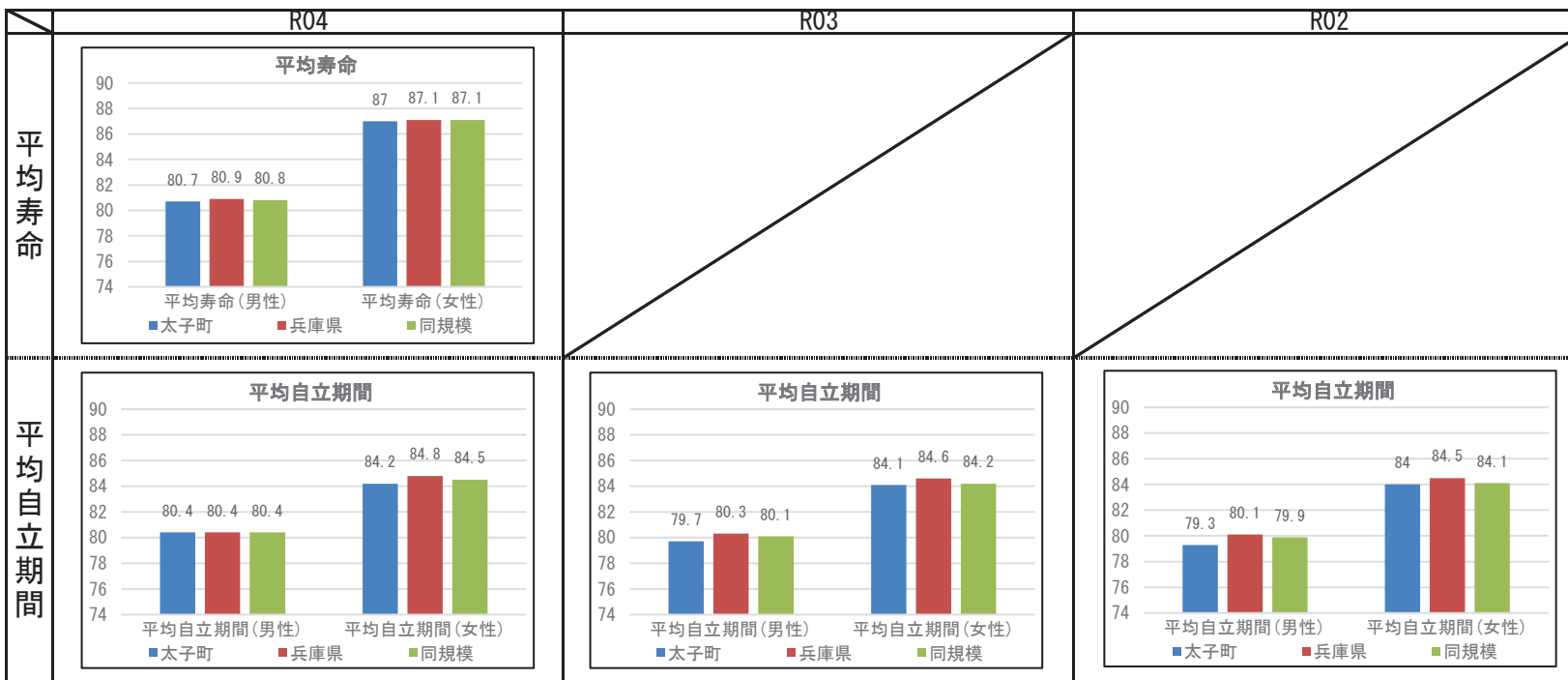

## 2 健診の状況

### 特定健診・特定保健指導の状況

|           | 太子町    |        |        | 兵庫県    |        |        |
|-----------|--------|--------|--------|--------|--------|--------|
|           | R04    | R03    | R02    | R04    | R03    | R02    |
| 特定健診受診率   | 31.78% | 29.84% | 26.63% | 34.21% | 33.02% | 30.89% |
| メタボ該当者率   | 20.48% | 20.03% | 19.27% | 19.06% | 19.36% | 19.41% |
| 予備群該当者率   | 9.26%  | 10.09% | 10.45% | 10.46% | 10.54% | 10.60% |
| 特定保健指導実施率 | 51.88% | 45.09% | 48.45% | 29.98% | 28.91% | 26.81% |
| 対象者割合     | 積極的    | 2.68%  | 1.95%  | 1.95%  | 2.40%  | 2.45%  |
|           | 動機付け   | 8.90%  | 10.52% | 10.61% | 8.35%  | 8.87%  |
|           |        |        |        |        |        | 8.95%  |

### 健診及び医療機関受診の関係表

| R04  |                | 総数             | 医療機関受診 |        | 合計    |
|------|----------------|----------------|--------|--------|-------|
|      |                |                | あり     | なし     |       |
| 健診あり | 受診者数(人)        | 1,229          | 155    | 1,384  |       |
|      |                | 健診対象者に占める割合(%) | 28.2%  | 3.6%   | 31.8% |
|      | うち生活習慣病有(人)    | 834            |        | 834    |       |
|      |                | 受診者数に占める割合(%)  | 67.9%  |        | 60.3% |
| 健診なし | 未受診者数(人)       | 2,358          | 615    | 2,973  |       |
|      |                | 健診対象者に占める割合(%) | 54.1%  | 14.1%  | 68.2% |
|      | うち生活習慣病有(人)    | 1,511          |        | 1,511  |       |
|      |                | 未受診者数に占める割合(%) | 64.1%  |        | 50.8% |
| 合計   | 合計(人)          | 3,587          | 770    | 4,357  |       |
|      | 健診対象者に占める割合(%) | 82.3%          | 17.7%  | 100.0% |       |
|      | うち生活習慣病有(人)    | 2,345          |        | 2,345  |       |
|      | 合計人数に占める割合(%)  | 65.4%          |        | 53.8%  |       |

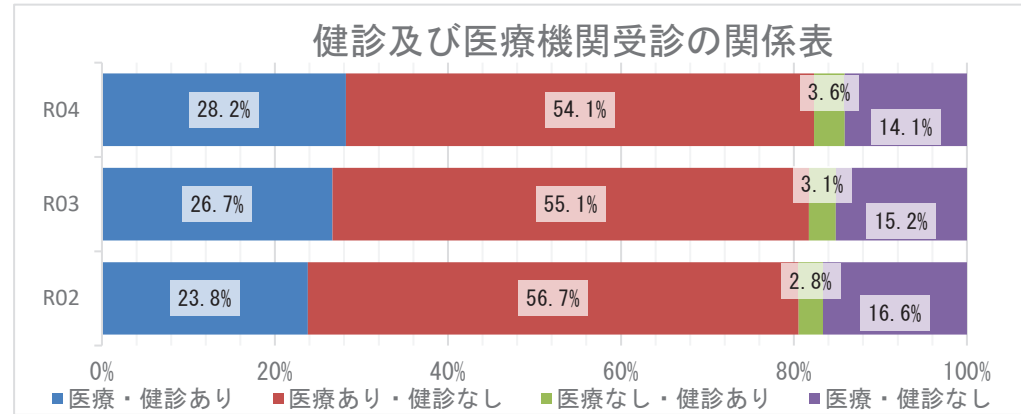

### 質問票の状況 - 生活習慣

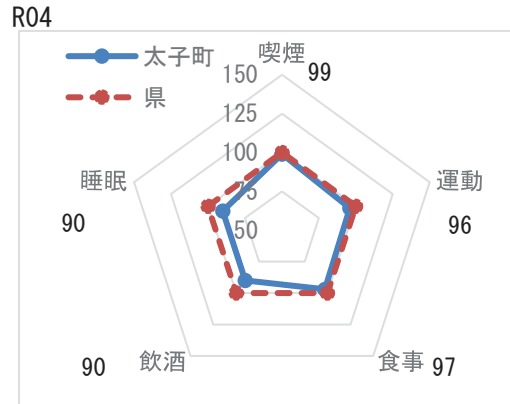

※レーダーチャートは外側に行くほど、  
良好な状態であることを指します

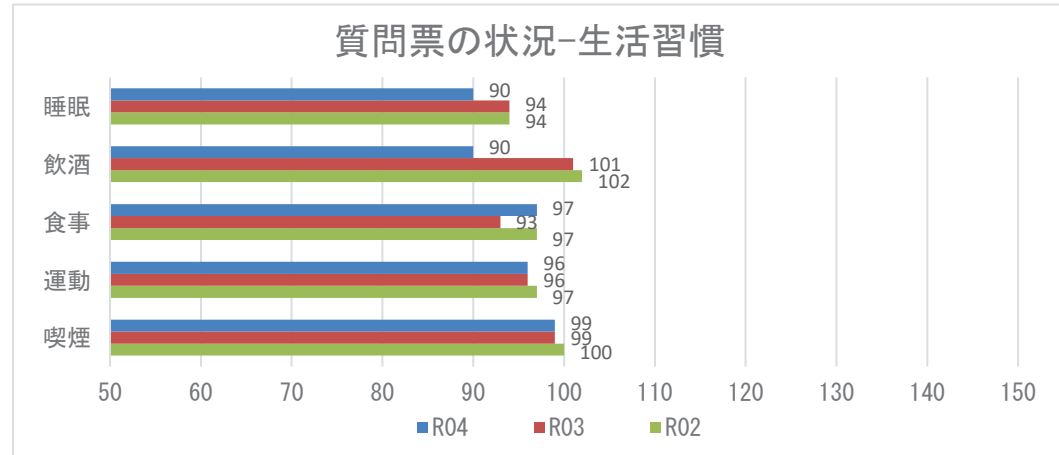

**【注意】**  
飲酒のリスクについては、一部健診機関の健診システムの改修の影響に伴い、相対比較には注意が必要。

## 2 健診の状況

### 生活習慣病のリスクの状況

R04

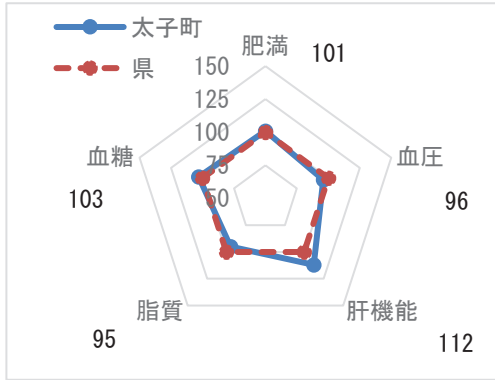

※レーダーチャートは外側に行くほど、良好な状態であることを指します

### 生活習慣病のリスクの状況

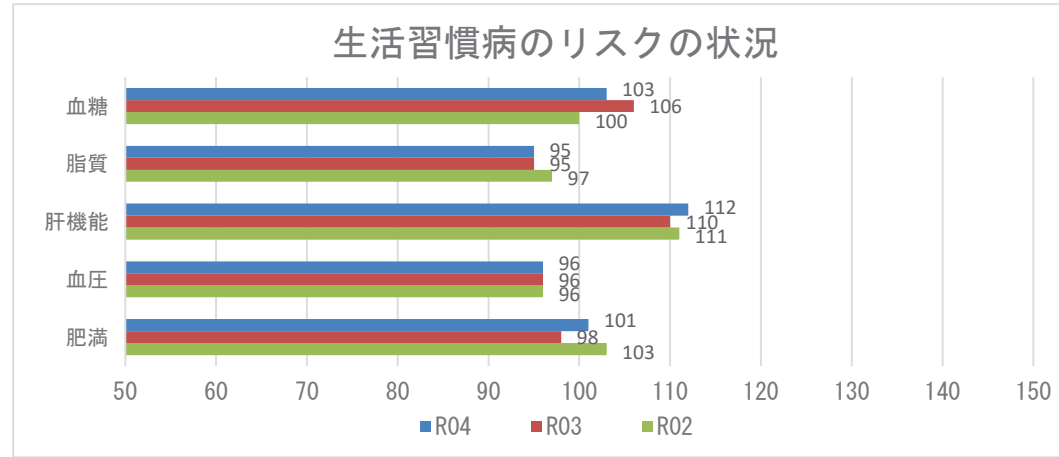

### 腎機能の状況

R04

| GFR区分(ml/分/1.73m <sup>2</sup> ) | 尿蛋白       |        |           |       |            |       | 合計    |         |
|---------------------------------|-----------|--------|-----------|-------|------------|-------|-------|---------|
|                                 | A1<br>(-) |        | A2<br>(±) |       | A3<br>≥(+) |       |       |         |
| G1 正常または高値 ≥90                  | 61人       | 3.96%  | 0人        | 0.00% | 1人         | 0.06% | 62人   | 4.02%   |
| G2 正常または軽度低下 60~89              | 944人      | 61.26% | 33人       | 2.14% | 16人        | 1.04% | 993人  | 64.44%  |
| G3a 軽度~中等度低下 45~59              | 397人      | 25.76% | 22人       | 1.43% | 13人        | 0.84% | 432人  | 28.03%  |
| G3b 中等度~高度低下 30~44              | 46人       | 2.99%  | 1人        | 0.06% | 4人         | 0.26% | 51人   | 3.31%   |
| G4 高度低下 15~29                   | 2人        | 0.13%  | 0人        | 0.00% | 0人         | 0.00% | 2人    | 0.13%   |
| G5 末期腎不全 <15                    | 0人        | 0.00%  | 0人        | 0.00% | 1人         | 0.06% | 1人    | 0.06%   |
| 合計                              | 1450人     | 94.09% | 56人       | 3.63% | 35人        | 2.27% | 1541人 | 100.00% |

### 腎機能の状況

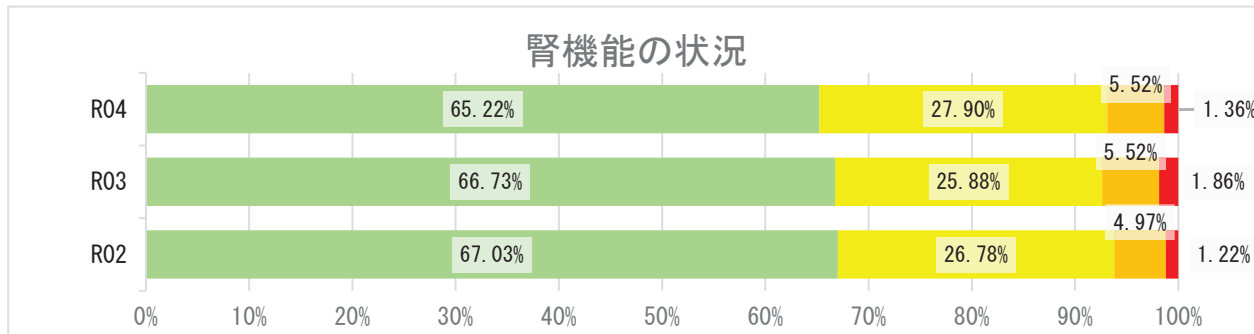



## 2 健診の状況

### 高血圧の状況 R04

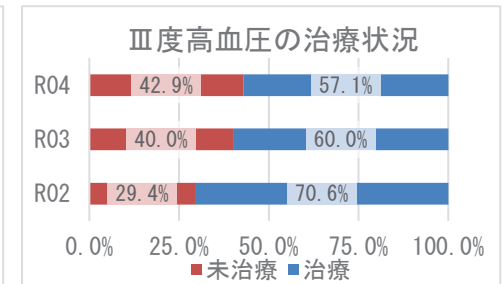
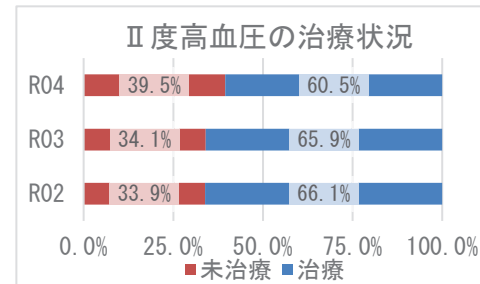
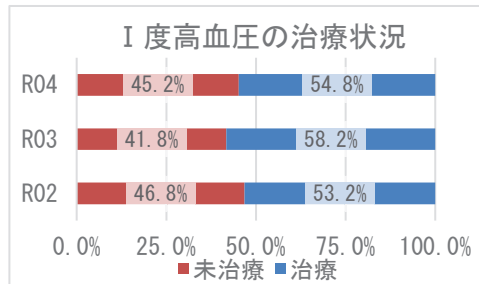
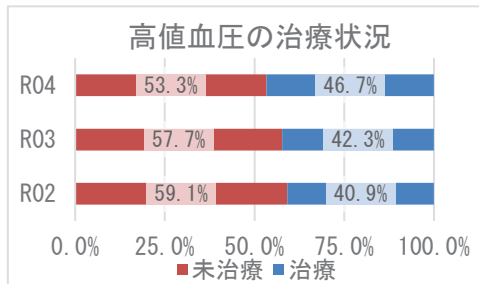
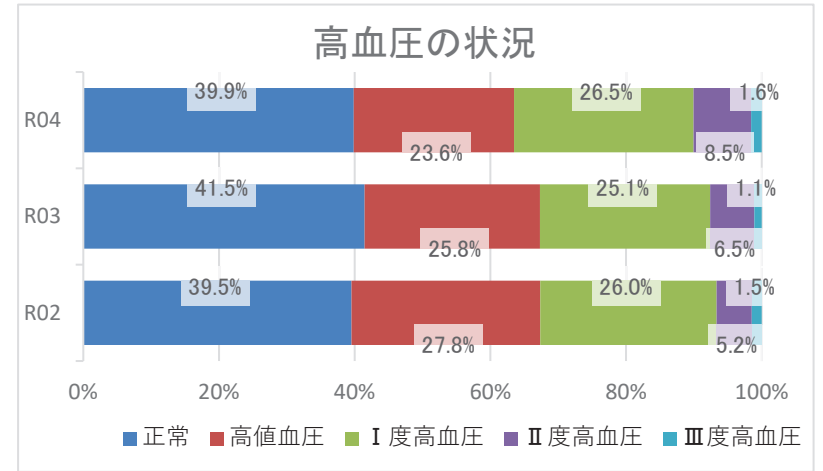
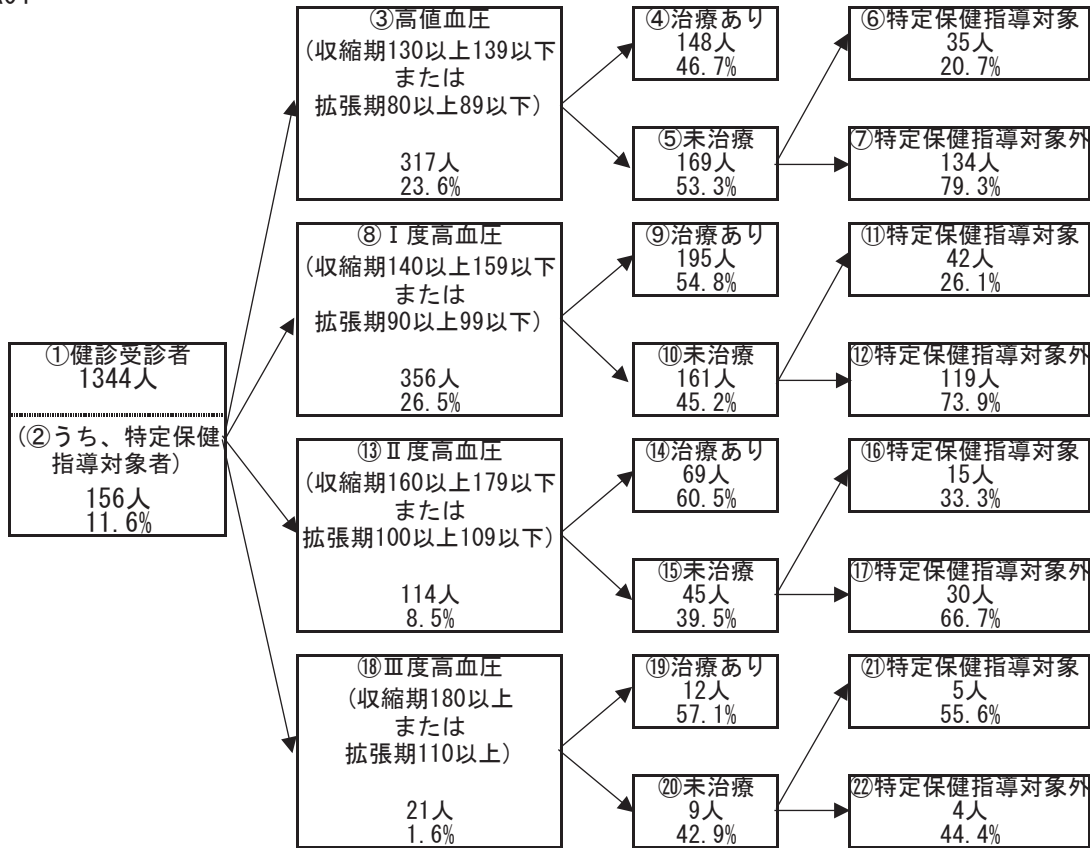

## 2 健診の状況

### 糖尿病性腎症・糖尿病の状況

R04

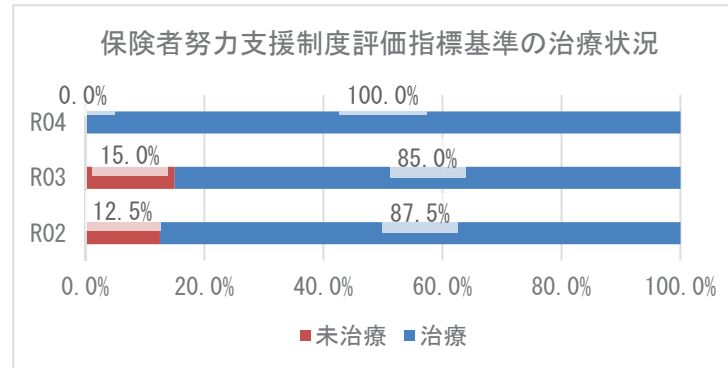
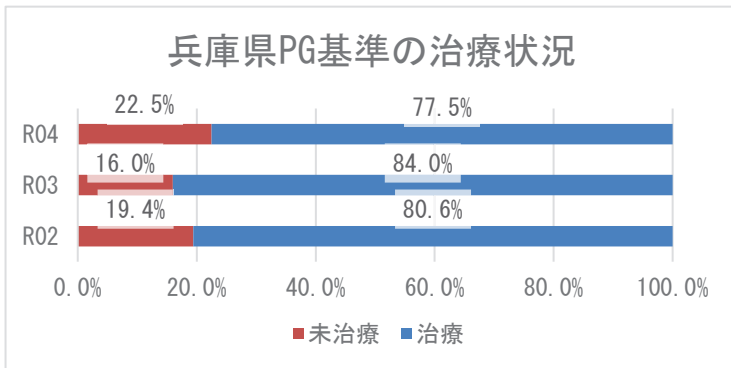
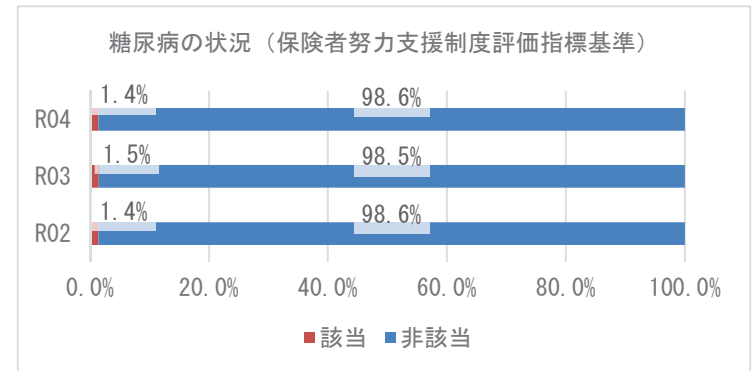
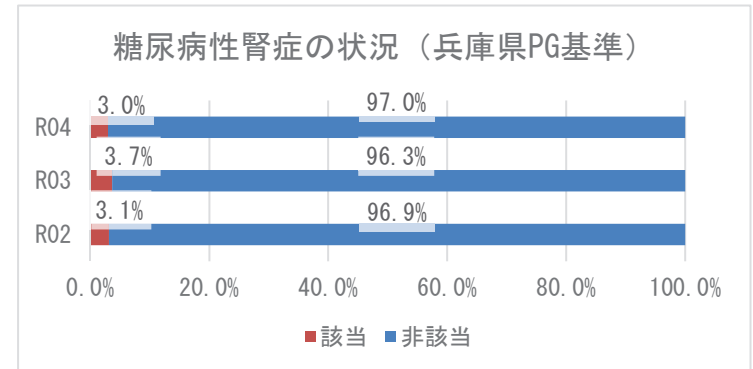
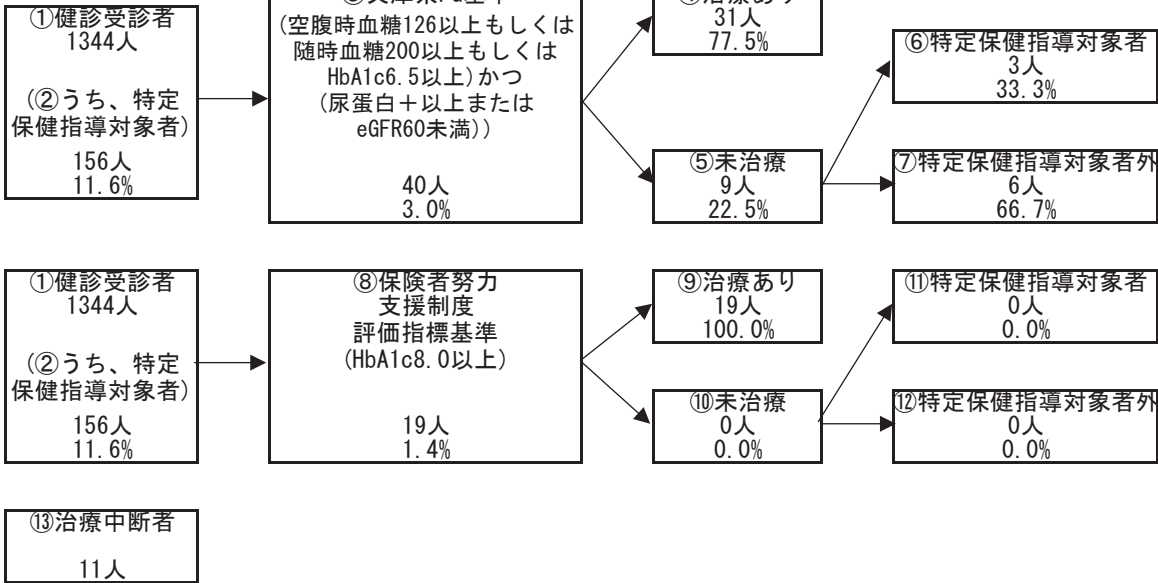

### 3 医療の状況

#### レセプトの状況 - 外来+調剤

R04

|             | 太子町                    | 県       | 前年比 |
|-------------|------------------------|---------|-----|
| 受診率(%)      | 927.94<br>( 882.16 )   | 915.75  | ↑   |
| 1人当たり費用額(円) | 223,326<br>( 210,840 ) | 222,827 | ↑   |
| 1件当たり日数     | 1.49<br>( 1.49 )       | 1.52    | →   |
| 1日当たり費用額(円) | 16,121<br>( 16,121 )   | 16,045  | ↑   |

R03

|             | 太子町                    | 県       | 前年比 |
|-------------|------------------------|---------|-----|
| 受診率(%)      | 912.13<br>( 870.25 )   | 896.19  | ↑   |
| 1人当たり費用額(円) | 214,009<br>( 202,901 ) | 218,451 | ↑   |
| 1件当たり日数     | 1.49<br>( 1.49 )       | 1.53    | ↑   |
| 1日当たり費用額(円) | 15,789<br>( 15,789 )   | 15,966  | ↓   |

R02

|             | 太子町                    | 県       |
|-------------|------------------------|---------|
| 受診率(%)      | 860.17<br>( 821.81 )   | 846.89  |
| 1人当たり費用額(円) | 203,791<br>( 193,130 ) | 204,306 |
| 1件当たり日数     | 1.47<br>( 1.47 )       | 1.53    |
| 1日当たり費用額(円) | 16,126<br>( 16,126 )   | 15,779  |

※ ( ) 内は年齢調整をした値

※ 前年比は年齢調整をしない値で判定

#### レセプトの状況 - 入院

R04

|             | 太子町                    | 県       | 前年比 |
|-------------|------------------------|---------|-----|
| 受診率(%)      | 22.99<br>( 22.04 )     | 22.63   | ↓   |
| 1人当たり費用額(円) | 143,021<br>( 136,588 ) | 145,139 | ↑   |
| 1件当たり日数     | 16.39<br>( 16.36 )     | 15.58   | ↑   |
| 1日当たり費用額(円) | 37,953<br>( 38,051 )   | 41,178  | ↑   |

R03

|             | 太子町                    | 県       | 前年比 |
|-------------|------------------------|---------|-----|
| 受診率(%)      | 23.81<br>( 22.89 )     | 22.68   | ↓   |
| 1人当たり費用額(円) | 141,672<br>( 135,732 ) | 142,110 | ↓   |
| 1件当たり日数     | 16.27<br>( 16.45 )     | 15.67   | ↓   |
| 1日当たり費用額(円) | 36,570<br>( 35,617 )   | 39,989  | ↑   |

R02

|             | 太子町                    | 県       |
|-------------|------------------------|---------|
| 受診率(%)      | 25.26<br>( 24.84 )     | 22.29   |
| 1人当たり費用額(円) | 144,768<br>( 142,057 ) | 136,046 |
| 1件当たり日数     | 17.09<br>( 16.59 )     | 15.99   |
| 1日当たり費用額(円) | 33,538<br>( 35,573 )   | 38,176  |

※ ( ) 内は年齢調整をした値

※ 前年比は年齢調整をしない値で判定

### 3 医療の状況

#### 入外レセプト件数順位(生活習慣病)

R04

| 順位 | 病名    | 件数    | 前年比 |
|----|-------|-------|-----|
| 1  | 高血圧症  | 6,664 | ↓   |
| 2  | 筋・骨格  | 6,519 | ↓   |
| 3  | 糖尿病   | 5,153 | ↓   |
| 4  | 脂質異常症 | 4,036 | ↓   |
| 5  | 精神    | 2,557 | ↑   |
| 6  | がん    | 1,938 | ↑   |
| 7  | 狭心症   | 389   | ↑   |
| 8  | 脳梗塞   | 330   | ↓   |
| 9  | 高尿酸血症 | 107   | ↓   |
| 10 | 脂肪肝   | 92    | ↑   |
| 11 | 動脈硬化症 | 49    | ↓   |
| 12 | 心筋梗塞  | 36    | ↑   |
| 13 | 脳出血   | 5     | ↓   |

| 順位 | 病名    | 件数  | 前年比 |
|----|-------|-----|-----|
| 1  | がん    | 204 | ↓   |
| 2  | 精神    | 181 | ↓   |
| 3  | 筋・骨格  | 116 | →   |
| 4  | 脳梗塞   | 41  | ↑   |
| 5  | 狭心症   | 25  | ↓   |
| 6  | 糖尿病   | 18  | ↑   |
| 7  | 脳出血   | 9   | ↓   |
| 8  | 心筋梗塞  | 6   | ↑   |
| 9  | 高血圧症  | 4   | ↓   |
| 10 | 動脈硬化症 | 3   | ↑   |
| 11 | 脂質異常症 | 2   | ↓   |
| 12 | 脂肪肝   | 1   | ↑   |
| 13 | 高尿酸血症 | 0   | →   |

R03

| 順位 | 病名    | 件数    | 前年比 |
|----|-------|-------|-----|
| 1  | 高血圧症  | 6,885 | ↓   |
| 2  | 筋・骨格  | 6,636 | ↑   |
| 3  | 糖尿病   | 5,559 | ↑   |
| 4  | 脂質異常症 | 4,541 | ↑   |
| 5  | 精神    | 2,544 | ↓   |
| 6  | がん    | 1,913 | ↓   |
| 7  | 狭心症   | 360   | ↓   |
| 8  | 脳梗塞   | 345   | ↑   |
| 9  | 高尿酸血症 | 150   | ↑   |
| 10 | 脂肪肝   | 87    | ↑   |
| 11 | 動脈硬化症 | 58    | ↑   |
| 12 | 心筋梗塞  | 33    | →   |
| 13 | 脳出血   | 6     | ↑   |

| 順位 | 病名    | 件数  | 前年比 |
|----|-------|-----|-----|
| 1  | がん    | 240 | ↑   |
| 2  | 精神    | 236 | ↓   |
| 3  | 筋・骨格  | 116 | ↑   |
| 4  | 脳梗塞   | 34  | ↓   |
| 5  | 狭心症   | 31  | ↑   |
| 6  | 糖尿病   | 17  | ↓   |
| 7  | 脳出血   | 10  | ↓   |
| 8  | 高血圧症  | 8   | ↓   |
| 9  | 心筋梗塞  | 4   | ↓   |
| 10 | 脂質異常症 | 3   | ↑   |
| 11 | 動脈硬化症 | 2   | ↓   |
| 12 | 高尿酸血症 | 0   | →   |
| 13 | 脂肪肝   | 0   | ↓   |

R02

| 順位 | 病名    | 件数    |
|----|-------|-------|
| 1  | 高血圧症  | 6,963 |
| 2  | 筋・骨格  | 6,202 |
| 3  | 糖尿病   | 5,424 |
| 4  | 脂質異常症 | 4,400 |
| 5  | 精神    | 2,609 |
| 6  | がん    | 1,919 |
| 7  | 狭心症   | 362   |
| 8  | 脳梗塞   | 326   |
| 9  | 高尿酸血症 | 127   |
| 10 | 脂肪肝   | 68    |
| 11 | 動脈硬化症 | 49    |
| 12 | 心筋梗塞  | 33    |
| 13 | 脳出血   | 3     |

| 順位 | 病名    | 件数  |
|----|-------|-----|
| 1  | 精神    | 316 |
| 2  | がん    | 235 |
| 3  | 筋・骨格  | 111 |
| 4  | 脳梗塞   | 53  |
| 5  | 糖尿病   | 26  |
| 6  | 狭心症   | 20  |
| 7  | 脳出血   | 15  |
| 8  | 高血圧症  | 11  |
| 9  | 心筋梗塞  | 7   |
| 10 | 動脈硬化症 | 3   |
| 11 | 脂質異常症 | 2   |
| 12 | 脂肪肝   | 1   |
| 13 | 高尿酸血症 | 0   |

※ 前年比は件数で判定

#### 入外医療費順位(生活習慣病)

R04

| 順位 | 病名    | 費用額         | 前年比 |
|----|-------|-------------|-----|
| 1  | がん    | 247,216,500 | ↑   |
| 2  | 糖尿病   | 144,279,870 | ↓   |
| 3  | 筋・骨格  | 128,074,050 | ↓   |
| 4  | 高血圧症  | 73,819,310  | ↓   |
| 5  | 精神    | 47,650,130  | ↓   |
| 6  | 脂質異常症 | 45,529,970  | ↓   |
| 7  | 狭心症   | 8,362,160   | ↑   |
| 8  | 脳梗塞   | 5,936,190   | ↓   |
| 9  | 脂肪肝   | 1,620,460   | ↑   |
| 10 | 心筋梗塞  | 945,400     | ↑   |
| 11 | 高尿酸血症 | 927,760     | ↓   |
| 12 | 動脈硬化症 | 580,090     | ↓   |
| 13 | 脳出血   | 165,870     | ↑   |

| 順位 | 病名    | 費用額         | 前年比 |
|----|-------|-------------|-----|
| 1  | がん    | 156,336,690 | ↓   |
| 2  | 筋・骨格  | 89,881,560  | ↑   |
| 3  | 精神    | 84,461,440  | ↓   |
| 4  | 脳梗塞   | 35,436,110  | ↑   |
| 5  | 狭心症   | 27,443,780  | ↑   |
| 6  | 糖尿病   | 5,529,640   | ↓   |
| 7  | 心筋梗塞  | 5,352,860   | ↓   |
| 8  | 脳出血   | 3,297,820   | ↓   |
| 9  | 動脈硬化症 | 1,539,110   | ↑   |
| 10 | 脂質異常症 | 1,317,560   | ↓   |
| 11 | 高血圧症  | 1,113,220   | ↓   |
| 12 | 脂肪肝   | 409,000     | ↑   |
| 13 | 高尿酸血症 | 0           | →   |

R03

| 順位 | 病名    | 費用額         | 前年比 |
|----|-------|-------------|-----|
| 1  | がん    | 227,281,390 | ↓   |
| 2  | 糖尿病   | 159,218,800 | ↑   |
| 3  | 筋・骨格  | 133,777,790 | ↑   |
| 4  | 高血圧症  | 77,267,970  | ↓   |
| 5  | 脂質異常症 | 54,225,980  | ↑   |
| 6  | 精神    | 48,151,790  | ↓   |
| 7  | 狭心症   | 7,433,220   | ↑   |
| 8  | 脳梗塞   | 6,496,700   | ↑   |
| 9  | 脂肪肝   | 1,445,010   | ↑   |
| 10 | 高尿酸血症 | 1,257,120   | ↑   |
| 11 | 動脈硬化症 | 890,820     | ↑   |
| 12 | 心筋梗塞  | 675,340     | ↓   |
| 13 | 脳出血   | 131,730     | ↑   |

| 順位 | 病名    | 費用額         | 前年比 |
|----|-------|-------------|-----|
| 1  | がん    | 170,804,090 | ↓   |
| 2  | 精神    | 96,408,560  | ↓   |
| 3  | 筋・骨格  | 89,219,210  | ↑   |
| 4  | 脳梗塞   | 30,027,470  | ↓   |
| 5  | 狭心症   | 22,803,220  | ↑   |
| 6  | 脳出血   | 6,563,600   | ↓   |
| 7  | 糖尿病   | 6,448,040   | ↓   |
| 8  | 心筋梗塞  | 6,016,390   | ↑   |
| 9  | 高血圧症  | 2,490,740   | ↓   |
| 10 | 脂質異常症 | 2,276,090   | ↑   |
| 11 | 動脈硬化症 | 897,180     | ↓   |
| 12 | 高尿酸血症 | 0           | →   |
| 13 | 脂肪肝   | 0           | ↓   |

R02

| 順位 | 病名    | 費用額         |
|----|-------|-------------|
| 1  | がん    | 245,663,880 |
| 2  | 糖尿病   | 157,723,290 |
| 3  | 筋・骨格  | 128,850,180 |
| 4  | 高血圧症  | 79,725,450  |
| 5  | 脂質異常症 | 53,661,580  |
| 6  | 精神    | 48,676,570  |
| 7  | 狭心症   | 7,371,260   |
| 8  | 脳梗塞   | 5,902,600   |
| 9  | 脂肪肝   | 1,153,920   |
| 10 | 高尿酸血症 | 982,520     |
| 11 | 心筋梗塞  | 739,780     |
| 12 | 動脈硬化症 | 686,060     |
| 13 | 脳出血   | 86,880      |

| 順位 | 病名    | 費用額         |
|----|-------|-------------|
| 1  | がん    | 183,780,780 |
| 2  | 精神    | 137,778,400 |
| 3  | 筋・骨格  | 85,949,790  |
| 4  | 脳梗塞   | 33,937,740  |
| 5  | 狭心症   | 20,328,000  |
| 6  | 脳出血   | 15,718,380  |
| 7  | 糖尿病   | 11,471,570  |
| 8  | 心筋梗塞  | 5,470,030   |
| 9  | 高血圧症  | 3,469,070   |
| 10 | 動脈硬化症 | 1,140,980   |
| 11 | 脂質異常症 | 532,050     |
| 12 | 脂肪肝   | 177,050     |
| 13 | 高尿酸血症 | 0           |

※ 前年比は費用額で判定

### 3 医療の状況

#### 基礎疾患・人工透析等の該当者数

R04

|       | 太子町   |        | 県       |        |
|-------|-------|--------|---------|--------|
|       | 人数    | 割合     | 人数      | 割合     |
| 糖尿病   | 1,104 | 17.87% | 165,821 | 15.91% |
| 高血圧   | 1,760 | 28.49% | 272,255 | 26.12% |
| 脂質異常症 | 1,500 | 24.28% | 267,354 | 25.65% |

|        | 太子町 |        | 県     |        |
|--------|-----|--------|-------|--------|
|        | 人数  | 割合     | 人数    | 割合     |
| 人工透析   | 31  | 0.50%  | 3,569 | 0.34%  |
| うち、糖尿病 | 17  | 54.84% | 2,135 | 59.82% |



|          | 太子町 |        | 県      |        |
|----------|-----|--------|--------|--------|
|          | 人数  | 割合     | 人数     | 割合     |
| 虚血性心疾患   | 266 | 4.31%  | 49,957 | 4.79%  |
| うち、糖尿病   | 163 | 61.28% | 27,691 | 55.43% |
| うち、高血圧   | 219 | 82.33% | 40,475 | 81.02% |
| うち、脂質異常症 | 204 | 76.69% | 38,885 | 77.84% |
| 脳血管疾患    | 273 | 4.42%  | 60,286 | 5.78%  |
| うち、糖尿病   | 147 | 53.85% | 27,111 | 44.97% |
| うち、高血圧   | 216 | 79.12% | 45,289 | 75.12% |
| うち、脂質異常症 | 173 | 63.37% | 42,460 | 70.43% |

R03

|       | 太子町   |        | 県       |        |
|-------|-------|--------|---------|--------|
|       | 人数    | 割合     | 人数      | 割合     |
| 糖尿病   | 1,194 | 18.36% | 178,426 | 16.34% |
| 高血圧   | 1,928 | 29.64% | 295,446 | 27.05% |
| 脂質異常症 | 1,630 | 25.06% | 288,184 | 26.38% |

|        | 太子町 |        | 県     |        |
|--------|-----|--------|-------|--------|
|        | 人数  | 割合     | 人数    | 割合     |
| 人工透析   | 26  | 0.40%  | 3,634 | 0.33%  |
| うち、糖尿病 | 14  | 53.85% | 2,137 | 58.81% |



|          | 太子町 |        | 県      |        |
|----------|-----|--------|--------|--------|
|          | 人数  | 割合     | 人数     | 割合     |
| 虚血性心疾患   | 275 | 4.23%  | 55,292 | 5.06%  |
| うち、糖尿病   | 160 | 58.18% | 30,327 | 54.85% |
| うち、高血圧   | 231 | 84.00% | 44,894 | 81.19% |
| うち、脂質異常症 | 211 | 76.73% | 42,866 | 77.53% |
| 脳血管疾患    | 311 | 4.78%  | 66,365 | 6.08%  |
| うち、糖尿病   | 163 | 52.41% | 29,816 | 44.93% |
| うち、高血圧   | 245 | 78.78% | 50,004 | 75.35% |
| うち、脂質異常症 | 191 | 61.41% | 46,687 | 70.35% |

R02

|       | 太子町   |        | 県       |        |
|-------|-------|--------|---------|--------|
|       | 人数    | 割合     | 人数      | 割合     |
| 糖尿病   | 1,079 | 16.08% | 154,938 | 13.82% |
| 高血圧   | 1,649 | 24.58% | 257,517 | 22.98% |
| 脂質異常症 | 1,427 | 21.27% | 252,368 | 22.52% |

|        | 太子町 |        | 県     |        |
|--------|-----|--------|-------|--------|
|        | 人数  | 割合     | 人数    | 割合     |
| 人工透析   | 18  | 0.27%  | 3,029 | 0.27%  |
| うち、糖尿病 | 14  | 77.78% | 1,719 | 56.75% |



|          | 太子町 |        | 県      |        |
|----------|-----|--------|--------|--------|
|          | 人数  | 割合     | 人数     | 割合     |
| 虚血性心疾患   | 244 | 3.64%  | 47,959 | 4.28%  |
| うち、糖尿病   | 136 | 55.74% | 25,896 | 54.00% |
| うち、高血圧   | 195 | 79.92% | 38,618 | 80.52% |
| うち、脂質異常症 | 180 | 73.77% | 37,020 | 77.19% |
| 脳血管疾患    | 263 | 3.92%  | 56,814 | 5.07%  |
| うち、糖尿病   | 143 | 54.37% | 25,250 | 44.44% |
| うち、高血圧   | 197 | 74.90% | 42,439 | 74.70% |
| うち、脂質異常症 | 159 | 60.46% | 39,643 | 69.78% |

## 4 介護の状況

### 要介護度別認定率

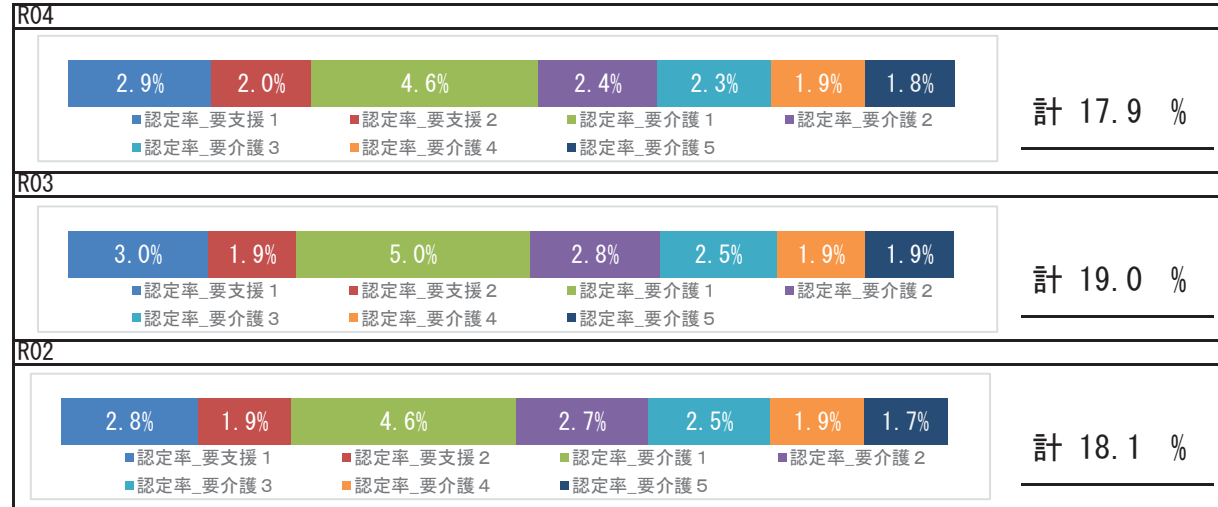

### 要介護認定者の有病状況

#### R04

|       | 65～74歳 |     | 75歳以上  |       | 計      |       |        |
|-------|--------|-----|--------|-------|--------|-------|--------|
|       | 人数     | 割合  | 人数     | 割合    | 人数     | 割合    |        |
| 基礎疾患  | 糖尿病    | 62  | 31.16% | 471   | 32.89% | 533   | 32.68% |
|       | 糖尿病合併症 | 9   | 4.52%  | 38    | 2.65%  | 47    | 2.88%  |
| 循環器疾患 | 心臓病    | 104 | 52.26% | 1,021 | 71.30% | 1,125 | 68.98% |
|       | 脳血管疾患  | 49  | 24.62% | 379   | 26.47% | 428   | 26.24% |
| その他   | がん     | 21  | 10.55% | 156   | 10.89% | 177   | 10.85% |
|       | 精神     | 52  | 26.13% | 573   | 40.01% | 625   | 38.32% |
|       | 筋・骨格   | 92  | 46.23% | 882   | 61.59% | 974   | 59.72% |
|       | 難病     | 11  | 5.53%  | 60    | 4.19%  | 71    | 4.35%  |

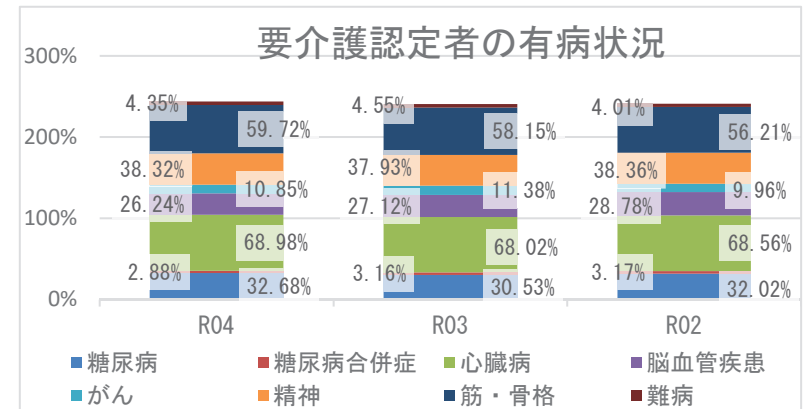

## 5 考察

- 平均寿命は県と比較して、男性は長く女性は同程度となっています。令和4年度の平均自立期間は、前年度と比較して男性は長く女性は同程度で、県と比較して男性は同程度、女性は短い状況です。
- 死因では、生活習慣病の重症化疾患（心疾患・脳血管疾患）は、併せて24.36%になります。肺炎が5.93%、その他の呼吸器系の疾患が5.30%を占めており、具体的な疾患や経年的な確認が必要です。
- 介護の状況から、令和4年度要介護認定率は前年度より減少し、要介護認定者の有病状況においては、心臓病、筋・骨格疾患の有病者の割合が高くなっています。
- 医療の状況から、町の令和4年度1人当たり費用額（年齢調整値）は、外来+調剤、入院費用額はいずれも前年度より増加し、外来+調剤、入院費用額はいずれも県より低い状況です。入外医療費順位（生活習慣病）では、外来では糖尿病が経年で上位疾患となっているほか、狭心症、脳出血医療費が経年で増加しており、入院では、脳血管疾患、虚血性心疾患に係る医療費が多くを占めています。各疾病該当者数の推移では、令和4年度の重症化疾患（脳血管疾患）、基礎疾患（糖尿病、高血圧、脂質異常症）の該当者割合は、いずれも前年度より減少していますが、人工透析該当者割合が経年で増加し、虚血性心疾患及び脳血管疾患のうち糖尿病該当者割合が経年で県割合より高い割合となっています。生活習慣病等重症化予防事業の実施状況等の確認、検討をお勧めします。
- 健診の状況では、特定健診受診率、特定保健指導実施率は前年度より増加していますが、特定健診受診率は県よりも低く、特定保健指導実施率は県より高い状況です。引き続き、特定健診受診率、特定保健指導実施率向上に向けて、事業のPDCAを回しつつ、取組を継続する必要があります。令和4年度健診受診者の高血圧、糖尿病の治療状況において、Ⅲ度高血圧の未治療者は42.9%、兵庫県糖尿病性腎症重症化予防事業プログラム基準該当者のうち未治療者は22.5%であり、確実な受診勧奨が必要です。また、健診結果における「生活習慣のリスク」では、睡眠・食事・運動・喫煙リスクが県より高く、「生活習慣病のリスク」では、脂質・血圧リスクが県より高い状況です。広く一般に向けた適切な生活習慣に関する知識の普及啓発活動等、健康意識の向上に向けた積極的な取組が重要です。

# たつの市

## 1 基礎情報

| 年度  | たつの市   |      |
|-----|--------|------|
|     | 人口総数   | 高齢化率 |
| R04 | 72,340 | 31.7 |

| 年度  | たつの市   |   |      |   |          |   |
|-----|--------|---|------|---|----------|---|
|     | 被保険者数  |   | 加入率  |   | 被保険者平均年齢 |   |
|     | 値      | 比 | 値    | 比 | 値        | 比 |
| R04 | 15,064 | ↓ | 20.8 | → | 56.0     | → |
| R03 | 16,084 | ↓ | 20.8 | ↓ | 56.0     | ↑ |
| R02 | 16,594 | ↘ | 21.5 | ↘ | 55.6     | ↘ |

## 死因（R01～R03 年度計）

|    |              |      |          |
|----|--------------|------|----------|
| 1位 | 悪性新生物（腫瘍）    | 750件 | （26.83%） |
| 2位 | 心疾患（高血圧性を除く） | 500件 | （17.89%） |
| 3位 | 脳血管疾患        | 224件 | （8.01%）  |
| 4位 | 老衰           | 167件 | （5.97%）  |
| 5位 | 肺炎           | 156件 | （5.58%）  |

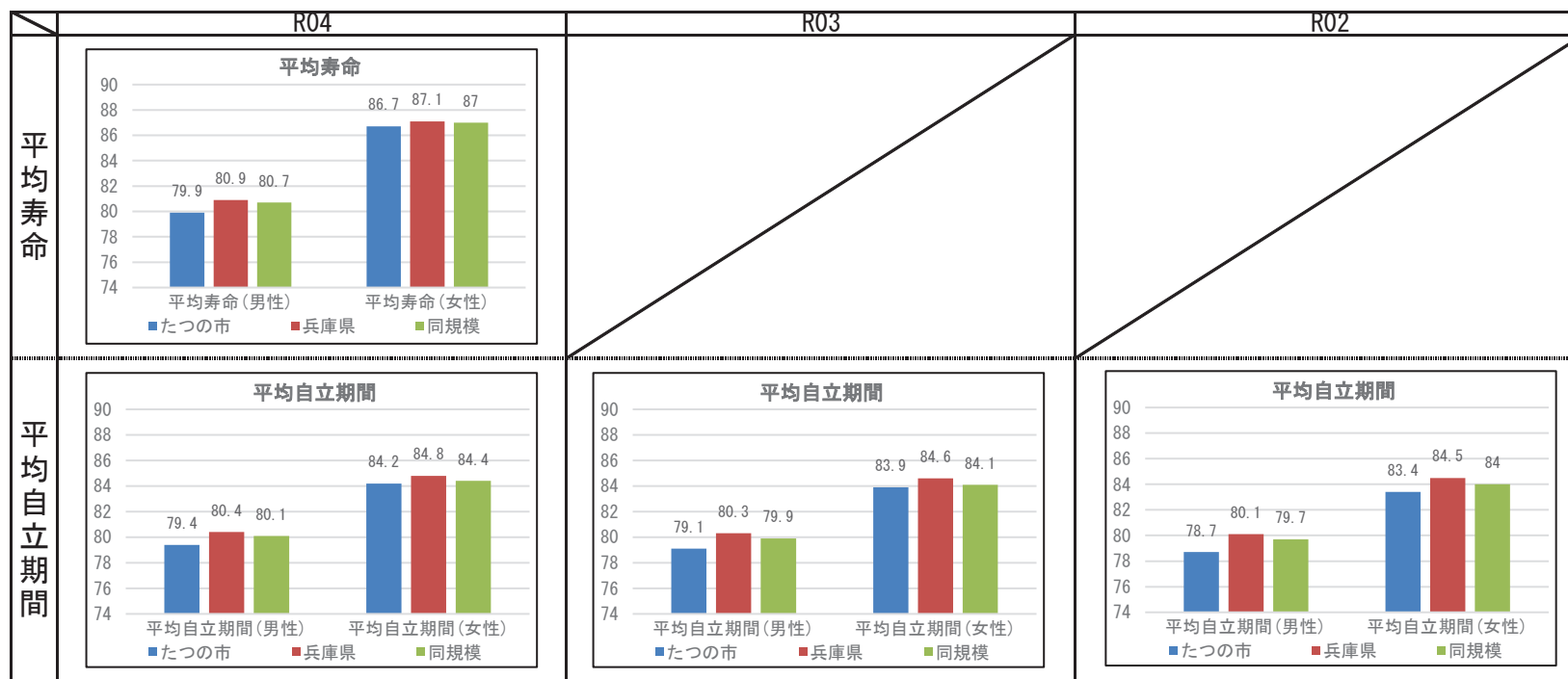

## 2 健診の状況

### 特定健診・特定保健指導の状況

|           | たつの市   |        |        | 兵庫県    |        |        |
|-----------|--------|--------|--------|--------|--------|--------|
|           | R04    | R03    | R02    | R04    | R03    | R02    |
| 特定健診受診率   | 35.47% | 34.31% | 30.58% | 34.21% | 33.02% | 30.89% |
| メタボ該当者率   | 20.31% | 21.24% | 21.12% | 19.06% | 19.36% | 19.41% |
| 予備群該当者率   | 11.96% | 11.44% | 10.88% | 10.46% | 10.54% | 10.60% |
| 特定保健指導実施率 | 43.88% | 58.62% | 54.74% | 29.98% | 28.91% | 26.81% |
| 対象者割合     | 積極的    | 2.48%  | 2.29%  | 2.06%  | 2.40%  | 2.45%  |
|           | 動機付け   | 9.52%  | 9.84%  | 9.22%  | 8.35%  | 8.87%  |

### 健診及び医療機関受診の関係表

| R04  | 総数             | 総計     |       |        |
|------|----------------|--------|-------|--------|
|      |                | 医療機関受診 |       | 合計     |
|      |                | あり     | なし    |        |
| 健診あり | 受診者数(人)        | 3,594  | 355   | 3,949  |
|      | 健診対象者に占める割合(%) | 32.2%  | 3.2%  | 35.4%  |
|      | うち生活習慣病有(人)    | 2,533  |       | 2,533  |
|      | 受診者数に占める割合(%)  | 70.5%  |       | 64.1%  |
| 健診なし | 未受診者数(人)       | 5,723  | 1,474 | 7,197  |
|      | 健診対象者に占める割合(%) | 51.3%  | 13.2% | 64.6%  |
|      | うち生活習慣病有(人)    | 3,694  |       | 3,694  |
|      | 未受診者数に占める割合(%) | 64.5%  |       | 51.3%  |
| 合計   | 合計(人)          | 9,317  | 1,829 | 11,146 |
|      | 健診対象者に占める割合(%) | 83.6%  | 16.4% | 100.0% |
|      | うち生活習慣病有(人)    | 6,227  |       | 6,227  |
|      | 合計人数に占める割合(%)  | 66.8%  |       | 55.9%  |

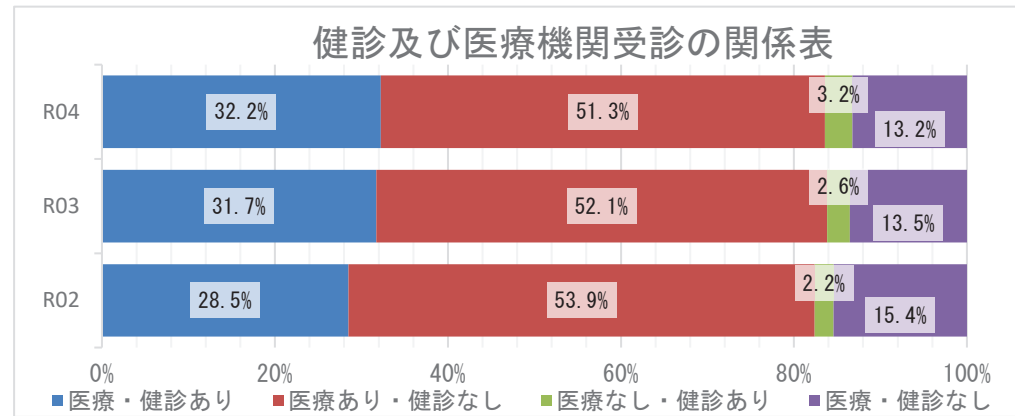

### 質問票の状況 - 生活習慣

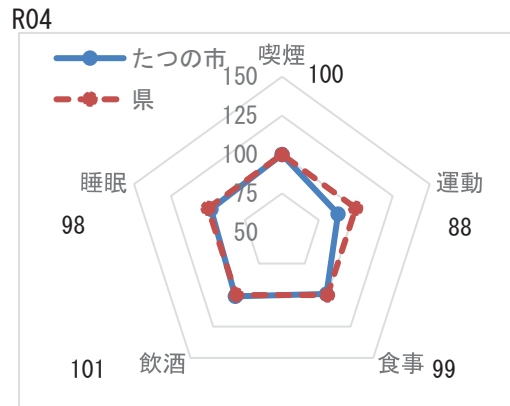

※レーダーチャートは外側に行くほど、  
良好な状態であることを指します

### 質問票の状況-生活習慣

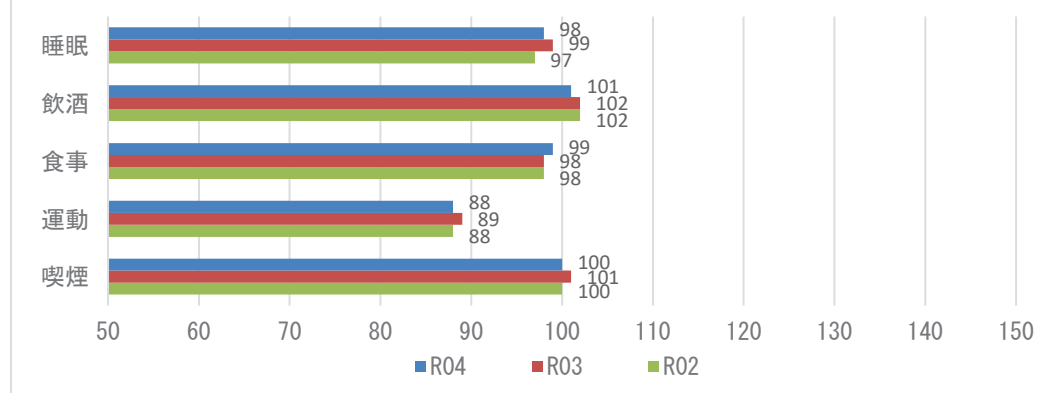

**【注意】**  
飲酒のリスクについては、一部健診機関の健診システムの改修の影響に伴い、相対比較には注意が必要。



## 2 健診の状況

### 生活習慣病のリスクの状況 R04



※レーダーチャートは外側に行くほど、良好な状態であることを指します

### 生活習慣病のリスクの状況

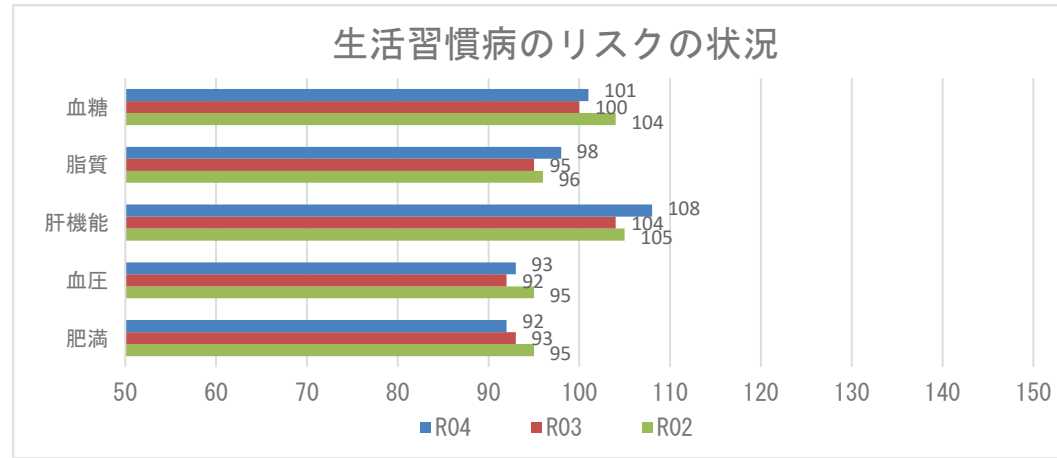

### 腎機能の状況

R04

| GFR区分(ml/分/1.73m <sup>2</sup> ) | 尿蛋白       |        |           |       |            |       | 合計    | 合計      |
|---------------------------------|-----------|--------|-----------|-------|------------|-------|-------|---------|
|                                 | A1<br>(-) |        | A2<br>(±) |       | A3<br>≥(+) |       |       |         |
| G1 正常または高値 ≥90                  | 236人      | 5.36%  | 13人       | 0.30% | 7人         | 0.16% | 256人  | 5.81%   |
| G2 正常または軽度低下 60~89              | 2869人     | 65.16% | 128人      | 2.91% | 74人        | 1.68% | 3071人 | 69.75%  |
| G3a 軽度~中等度低下 45~59              | 868人      | 19.71% | 43人       | 0.98% | 49人        | 1.11% | 960人  | 21.80%  |
| G3b 中等度~高度低下 30~44              | 72人       | 1.64%  | 7人        | 0.16% | 15人        | 0.34% | 94人   | 2.13%   |
| G4 高度低下 15~29                   | 10人       | 0.23%  | 1人        | 0.02% | 10人        | 0.23% | 21人   | 0.48%   |
| G5 末期腎不全 <15                    | 0人        | 0.00%  | 0人        | 0.00% | 1人         | 0.02% | 1人    | 0.02%   |
| 合計                              | 4055人     | 92.10% | 192人      | 4.36% | 156人       | 3.54% | 4403人 | 100.00% |

### 腎機能の状況

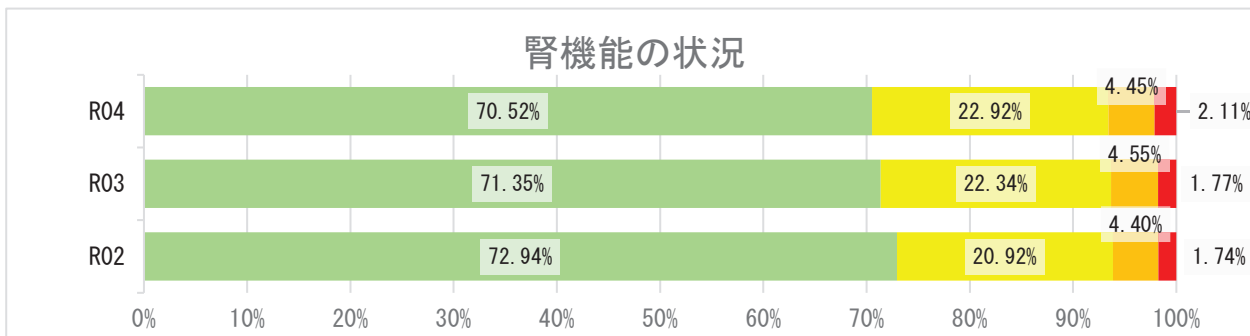

## 2 健診の状況

### 高血圧の状況 R04

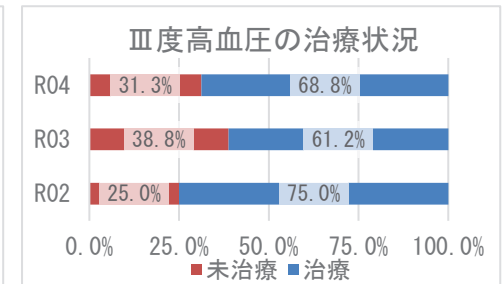
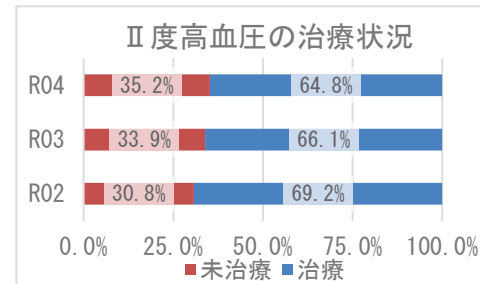
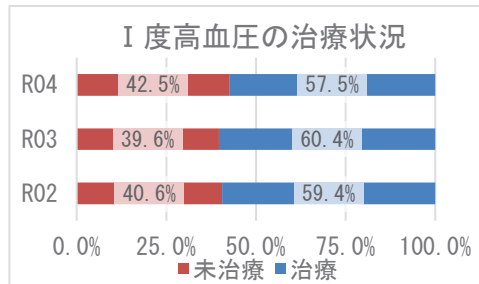
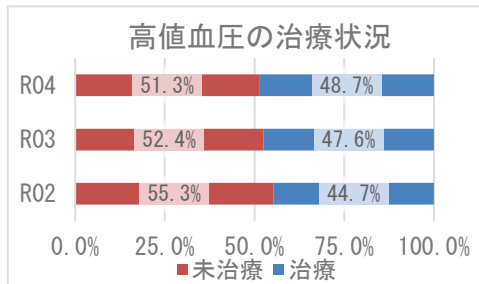
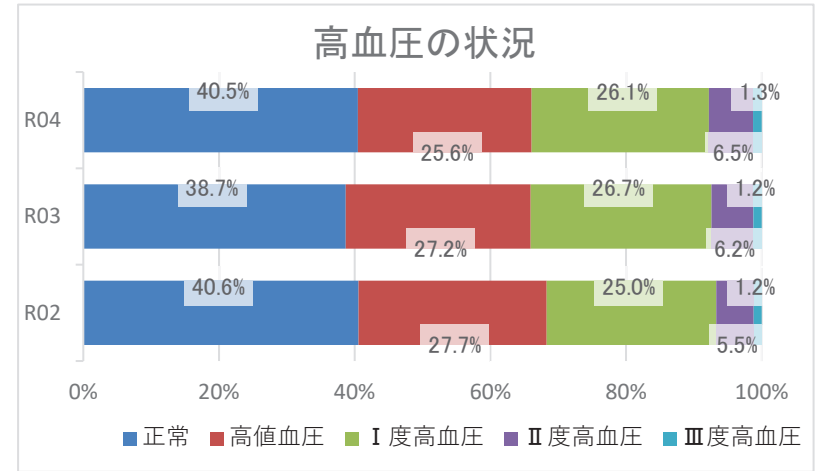
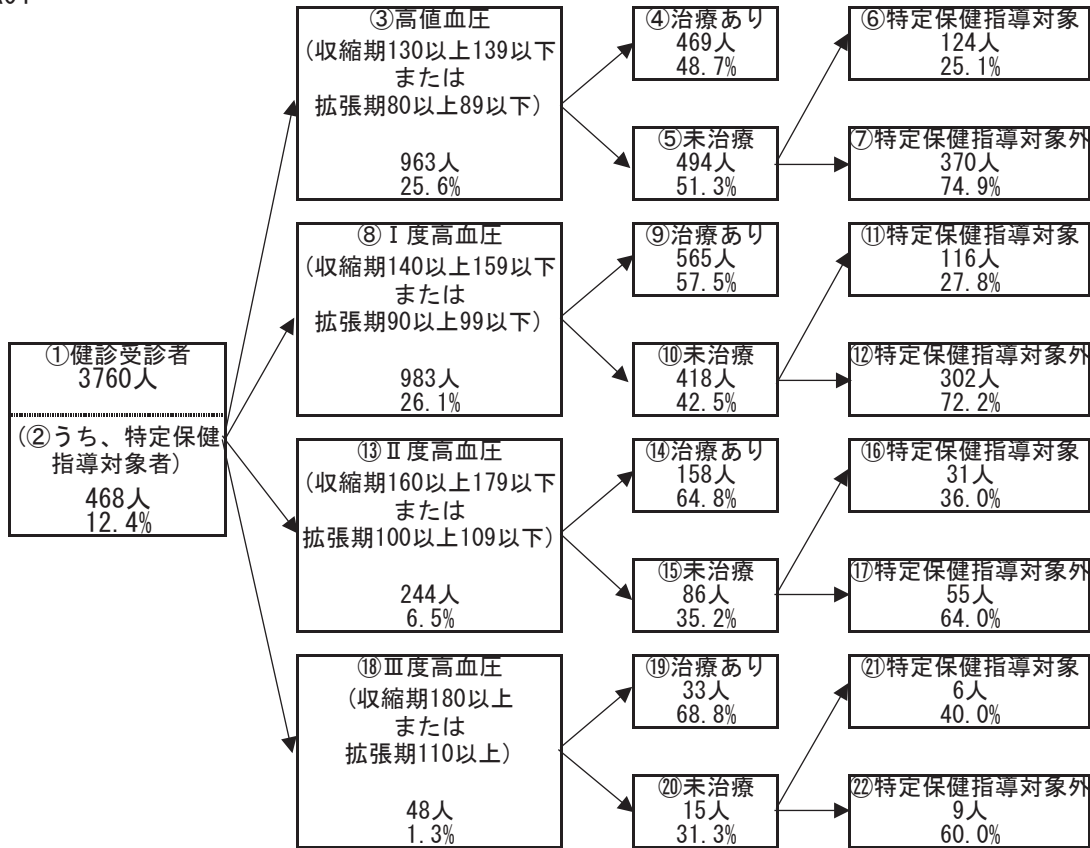

## 2 健診の状況

### 糖尿病性腎症・糖尿病の状況

R04

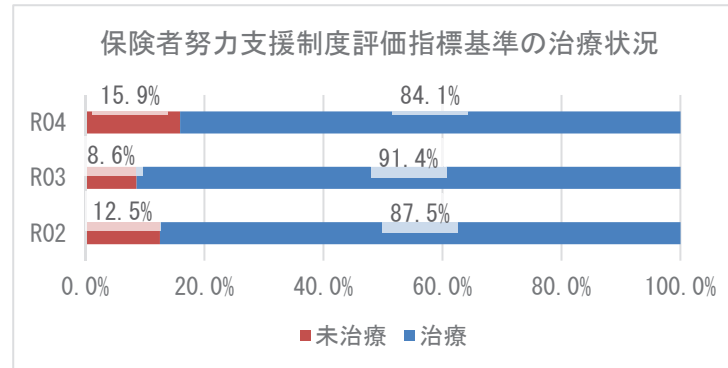
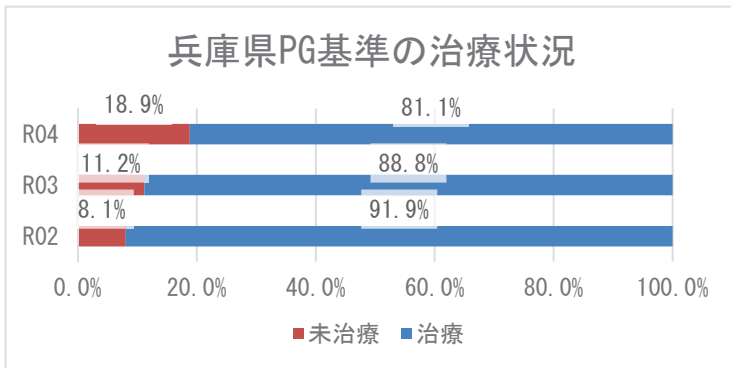
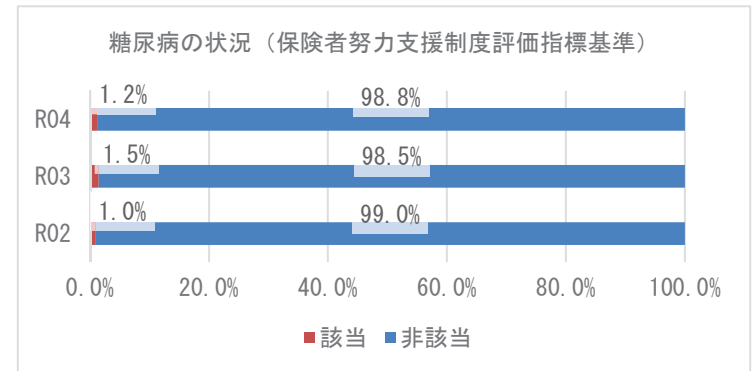
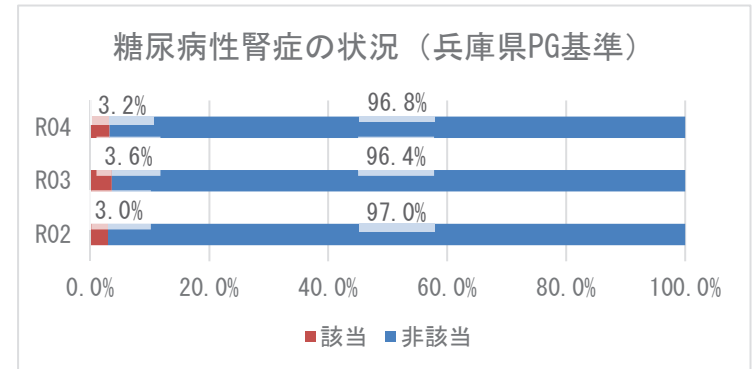
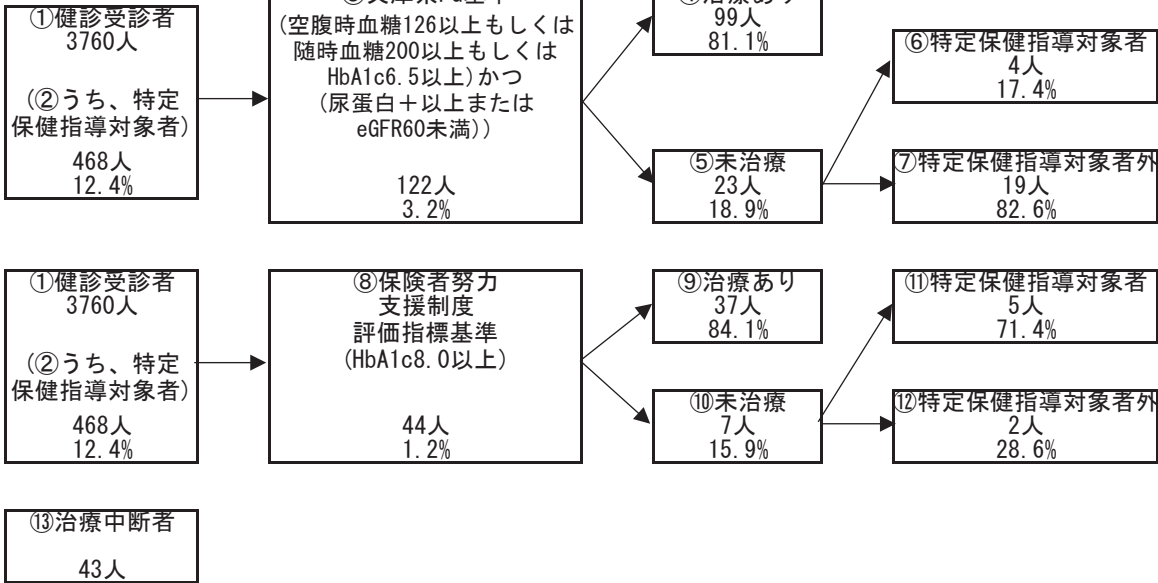

### 3 医療の状況

#### レセプトの状況 - 外来+調剤

R04

|             | たつの市                   | 県       | 前年比 |
|-------------|------------------------|---------|-----|
| 受診率(%)      | 931.78<br>( 874.97 )   | 915.75  | ↑   |
| 1人当たり費用額(円) | 226,382<br>( 211,755 ) | 222,827 | ↑   |
| 1件当たり日数     | 1.54<br>( 1.53 )       | 1.52    | ↑   |
| 1日当たり費用額(円) | 15,792<br>( 15,792 )   | 16,045  | ↓   |

R03

|             | たつの市                   | 県       | 前年比 |
|-------------|------------------------|---------|-----|
| 受診率(%)      | 901.47<br>( 850.38 )   | 896.19  | ↑   |
| 1人当たり費用額(円) | 218,941<br>( 206,882 ) | 218,451 | ↑   |
| 1件当たり日数     | 1.52<br>( 1.52 )       | 1.53    | ↓   |
| 1日当たり費用額(円) | 15,975<br>( 15,975 )   | 15,966  | ↑   |

R02

|             | たつの市                   | 県       |
|-------------|------------------------|---------|
| 受診率(%)      | 858.06<br>( 810.10 )   | 846.89  |
| 1人当たり費用額(円) | 204,352<br>( 192,912 ) | 204,306 |
| 1件当たり日数     | 1.54<br>( 1.54 )       | 1.53    |
| 1日当たり費用額(円) | 15,423<br>( 15,423 )   | 15,779  |

※ ( ) 内は年齢調整をした値

※ 前年比は年齢調整をしない値で判定

#### レセプトの状況 - 入院

R04

|             | たつの市                   | 県       | 前年比 |
|-------------|------------------------|---------|-----|
| 受診率(%)      | 23.79<br>( 22.16 )     | 22.63   | ↓   |
| 1人当たり費用額(円) | 146,368<br>( 134,772 ) | 145,139 | ↓   |
| 1件当たり日数     | 15.68<br>( 15.63 )     | 15.58   | ↓   |
| 1日当たり費用額(円) | 39,247<br>( 39,515 )   | 41,178  | ↑   |

R03

|             | たつの市                   | 県       | 前年比 |
|-------------|------------------------|---------|-----|
| 受診率(%)      | 24.56<br>( 23.34 )     | 22.68   | ↑   |
| 1人当たり費用額(円) | 151,371<br>( 141,636 ) | 142,110 | ↑   |
| 1件当たり日数     | 15.82<br>( 15.57 )     | 15.67   | ↓   |
| 1日当たり費用額(円) | 38,945<br>( 39,924 )   | 39,989  | ↑   |

R02

|             | たつの市                   | 県       |
|-------------|------------------------|---------|
| 受診率(%)      | 24.00<br>( 22.76 )     | 22.29   |
| 1人当たり費用額(円) | 141,675<br>( 132,697 ) | 136,046 |
| 1件当たり日数     | 16.55<br>( 16.47 )     | 15.99   |
| 1日当たり費用額(円) | 35,674<br>( 35,658 )   | 38,176  |

※ ( ) 内は年齢調整をした値

※ 前年比は年齢調整をしない値で判定

### 3 医療の状況

#### 入外レセプト件数順位(生活習慣病)

R04

| 順位 | 病名    | 件数     | 前年比 |
|----|-------|--------|-----|
| 1  | 筋・骨格  | 16,410 | ↑   |
| 2  | 高血圧症  | 15,530 | ↓   |
| 3  | 糖尿病   | 13,225 | ↓   |
| 4  | 脂質異常症 | 10,117 | ↓   |
| 5  | 精神    | 6,794  | ↓   |
| 6  | がん    | 4,818  | ↓   |
| 7  | 狭心症   | 930    | ↑   |
| 8  | 脳梗塞   | 749    | ↓   |
| 9  | 脂肪肝   | 417    | ↑   |
| 10 | 高尿酸血症 | 286    | ↓   |
| 11 | 動脈硬化症 | 119    | ↑   |
| 12 | 心筋梗塞  | 70     | ↓   |
| 13 | 脳出血   | 56     | ↓   |

| 順位 | 病名    | 件数  | 前年比 |
|----|-------|-----|-----|
| 1  | がん    | 515 | ↓   |
| 2  | 精神    | 457 | ↓   |
| 3  | 筋・骨格  | 324 | ↑   |
| 4  | 脳梗塞   | 97  | ↓   |
| 5  | 脳出血   | 47  | ↑   |
| 6  | 糖尿病   | 46  | ↓   |
| 7  | 狭心症   | 43  | ↓   |
| 8  | 高血圧症  | 21  | ↑   |
| 9  | 心筋梗塞  | 12  | ↓   |
| 10 | 動脈硬化症 | 8   | ↑   |
| 11 | 脂肪肝   | 4   | ↑   |
| 12 | 脂質異常症 | 2   | ↓   |
| 13 | 高尿酸血症 | 1   | →   |

R03

| 順位 | 病名    | 件数     | 前年比 |
|----|-------|--------|-----|
| 1  | 高血圧症  | 16,508 | ↑   |
| 2  | 筋・骨格  | 16,307 | ↑   |
| 3  | 糖尿病   | 13,509 | ↑   |
| 4  | 脂質異常症 | 10,876 | ↑   |
| 5  | 精神    | 7,058  | ↓   |
| 6  | がん    | 4,908  | ↓   |
| 7  | 狭心症   | 916    | ↓   |
| 8  | 脳梗塞   | 822    | ↓   |
| 9  | 高尿酸血症 | 411    | ↑   |
| 10 | 脂肪肝   | 365    | ↑   |
| 11 | 心筋梗塞  | 101    | ↓   |
| 12 | 動脈硬化症 | 98     | ↓   |
| 13 | 脳出血   | 60     | ↓   |

| 順位 | 病名    | 件数  | 前年比 |
|----|-------|-----|-----|
| 1  | がん    | 597 | ↑   |
| 2  | 精神    | 560 | ↓   |
| 3  | 筋・骨格  | 295 | ↓   |
| 4  | 脳梗塞   | 110 | ↑   |
| 5  | 狭心症   | 58  | ↓   |
| 6  | 糖尿病   | 51  | ↑   |
| 7  | 脳出血   | 42  | ↑   |
| 8  | 心筋梗塞  | 23  | ↑   |
| 9  | 高血圧症  | 19  | ↓   |
| 10 | 脂質異常症 | 6   | ↓   |
| 11 | 脂肪肝   | 3   | ↑   |
| 12 | 動脈硬化症 | 3   | →   |
| 13 | 高尿酸血症 | 1   | ↓   |

R02

| 順位 | 病名    | 件数     |
|----|-------|--------|
| 1  | 高血圧症  | 16,465 |
| 2  | 筋・骨格  | 15,985 |
| 3  | 糖尿病   | 13,228 |
| 4  | 脂質異常症 | 10,573 |
| 5  | 精神    | 6,755  |
| 6  | がん    | 5,033  |
| 7  | 狭心症   | 947    |
| 8  | 脳梗塞   | 847    |
| 9  | 高尿酸血症 | 377    |
| 10 | 脂肪肝   | 311    |
| 11 | 心筋梗塞  | 150    |
| 12 | 動脈硬化症 | 133    |
| 13 | 脳出血   | 61     |

| 順位 | 病名    | 件数  |
|----|-------|-----|
| 1  | 精神    | 567 |
| 2  | がん    | 517 |
| 3  | 筋・骨格  | 338 |
| 4  | 脳梗塞   | 107 |
| 5  | 狭心症   | 81  |
| 6  | 糖尿病   | 48  |
| 7  | 脳出血   | 30  |
| 8  | 高血圧症  | 27  |
| 9  | 心筋梗塞  | 21  |
| 10 | 脂質異常症 | 7   |
| 11 | 動脈硬化症 | 3   |
| 12 | 高尿酸血症 | 2   |
| 13 | 脂肪肝   | 1   |

※ 前年比は件数で判定

#### 入外医療費順位(生活習慣病)

R04

| 順位 | 病名    | 費用額         | 前年比 |
|----|-------|-------------|-----|
| 1  | がん    | 587,885,050 | ↑   |
| 2  | 糖尿病   | 368,251,650 | ↓   |
| 3  | 筋・骨格  | 323,510,710 | ↑   |
| 4  | 高血圧症  | 181,960,260 | ↓   |
| 5  | 精神    | 134,404,410 | ↓   |
| 6  | 脂質異常症 | 126,385,990 | ↓   |
| 7  | 狭心症   | 19,345,800  | ↓   |
| 8  | 脳梗塞   | 14,089,300  | ↓   |
| 9  | 脂肪肝   | 7,672,190   | ↑   |
| 10 | 高尿酸血症 | 2,702,510   | ↓   |
| 11 | 動脈硬化症 | 2,073,710   | ↓   |
| 12 | 脳出血   | 1,484,150   | ↓   |
| 13 | 心筋梗塞  | 1,472,650   | ↓   |

| 順位 | 病名    | 費用額         | 前年比 |
|----|-------|-------------|-----|
| 1  | がん    | 428,842,600 | ↓   |
| 2  | 筋・骨格  | 244,190,250 | ↑   |
| 3  | 精神    | 179,604,180 | ↓   |
| 4  | 脳梗塞   | 66,886,290  | ↓   |
| 5  | 脳出血   | 45,956,020  | ↑   |
| 6  | 狭心症   | 38,286,500  | ↓   |
| 7  | 糖尿病   | 20,301,470  | ↓   |
| 8  | 心筋梗塞  | 11,048,990  | ↓   |
| 9  | 動脈硬化症 | 9,224,900   | ↑   |
| 10 | 高血圧症  | 4,299,170   | ↓   |
| 11 | 脂肪肝   | 884,900     | ↑   |
| 12 | 脂質異常症 | 738,640     | ↓   |
| 13 | 高尿酸血症 | 286,150     | ↑   |

R03

| 順位 | 病名    | 費用額         | 前年比 |
|----|-------|-------------|-----|
| 1  | がん    | 568,548,300 | ↑   |
| 2  | 糖尿病   | 381,015,120 | ↑   |
| 3  | 筋・骨格  | 323,244,440 | ↑   |
| 4  | 高血圧症  | 195,230,310 | ↓   |
| 5  | 脂質異常症 | 141,173,510 | ↓   |
| 6  | 精神    | 140,353,240 | ↑   |
| 7  | 狭心症   | 19,930,870  | ↓   |
| 8  | 脳梗塞   | 15,961,260  | ↑   |
| 9  | 脂肪肝   | 6,717,350   | ↑   |
| 10 | 高尿酸血症 | 4,121,640   | ↑   |
| 11 | 心筋梗塞  | 2,926,970   | ↓   |
| 12 | 動脈硬化症 | 2,085,180   | ↓   |
| 13 | 脳出血   | 1,651,260   | ↓   |

| 順位 | 病名    | 費用額         | 前年比 |
|----|-------|-------------|-----|
| 1  | がん    | 502,987,030 | ↑   |
| 2  | 精神    | 235,378,680 | ↓   |
| 3  | 筋・骨格  | 231,669,220 | ↓   |
| 4  | 脳梗塞   | 85,218,970  | ↓   |
| 5  | 狭心症   | 55,184,120  | ↓   |
| 6  | 心筋梗塞  | 37,234,410  | ↓   |
| 7  | 脳出血   | 30,719,910  | ↑   |
| 8  | 糖尿病   | 24,495,470  | ↑   |
| 9  | 高血圧症  | 4,704,140   | ↓   |
| 10 | 動脈硬化症 | 4,414,650   | ↑   |
| 11 | 脂質異常症 | 1,279,820   | ↑   |
| 12 | 脂肪肝   | 279,890     | ↑   |
| 13 | 高尿酸血症 | 88,520      | ↓   |

R02

| 順位 | 病名    | 費用額         |
|----|-------|-------------|
| 1  | がん    | 559,511,790 |
| 2  | 糖尿病   | 372,818,980 |
| 3  | 筋・骨格  | 303,834,850 |
| 4  | 高血圧症  | 196,925,900 |
| 5  | 脂質異常症 | 142,352,000 |
| 6  | 精神    | 139,191,270 |
| 7  | 狭心症   | 21,641,920  |
| 8  | 脳梗塞   | 14,866,970  |
| 9  | 脂肪肝   | 5,292,420   |
| 10 | 心筋梗塞  | 3,928,640   |
| 11 | 高尿酸血症 | 3,415,860   |
| 12 | 動脈硬化症 | 2,667,920   |
| 13 | 脳出血   | 1,766,830   |

| 順位 | 病名    | 費用額         |
|----|-------|-------------|
| 1  | がん    | 406,387,960 |
| 2  | 筋・骨格  | 259,078,090 |
| 3  | 精神    | 237,401,950 |
| 4  | 脳梗塞   | 88,373,420  |
| 5  | 狭心症   | 62,278,240  |
| 6  | 心筋梗塞  | 38,007,340  |
| 7  | 脳出血   | 21,779,900  |
| 8  | 糖尿病   | 16,766,920  |
| 9  | 高血圧症  | 7,333,360   |
| 10 | 動脈硬化症 | 3,504,330   |
| 11 | 脂質異常症 | 691,480     |
| 12 | 高尿酸血症 | 526,210     |
| 13 | 脂肪肝   | 140,750     |

※ 前年比は費用額で判定

### 3 医療の状況

#### 基礎疾患・人工透析等の該当者数

R04

|       | たつの市  |        | 県       |        |
|-------|-------|--------|---------|--------|
|       | 人数    | 割合     | 人数      | 割合     |
| 糖尿病   | 2,970 | 19.72% | 165,821 | 15.91% |
| 高血圧   | 4,370 | 29.01% | 272,255 | 26.12% |
| 脂質異常症 | 4,123 | 27.37% | 267,354 | 25.65% |

|        | たつの市 |        | 県     |        |
|--------|------|--------|-------|--------|
|        | 人数   | 割合     | 人数    | 割合     |
| 人工透析   | 41   | 0.27%  | 3,569 | 0.34%  |
| うち、糖尿病 | 26   | 63.41% | 2,135 | 59.82% |



|          | たつの市 |        | 県      |        |
|----------|------|--------|--------|--------|
|          | 人数   | 割合     | 人数     | 割合     |
| 虚血性心疾患   | 823  | 5.46%  | 49,957 | 4.79%  |
| うち、糖尿病   | 506  | 61.48% | 27,691 | 55.43% |
| うち、高血圧   | 647  | 78.61% | 40,475 | 81.02% |
| うち、脂質異常症 | 629  | 76.43% | 38,885 | 77.84% |
| 脳血管疾患    | 731  | 4.85%  | 60,286 | 5.78%  |
| うち、糖尿病   | 382  | 52.26% | 27,111 | 44.97% |
| うち、高血圧   | 548  | 74.97% | 45,289 | 75.12% |
| うち、脂質異常症 | 487  | 66.62% | 42,460 | 70.43% |

R03

|       | たつの市  |        | 県       |        |
|-------|-------|--------|---------|--------|
|       | 人数    | 割合     | 人数      | 割合     |
| 糖尿病   | 3,259 | 20.26% | 178,426 | 16.34% |
| 高血圧   | 4,814 | 29.93% | 295,446 | 27.05% |
| 脂質異常症 | 4,452 | 27.68% | 288,184 | 26.38% |

|        | たつの市 |        | 県     |        |
|--------|------|--------|-------|--------|
|        | 人数   | 割合     | 人数    | 割合     |
| 人工透析   | 48   | 0.30%  | 3,634 | 0.33%  |
| うち、糖尿病 | 33   | 68.75% | 2,137 | 58.81% |



|          | たつの市 |        | 県      |        |
|----------|------|--------|--------|--------|
|          | 人数   | 割合     | 人数     | 割合     |
| 虚血性心疾患   | 930  | 5.78%  | 55,292 | 5.06%  |
| うち、糖尿病   | 533  | 57.31% | 30,327 | 54.85% |
| うち、高血圧   | 735  | 79.03% | 44,894 | 81.19% |
| うち、脂質異常症 | 694  | 74.62% | 42,866 | 77.53% |
| 脳血管疾患    | 851  | 5.29%  | 66,365 | 6.08%  |
| うち、糖尿病   | 425  | 49.94% | 29,816 | 44.93% |
| うち、高血圧   | 643  | 75.56% | 50,004 | 75.35% |
| うち、脂質異常症 | 566  | 66.51% | 46,687 | 70.35% |

R02

|       | たつの市  |        | 県       |        |
|-------|-------|--------|---------|--------|
|       | 人数    | 割合     | 人数      | 割合     |
| 糖尿病   | 2,856 | 17.21% | 154,938 | 13.82% |
| 高血圧   | 4,191 | 25.26% | 257,517 | 22.98% |
| 脂質異常症 | 3,954 | 23.83% | 252,368 | 22.52% |

|        | たつの市 |        | 県     |        |
|--------|------|--------|-------|--------|
|        | 人数   | 割合     | 人数    | 割合     |
| 人工透析   | 37   | 0.22%  | 3,029 | 0.27%  |
| うち、糖尿病 | 24   | 64.86% | 1,719 | 56.75% |



|          | たつの市 |        | 県      |        |
|----------|------|--------|--------|--------|
|          | 人数   | 割合     | 人数     | 割合     |
| 虚血性心疾患   | 836  | 5.04%  | 47,959 | 4.28%  |
| うち、糖尿病   | 463  | 55.38% | 25,896 | 54.00% |
| うち、高血圧   | 653  | 78.11% | 38,618 | 80.52% |
| うち、脂質異常症 | 620  | 74.16% | 37,020 | 77.19% |
| 脳血管疾患    | 755  | 4.55%  | 56,814 | 5.07%  |
| うち、糖尿病   | 378  | 50.07% | 25,250 | 44.44% |
| うち、高血圧   | 564  | 74.70% | 42,439 | 74.70% |
| うち、脂質異常症 | 494  | 65.43% | 39,643 | 69.78% |

## 4 介護の状況

### 要介護度別認定率

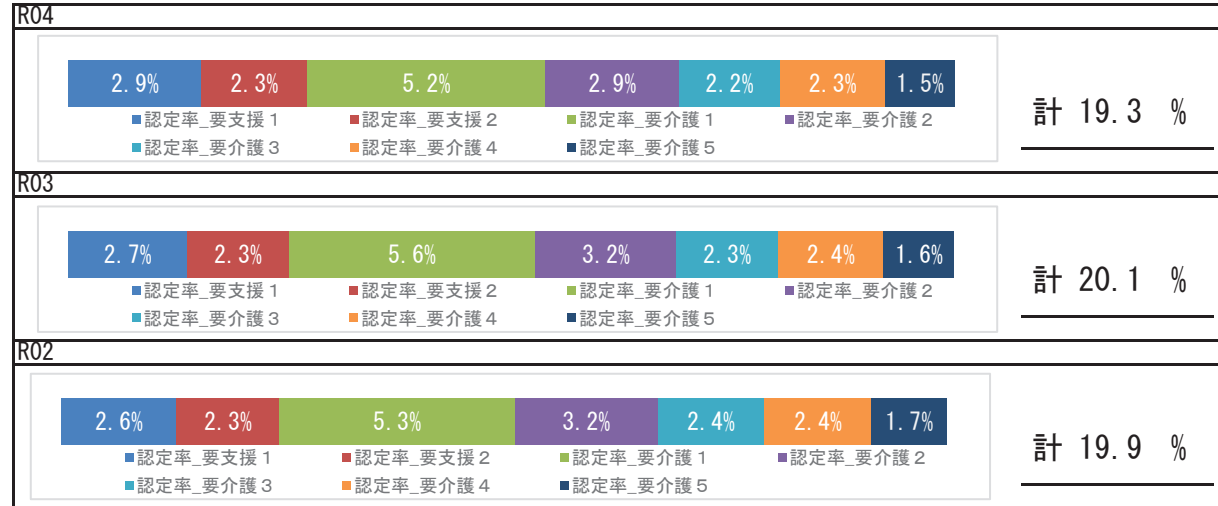

### 要介護認定者の有病状況

#### R04

|       | 65～74歳 |     | 75歳以上  |       | 計      |       |        |
|-------|--------|-----|--------|-------|--------|-------|--------|
|       | 人数     | 割合  | 人数     | 割合    | 人数     | 割合    |        |
| 基礎疾患  | 糖尿病    | 147 | 27.68% | 1,393 | 34.89% | 1,540 | 34.04% |
|       | 糖尿病合併症 | 26  | 4.90%  | 148   | 3.71%  | 174   | 3.85%  |
| 循環器疾患 | 心臓病    | 250 | 47.08% | 2,936 | 73.53% | 3,186 | 70.42% |
|       | 脳血管疾患  | 107 | 20.15% | 1,012 | 25.34% | 1,119 | 24.73% |
| その他   | がん     | 60  | 11.30% | 492   | 12.32% | 552   | 12.20% |
|       | 精神     | 149 | 28.06% | 1,744 | 43.68% | 1,893 | 41.84% |
|       | 筋・骨格   | 228 | 42.94% | 2,405 | 60.23% | 2,633 | 58.20% |
|       | 難病     | 32  | 6.03%  | 122   | 3.06%  | 154   | 3.40%  |

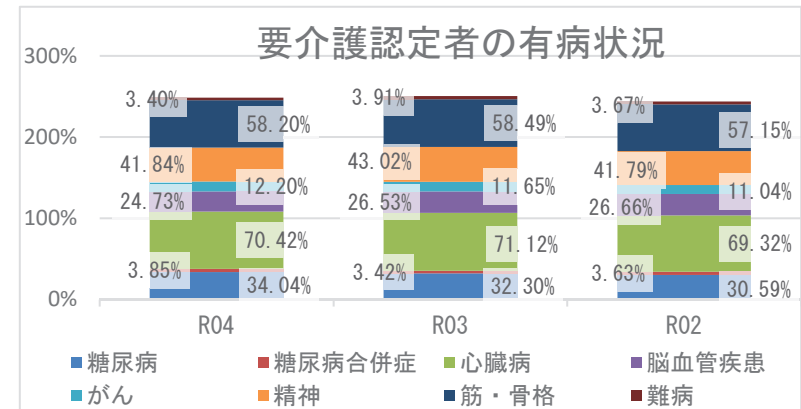

## 5 考察

- ・平均寿命は県と比較して、男女ともに短くなっています。令和4年度の平均自立期間は、前年度と比較して、男女ともに長くなり、県と比較して、男女ともに短い状況です。
- ・死因では、生活習慣病の重症化疾患（心疾患・脳血管疾患）は、併せて25.90%になります。肺炎が5.58%を占め、経年的な確認が必要です。
- ・介護の状況から、令和4年度要介護認定率は前年度より減少しています。要介護認定者の有病状況においては、心臓病、筋・骨格疾患の有病者の割合が高くなっています。
- ・医療の状況から、市の令和4年度の1人当たり費用額（年齢調整値）の推移では、前年度より外来＋調剤費用額は増加、入院費用額は減少しており、いずれも県より低いです。入外医療費順位（生活習慣病）から、外来では糖尿病が経年で上位疾患となっており、入院では脳血管疾患、虚血性心疾患に係る医療費が多くを占めています。各疾病該当者数の推移では、令和4年度の重症化疾患（虚血性心疾患、脳血管疾患、人工透析）、基礎疾患（糖尿病、高血圧、脂質異常症）の該当者割合は、いずれも前年度より減少していますが、重症化疾患該当者のうち糖尿病該当者割合が経年で県割合より高い割合となっています。生活習慣病等重症化予防事業の実施状況等の確認、検討をお勧めします。
- ・健診の状況では、特定健診受診率は令和2年度以降増加し、特定保健指導実施率は前年度より減少しましたが、いずれも県よりも高い状況です。引き続き、特定健診受診率、特定保健指導実施率向上に向けて、事業のPDCAを回しつつ、取組を継続する必要があります。令和4年度健診受診者の高血圧、糖尿病の治療状況において、Ⅲ度高血圧の未治療者は31.3%、兵庫県糖尿病性腎症重症化予防事業プログラム基準該当者のうち未治療者は18.9%であり、確実な受診勧奨が必要です。健診結果における「生活習慣のリスク」では睡眠・食事・運動リスクが県より高く、「生活習慣病のリスク」では、脂質・血圧・肥満リスクが県より高い状況です。広く一般に向けた適切な生活習慣に関する知識の普及啓発活動等、健康意識の向上に向けた積極的な取組が重要です。

1 基礎情報

| 年度  | 上郡町    |      |
|-----|--------|------|
|     | 人口総数   | 高齢化率 |
| R04 | 13,575 | 40.2 |

| 年度  | 上郡町   |   |      |   |          |   |
|-----|-------|---|------|---|----------|---|
|     | 被保険者数 |   | 加入率  |   | 被保険者平均年齢 |   |
|     | 値     | 比 | 値    | 比 | 値        | 比 |
| R04 | 3,199 | ↓ | 23.6 | ↑ | 59.1     | ↑ |
| R03 | 3,405 | ↓ | 22.4 | ↓ | 58.9     | ↓ |
| R02 | 3,483 | ↘ | 22.9 | ↘ | 59.3     | ↘ |

死因 ( R01 ~ R03 年度計)

|    |               |       |            |
|----|---------------|-------|------------|
| 1位 | 悪性新生物 (腫瘍)    | 146 件 | ( 23.55% ) |
| 2位 | 心疾患 (高血圧性を除く) | 97 件  | ( 15.65% ) |
| 3位 | 老衰            | 67 件  | ( 10.81% ) |
| 4位 | 脳血管疾患         | 46 件  | ( 7.42% )  |
| 5位 | 肺炎            | 44 件  | ( 7.10% )  |

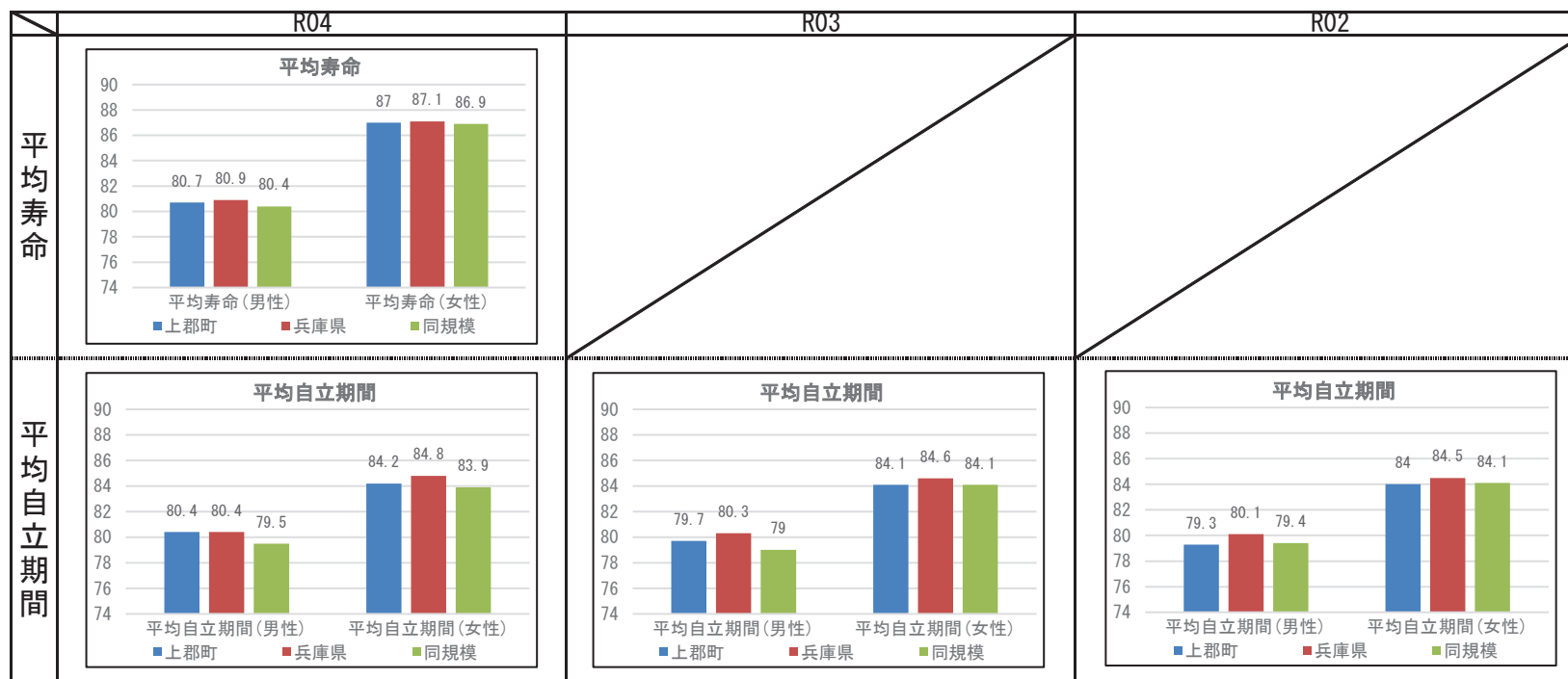



## 2 健診の状況

### 特定健診・特定保健指導の状況

|           | 上郡町    |        |        | 兵庫県    |        |        |
|-----------|--------|--------|--------|--------|--------|--------|
|           | R04    | R03    | R02    | R04    | R03    | R02    |
| 特定健診受診率   | 45.23% | 38.04% | 41.60% | 34.21% | 33.02% | 30.89% |
| メタボ該当者率   | 22.16% | 24.98% | 23.69% | 19.06% | 19.36% | 19.41% |
| 予備群該当者率   | 10.55% | 9.87%  | 8.93%  | 10.46% | 10.54% | 10.60% |
| 特定保健指導実施率 | 26.21% | 54.35% | 71.43% | 29.98% | 28.91% | 26.81% |
| 対象者割合     | 積極的    | 1.76%  | 1.68%  | 1.89%  | 2.40%  | 2.45%  |
|           | 動機付け   | 7.30%  | 7.40%  | 8.33%  | 8.35%  | 8.95%  |

### 健診及び医療機関受診の関係表

| R04  |     | 総数             | 医療機関受診 |       | 合計     |
|------|-----|----------------|--------|-------|--------|
|      |     |                | あり     | なし    |        |
| 健診あり | 受診  | 受診者数(人)        | 1,060  | 77    | 1,137  |
|      |     | 健診対象者に占める割合(%) | 42.1%  | 3.1%  | 45.2%  |
|      |     | うち生活習慣病有(人)    | 832    |       | 832    |
|      | 未受診 | 受診者数に占める割合(%)  | 78.5%  |       | 73.2%  |
|      |     | 未受診者数(人)       | 1,111  | 270   | 1,381  |
|      |     | 健診対象者に占める割合(%) | 44.1%  | 10.7% | 54.8%  |
| 健診なし | 受診  | うち生活習慣病有(人)    | 776    |       | 776    |
|      |     | 未受診者数に占める割合(%) | 69.8%  |       | 56.2%  |
|      |     | 合計(人)          | 2,171  | 347   | 2,518  |
|      | 未受診 | 健診対象者に占める割合(%) | 86.2%  | 13.8% | 100.0% |
|      |     | うち生活習慣病有(人)    | 1,608  |       | 1,608  |
|      |     | 合計人数に占める割合(%)  | 74.1%  |       | 63.9%  |

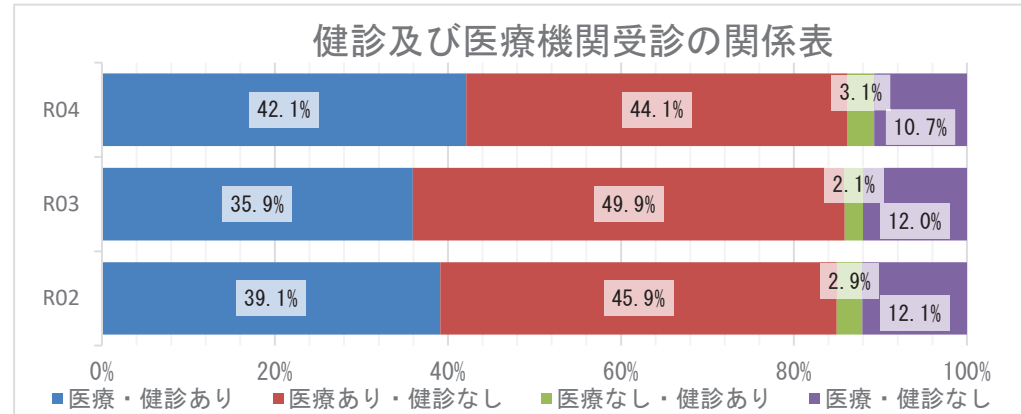

### 質問票の状況 - 生活習慣

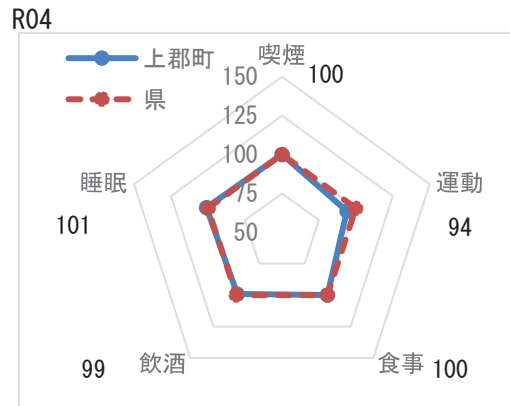

※レーダーチャートは外側に行くほど、  
良好な状態であることを指します

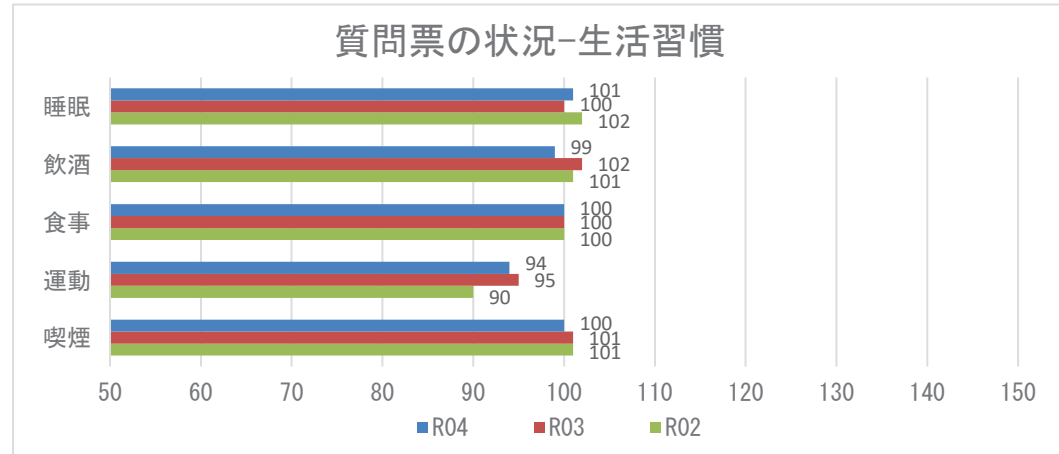

**【注意】**  
飲酒のリスクについては、一部健診機関の健診システムの改修の影響に伴い、相対比較には注意が必要。

## 2 健診の状況

### 生活習慣病のリスクの状況 R04

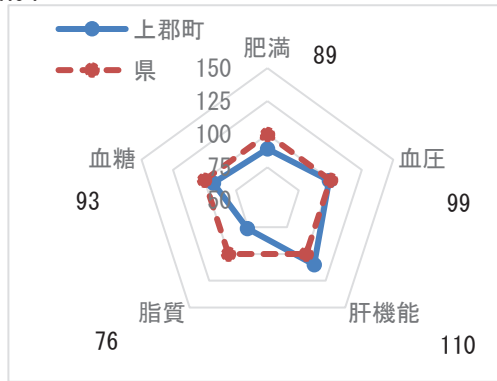

※レーダーチャートは外側に行くほど、良好な状態であることを指します

### 生活習慣病のリスクの状況

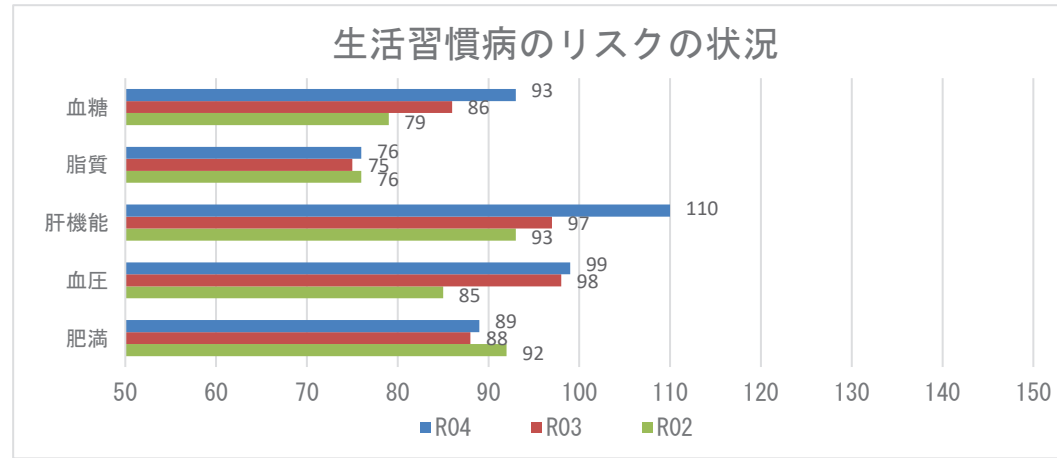

### 腎機能の状況

R04

| GFR区分(ml/分/1.73m <sup>2</sup> ) | 尿蛋白   |        |     |       |     |       | 合計    |         |
|---------------------------------|-------|--------|-----|-------|-----|-------|-------|---------|
|                                 | A1    |        | A2  |       | A3  |       |       |         |
|                                 | (-)   | (±)    | (±) | (+)   | (+) | (+)   |       |         |
| G1 正常または高値 $\geq 90$            | 46人   | 3.70%  | 3人  | 0.24% | 1人  | 0.08% | 50人   | 4.02%   |
| G2 正常または軽度低下 60~89              | 724人  | 58.25% | 33人 | 2.65% | 15人 | 1.21% | 772人  | 62.11%  |
| G3a 軽度~中等度低下 45~59              | 350人  | 28.16% | 20人 | 1.61% | 9人  | 0.72% | 379人  | 30.49%  |
| G3b 中等度~高度低下 30~44              | 31人   | 2.49%  | 4人  | 0.32% | 2人  | 0.16% | 37人   | 2.98%   |
| G4 高度低下 15~29                   | 2人    | 0.16%  | 0人  | 0.00% | 3人  | 0.24% | 5人    | 0.40%   |
| G5 末期腎不全 <15                    | 0人    | 0.00%  | 0人  | 0.00% | 0人  | 0.00% | 0人    | 0.00%   |
| 合計                              | 1153人 | 92.76% | 60人 | 4.83% | 30人 | 2.41% | 1243人 | 100.00% |

### 腎機能の状況

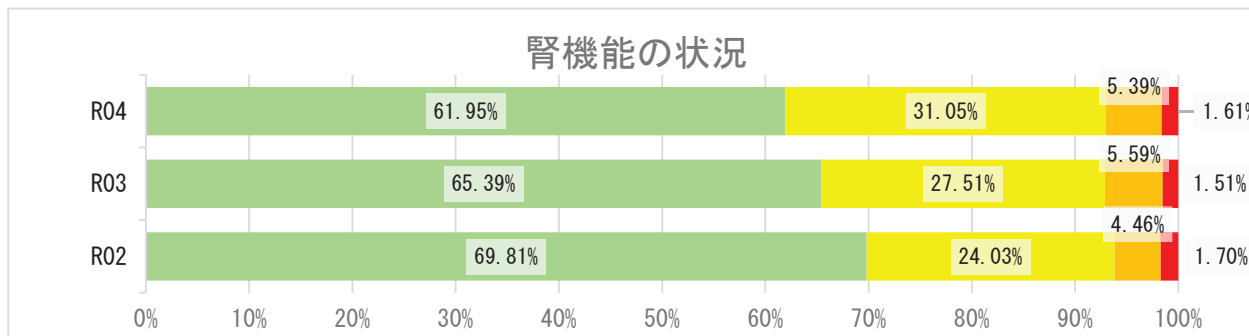

## 2 健診の状況

### 高血圧の状況 R04

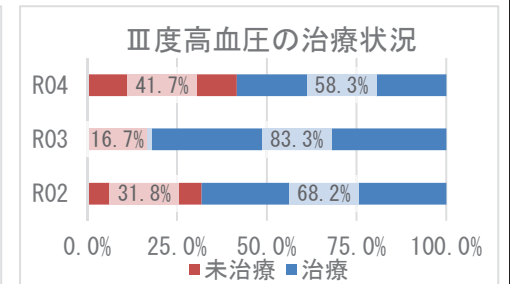
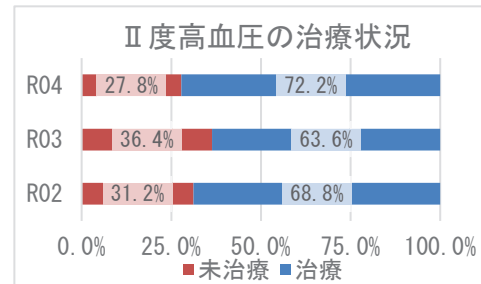
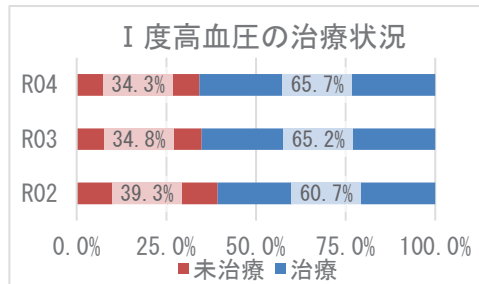
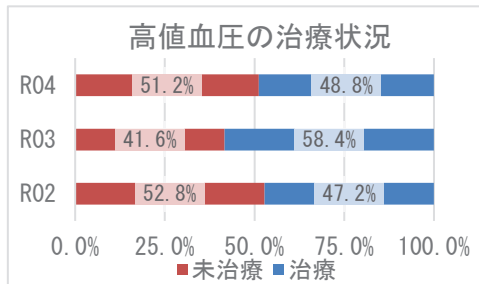
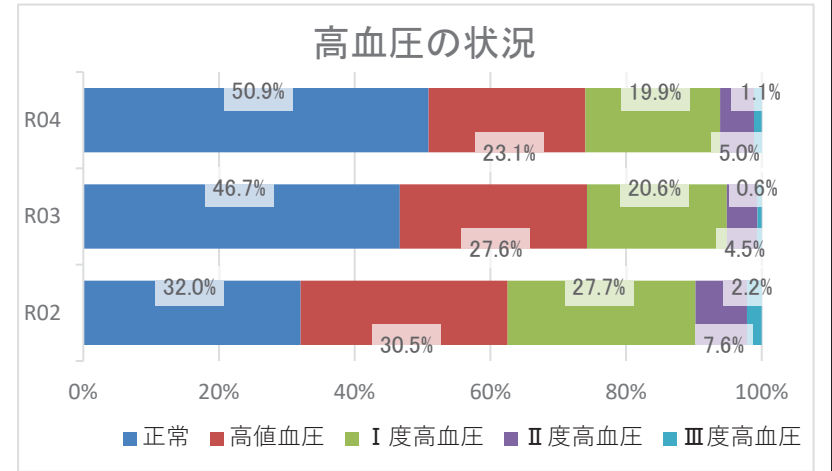
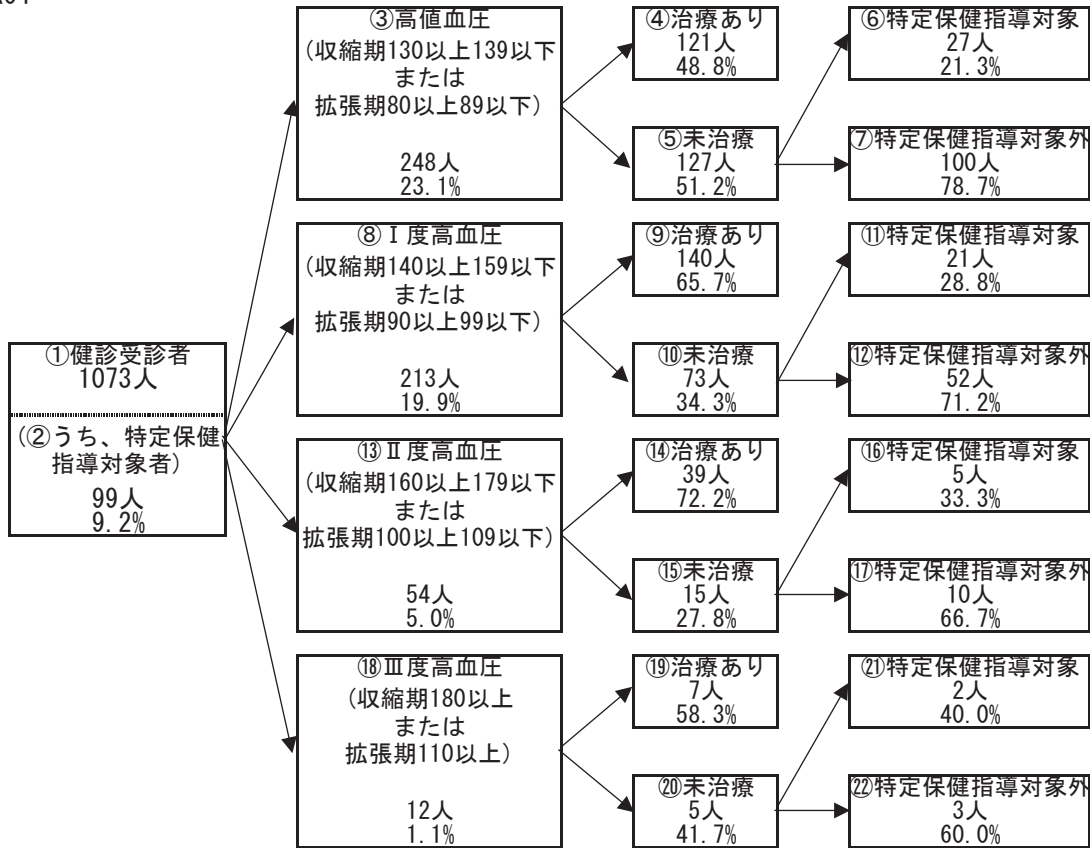

## 2 健診の状況

### 糖尿病性腎症・糖尿病の状況

R04

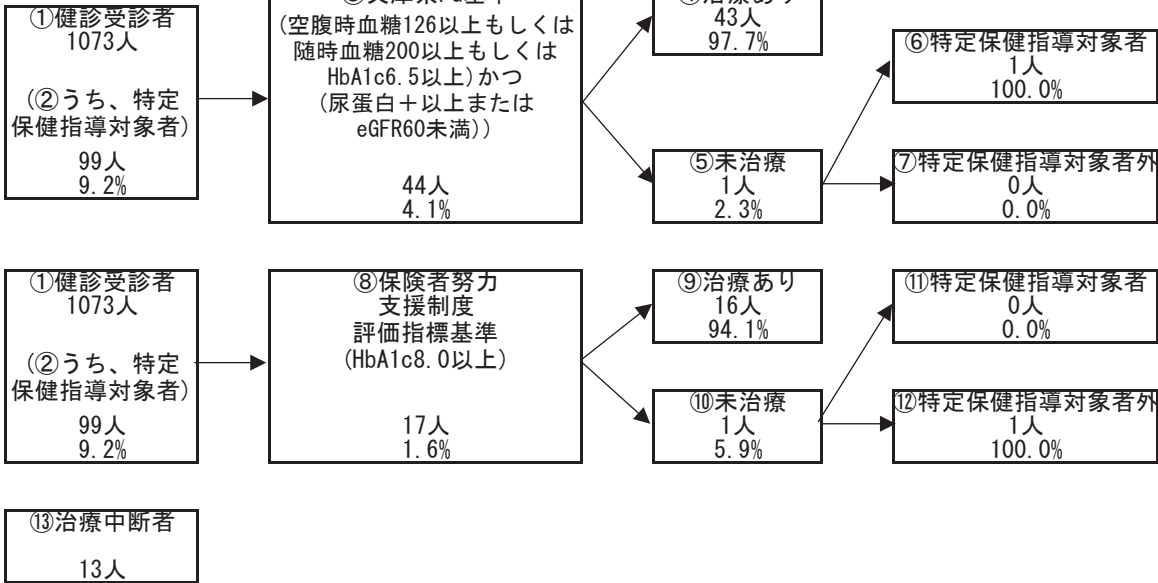

糖尿病性腎症の状況（兵庫県PG基準）

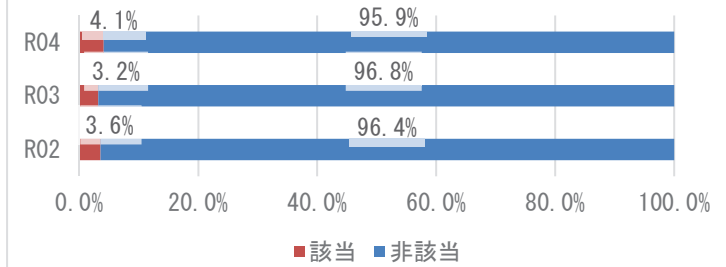

糖尿病の状況（保険者努力支援制度評価指標基準）

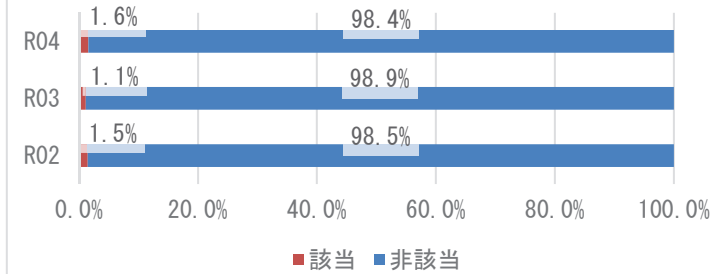

兵庫県PG基準の治療状況

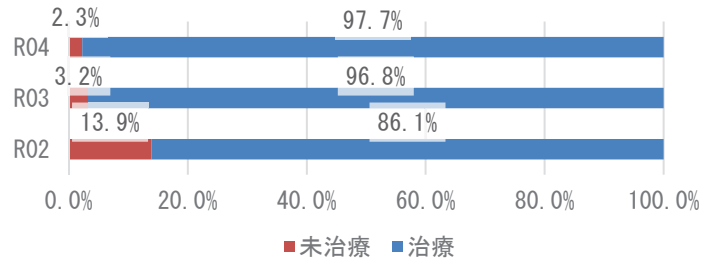

保険者努力支援制度評価指標基準の治療状況

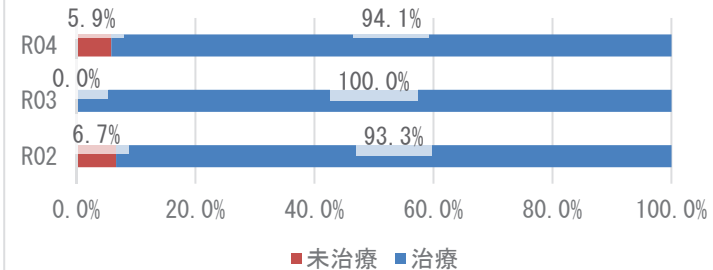

### 3 医療の状況

#### レセプトの状況 - 外来+調剤

R04

|             | 上郡町                    | 県       | 前年比 |
|-------------|------------------------|---------|-----|
| 受診率(%)      | 1,011.91<br>( 907.53 ) | 915.75  | ↑   |
| 1人当たり費用額(円) | 255,697<br>( 237,881 ) | 222,827 | ↑   |
| 1件当たり日数     | 1.56<br>( 1.57 )       | 1.52    | ↑   |
| 1日当たり費用額(円) | 16,209<br>( 16,209 )   | 16,045  | ↑   |

R03

|             | 上郡町                    | 県       | 前年比 |
|-------------|------------------------|---------|-----|
| 受診率(%)      | 978.72<br>( 871.42 )   | 896.19  | ↑   |
| 1人当たり費用額(円) | 244,932<br>( 223,691 ) | 218,451 | ↑   |
| 1件当たり日数     | 1.55<br>( 1.55 )       | 1.53    | ↓   |
| 1日当たり費用額(円) | 16,188<br>( 16,188 )   | 15,966  | ↑   |

R02

|             | 上郡町                    | 県       |
|-------------|------------------------|---------|
| 受診率(%)      | 959.07<br>( 843.38 )   | 846.89  |
| 1人当たり費用額(円) | 236,239<br>( 210,642 ) | 204,306 |
| 1件当たり日数     | 1.56<br>( 1.57 )       | 1.53    |
| 1日当たり費用額(円) | 15,807<br>( 15,807 )   | 15,779  |

※ ( ) 内は年齢調整をした値

※ 前年比は年齢調整をしない値で判定

#### レセプトの状況 - 入院

R04

|             | 上郡町                    | 県       | 前年比 |
|-------------|------------------------|---------|-----|
| 受診率(%)      | 33.50<br>( 31.96 )     | 22.63   | ↑   |
| 1人当たり費用額(円) | 195,891<br>( 183,210 ) | 145,139 | ↑   |
| 1件当たり日数     | 17.09<br>( 16.07 )     | 15.58   | ↓   |
| 1日当たり費用額(円) | 34,212<br>( 37,003 )   | 41,178  | ↓   |

R03

|             | 上郡町                    | 県       | 前年比 |
|-------------|------------------------|---------|-----|
| 受診率(%)      | 31.44<br>( 29.53 )     | 22.68   | ↓   |
| 1人当たり費用額(円) | 188,348<br>( 174,162 ) | 142,110 | ↑   |
| 1件当たり日数     | 17.18<br>( 16.41 )     | 15.67   | ↓   |
| 1日当たり費用額(円) | 34,875<br>( 38,034 )   | 39,989  | ↑   |

R02

|             | 上郡町                    | 県       |
|-------------|------------------------|---------|
| 受診率(%)      | 31.88<br>( 29.76 )     | 22.29   |
| 1人当たり費用額(円) | 176,362<br>( 164,320 ) | 136,046 |
| 1件当たり日数     | 17.58<br>( 16.96 )     | 15.99   |
| 1日当たり費用額(円) | 31,467<br>( 32,777 )   | 38,176  |

※ ( ) 内は年齢調整をした値

※ 前年比は年齢調整をしない値で判定

### 3 医療の状況

#### 入外レセプト件数順位(生活習慣病)

R04

| 順位 | 病名    | 件数    | 前年比 |
|----|-------|-------|-----|
| 1  | 脂質異常症 | 4,313 | ↓   |
| 2  | 糖尿病   | 3,789 | ↓   |
| 3  | 高血圧症  | 3,562 | ↓   |
| 4  | 筋・骨格  | 3,119 | ↓   |
| 5  | 精神    | 1,445 | ↓   |
| 6  | がん    | 902   | ↑   |
| 7  | 脂肪肝   | 309   | ↑   |
| 8  | 狭心症   | 233   | ↓   |
| 9  | 脳梗塞   | 174   | ↓   |
| 10 | 高尿酸血症 | 76    | ↓   |
| 11 | 動脈硬化症 | 32    | ↓   |
| 12 | 心筋梗塞  | 8     | ↓   |
| 13 | 脳出血   | 6     | ↑   |

| 順位 | 病名    | 件数  | 前年比 |
|----|-------|-----|-----|
| 1  | 精神    | 224 | ↑   |
| 2  | がん    | 118 | ↓   |
| 3  | 筋・骨格  | 87  | ↑   |
| 4  | 脳梗塞   | 28  | ↓   |
| 5  | 糖尿病   | 19  | ↓   |
| 6  | 狭心症   | 13  | ↓   |
| 7  | 脳出血   | 9   | ↑   |
| 8  | 高血圧症  | 5   | ↑   |
| 9  | 脂質異常症 | 4   | →   |
| 10 | 動脈硬化症 | 1   | ↑   |
| 11 | 高尿酸血症 | 0   | →   |
| 12 | 脂肪肝   | 0   | →   |
| 13 | 心筋梗塞  | 0   | ↓   |

R03

| 順位 | 病名    | 件数    | 前年比 |
|----|-------|-------|-----|
| 1  | 脂質異常症 | 5,014 | ↑   |
| 2  | 糖尿病   | 3,855 | ↑   |
| 3  | 高血圧症  | 3,727 | ↓   |
| 4  | 筋・骨格  | 3,206 | ↓   |
| 5  | 精神    | 1,491 | ↑   |
| 6  | がん    | 893   | ↑   |
| 7  | 脂肪肝   | 308   | ↑   |
| 8  | 狭心症   | 271   | ↓   |
| 9  | 脳梗塞   | 170   | ↓   |
| 10 | 高尿酸血症 | 85    | ↑   |
| 11 | 動脈硬化症 | 47    | →   |
| 12 | 心筋梗塞  | 17    | ↑   |
| 13 | 脳出血   | 3     | ↓   |

| 順位 | 病名    | 件数  | 前年比 |
|----|-------|-----|-----|
| 1  | 精神    | 220 | ↓   |
| 2  | がん    | 120 | ↓   |
| 3  | 筋・骨格  | 85  | ↓   |
| 4  | 脳梗塞   | 29  | ↑   |
| 5  | 糖尿病   | 23  | ↑   |
| 6  | 狭心症   | 18  | ↓   |
| 7  | 脳出血   | 5   | ↑   |
| 8  | 心筋梗塞  | 5   | ↓   |
| 9  | 脂質異常症 | 4   | ↓   |
| 10 | 高血圧症  | 3   | ↑   |
| 11 | 高尿酸血症 | 0   | →   |
| 12 | 脂肪肝   | 0   | ↓   |
| 13 | 動脈硬化症 | 0   | →   |

R02

| 順位 | 病名    | 件数    |
|----|-------|-------|
| 1  | 脂質異常症 | 4,603 |
| 2  | 高血圧症  | 4,076 |
| 3  | 糖尿病   | 3,667 |
| 4  | 筋・骨格  | 3,275 |
| 5  | 精神    | 1,405 |
| 6  | がん    | 882   |
| 7  | 狭心症   | 320   |
| 8  | 脂肪肝   | 270   |
| 9  | 脳梗塞   | 190   |
| 10 | 高尿酸血症 | 73    |
| 11 | 動脈硬化症 | 47    |
| 12 | 心筋梗塞  | 14    |
| 13 | 脳出血   | 8     |

| 順位 | 病名    | 件数  |
|----|-------|-----|
| 1  | 精神    | 244 |
| 2  | がん    | 139 |
| 3  | 筋・骨格  | 97  |
| 4  | 狭心症   | 24  |
| 5  | 脳梗塞   | 23  |
| 6  | 糖尿病   | 19  |
| 7  | 脂質異常症 | 8   |
| 8  | 脳出血   | 4   |
| 9  | 心筋梗塞  | 4   |
| 10 | 高血圧症  | 2   |
| 11 | 脂肪肝   | 2   |
| 12 | 高尿酸血症 | 0   |
| 13 | 動脈硬化症 | 0   |

※ 前年比は件数で判定

#### 入外医療費順位(生活習慣病)

R04

| 順位 | 病名    | 費用額        | 前年比 |
|----|-------|------------|-----|
| 1  | がん    | 99,961,270 | ↓   |
| 2  | 糖尿病   | 90,075,230 | ↓   |
| 3  | 筋・骨格  | 68,706,270 | ↓   |
| 4  | 脂質異常症 | 56,410,590 | ↓   |
| 5  | 高血圧症  | 40,232,840 | ↓   |
| 6  | 精神    | 31,176,450 | ↓   |
| 7  | 脂肪肝   | 6,125,890  | ↓   |
| 8  | 狭心症   | 6,048,010  | ↓   |
| 9  | 脳梗塞   | 3,098,150  | ↓   |
| 10 | 動脈硬化症 | 668,020    | ↓   |
| 11 | 高尿酸血症 | 634,620    | ↓   |
| 12 | 心筋梗塞  | 324,030    | ↓   |
| 13 | 脳出血   | 119,330    | ↑   |

| 順位 | 病名    | 費用額        | 前年比 |
|----|-------|------------|-----|
| 1  | 精神    | 88,008,000 | ↑   |
| 2  | がん    | 85,026,890 | ↓   |
| 3  | 筋・骨格  | 60,956,360 | ↓   |
| 4  | 脳梗塞   | 21,719,250 | ↓   |
| 5  | 狭心症   | 10,502,400 | ↓   |
| 6  | 糖尿病   | 7,482,320  | ↑   |
| 7  | 脳出血   | 6,588,270  | ↑   |
| 8  | 高血圧症  | 921,820    | ↑   |
| 9  | 動脈硬化症 | 746,730    | ↑   |
| 10 | 脂質異常症 | 709,360    | ↓   |
| 11 | 高尿酸血症 | 0          | →   |
| 12 | 脂肪肝   | 0          | →   |
| 13 | 心筋梗塞  | 0          | ↓   |

R03

| 順位 | 病名    | 費用額         | 前年比 |
|----|-------|-------------|-----|
| 1  | がん    | 100,144,610 | ↑   |
| 2  | 糖尿病   | 95,009,430  | ↑   |
| 3  | 筋・骨格  | 69,980,700  | ↓   |
| 4  | 脂質異常症 | 67,823,120  | ↑   |
| 5  | 高血圧症  | 43,449,460  | ↓   |
| 6  | 精神    | 34,256,440  | ↑   |
| 7  | 脂肪肝   | 6,294,920   | ↑   |
| 8  | 狭心症   | 6,280,980   | ↓   |
| 9  | 脳梗塞   | 3,501,620   | ↓   |
| 10 | 動脈硬化症 | 940,090     | ↓   |
| 11 | 高尿酸血症 | 832,590     | ↑   |
| 12 | 心筋梗塞  | 712,490     | ↑   |
| 13 | 脳出血   | 89,100      | ↓   |

| 順位 | 病名    | 費用額        | 前年比 |
|----|-------|------------|-----|
| 1  | がん    | 93,597,590 | ↓   |
| 2  | 精神    | 87,119,280 | ↓   |
| 3  | 筋・骨格  | 60,966,770 | ↓   |
| 4  | 脳梗塞   | 25,739,380 | ↑   |
| 5  | 狭心症   | 11,321,120 | ↓   |
| 6  | 糖尿病   | 7,297,440  | ↑   |
| 7  | 心筋梗塞  | 5,750,860  | ↑   |
| 8  | 脳出血   | 3,416,010  | ↑   |
| 9  | 脂質異常症 | 797,460    | ↓   |
| 10 | 高血圧症  | 542,490    | ↑   |
| 11 | 高尿酸血症 | 0          | →   |
| 12 | 脂肪肝   | 0          | ↓   |
| 13 | 動脈硬化症 | 0          | →   |

R02

| 順位 | 病名    | 費用額        |
|----|-------|------------|
| 1  | 糖尿病   | 93,119,390 |
| 2  | がん    | 81,555,890 |
| 3  | 筋・骨格  | 70,689,600 |
| 4  | 脂質異常症 | 65,859,110 |
| 5  | 高血圧症  | 47,739,690 |
| 6  | 精神    | 29,722,310 |
| 7  | 狭心症   | 7,699,850  |
| 8  | 脂肪肝   | 5,788,060  |
| 9  | 脳梗塞   | 3,679,130  |
| 10 | 動脈硬化症 | 1,045,200  |
| 11 | 高尿酸血症 | 431,650    |
| 12 | 心筋梗塞  | 359,380    |
| 13 | 脳出血   | 181,080    |

| 順位 | 病名    | 費用額         |
|----|-------|-------------|
| 1  | がん    | 100,570,740 |
| 2  | 精神    | 99,628,410  |
| 3  | 筋・骨格  | 72,800,460  |
| 4  | 狭心症   | 20,467,940  |
| 5  | 脳梗塞   | 20,466,050  |
| 6  | 糖尿病   | 7,275,330   |
| 7  | 心筋梗塞  | 5,421,620   |
| 8  | 脳出血   | 2,565,460   |
| 9  | 脂質異常症 | 1,871,040   |
| 10 | 高血圧症  | 391,230     |
| 11 | 脂肪肝   | 152,410     |
| 12 | 高尿酸血症 | 0           |
| 13 | 動脈硬化症 | 0           |

※ 前年比は費用額で判定

### 3 医療の状況

#### 基礎疾患・人工透析等の該当者数

R04

|       | 上郡町   |        | 県       |        |
|-------|-------|--------|---------|--------|
|       | 人数    | 割合     | 人数      | 割合     |
| 糖尿病   | 776   | 24.26% | 165,821 | 15.91% |
| 高血圧   | 1,113 | 34.79% | 272,255 | 26.12% |
| 脂質異常症 | 1,298 | 40.58% | 267,354 | 25.65% |

|        | 上郡町 |        | 県     |        |
|--------|-----|--------|-------|--------|
|        | 人数  | 割合     | 人数    | 割合     |
| 人工透析   | 20  | 0.63%  | 3,569 | 0.34%  |
| うち、糖尿病 | 12  | 60.00% | 2,135 | 59.82% |



|          | 上郡町 |        | 県      |        |
|----------|-----|--------|--------|--------|
|          | 人数  | 割合     | 人数     | 割合     |
| 虚血性心疾患   | 205 | 6.41%  | 49,957 | 4.79%  |
| うち、糖尿病   | 123 | 60.00% | 27,691 | 55.43% |
| うち、高血圧   | 170 | 82.93% | 40,475 | 81.02% |
| うち、脂質異常症 | 176 | 85.85% | 38,885 | 77.84% |
| 脳血管疾患    | 242 | 7.56%  | 60,286 | 5.78%  |
| うち、糖尿病   | 137 | 56.61% | 27,111 | 44.97% |
| うち、高血圧   | 190 | 78.51% | 45,289 | 75.12% |
| うち、脂質異常症 | 192 | 79.34% | 42,460 | 70.43% |

R03

|       | 上郡町   |        | 県       |        |
|-------|-------|--------|---------|--------|
|       | 人数    | 割合     | 人数      | 割合     |
| 糖尿病   | 825   | 24.23% | 178,426 | 16.34% |
| 高血圧   | 1,178 | 34.60% | 295,446 | 27.05% |
| 脂質異常症 | 1,405 | 41.26% | 288,184 | 26.38% |

|        | 上郡町 |        | 県     |        |
|--------|-----|--------|-------|--------|
|        | 人数  | 割合     | 人数    | 割合     |
| 人工透析   | 19  | 0.56%  | 3,634 | 0.33%  |
| うち、糖尿病 | 12  | 63.16% | 2,137 | 58.81% |



|          | 上郡町 |        | 県      |        |
|----------|-----|--------|--------|--------|
|          | 人数  | 割合     | 人数     | 割合     |
| 虚血性心疾患   | 237 | 6.96%  | 55,292 | 5.06%  |
| うち、糖尿病   | 146 | 61.60% | 30,327 | 54.85% |
| うち、高血圧   | 203 | 85.65% | 44,894 | 81.19% |
| うち、脂質異常症 | 203 | 85.65% | 42,866 | 77.53% |
| 脳血管疾患    | 251 | 7.37%  | 66,365 | 6.08%  |
| うち、糖尿病   | 143 | 56.97% | 29,816 | 44.93% |
| うち、高血圧   | 206 | 82.07% | 50,004 | 75.35% |
| うち、脂質異常症 | 206 | 82.07% | 46,687 | 70.35% |

R02

|       | 上郡町   |        | 県       |        |
|-------|-------|--------|---------|--------|
|       | 人数    | 割合     | 人数      | 割合     |
| 糖尿病   | 702   | 20.16% | 154,938 | 13.82% |
| 高血圧   | 1,045 | 30.00% | 257,517 | 22.98% |
| 脂質異常症 | 1,206 | 34.63% | 252,368 | 22.52% |

|        | 上郡町 |        | 県     |        |
|--------|-----|--------|-------|--------|
|        | 人数  | 割合     | 人数    | 割合     |
| 人工透析   | 14  | 0.40%  | 3,029 | 0.27%  |
| うち、糖尿病 | 9   | 64.29% | 1,719 | 56.75% |



|          | 上郡町 |        | 県      |        |
|----------|-----|--------|--------|--------|
|          | 人数  | 割合     | 人数     | 割合     |
| 虚血性心疾患   | 221 | 6.35%  | 47,959 | 4.28%  |
| うち、糖尿病   | 137 | 61.99% | 25,896 | 54.00% |
| うち、高血圧   | 184 | 83.26% | 38,618 | 80.52% |
| うち、脂質異常症 | 182 | 82.35% | 37,020 | 77.19% |
| 脳血管疾患    | 235 | 6.75%  | 56,814 | 5.07%  |
| うち、糖尿病   | 134 | 57.02% | 25,250 | 44.44% |
| うち、高血圧   | 194 | 82.55% | 42,439 | 74.70% |
| うち、脂質異常症 | 189 | 80.43% | 39,643 | 69.78% |

## 4 介護の状況

### 要介護度別認定率

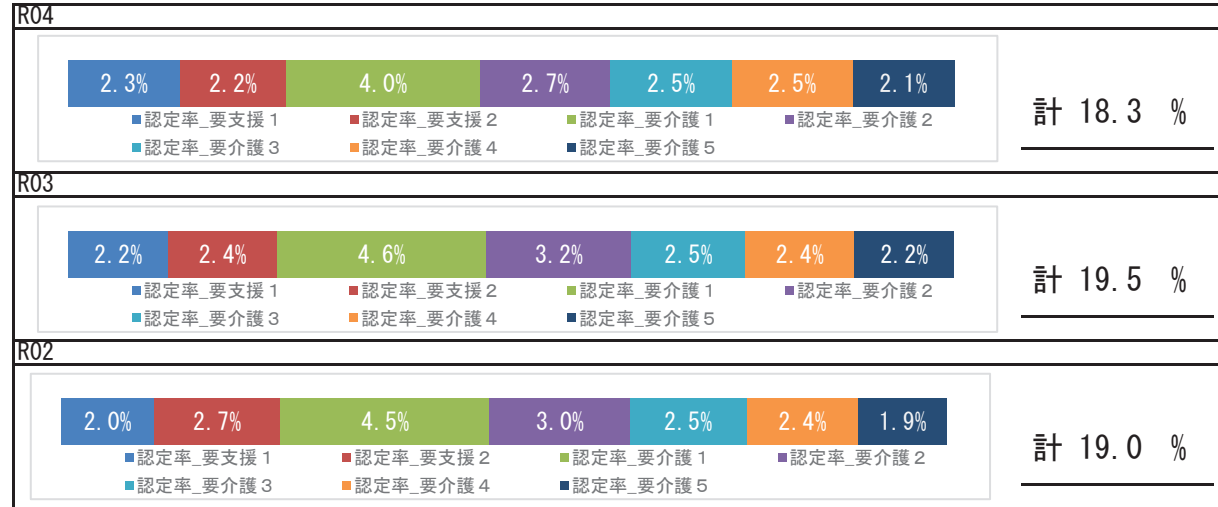

### 要介護認定者の有病状況

#### R04

|       | 65～74歳 |    | 75歳以上  |     | 計      |     |        |
|-------|--------|----|--------|-----|--------|-----|--------|
|       | 人数     | 割合 | 人数     | 割合  | 人数     | 割合  |        |
| 基礎疾患  | 糖尿病    | 24 | 26.67% | 303 | 33.37% | 327 | 32.77% |
|       | 糖尿病合併症 | 3  | 3.33%  | 30  | 3.30%  | 33  | 3.31%  |
| 循環器疾患 | 心臓病    | 45 | 50.00% | 638 | 70.26% | 683 | 68.44% |
|       | 脳血管疾患  | 22 | 24.44% | 255 | 28.08% | 277 | 27.76% |
| その他   | がん     | 7  | 7.78%  | 136 | 14.98% | 143 | 14.33% |
|       | 精神     | 35 | 38.89% | 416 | 45.81% | 451 | 45.19% |
|       | 筋・骨格   | 39 | 43.33% | 575 | 63.33% | 614 | 61.52% |
|       | 難病     | 9  | 10.00% | 31  | 3.41%  | 40  | 4.01%  |

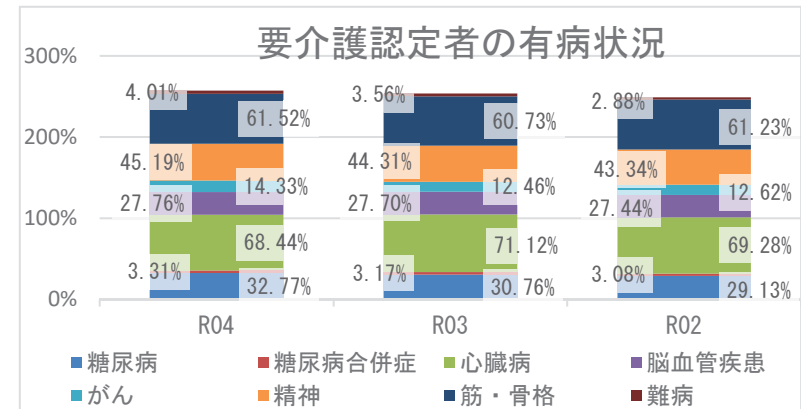

## 5 考察

- 平均寿命は県と比較して、男性は短く、女性は同程度です。令和4年度の平均自立期間は、前年度と比較して、男性は長く女性は同程度となり、県と比較して、男性は同程度、女性は短い状況です。
- 死因では、生活習慣病の重症化疾患（心疾患・脳血管疾患）は、併せて23.07%になります。肺炎が7.10%を占め、経年的な確認が必要です。
- 介護の状況から、令和4年度の要介護認定率は前年度より減少しています。要介護認定者の有病状況においては、心臓病、筋・骨格疾患の有病者の割合が高いです。
- 医療の状況から、町の1人当たり費用額（外来＋調剤、入院）の経年推移は、県の傾向と同様に令和2年度以降増加しており、新型コロナウイルス感染症流行時の受診控え以降の医療受診行動回復による影響も考えられます。入外医療費順位（生活習慣病）から、外来では糖尿病が経年で上位疾患となっており、入院では脳血管疾患、虚血性心疾患に係る医療費が多い状況です。各疾病該当者数の経年推移をみると、重症化疾患（人工透析、脳血管疾患）と基礎疾患（糖尿病、高血圧）の該当者割合は経年で増加しており、人工透析のうち糖尿病該当者割合や重症化疾患（虚血性心疾患、脳血管疾患）のうち糖尿病、高血圧、脂質異常症該当者割合は経年で県より高いです。生活習慣病等重症化予防事業の実施状況等の確認、検討をお勧めします。
- 健診の状況では、令和4年度の特定健診受診率は前年度より増加し、県より高い状況です。特定保健指導実施率は前年度より減少し、県より3.77ポイント低い状況です。引き続き、特定健診受診率、特定保健指導実施率の向上に向けて、事業のPDCAを回しつつ、取組を継続する必要があります。令和4年度健診受診者の高血圧、糖尿病の治療状況において、Ⅲ度高血圧の未治療者は41.7%、兵庫県糖尿病性腎症重症化予防事業プログラム基準該当者のうち未治療者は2.3%であり、確実な受診勧奨が必要です。健診結果における「生活習慣のリスク」で運動リスクが県より高く、「生活習慣病のリスク」では、血糖・脂質・血圧・肥満リスクが県より高い状況です。広く一般に向けた適切な生活習慣に関する知識の普及啓発活動等、健康意識の向上に向けた積極的な取組が重要です。



# 佐用町

## 1 基礎情報

| 年度  | 佐用町    |      |
|-----|--------|------|
|     | 人口総数   | 高齢化率 |
| R04 | 15,848 | 43.2 |

| 年度  | 佐用町   |   |      |   |          |   |
|-----|-------|---|------|---|----------|---|
|     | 被保険者数 |   | 加入率  |   | 被保険者平均年齢 |   |
|     | 値     | 比 | 値    | 比 | 値        | 比 |
| R04 | 3,541 | ↓ | 22.3 | ↑ | 58.9     | → |
| R03 | 3,711 | ↓ | 21.2 | ↓ | 58.9     | ↑ |
| R02 | 3,816 |   | 21.8 |   | 58.5     |   |

## 死因 ( R01 ~ R03 年度計)

|    |               |       |            |
|----|---------------|-------|------------|
| 1位 | 悪性新生物 (腫瘍)    | 217 件 | ( 25.03% ) |
| 2位 | 心疾患 (高血圧性を除く) | 165 件 | ( 19.03% ) |
| 3位 | 老衰            | 104 件 | ( 12.00% ) |
| 4位 | 肺炎            | 62 件  | ( 7.15% )  |
| 5位 | 脳血管疾患         | 59 件  | ( 6.81% )  |

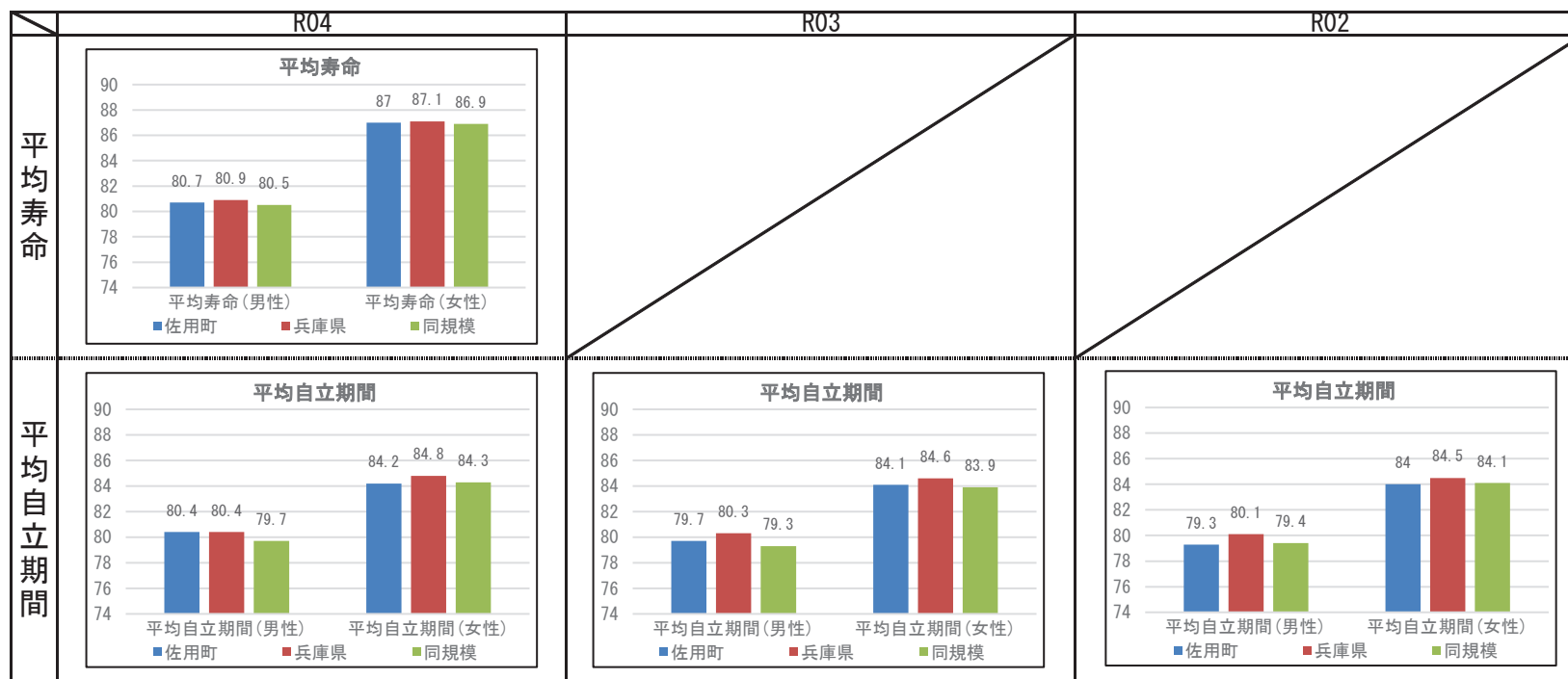

## 2 健診の状況

### 特定健診・特定保健指導の状況

|           | 佐用町    |        |        | 兵庫県    |        |        |
|-----------|--------|--------|--------|--------|--------|--------|
|           | R04    | R03    | R02    | R04    | R03    | R02    |
| 特定健診受診率   | 35.01% | 33.26% | 30.92% | 34.21% | 33.02% | 30.89% |
| メタボ該当者率   | 21.38% | 22.55% | 19.91% | 19.06% | 19.36% | 19.41% |
| 予備群該当者率   | 9.54%  | 8.25%  | 9.35%  | 10.46% | 10.54% | 10.60% |
| 特定保健指導実施率 | 31.73% | 26.02% | 36.67% | 29.98% | 28.91% | 26.81% |
| 対象者割合     | 積極的    | 2.20%  | 3.65%  | 2.64%  | 2.40%  | 2.45%  |
|           | 動機付け   | 8.70%  | 9.19%  | 7.26%  | 8.35%  | 8.87%  |
|           |        |        |        |        |        | 8.95%  |

### 健診及び医療機関受診の関係表

| R04  |                | 総数    | 医療機関受診 |        | 合計 |
|------|----------------|-------|--------|--------|----|
|      |                |       | あり     | なし     |    |
| 健診あり | 受診者数(人)        | 850   | 106    | 956    |    |
|      | 健診対象者に占める割合(%) | 31.2% | 3.9%   | 35.1%  |    |
|      | うち生活習慣病有(人)    | 603   |        | 603    |    |
|      | 受診者数に占める割合(%)  | 70.9% |        | 63.1%  |    |
| 健診なし | 未受診者数(人)       | 1,409 | 361    | 1,770  |    |
|      | 健診対象者に占める割合(%) | 51.7% | 13.2%  | 64.9%  |    |
|      | うち生活習慣病有(人)    | 1,050 |        | 1,050  |    |
|      | 未受診者数に占める割合(%) | 74.5% |        | 59.3%  |    |
| 合計   | 合計(人)          | 2,259 | 467    | 2,726  |    |
|      | 健診対象者に占める割合(%) | 82.9% | 17.1%  | 100.0% |    |
|      | うち生活習慣病有(人)    | 1,653 |        | 1,653  |    |
|      | 合計人数に占める割合(%)  | 73.2% |        | 60.6%  |    |

健診及び医療機関受診の関係表

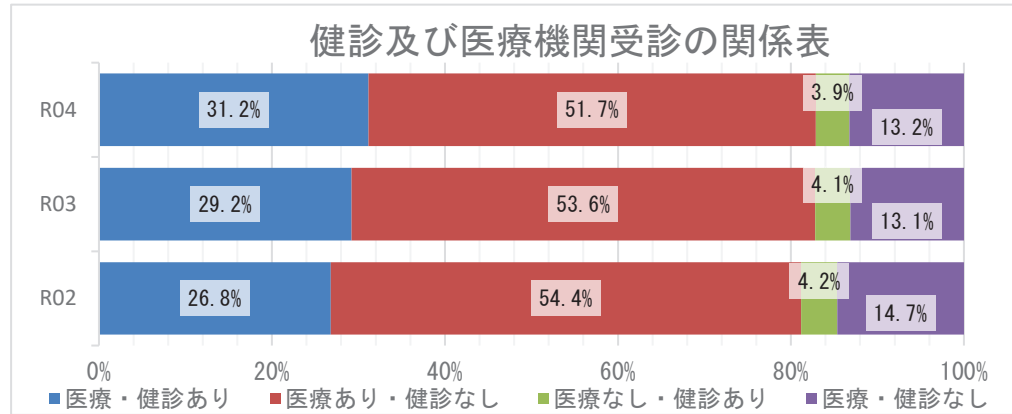

### 質問票の状況 - 生活習慣

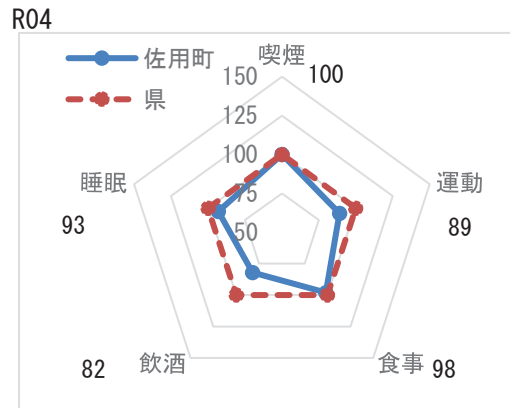

質問票の状況-生活習慣

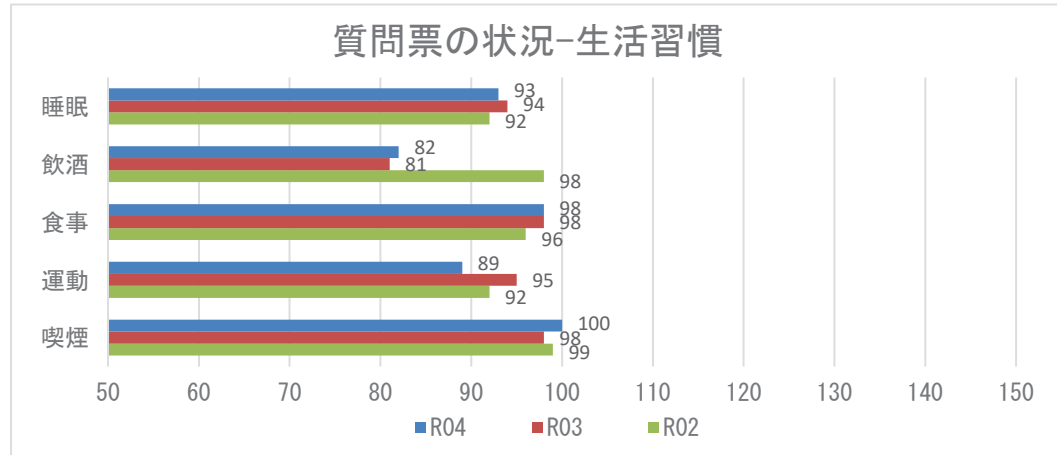

**【注意】**  
飲酒のリスクについては、一部健診機関の健診システムの改修の影響に伴い、相対比較には注意が必要。

※レーダーチャートは外側に行くほど、良好な状態であることを指します

## 2 健診の状況

### 生活習慣病のリスクの状況

R04

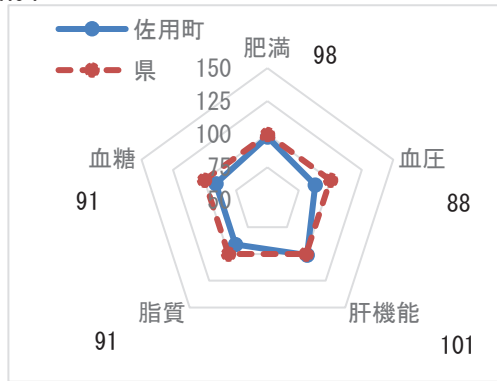

※レーダーチャートは外側に行くほど、良好な状態であることを指します

### 生活習慣病のリスクの状況

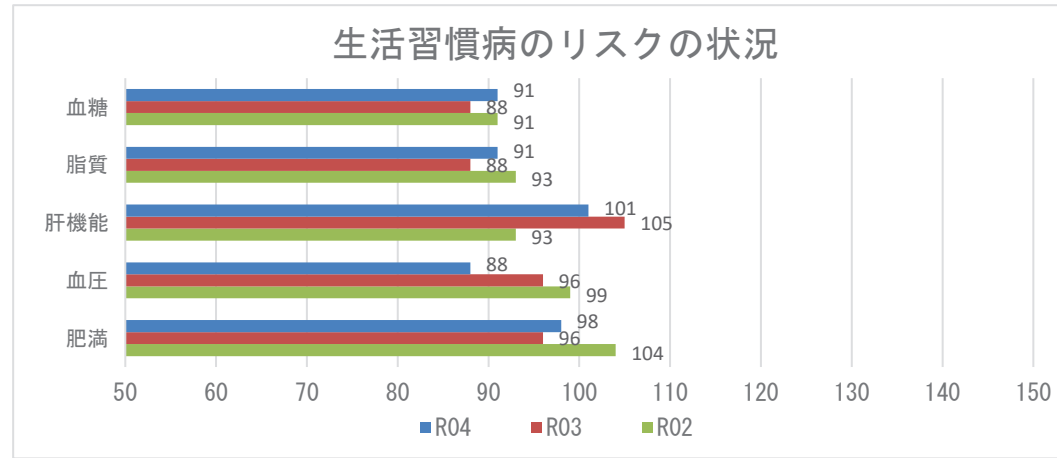

### 腎機能の状況

R04

| GFR区分(ml/分/1.73m <sup>2</sup> ) | 尿蛋白  |        |     |       |      |       | 合計           |
|---------------------------------|------|--------|-----|-------|------|-------|--------------|
|                                 | A1   |        | A2  |       | A3   |       |              |
|                                 | (-)  |        | (±) |       | ≥(+) |       |              |
| G1 正常または高値 ≥90                  | 24人  | 2.47%  | 1人  | 0.10% | 2人   | 0.21% | 27人 2.77%    |
| G2 正常または軽度低下 60~89              | 569人 | 58.48% | 20人 | 2.06% | 11人  | 1.13% | 600人 61.66%  |
| G3a 軽度~中等度低下 45~59              | 287人 | 29.50% | 13人 | 1.34% | 3人   | 0.31% | 303人 31.14%  |
| G3b 中等度~高度低下 30~44              | 35人  | 3.60%  | 1人  | 0.10% | 2人   | 0.21% | 38人 3.91%    |
| G4 高度低下 15~29                   | 1人   | 0.10%  | 0人  | 0.00% | 3人   | 0.31% | 4人 0.41%     |
| G5 末期腎不全 <15                    | 0人   | 0.00%  | 0人  | 0.00% | 1人   | 0.10% | 1人 0.10%     |
| 合計                              | 916人 | 94.14% | 35人 | 3.60% | 22人  | 2.26% | 973人 100.00% |

### 腎機能の状況

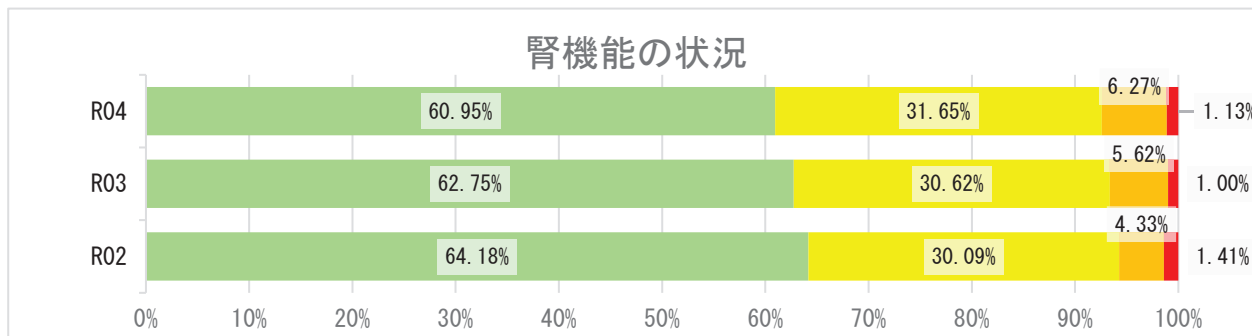

## 2 健診の状況

### 高血圧の状況 R04

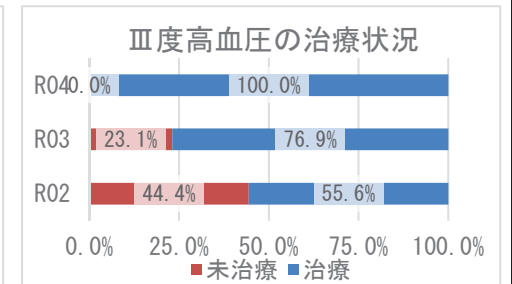
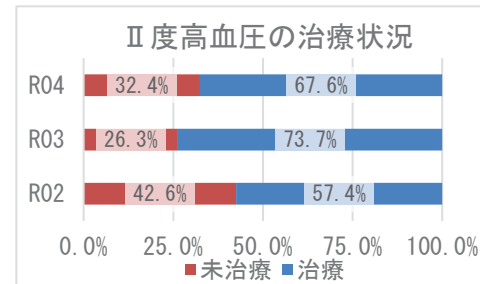
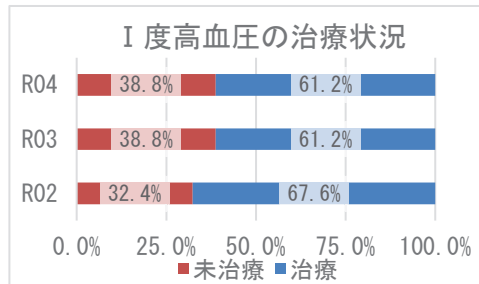
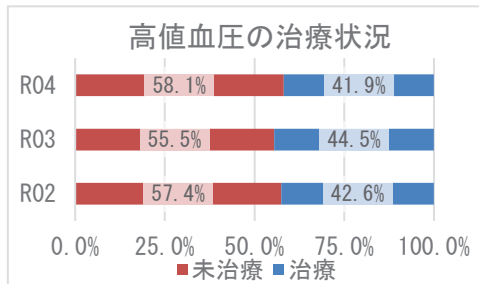
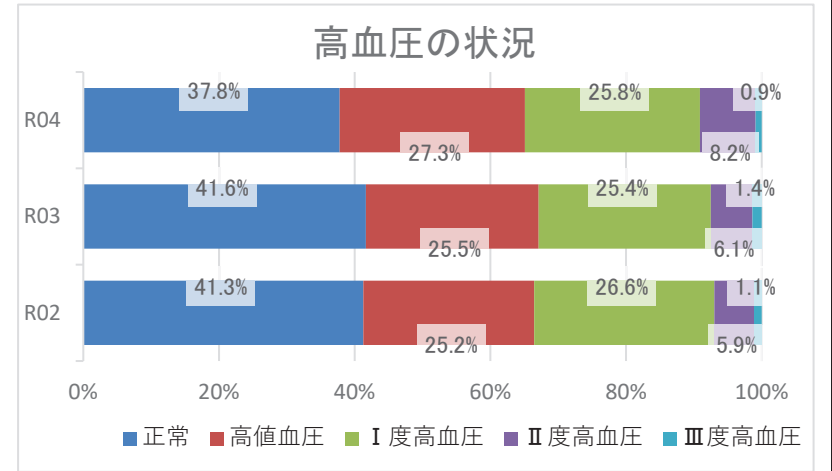
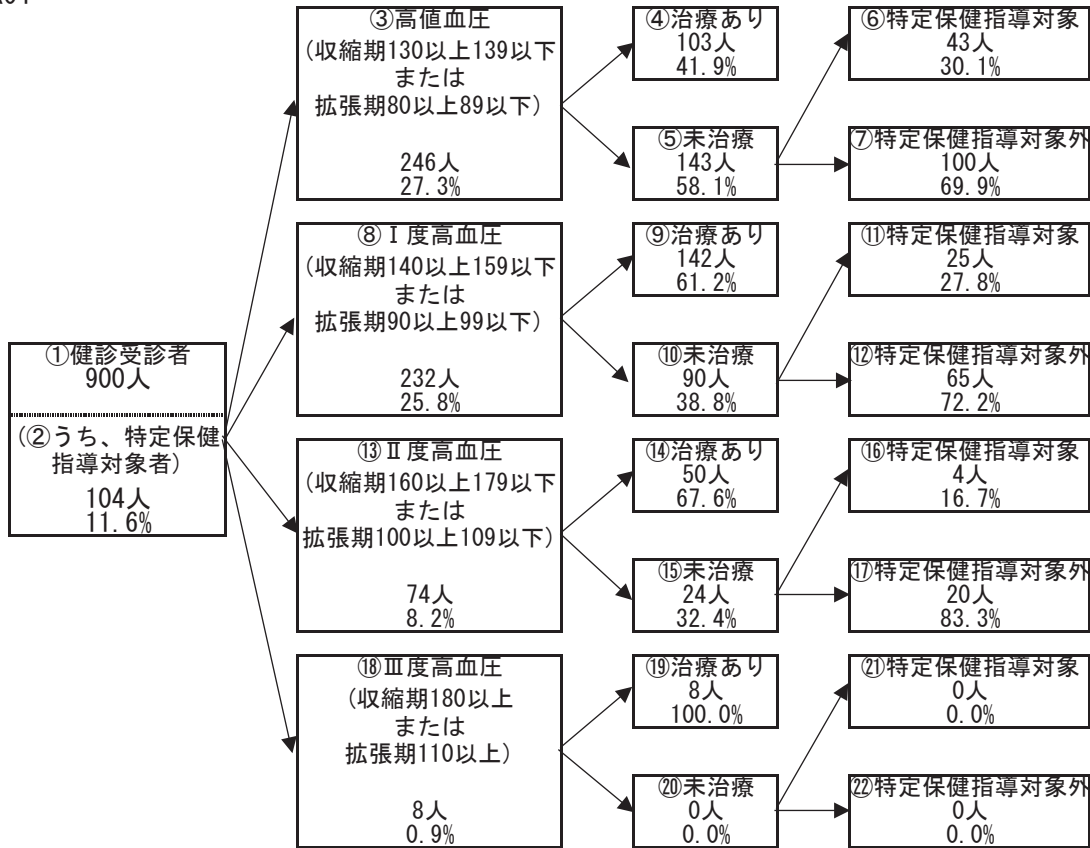

## 2 健診の状況

### 糖尿病性腎症・糖尿病の状況

R04

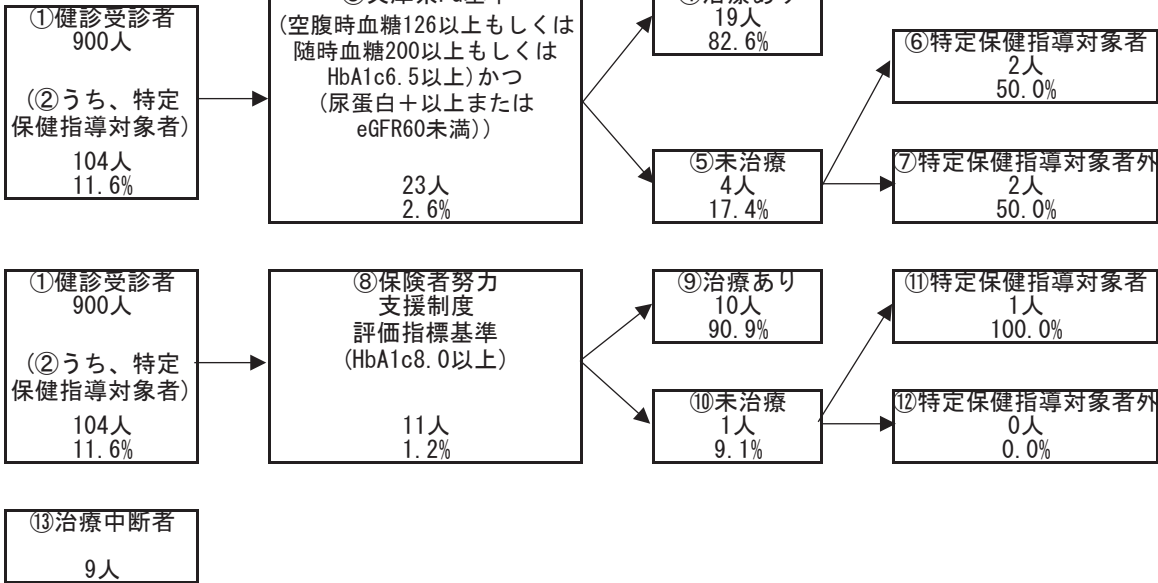

糖尿病性腎症の状況（兵庫県PG基準）

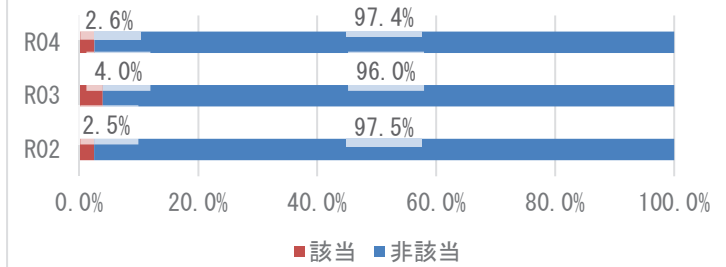

糖尿病の状況（保険者努力支援制度評価指標基準）

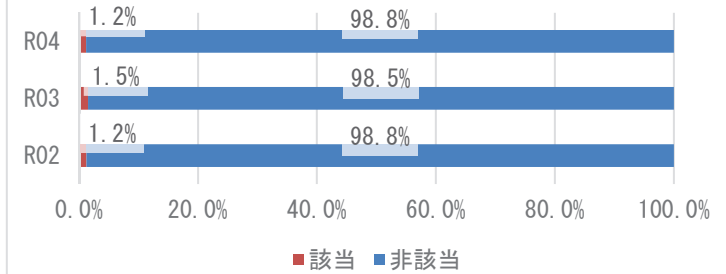

兵庫県PG基準の治療状況

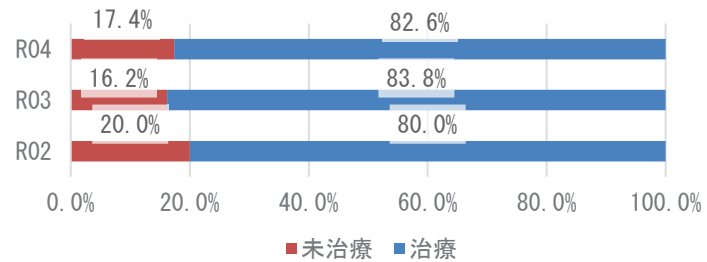

保険者努力支援制度評価指標基準の治療状況

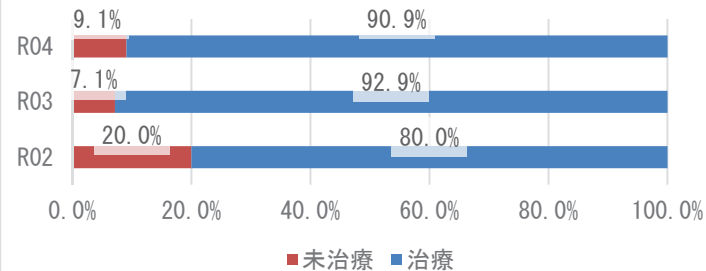

### 3 医療の状況

#### レセプトの状況 - 外来+調剤

R04

|             | 佐用町                    | 県       | 前年比 |
|-------------|------------------------|---------|-----|
| 受診率(%)      | 850.51<br>( 772.88 )   | 915.75  | ↑   |
| 1人当たり費用額(円) | 227,337<br>( 200,746 ) | 222,827 | ↑   |
| 1件当たり日数     | 1.52<br>( 1.52 )       | 1.52    | →   |
| 1日当たり費用額(円) | 17,581<br>( 17,581 )   | 16,045  | ↓   |

R03

|             | 佐用町                    | 県       | 前年比 |
|-------------|------------------------|---------|-----|
| 受診率(%)      | 826.47<br>( 757.61 )   | 896.19  | ↑   |
| 1人当たり費用額(円) | 221,625<br>( 199,973 ) | 218,451 | ↑   |
| 1件当たり日数     | 1.52<br>( 1.53 )       | 1.53    | →   |
| 1日当たり費用額(円) | 17,647<br>( 17,647 )   | 15,966  | ↑   |

R02

|             | 佐用町                    | 県       |
|-------------|------------------------|---------|
| 受診率(%)      | 775.58<br>( 705.97 )   | 846.89  |
| 1人当たり費用額(円) | 200,912<br>( 180,808 ) | 204,306 |
| 1件当たり日数     | 1.52<br>( 1.53 )       | 1.53    |
| 1日当たり費用額(円) | 17,089<br>( 17,089 )   | 15,779  |

※ ( ) 内は年齢調整をした値

※ 前年比は年齢調整をしない値で判定

#### レセプトの状況 - 入院

R04

|             | 佐用町                    | 県       | 前年比 |
|-------------|------------------------|---------|-----|
| 受診率(%)      | 36.80<br>( 32.99 )     | 22.63   | ↓   |
| 1人当たり費用額(円) | 204,246<br>( 178,147 ) | 145,139 | ↑   |
| 1件当たり日数     | 17.47<br>( 17.68 )     | 15.58   | ↓   |
| 1日当たり費用額(円) | 31,777<br>( 30,825 )   | 41,178  | ↑   |

R03

|             | 佐用町                    | 県       | 前年比 |
|-------------|------------------------|---------|-----|
| 受診率(%)      | 36.81<br>( 33.82 )     | 22.68   | ↑   |
| 1人当たり費用額(円) | 198,827<br>( 183,218 ) | 142,110 | ↑   |
| 1件当たり日数     | 17.57<br>( 17.32 )     | 15.67   | ↑   |
| 1日当たり費用額(円) | 30,745<br>( 31,948 )   | 39,989  | ↑   |

R02

|             | 佐用町                    | 県       |
|-------------|------------------------|---------|
| 受診率(%)      | 35.26<br>( 32.40 )     | 22.29   |
| 1人当たり費用額(円) | 184,277<br>( 170,077 ) | 136,046 |
| 1件当たり日数     | 17.52<br>( 17.05 )     | 15.99   |
| 1日当たり費用額(円) | 29,835<br>( 31,018 )   | 38,176  |

※ ( ) 内は年齢調整をした値

※ 前年比は年齢調整をしない値で判定

### 3 医療の状況

#### 入外レセプト件数順位(生活習慣病)

R04

| 順位 | 病名    | 件数    | 前年比 |
|----|-------|-------|-----|
| 1  | 高血圧症  | 3,328 | ↓   |
| 2  | 筋・骨格  | 3,227 | ↓   |
| 3  | 糖尿病   | 3,204 | ↓   |
| 4  | 脂質異常症 | 2,539 | ↓   |
| 5  | 精神    | 1,410 | ↓   |
| 6  | がん    | 1,117 | ↑   |
| 7  | 狭心症   | 194   | ↓   |
| 8  | 脳梗塞   | 129   | ↑   |
| 9  | 脂肪肝   | 74    | ↑   |
| 10 | 高尿酸血症 | 37    | ↓   |
| 11 | 動脈硬化症 | 23    | ↓   |
| 12 | 心筋梗塞  | 14    | ↓   |
| 13 | 脳出血   | 13    | ↓   |

| 順位 | 病名    | 件数  | 前年比 |
|----|-------|-----|-----|
| 1  | 精神    | 275 | ↓   |
| 2  | がん    | 137 | ↑   |
| 3  | 筋・骨格  | 119 | ↑   |
| 4  | 脳梗塞   | 31  | ↓   |
| 5  | 糖尿病   | 20  | ↓   |
| 6  | 狭心症   | 15  | ↓   |
| 7  | 高血圧症  | 9   | ↑   |
| 8  | 動脈硬化症 | 8   | ↑   |
| 9  | 心筋梗塞  | 5   | →   |
| 10 | 脂肪肝   | 3   | →   |
| 11 | 脳出血   | 2   | ↓   |
| 12 | 脂質異常症 | 0   | ↓   |
| 13 | 高尿酸血症 | 0   | →   |

R03

| 順位 | 病名    | 件数    | 前年比 |
|----|-------|-------|-----|
| 1  | 高血圧症  | 3,462 | ↓   |
| 2  | 筋・骨格  | 3,391 | ↑   |
| 3  | 糖尿病   | 3,249 | ↑   |
| 4  | 脂質異常症 | 2,822 | ↑   |
| 5  | 精神    | 1,492 | ↑   |
| 6  | がん    | 998   | ↑   |
| 7  | 狭心症   | 246   | ↓   |
| 8  | 脳梗塞   | 115   | ↓   |
| 9  | 高尿酸血症 | 70    | ↑   |
| 10 | 脂肪肝   | 56    | ↑   |
| 11 | 動脈硬化症 | 28    | ↑   |
| 12 | 心筋梗塞  | 19    | ↑   |
| 13 | 脳出血   | 17    | ↑   |

| 順位 | 病名    | 件数  | 前年比 |
|----|-------|-----|-----|
| 1  | 精神    | 318 | ↓   |
| 2  | がん    | 133 | ↓   |
| 3  | 筋・骨格  | 103 | ↑   |
| 4  | 脳梗塞   | 33  | ↑   |
| 5  | 狭心症   | 17  | ↓   |
| 6  | 脳出血   | 12  | ↓   |
| 7  | 糖尿病   | 9   | ↓   |
| 8  | 心筋梗塞  | 5   | ↑   |
| 9  | 高血圧症  | 4   | ↓   |
| 10 | 脂肪肝   | 3   | ↓   |
| 11 | 脂質異常症 | 1   | ↓   |
| 12 | 動脈硬化症 | 1   | →   |
| 13 | 高尿酸血症 | 0   | →   |

R02

| 順位 | 病名    | 件数    |
|----|-------|-------|
| 1  | 高血圧症  | 3,583 |
| 2  | 筋・骨格  | 3,341 |
| 3  | 糖尿病   | 3,092 |
| 4  | 脂質異常症 | 2,767 |
| 5  | 精神    | 1,449 |
| 6  | がん    | 949   |
| 7  | 狭心症   | 258   |
| 8  | 脳梗塞   | 138   |
| 9  | 高尿酸血症 | 64    |
| 10 | 脂肪肝   | 33    |
| 11 | 動脈硬化症 | 23    |
| 12 | 心筋梗塞  | 9     |
| 13 | 脳出血   | 2     |

| 順位 | 病名    | 件数  |
|----|-------|-----|
| 1  | 精神    | 344 |
| 2  | がん    | 178 |
| 3  | 筋・骨格  | 88  |
| 4  | 狭心症   | 23  |
| 5  | 糖尿病   | 16  |
| 6  | 脳梗塞   | 14  |
| 7  | 高血圧症  | 12  |
| 8  | 心筋梗塞  | 4   |
| 9  | 脂質異常症 | 2   |
| 10 | 脂肪肝   | 1   |
| 11 | 動脈硬化症 | 1   |
| 12 | 高尿酸血症 | 0   |
| 13 | 脳出血   | 0   |

※ 前年比は件数で判定

#### 入外医療費順位(生活習慣病)

R04

| 順位 | 病名    | 費用額         | 前年比 |
|----|-------|-------------|-----|
| 1  | がん    | 120,127,940 | ↑   |
| 2  | 糖尿病   | 100,167,590 | ↓   |
| 3  | 筋・骨格  | 65,406,030  | ↓   |
| 4  | 高血圧症  | 47,744,040  | ↓   |
| 5  | 脂質異常症 | 35,790,040  | ↓   |
| 6  | 精神    | 27,643,550  | ↓   |
| 7  | 狭心症   | 4,988,360   | ↓   |
| 8  | 脳梗塞   | 2,576,790   | ↑   |
| 9  | 脂肪肝   | 1,560,610   | ↑   |
| 10 | 高尿酸血症 | 552,380     | ↓   |
| 11 | 動脈硬化症 | 422,190     | ↓   |
| 12 | 心筋梗塞  | 367,760     | ↓   |
| 13 | 脳出血   | 224,980     | ↓   |

| 順位 | 病名    | 費用額         | 前年比 |
|----|-------|-------------|-----|
| 1  | がん    | 124,473,010 | ↑   |
| 2  | 精神    | 105,901,700 | ↓   |
| 3  | 筋・骨格  | 79,462,740  | ↑   |
| 4  | 脳梗塞   | 24,950,330  | ↓   |
| 5  | 狭心症   | 11,222,180  | ↓   |
| 6  | 心筋梗塞  | 9,738,970   | ↑   |
| 7  | 糖尿病   | 8,261,070   | ↑   |
| 8  | 動脈硬化症 | 7,954,680   | ↑   |
| 9  | 高血圧症  | 1,536,410   | ↑   |
| 10 | 脂肪肝   | 634,760     | ↓   |
| 11 | 脳出血   | 574,760     | ↓   |
| 12 | 脂質異常症 | 0           | ↓   |
| 13 | 高尿酸血症 | 0           | →   |

R03

| 順位 | 病名    | 費用額         | 前年比 |
|----|-------|-------------|-----|
| 1  | がん    | 117,705,230 | ↑   |
| 2  | 糖尿病   | 101,680,020 | ↑   |
| 3  | 筋・骨格  | 74,737,960  | ↑   |
| 4  | 高血圧症  | 49,557,200  | ↓   |
| 5  | 脂質異常症 | 43,872,330  | ↓   |
| 6  | 精神    | 30,108,620  | ↓   |
| 7  | 狭心症   | 6,198,620   | ↓   |
| 8  | 脳梗塞   | 2,453,340   | ↓   |
| 9  | 脂肪肝   | 1,258,660   | ↑   |
| 10 | 高尿酸血症 | 1,015,920   | ↑   |
| 11 | 心筋梗塞  | 696,080     | ↑   |
| 12 | 動脈硬化症 | 615,470     | ↑   |
| 13 | 脳出血   | 374,360     | ↑   |

| 順位 | 病名    | 費用額         | 前年比 |
|----|-------|-------------|-----|
| 1  | 精神    | 119,307,530 | ↓   |
| 2  | がん    | 108,205,580 | ↓   |
| 3  | 筋・骨格  | 75,481,940  | ↑   |
| 4  | 脳梗塞   | 23,598,000  | ↑   |
| 5  | 狭心症   | 15,179,620  | ↓   |
| 6  | 脳出血   | 11,610,080  | ↓   |
| 7  | 心筋梗塞  | 6,738,580   | ↑   |
| 8  | 糖尿病   | 3,246,310   | ↓   |
| 9  | 動脈硬化症 | 804,560     | ↓   |
| 10 | 脂肪肝   | 652,610     | ↑   |
| 11 | 脂質異常症 | 647,430     | ↑   |
| 12 | 高血圧症  | 530,910     | ↓   |
| 13 | 高尿酸血症 | 0           | →   |

R02

| 順位 | 病名    | 費用額         |
|----|-------|-------------|
| 1  | がん    | 112,073,170 |
| 2  | 糖尿病   | 99,732,340  |
| 3  | 筋・骨格  | 69,726,900  |
| 4  | 高血圧症  | 51,897,960  |
| 5  | 脂質異常症 | 45,432,390  |
| 6  | 精神    | 30,903,480  |
| 7  | 狭心症   | 7,503,820   |
| 8  | 脳梗塞   | 2,957,290   |
| 9  | 脂肪肝   | 878,210     |
| 10 | 高尿酸血症 | 853,810     |
| 11 | 動脈硬化症 | 404,110     |
| 12 | 心筋梗塞  | 310,520     |
| 13 | 脳出血   | 67,320      |

| 順位 | 病名    | 費用額         |
|----|-------|-------------|
| 1  | がん    | 135,783,170 |
| 2  | 精神    | 132,029,200 |
| 3  | 筋・骨格  | 51,639,850  |
| 4  | 狭心症   | 15,229,690  |
| 5  | 脳梗塞   | 9,662,670   |
| 6  | 糖尿病   | 4,824,230   |
| 7  | 心筋梗塞  | 3,333,390   |
| 8  | 高血圧症  | 3,040,580   |
| 9  | 動脈硬化症 | 1,444,580   |
| 10 | 脂肪肝   | 196,310     |
| 11 | 脂質異常症 | 180,690     |
| 12 | 高尿酸血症 | 0           |
| 13 | 脳出血   | 0           |

※ 前年比は費用額で判定

### 3 医療の状況

#### 基礎疾患・人工透析等の該当者数

R04

|       | 佐用町   |        | 県       |        |
|-------|-------|--------|---------|--------|
|       | 人数    | 割合     | 人数      | 割合     |
| 糖尿病   | 808   | 22.82% | 165,821 | 15.91% |
| 高血圧   | 1,220 | 34.45% | 272,255 | 26.12% |
| 脂質異常症 | 1,204 | 34.00% | 267,354 | 25.65% |

|        | 佐用町 |        | 県     |        |
|--------|-----|--------|-------|--------|
|        | 人数  | 割合     | 人数    | 割合     |
| 人工透析   | 20  | 0.56%  | 3,569 | 0.34%  |
| うち、糖尿病 | 17  | 85.00% | 2,135 | 59.82% |



|          | 佐用町 |        | 県      |        |
|----------|-----|--------|--------|--------|
|          | 人数  | 割合     | 人数     | 割合     |
| 虚血性心疾患   | 229 | 6.47%  | 49,957 | 4.79%  |
| うち、糖尿病   | 138 | 60.26% | 27,691 | 55.43% |
| うち、高血圧   | 184 | 80.35% | 40,475 | 81.02% |
| うち、脂質異常症 | 175 | 76.42% | 38,885 | 77.84% |
| 脳血管疾患    | 218 | 6.16%  | 60,286 | 5.78%  |
| うち、糖尿病   | 120 | 55.05% | 27,111 | 44.97% |
| うち、高血圧   | 168 | 77.06% | 45,289 | 75.12% |
| うち、脂質異常症 | 150 | 68.81% | 42,460 | 70.43% |

R03

|       | 佐用町   |        | 県       |        |
|-------|-------|--------|---------|--------|
|       | 人数    | 割合     | 人数      | 割合     |
| 糖尿病   | 855   | 23.04% | 178,426 | 16.34% |
| 高血圧   | 1,301 | 35.06% | 295,446 | 27.05% |
| 脂質異常症 | 1,291 | 34.79% | 288,184 | 26.38% |

|        | 佐用町 |        | 県     |        |
|--------|-----|--------|-------|--------|
|        | 人数  | 割合     | 人数    | 割合     |
| 人工透析   | 20  | 0.54%  | 3,634 | 0.33%  |
| うち、糖尿病 | 15  | 75.00% | 2,137 | 58.81% |



|          | 佐用町 |        | 県      |        |
|----------|-----|--------|--------|--------|
|          | 人数  | 割合     | 人数     | 割合     |
| 虚血性心疾患   | 242 | 6.52%  | 55,292 | 5.06%  |
| うち、糖尿病   | 145 | 59.92% | 30,327 | 54.85% |
| うち、高血圧   | 194 | 80.17% | 44,894 | 81.19% |
| うち、脂質異常症 | 191 | 78.93% | 42,866 | 77.53% |
| 脳血管疾患    | 240 | 6.47%  | 66,365 | 6.08%  |
| うち、糖尿病   | 122 | 50.83% | 29,816 | 44.93% |
| うち、高血圧   | 181 | 75.42% | 50,004 | 75.35% |
| うち、脂質異常症 | 160 | 66.67% | 46,687 | 70.35% |

R02

|       | 佐用町   |        | 県       |        |
|-------|-------|--------|---------|--------|
|       | 人数    | 割合     | 人数      | 割合     |
| 糖尿病   | 744   | 19.50% | 154,938 | 13.82% |
| 高血圧   | 1,146 | 30.03% | 257,517 | 22.98% |
| 脂質異常症 | 1,142 | 29.93% | 252,368 | 22.52% |

|        | 佐用町 |        | 県     |        |
|--------|-----|--------|-------|--------|
|        | 人数  | 割合     | 人数    | 割合     |
| 人工透析   | 16  | 0.42%  | 3,029 | 0.27%  |
| うち、糖尿病 | 11  | 68.75% | 1,719 | 56.75% |



|          | 佐用町 |        | 県      |        |
|----------|-----|--------|--------|--------|
|          | 人数  | 割合     | 人数     | 割合     |
| 虚血性心疾患   | 215 | 5.63%  | 47,959 | 4.28%  |
| うち、糖尿病   | 117 | 54.42% | 25,896 | 54.00% |
| うち、高血圧   | 173 | 80.47% | 38,618 | 80.52% |
| うち、脂質異常症 | 167 | 77.67% | 37,020 | 77.19% |
| 脳血管疾患    | 221 | 5.79%  | 56,814 | 5.07%  |
| うち、糖尿病   | 109 | 49.32% | 25,250 | 44.44% |
| うち、高血圧   | 171 | 77.38% | 42,439 | 74.70% |
| うち、脂質異常症 | 157 | 71.04% | 39,643 | 69.78% |



## 4 介護の状況

### 要介護度別認定率

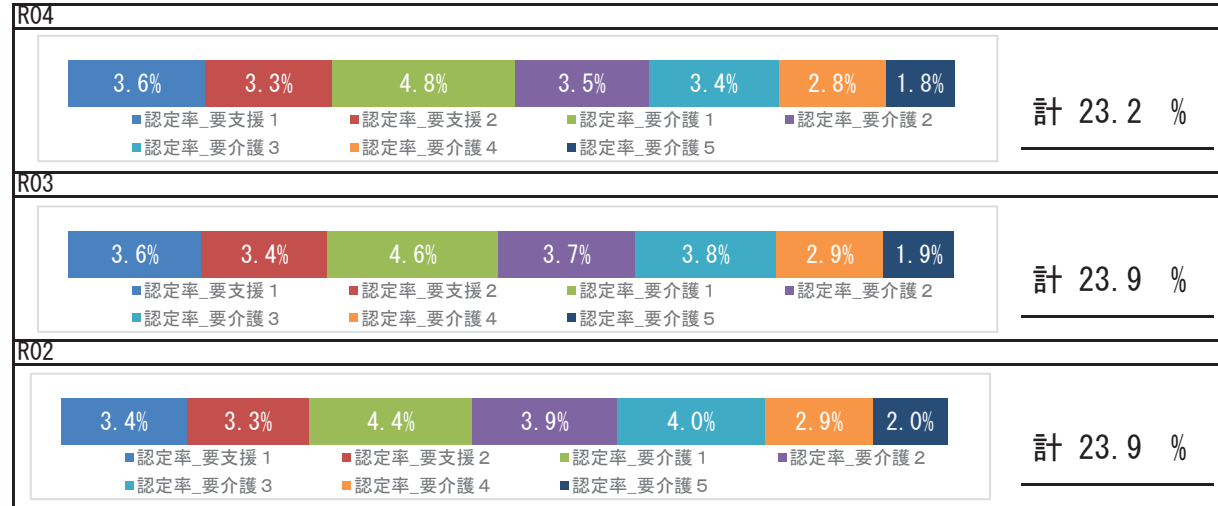

### 要介護認定者の有病状況

#### R04

|       | 65～74歳 |    | 75歳以上  |       | 計      |       |        |
|-------|--------|----|--------|-------|--------|-------|--------|
|       | 人数     | 割合 | 人数     | 割合    | 人数     | 割合    |        |
| 基礎疾患  | 糖尿病    | 39 | 31.45% | 427   | 29.51% | 466   | 29.66% |
|       | 糖尿病合併症 | 7  | 5.65%  | 63    | 4.35%  | 70    | 4.46%  |
| 循環器疾患 | 心臓病    | 61 | 49.19% | 1,020 | 70.49% | 1,081 | 68.81% |
|       | 脳血管疾患  | 32 | 25.81% | 338   | 23.36% | 370   | 23.55% |
| その他   | がん     | 15 | 12.10% | 221   | 15.27% | 236   | 15.02% |
|       | 精神     | 32 | 25.81% | 650   | 44.92% | 682   | 43.41% |
|       | 筋・骨格   | 53 | 42.74% | 920   | 63.58% | 973   | 61.94% |
|       | 難病     | 5  | 4.03%  | 67    | 4.63%  | 72    | 4.58%  |

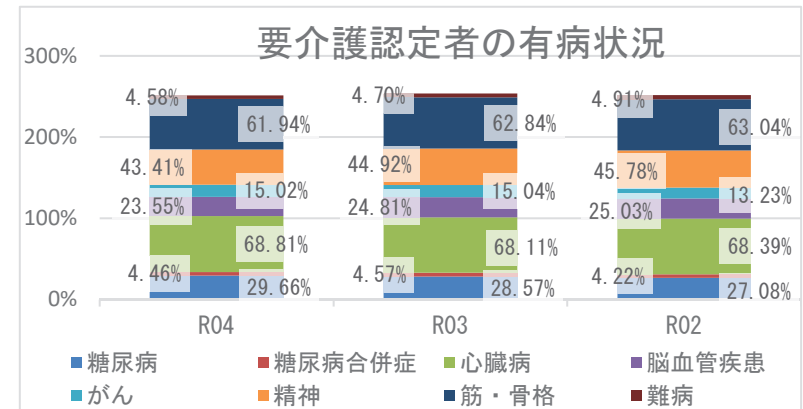

## 5 考察

- 平均寿命は県と比較して、男性は短く女性は同程度です。令和4年度の平均自立期間は、前年度と比較して、男性は長く女性は同程度となり、県と比較して、男性は同程度、女性は短い状況です。
- 死因では、生活習慣病の重症化疾患（心疾患・脳血管疾患）は、併せて25.84%になります。肺炎が7.15%を占め、経年的な確認が必要です。
- 介護の状況から、令和4年度の要介護認定率は前年度より減少しています。要介護認定者の有病状況においては、心臓病、筋・骨格疾患の有病者の割合が高いです。
- 医療の状況から、町の1人当たり費用額（年齢調整値）の経年推移は、外来＋調剤費用額は前年度より増加し、県より低く、入院費用額は前年度より減少しましたが、県より高い状況です。入外医療費順位（生活習慣病）から、外来では糖尿病が経年で上位疾患となっており、入院では脳血管疾患、虚血性心疾患に係る医療費が多い状況です。各疾病該当者数の経年推移をみると、重症化疾患（虚血性心疾患、脳血管疾患）と基礎疾患（糖尿病、高血圧、脂質異常症）の該当者割合は、いずれも前年度より減少していますが、県より高い状況です。重症化疾患（人工透析、虚血性心疾患、脳血管疾患）の該当者のうち糖尿病該当者割合は経年で増加しています。生活習慣病等重症化予防事業の実施状況等の確認、検討をお勧めします。
- 健診の状況では、特定健診受診率は令和2年度以降増加、特定保健指導実施率は前年度より増加し、いずれも県よりも高い状況です。引き続き、特定健診受診率、特定保健指導実施率の向上に向けて、事業のPDCAを回しつつ、取組を継続する必要があります。令和4年度健診受診者の高血圧、糖尿病の治療状況において、Ⅲ度高血圧の未治療者は0%、兵庫県糖尿病性腎症重症化予防事業プログラム基準該当のうち未治療者は17.4%であり、確実な受診勧奨が必要です。健診結果における「生活習慣のリスク」で睡眠・食事・運動リスクが県より高く、「生活習慣病のリスク」では、血糖・脂質・血圧・肥満リスクが県より高い状況です。広く一般に向けた適切な生活習慣に関する知識の普及啓発活動等、健康意識の向上に向けた積極的な取組が重要です。

# 宍粟市

## 1 基礎情報

| 年度  | 宍粟市    |      |
|-----|--------|------|
|     | 人口総数   | 高齢化率 |
| R04 | 34,769 | 36.4 |

| 年度  | 宍粟市   |   |      |   |          |   |
|-----|-------|---|------|---|----------|---|
|     | 被保険者数 |   | 加入率  |   | 被保険者平均年齢 |   |
|     | 値     | 比 | 値    | 比 | 値        | 比 |
| R04 | 7,898 | ↓ | 22.7 | ↑ | 56.2     | → |
| R03 | 8,340 | ↓ | 22.1 | ↓ | 56.2     | ↑ |
| R02 | 8,540 | ↘ | 22.6 | ↘ | 55.7     | ↘ |

## 死因（R01～R03 年度計）

|    |              |      |          |
|----|--------------|------|----------|
| 1位 | 悪性新生物（腫瘍）    | 423件 | （25.44%） |
| 2位 | 心疾患（高血圧性を除く） | 297件 | （17.86%） |
| 3位 | 脳血管疾患        | 149件 | （8.96%）  |
| 4位 | 老衰           | 89件  | （5.35%）  |
| 5位 | その他の呼吸器系の疾患  | 87件  | （5.23%）  |

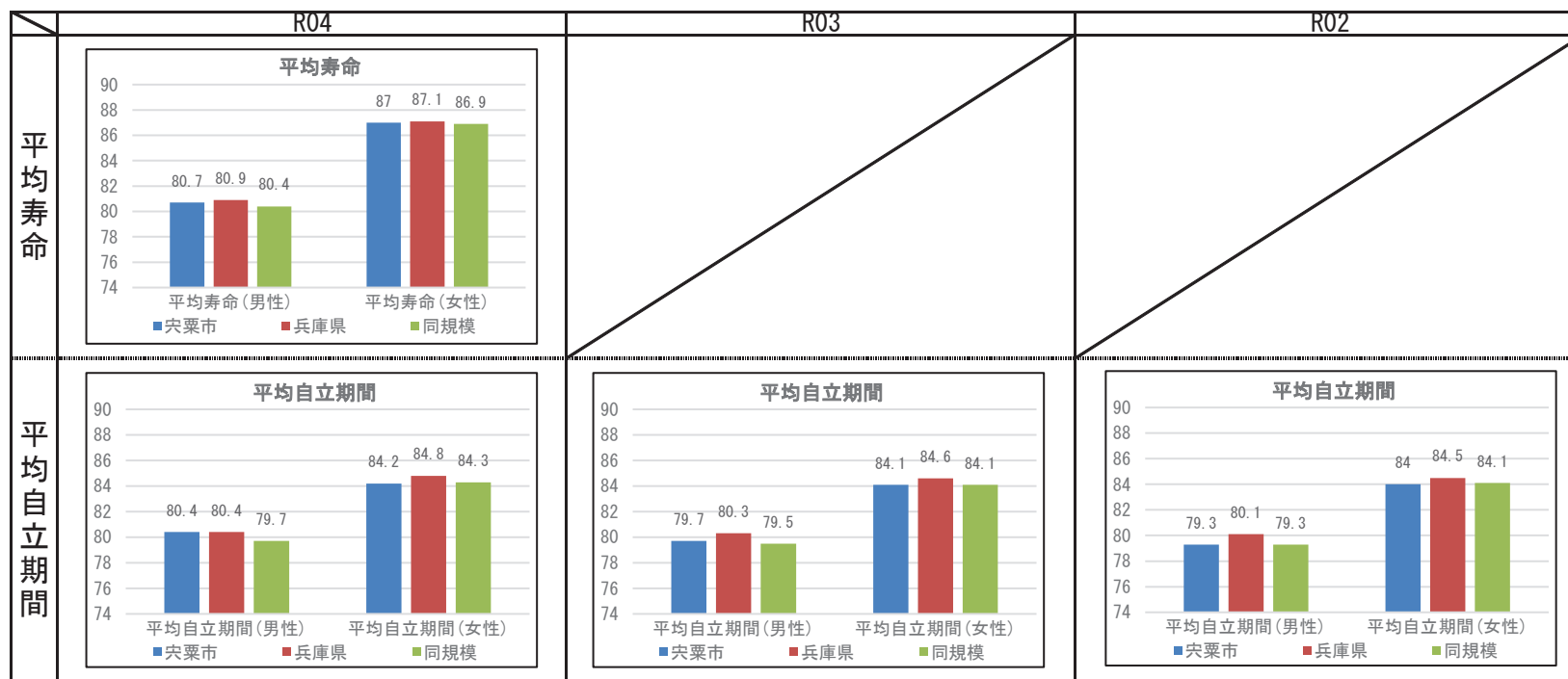

## 2 健診の状況

### 特定健診・特定保健指導の状況

|           | 宍粟市    |        |        | 兵庫県    |        |        |
|-----------|--------|--------|--------|--------|--------|--------|
|           | R04    | R03    | R02    | R04    | R03    | R02    |
| 特定健診受診率   | 41.05% | 41.22% | 37.98% | 34.21% | 33.02% | 30.89% |
| メタボ該当者率   | 19.14% | 19.41% | 19.37% | 19.06% | 19.36% | 19.41% |
| 予備群該当者率   | 7.96%  | 9.00%  | 9.81%  | 10.46% | 10.54% | 10.60% |
| 特定保健指導実施率 | 52.04% | 47.55% | 55.29% | 29.98% | 28.91% | 26.81% |
| 対象者割合     | 積極的    | 2.73%  | 2.95%  | 2.31%  | 2.40%  | 2.45%  |
|           | 動機付け   | 6.29%  | 7.20%  | 8.02%  | 8.35%  | 8.87%  |

### 健診及び医療機関受診の関係表

| R04  |                | 総数             | 医療機関受診 |        | 合計    |
|------|----------------|----------------|--------|--------|-------|
|      |                |                | あり     | なし     |       |
| 健診あり | 受診者数(人)        | 2,119          | 333    | 2,452  |       |
|      |                | 健診対象者に占める割合(%) | 35.5%  | 5.6%   | 41.1% |
|      | うち生活習慣病有(人)    | 1,499          |        | 1,499  |       |
|      |                | 受診者数に占める割合(%)  | 70.7%  |        | 61.1% |
| 健診なし | 未受診者数(人)       | 2,827          | 694    | 3,521  |       |
|      |                | 健診対象者に占める割合(%) | 47.3%  | 11.6%  | 58.9% |
|      | うち生活習慣病有(人)    | 1,972          |        | 1,972  |       |
|      |                | 未受診者数に占める割合(%) | 69.8%  |        | 56.0% |
| 合計   | 合計(人)          | 4,946          | 1,027  | 5,973  |       |
|      | 健診対象者に占める割合(%) | 82.8%          | 17.2%  | 100.0% |       |
|      | うち生活習慣病有(人)    | 3,471          |        | 3,471  |       |
|      | 合計人数に占める割合(%)  | 70.2%          |        | 58.1%  |       |

健診及び医療機関受診の関係表

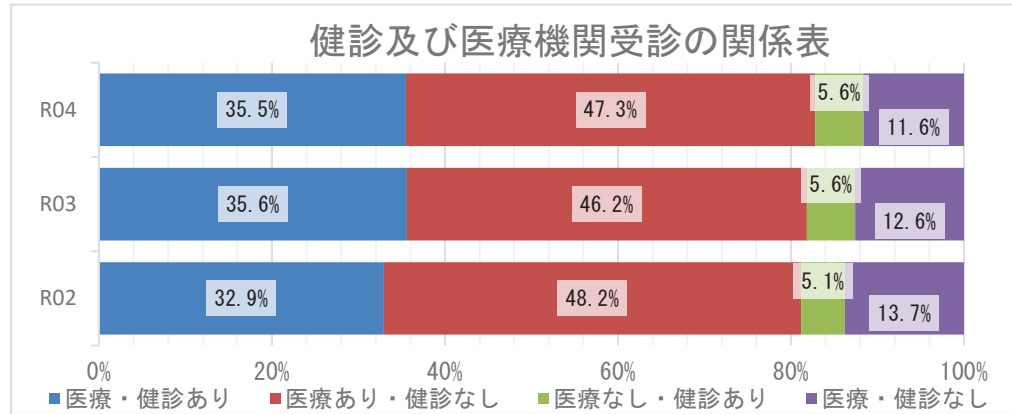

### 質問票の状況 - 生活習慣

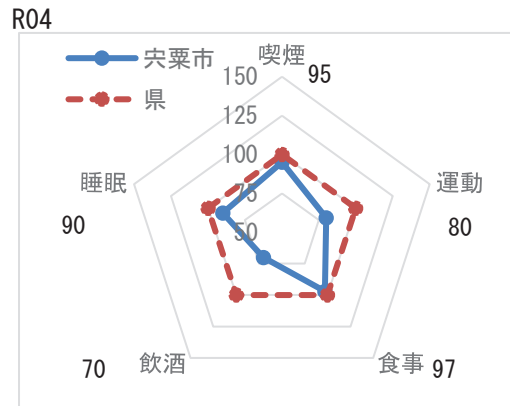

質問票の状況-生活習慣

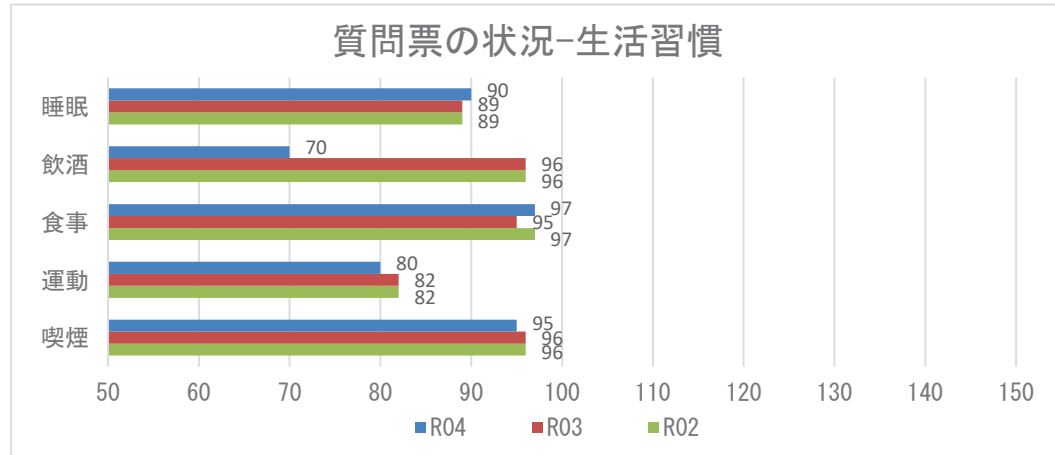

**【注意】**  
飲酒のリスクについては、一部健診機関の健診システムの改修の影響に伴い、相対比較には注意が必要。

※レーダーチャートは外側に行くほど、  
良好な状態であることを指します

## 2 健診の状況

### 生活習慣病のリスクの状況

R04

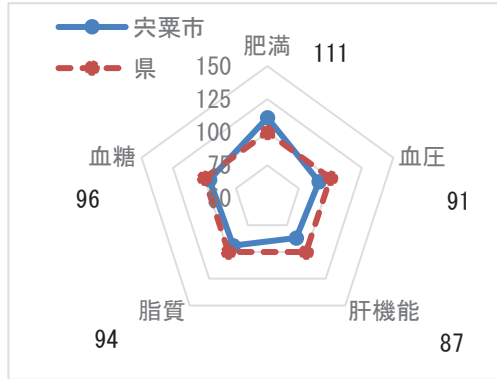

※レーダーチャートは外側に行くほど、良好な状態であることを指します

### 生活習慣病のリスクの状況

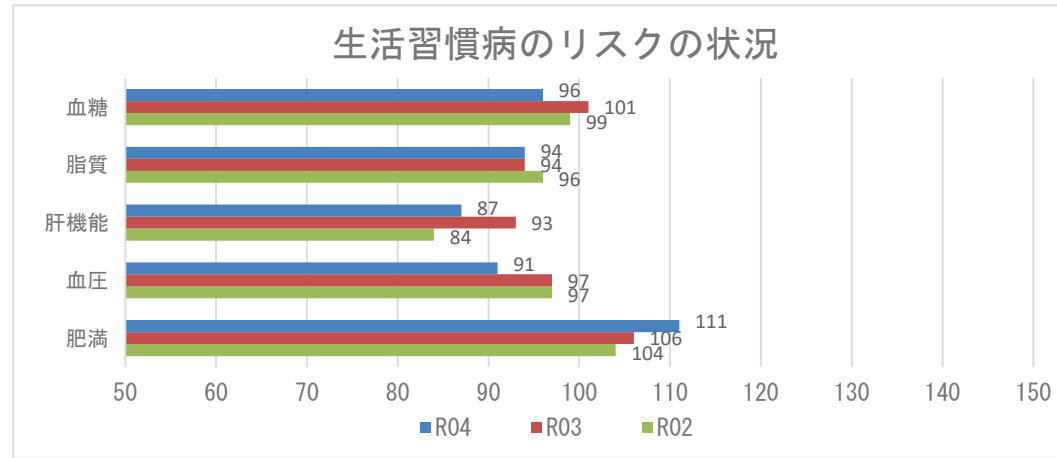

### 腎機能の状況

R04

| GFR区分(ml/分/1.73m <sup>2</sup> ) | 尿蛋白       |        |           |       |            |       | 合計    |         |
|---------------------------------|-----------|--------|-----------|-------|------------|-------|-------|---------|
|                                 | A1<br>(-) |        | A2<br>(±) |       | A3<br>≥(+) |       |       |         |
| G1 正常または高値 ≥90                  | 105人      | 4.17%  | 4人        | 0.16% | 0人         | 0.00% | 109人  | 4.33%   |
| G2 正常または軽度低下 60~89              | 1670人     | 66.30% | 38人       | 1.51% | 16人        | 0.64% | 1724人 | 68.44%  |
| G3a 軽度~中等度低下 45~59              | 581人      | 23.06% | 17人       | 0.67% | 13人        | 0.52% | 611人  | 24.26%  |
| G3b 中等度~高度低下 30~44              | 57人       | 2.26%  | 3人        | 0.12% | 5人         | 0.20% | 65人   | 2.58%   |
| G4 高度低下 15~29                   | 5人        | 0.20%  | 0人        | 0.00% | 3人         | 0.12% | 8人    | 0.32%   |
| G5 末期腎不全 <15                    | 0人        | 0.00%  | 0人        | 0.00% | 2人         | 0.08% | 2人    | 0.08%   |
| 合計                              | 2418人     | 95.99% | 62人       | 2.46% | 39人        | 1.55% | 2519人 | 100.00% |

### 腎機能の状況

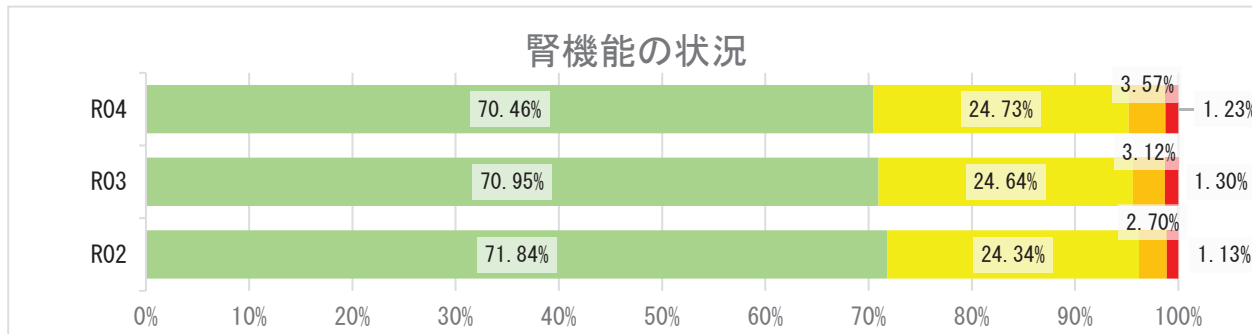

## 2 健診の状況

### 高血圧の状況 R04

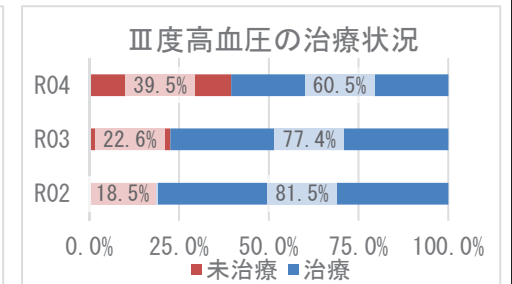
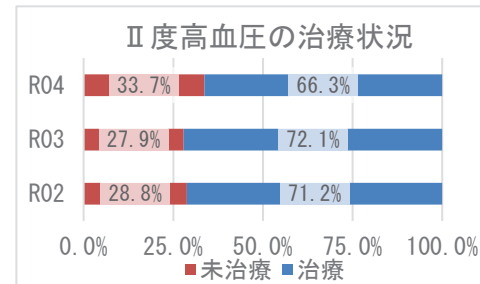
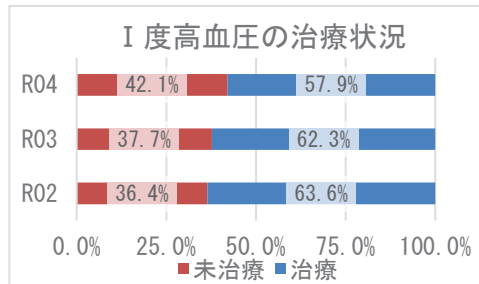
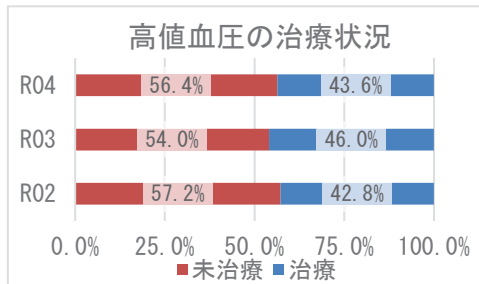
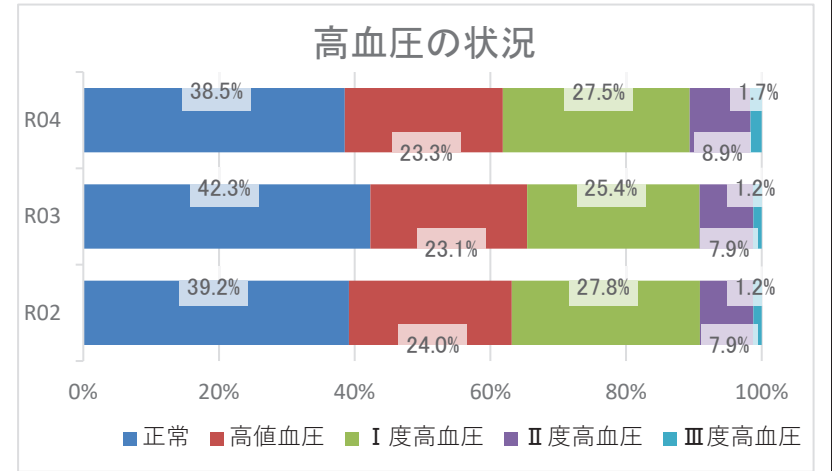
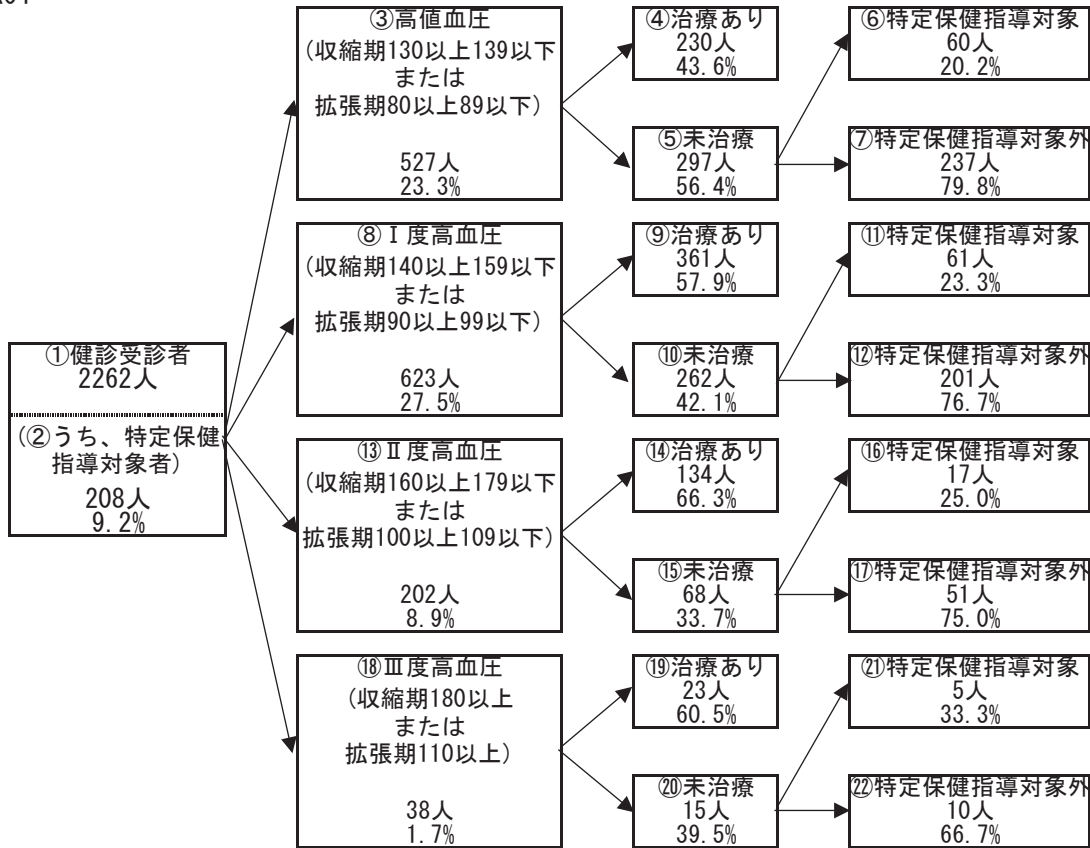

## 2 健診の状況

### 糖尿病性腎症・糖尿病の状況

R04

①健診受診者  
2262人  
  
②うち、特定  
保健指導対象者  
208人  
9.2%

③兵庫県PG基準  
(空腹時血糖126以上もしくは  
随時血糖200以上もしくは  
HbA1c6.5以上)かつ  
(尿蛋白+以上または  
eGFR60未満)  
  
92人  
4.1%

④治療あり  
73人  
79.3%

⑥特定保健指導対象者  
3人  
15.8%

⑤未治療  
19人  
20.7%

⑦特定保健指導対象者外  
16人  
84.2%

①健診受診者  
2262人  
  
②うち、特定  
保健指導対象者  
208人  
9.2%

⑧保険者努力  
支援制度  
評価指標基準  
(HbA1c8.0以上)  
  
29人  
1.3%

⑨治療あり  
23人  
79.3%

⑪特定保健指導対象者  
2人  
33.3%

⑩未治療  
6人  
20.7%

⑫特定保健指導対象者外  
4人  
66.7%

⑬治療中断者  
15人

糖尿病性腎症の状況（兵庫県PG基準）

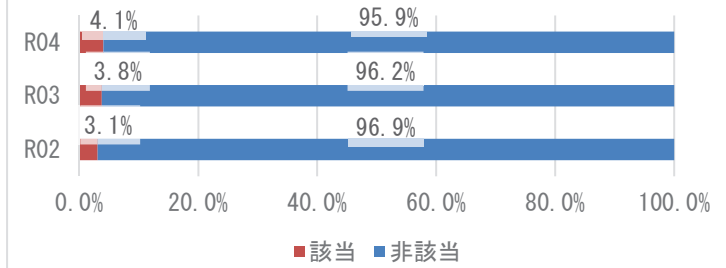

糖尿病の状況（保険者努力支援制度評価指標基準）

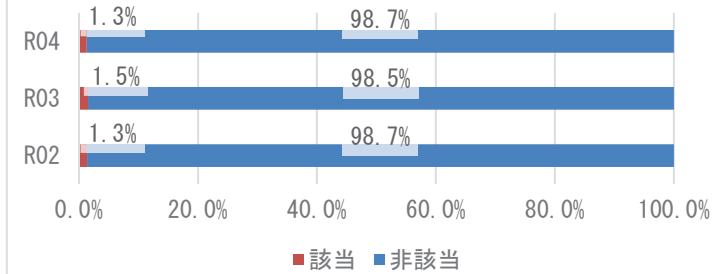

兵庫県PG基準の治療状況

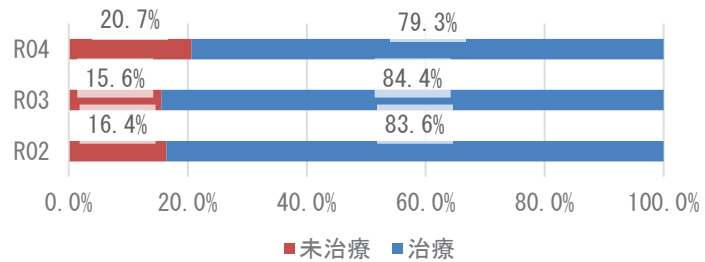

保険者努力支援制度評価指標基準の治療状況

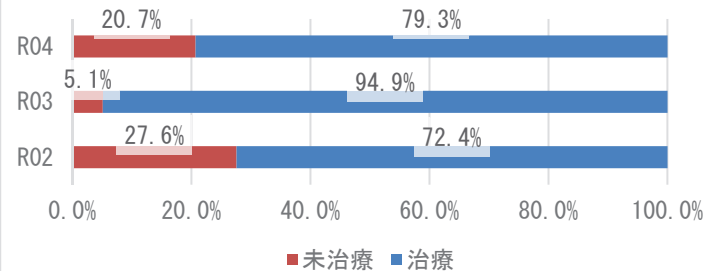

### 3 医療の状況

#### レセプトの状況 - 外来+調剤

R04

|             | 宍粟市                    | 県       | 前年比 |
|-------------|------------------------|---------|-----|
| 受診率(%)      | 930.21<br>( 869.05 )   | 915.75  | ↑   |
| 1人当たり費用額(円) | 229,186<br>( 211,255 ) | 222,827 | ↑   |
| 1件当たり日数     | 1.53<br>( 1.53 )       | 1.52    | ↓   |
| 1日当たり費用額(円) | 16,113<br>( 16,113 )   | 16,045  | ↓   |

R03

|             | 宍粟市                    | 県       | 前年比 |
|-------------|------------------------|---------|-----|
| 受診率(%)      | 899.35<br>( 847.26 )   | 896.19  | ↑   |
| 1人当たり費用額(円) | 227,437<br>( 210,826 ) | 218,451 | ↑   |
| 1件当たり日数     | 1.56<br>( 1.56 )       | 1.53    | ↑   |
| 1日当たり費用額(円) | 16,239<br>( 16,239 )   | 15,966  | ↑   |

R02

|             | 宍粟市                    | 県       |
|-------------|------------------------|---------|
| 受診率(%)      | 850.89<br>( 807.04 )   | 846.89  |
| 1人当たり費用額(円) | 204,188<br>( 191,968 ) | 204,306 |
| 1件当たり日数     | 1.54<br>( 1.54 )       | 1.53    |
| 1日当たり費用額(円) | 15,546<br>( 15,546 )   | 15,779  |

※ ( ) 内は年齢調整をした値

※ 前年比は年齢調整をしない値で判定

#### レセプトの状況 - 入院

R04

|             | 宍粟市                    | 県       | 前年比 |
|-------------|------------------------|---------|-----|
| 受診率(%)      | 25.50<br>( 23.87 )     | 22.63   | ↑   |
| 1人当たり費用額(円) | 151,503<br>( 140,104 ) | 145,139 | ↑   |
| 1件当たり日数     | 15.71<br>( 15.68 )     | 15.58   | ↓   |
| 1日当たり費用額(円) | 37,829<br>( 38,211 )   | 41,178  | ↑   |

R03

|             | 宍粟市                    | 県       | 前年比 |
|-------------|------------------------|---------|-----|
| 受診率(%)      | 24.26<br>( 22.90 )     | 22.68   | ↓   |
| 1人当たり費用額(円) | 148,011<br>( 138,425 ) | 142,110 | ↓   |
| 1件当たり日数     | 16.76<br>( 16.46 )     | 15.67   | ↑   |
| 1日当たり費用額(円) | 36,419<br>( 37,728 )   | 39,989  | ↑   |

R02

|             | 宍粟市                    | 県       |
|-------------|------------------------|---------|
| 受診率(%)      | 26.58<br>( 25.19 )     | 22.29   |
| 1人当たり費用額(円) | 155,392<br>( 144,074 ) | 136,046 |
| 1件当たり日数     | 16.43<br>( 16.14 )     | 15.99   |
| 1日当たり費用額(円) | 35,587<br>( 35,844 )   | 38,176  |

※ ( ) 内は年齢調整をした値

※ 前年比は年齢調整をしない値で判定

### 3 医療の状況

#### 入外レセプト件数順位(生活習慣病)

R04

| 順位 | 病名    | 件数    | 前年比 |
|----|-------|-------|-----|
| 1  | 高血圧症  | 9,746 | ↓   |
| 2  | 筋・骨格  | 8,341 | ↓   |
| 3  | 糖尿病   | 7,495 | ↓   |
| 4  | 脂質異常症 | 5,698 | ↓   |
| 5  | 精神    | 2,644 | ↓   |
| 6  | がん    | 2,416 | ↓   |
| 7  | 狭心症   | 484   | ↑   |
| 8  | 脳梗塞   | 439   | ↓   |
| 9  | 心筋梗塞  | 111   | ↑   |
| 10 | 高尿酸血症 | 87    | ↓   |
| 11 | 脂肪肝   | 62    | ↓   |
| 12 | 動脈硬化症 | 43    | ↓   |
| 13 | 脳出血   | 4     | ↑   |

| 順位 | 病名    | 件数  | 前年比 |
|----|-------|-----|-----|
| 1  | 精神    | 281 | ↓   |
| 2  | がん    | 272 | ↑   |
| 3  | 筋・骨格  | 117 | ↓   |
| 4  | 脳梗塞   | 67  | ↑   |
| 5  | 狭心症   | 28  | ↓   |
| 6  | 脳出血   | 27  | ↑   |
| 7  | 糖尿病   | 26  | ↓   |
| 8  | 高血圧症  | 8   | ↓   |
| 9  | 心筋梗塞  | 5   | ↓   |
| 10 | 脂質異常症 | 1   | ↓   |
| 11 | 動脈硬化症 | 1   | ↓   |
| 12 | 高尿酸血症 | 0   | ↓   |
| 13 | 脂肪肝   | 0   | ↓   |

R03

| 順位 | 病名    | 件数    | 前年比 |
|----|-------|-------|-----|
| 1  | 高血圧症  | 9,953 | ↓   |
| 2  | 筋・骨格  | 8,788 | ↑   |
| 3  | 糖尿病   | 7,537 | ↑   |
| 4  | 脂質異常症 | 6,490 | ↓   |
| 5  | 精神    | 2,731 | ↓   |
| 6  | がん    | 2,550 | ↑   |
| 7  | 脳梗塞   | 487   | ↓   |
| 8  | 狭心症   | 396   | ↓   |
| 9  | 高尿酸血症 | 124   | ↑   |
| 10 | 心筋梗塞  | 108   | ↑   |
| 11 | 脂肪肝   | 94    | ↑   |
| 12 | 動脈硬化症 | 56    | ↓   |
| 13 | 脳出血   | 1     | ↓   |

| 順位 | 病名    | 件数  | 前年比 |
|----|-------|-----|-----|
| 1  | 精神    | 333 | ↓   |
| 2  | がん    | 252 | ↓   |
| 3  | 筋・骨格  | 154 | ↓   |
| 4  | 脳梗塞   | 41  | →   |
| 5  | 糖尿病   | 34  | ↓   |
| 6  | 脳出血   | 25  | ↓   |
| 7  | 狭心症   | 13  | ↓   |
| 8  | 高血圧症  | 10  | ↓   |
| 9  | 心筋梗塞  | 9   | ↓   |
| 10 | 脂質異常症 | 3   | →   |
| 11 | 動脈硬化症 | 3   | →   |
| 12 | 高尿酸血症 | 1   | →   |
| 13 | 脂肪肝   | 1   | ↑   |

R02

| 順位 | 病名    | 件数     |
|----|-------|--------|
| 1  | 高血圧症  | 10,156 |
| 2  | 筋・骨格  | 7,951  |
| 3  | 糖尿病   | 7,011  |
| 4  | 脂質異常症 | 6,114  |
| 5  | 精神    | 2,793  |
| 6  | がん    | 2,376  |
| 7  | 脳梗塞   | 525    |
| 8  | 狭心症   | 433    |
| 9  | 心筋梗塞  | 88     |
| 10 | 高尿酸血症 | 86     |
| 11 | 脂肪肝   | 81     |
| 12 | 動脈硬化症 | 65     |
| 13 | 脳出血   | 26     |

| 順位 | 病名    | 件数  |
|----|-------|-----|
| 1  | 精神    | 413 |
| 2  | がん    | 292 |
| 3  | 筋・骨格  | 175 |
| 4  | 糖尿病   | 56  |
| 5  | 脳梗塞   | 41  |
| 6  | 狭心症   | 35  |
| 7  | 脳出血   | 31  |
| 8  | 高血圧症  | 11  |
| 9  | 心筋梗塞  | 10  |
| 10 | 脂質異常症 | 3   |
| 11 | 動脈硬化症 | 3   |
| 12 | 高尿酸血症 | 1   |
| 13 | 脂肪肝   | 0   |

※ 前年比は件数で判定

#### 入外医療費順位(生活習慣病)

R04

| 順位 | 病名    | 費用額         | 前年比 |
|----|-------|-------------|-----|
| 1  | がん    | 333,262,650 | ↓   |
| 2  | 糖尿病   | 228,732,360 | ↓   |
| 3  | 筋・骨格  | 141,400,030 | ↓   |
| 4  | 高血圧症  | 110,948,880 | ↓   |
| 5  | 脂質異常症 | 68,743,220  | ↓   |
| 6  | 精神    | 53,017,810  | ↓   |
| 7  | 狭心症   | 10,153,960  | ↑   |
| 8  | 脳梗塞   | 8,208,320   | ↓   |
| 9  | 心筋梗塞  | 2,258,860   | ↓   |
| 10 | 脂肪肝   | 1,426,130   | ↓   |
| 11 | 高尿酸血症 | 1,054,050   | ↓   |
| 12 | 動脈硬化症 | 713,600     | ↓   |
| 13 | 脳出血   | 97,900      | ↑   |

| 順位 | 病名    | 費用額         | 前年比 |
|----|-------|-------------|-----|
| 1  | がん    | 232,745,020 | ↑   |
| 2  | 精神    | 115,824,780 | ↓   |
| 3  | 筋・骨格  | 86,912,760  | ↓   |
| 4  | 脳梗塞   | 50,933,020  | ↑   |
| 5  | 脳出血   | 27,827,780  | ↑   |
| 6  | 狭心症   | 21,359,760  | ↑   |
| 7  | 糖尿病   | 8,736,440   | ↓   |
| 8  | 心筋梗塞  | 4,210,320   | ↓   |
| 9  | 高血圧症  | 1,299,740   | ↑   |
| 10 | 脂質異常症 | 454,990     | ↓   |
| 11 | 動脈硬化症 | 82,590      | ↓   |
| 12 | 高尿酸血症 | 0           | ↓   |
| 13 | 脂肪肝   | 0           | ↓   |

R03

| 順位 | 病名    | 費用額         | 前年比 |
|----|-------|-------------|-----|
| 1  | がん    | 341,013,730 | ↑   |
| 2  | 糖尿病   | 241,161,110 | ↑   |
| 3  | 筋・骨格  | 153,716,160 | ↑   |
| 4  | 高血圧症  | 114,905,030 | ↓   |
| 5  | 脂質異常症 | 83,429,500  | ↑   |
| 6  | 精神    | 55,453,790  | ↑   |
| 7  | 脳梗塞   | 8,987,360   | ↓   |
| 8  | 狭心症   | 7,844,380   | ↓   |
| 9  | 心筋梗塞  | 2,336,310   | ↑   |
| 10 | 脂肪肝   | 1,987,460   | ↑   |
| 11 | 高尿酸血症 | 1,549,560   | ↑   |
| 12 | 動脈硬化症 | 1,108,410   | ↓   |
| 13 | 脳出血   | 50,920      | ↓   |

| 順位 | 病名    | 費用額         | 前年比 |
|----|-------|-------------|-----|
| 1  | がん    | 210,319,560 | ↓   |
| 2  | 精神    | 141,011,270 | ↓   |
| 3  | 筋・骨格  | 135,268,130 | ↓   |
| 4  | 脳梗塞   | 37,601,610  | ↑   |
| 5  | 脳出血   | 24,316,110  | ↓   |
| 6  | 心筋梗塞  | 17,057,500  | ↑   |
| 7  | 糖尿病   | 13,545,900  | ↓   |
| 8  | 狭心症   | 13,423,310  | ↓   |
| 9  | 脂質異常症 | 2,183,130   | ↑   |
| 10 | 動脈硬化症 | 1,475,260   | ↓   |
| 11 | 高血圧症  | 936,930     | ↓   |
| 12 | 高尿酸血症 | 806,170     | ↑   |
| 13 | 脂肪肝   | 109,340     | ↑   |

R02

| 順位 | 病名    | 費用額         |
|----|-------|-------------|
| 1  | がん    | 254,407,860 |
| 2  | 糖尿病   | 216,502,290 |
| 3  | 筋・骨格  | 140,781,310 |
| 4  | 高血圧症  | 119,880,470 |
| 5  | 脂質異常症 | 79,844,540  |
| 6  | 精神    | 55,441,920  |
| 7  | 狭心症   | 10,525,050  |
| 8  | 脳梗塞   | 9,519,740   |
| 9  | 心筋梗塞  | 2,107,250   |
| 10 | 動脈硬化症 | 1,482,010   |
| 11 | 脂肪肝   | 1,405,970   |
| 12 | 高尿酸血症 | 1,015,280   |
| 13 | 脳出血   | 880,340     |

| 順位 | 病名    | 費用額         |
|----|-------|-------------|
| 1  | がん    | 238,795,070 |
| 2  | 精神    | 176,886,640 |
| 3  | 筋・骨格  | 143,223,920 |
| 4  | 脳梗塞   | 28,476,030  |
| 5  | 脳出血   | 27,194,580  |
| 6  | 狭心症   | 25,966,230  |
| 7  | 糖尿病   | 22,470,920  |
| 8  | 心筋梗塞  | 14,012,610  |
| 9  | 高血圧症  | 2,230,030   |
| 10 | 脂質異常症 | 1,988,510   |
| 11 | 動脈硬化症 | 1,914,150   |
| 12 | 高尿酸血症 | 142,290     |
| 13 | 脂肪肝   | 0           |

※ 前年比は費用額で判定



### 3 医療の状況

#### 基礎疾患・人工透析等の該当者数

R04

|       | 宍粟市   |        | 県       |        |
|-------|-------|--------|---------|--------|
|       | 人数    | 割合     | 人数      | 割合     |
| 糖尿病   | 1,587 | 20.09% | 165,821 | 15.91% |
| 高血圧   | 2,589 | 32.78% | 272,255 | 26.12% |
| 脂質異常症 | 2,347 | 29.72% | 267,354 | 25.65% |

|        | 宍粟市 |        | 県     |        |
|--------|-----|--------|-------|--------|
|        | 人数  | 割合     | 人数    | 割合     |
| 人工透析   | 23  | 0.29%  | 3,569 | 0.34%  |
| うち、糖尿病 | 10  | 43.48% | 2,135 | 59.82% |



|          | 宍粟市 |        | 県      |        |
|----------|-----|--------|--------|--------|
|          | 人数  | 割合     | 人数     | 割合     |
| 虚血性心疾患   | 355 | 4.49%  | 49,957 | 4.79%  |
| うち、糖尿病   | 190 | 53.52% | 27,691 | 55.43% |
| うち、高血圧   | 282 | 79.44% | 40,475 | 81.02% |
| うち、脂質異常症 | 268 | 75.49% | 38,885 | 77.84% |
| 脳血管疾患    | 361 | 4.57%  | 60,286 | 5.78%  |
| うち、糖尿病   | 200 | 55.40% | 27,111 | 44.97% |
| うち、高血圧   | 301 | 83.38% | 45,289 | 75.12% |
| うち、脂質異常症 | 252 | 69.81% | 42,460 | 70.43% |

R03

|       | 宍粟市   |        | 県       |        |
|-------|-------|--------|---------|--------|
|       | 人数    | 割合     | 人数      | 割合     |
| 糖尿病   | 1,667 | 19.99% | 178,426 | 16.34% |
| 高血圧   | 2,811 | 33.71% | 295,446 | 27.05% |
| 脂質異常症 | 2,530 | 30.34% | 288,184 | 26.38% |

|        | 宍粟市 |        | 県     |        |
|--------|-----|--------|-------|--------|
|        | 人数  | 割合     | 人数    | 割合     |
| 人工透析   | 27  | 0.32%  | 3,634 | 0.33%  |
| うち、糖尿病 | 14  | 51.85% | 2,137 | 58.81% |



|          | 宍粟市 |        | 県      |        |
|----------|-----|--------|--------|--------|
|          | 人数  | 割合     | 人数     | 割合     |
| 虚血性心疾患   | 394 | 4.72%  | 55,292 | 5.06%  |
| うち、糖尿病   | 205 | 52.03% | 30,327 | 54.85% |
| うち、高血圧   | 322 | 81.73% | 44,894 | 81.19% |
| うち、脂質異常症 | 297 | 75.38% | 42,866 | 77.53% |
| 脳血管疾患    | 400 | 4.80%  | 66,365 | 6.08%  |
| うち、糖尿病   | 202 | 50.50% | 29,816 | 44.93% |
| うち、高血圧   | 331 | 82.75% | 50,004 | 75.35% |
| うち、脂質異常症 | 280 | 70.00% | 46,687 | 70.35% |

R02

|       | 宍粟市   |        | 県       |        |
|-------|-------|--------|---------|--------|
|       | 人数    | 割合     | 人数      | 割合     |
| 糖尿病   | 1,471 | 17.22% | 154,938 | 13.82% |
| 高血圧   | 2,484 | 29.09% | 257,517 | 22.98% |
| 脂質異常症 | 2,257 | 26.43% | 252,368 | 22.52% |

|        | 宍粟市 |        | 県     |        |
|--------|-----|--------|-------|--------|
|        | 人数  | 割合     | 人数    | 割合     |
| 人工透析   | 22  | 0.26%  | 3,029 | 0.27%  |
| うち、糖尿病 | 10  | 45.45% | 1,719 | 56.75% |



|          | 宍粟市 |        | 県      |        |
|----------|-----|--------|--------|--------|
|          | 人数  | 割合     | 人数     | 割合     |
| 虚血性心疾患   | 361 | 4.23%  | 47,959 | 4.28%  |
| うち、糖尿病   | 184 | 50.97% | 25,896 | 54.00% |
| うち、高血圧   | 298 | 82.55% | 38,618 | 80.52% |
| うち、脂質異常症 | 269 | 74.52% | 37,020 | 77.19% |
| 脳血管疾患    | 366 | 4.29%  | 56,814 | 5.07%  |
| うち、糖尿病   | 179 | 48.91% | 25,250 | 44.44% |
| うち、高血圧   | 299 | 81.69% | 42,439 | 74.70% |
| うち、脂質異常症 | 251 | 68.58% | 39,643 | 69.78% |

## 4 介護の状況

### 要介護度別認定率

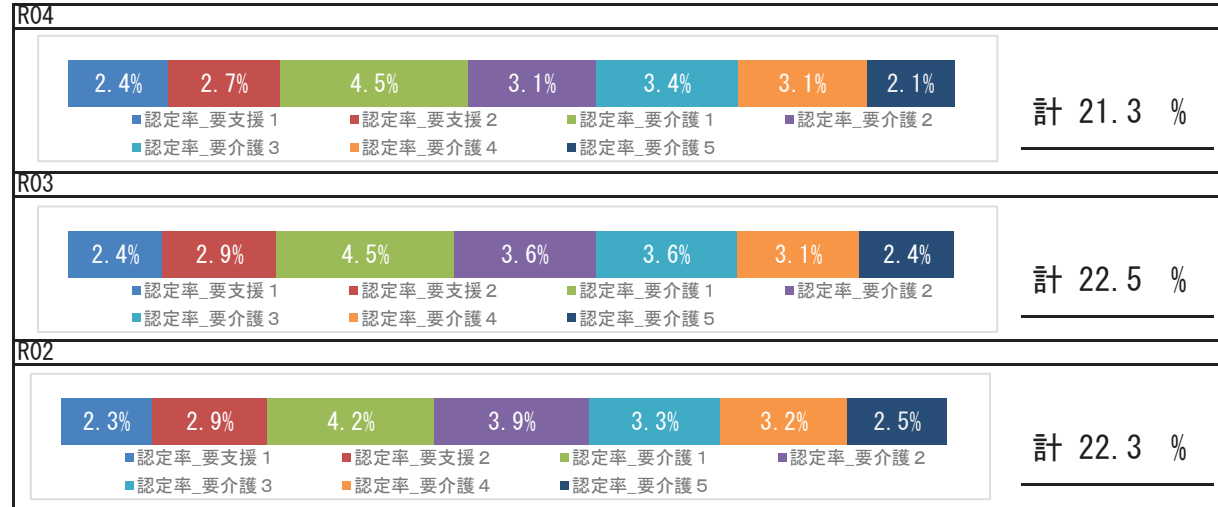

### 要介護認定者の有病状況

#### R04

|       | 65～74歳 |     | 75歳以上  |       | 計      |       |        |
|-------|--------|-----|--------|-------|--------|-------|--------|
|       | 人数     | 割合  | 人数     | 割合    | 人数     | 割合    |        |
| 基礎疾患  | 糖尿病    | 79  | 27.15% | 717   | 30.11% | 796   | 29.79% |
|       | 糖尿病合併症 | 16  | 5.50%  | 80    | 3.36%  | 96    | 3.59%  |
| 循環器疾患 | 心臓病    | 129 | 44.33% | 1,761 | 73.96% | 1,890 | 70.73% |
|       | 脳血管疾患  | 56  | 19.24% | 511   | 21.46% | 567   | 21.22% |
| その他   | がん     | 34  | 11.68% | 304   | 12.77% | 338   | 12.65% |
|       | 精神     | 101 | 34.71% | 1,211 | 50.86% | 1,312 | 49.10% |
|       | 筋・骨格   | 123 | 42.27% | 1,529 | 64.22% | 1,652 | 61.83% |
|       | 難病     | 18  | 6.19%  | 60    | 2.52%  | 78    | 2.92%  |

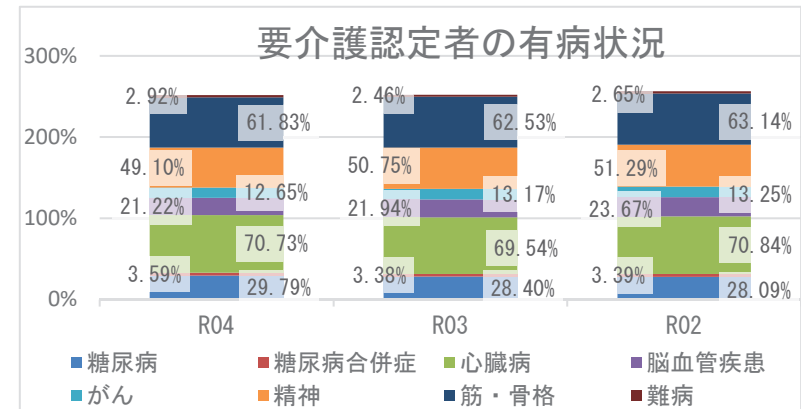

## 5 考察

- ・平均寿命は県と比較して、男性は短く、女性は同程度です。令和4年度の平均自立期間は、前年度と比較して、男性は長く、女性は同程度となり、県と比較して、男性は同程度、女性は短い状況です。
- ・死因では、生活習慣病の重症化疾患（心疾患・脳血管疾患）は、併せて26.82%になります。その他の呼吸器系の疾患が5.23%を占めており、具体的な疾患や経年的な確認が必要です。
- ・介護の状況から、令和4年度要介護認定率は前年度より減少しています。要介護認定者の有病状況においては、心臓病、筋・骨格疾患の有病者の割合が高くなっています。
- ・医療の状況から、市の1人当たり費用額（年齢調整値）の経年推移では、外来＋調剤、入院費用額ともに、県の傾向同様、前年度より増加しており、県より低い状況です。入外医療費順位（生活習慣病）から、外来では糖尿病が経年で上位疾患となっており、入院では脳血管疾患、虚血性心疾患に係る医療費が多くを占めています。各疾病該当者数の推移では、令和4年度の重症化疾患（虚血性心疾患、脳血管疾患、人工透析）、基礎疾患（高血圧、脂質異常症）の該当者割合は、いずれも前年度より減少していますが、基礎疾患（糖尿病、高血圧、脂質異常症）該当者割合は経年で県割合より高い割合となっています。生活習慣病等重症化予防事業の実施状況等の確認、検討をお勧めします。
- ・健診の状況では、特定健診受診率は前年度より減少、特定保健指導実施率は前年度より増加し、いずれも県よりも高い状況です。引き続き、特定健診受診率、特定保健指導実施率向上に向けて、事業のPDCAを回しつつ、取組を継続する必要があります。令和4年度健診受診者の高血圧、糖尿病の治療状況において、Ⅲ度高血圧の未治療者は39.5%、兵庫県糖尿病性腎症重症化予防事業プログラム基準該当者のうち未治療者は20.7%であり、確実な受診勧奨が必要です。健診結果における「生活習慣のリスク」では、睡眠・食事・運動・喫煙リスクが県より高く、「生活習慣病のリスク」では、血糖・脂質・肝機能・血圧リスクが県より高い状況です。広く一般に向けた適切な生活習慣に関する知識の普及啓発活動等、健康意識の向上に向けた積極的な取組が重要です。

# 香美町

## 1 基礎情報

| 年度  | 香美町    |      |
|-----|--------|------|
|     | 人口総数   | 高齢化率 |
| R04 | 16,061 | 40.7 |

| 年度  | 香美町   |   |      |   |          |   |
|-----|-------|---|------|---|----------|---|
|     | 被保険者数 |   | 加入率  |   | 被保険者平均年齢 |   |
|     | 値     | 比 | 値    | 比 | 値        | 比 |
| R04 | 3,799 | ↓ | 23.7 | ↑ | 57.1     | ↓ |
| R03 | 3,954 | ↓ | 21.9 | ↓ | 57.3     | ↑ |
| R02 | 4,072 | ↘ | 22.5 | ↘ | 56.5     | ↘ |

## 死因（R01～R03 年度計）

|    |              |      |          |
|----|--------------|------|----------|
| 1位 | 悪性新生物（腫瘍）    | 224件 | （25.20%） |
| 2位 | 心疾患（高血圧性を除く） | 129件 | （14.51%） |
| 3位 | 老衰           | 82件  | （9.22%）  |
| 4位 | 脳血管疾患        | 81件  | （9.11%）  |
| 5位 | その他の呼吸器系の疾患  | 47件  | （5.29%）  |

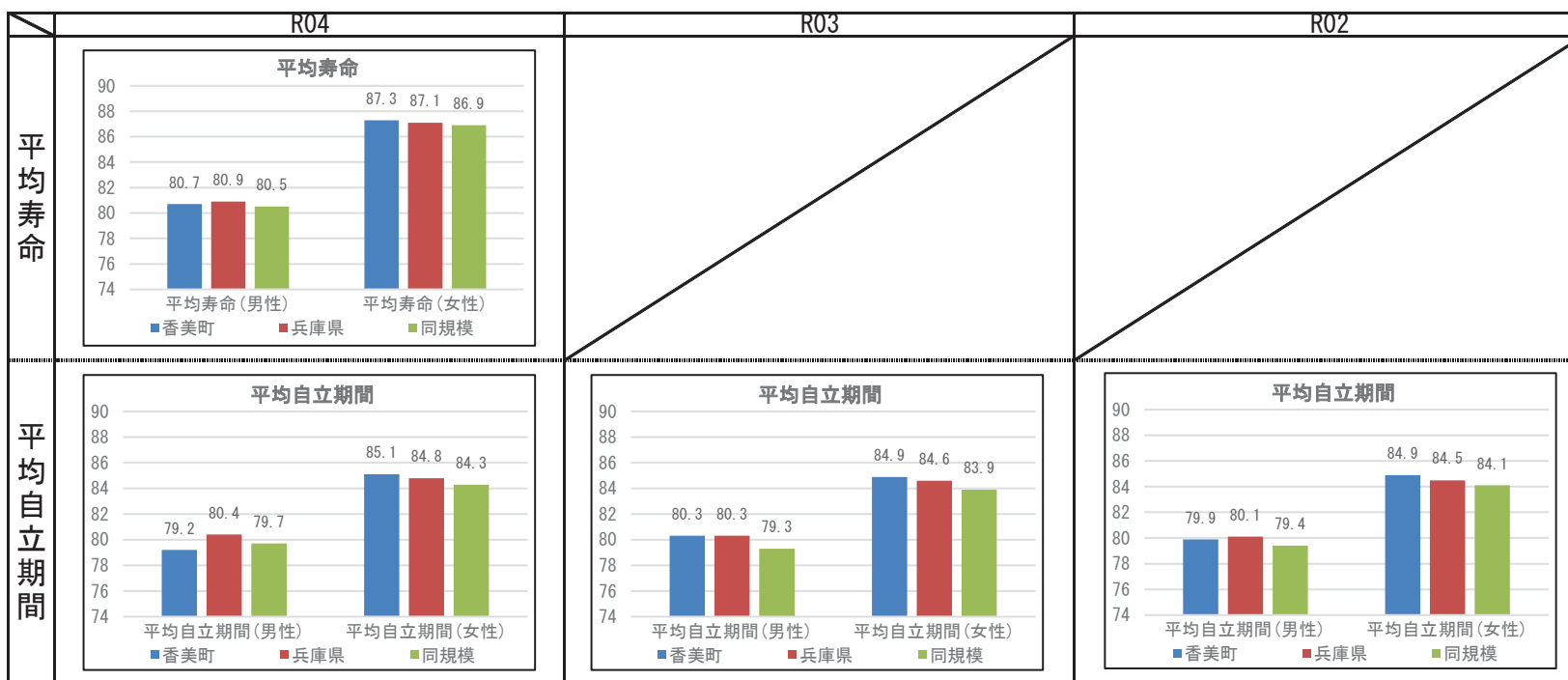

## 2 健診の状況

### 特定健診・特定保健指導の状況

|           | 香美町    |        |        | 兵庫県    |        |        |
|-----------|--------|--------|--------|--------|--------|--------|
|           | R04    | R03    | R02    | R04    | R03    | R02    |
| 特定健診受診率   | 47.51% | 47.60% | 45.10% | 34.21% | 33.02% | 30.89% |
| メタボ該当者率   | 17.02% | 19.97% | 17.19% | 19.06% | 19.36% | 19.41% |
| 予備群該当者率   | 11.30% | 10.99% | 10.54% | 10.46% | 10.54% | 10.60% |
| 特定保健指導実施率 | 24.16% | 26.18% | 33.73% | 29.98% | 28.91% | 26.81% |
| 対象者割合     | 積極的    | 4.34%  | 4.01%  | 4.03%  | 2.40%  | 2.45%  |
|           | 動機付け   | 8.54%  | 9.19%  | 7.71%  | 8.35%  | 8.95%  |

### 健診及び医療機関受診の関係表

| R04  |                | 総数    | 医療機関受診 |        | 合計 |
|------|----------------|-------|--------|--------|----|
|      |                |       | あり     | なし     |    |
| 健診あり | 受診者数(人)        | 1,178 | 206    | 1,384  |    |
|      | 健診対象者に占める割合(%) | 40.5% | 7.1%   | 47.6%  |    |
|      | うち生活習慣病有(人)    | 814   |        | 814    |    |
|      | 受診者数に占める割合(%)  | 69.1% |        | 58.8%  |    |
| 健診なし | 未受診者数(人)       | 1,173 | 353    | 1,526  |    |
|      | 健診対象者に占める割合(%) | 40.3% | 12.1%  | 52.4%  |    |
|      | うち生活習慣病有(人)    | 841   |        | 841    |    |
|      | 未受診者数に占める割合(%) | 71.7% |        | 55.1%  |    |
| 合計   | 合計(人)          | 2,351 | 559    | 2,910  |    |
|      | 健診対象者に占める割合(%) | 80.8% | 19.2%  | 100.0% |    |
|      | うち生活習慣病有(人)    | 1,655 |        | 1,655  |    |
|      | 合計人数に占める割合(%)  | 70.4% |        | 56.9%  |    |

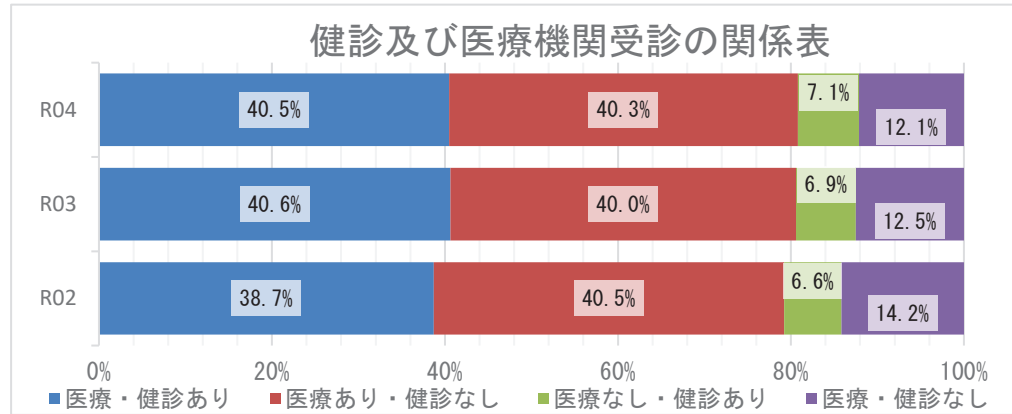

### 質問票の状況 - 生活習慣



※レーダーチャートは外側に行くほど、  
良好な状態であることを指します

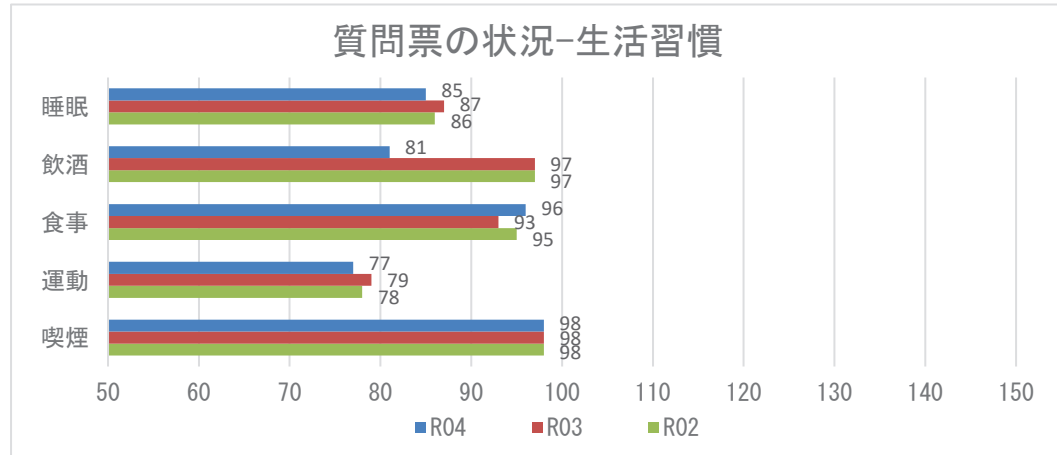

**【注意】**  
飲酒のリスクについては、一部健診機関の健診システムの改修の影響に伴い、相対比較には注意が必要。

## 2 健診の状況

### 生活習慣病のリスクの状況

R04

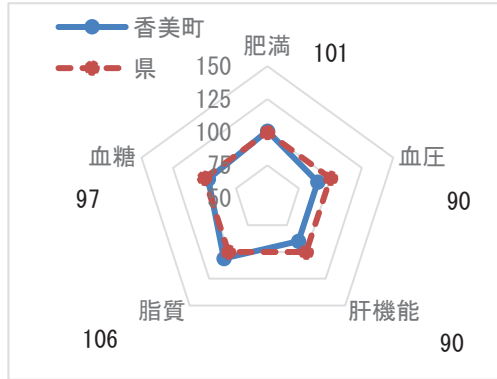

※レーダーチャートは外側に行くほど、良好な状態であることを指します

### 生活習慣病のリスクの状況

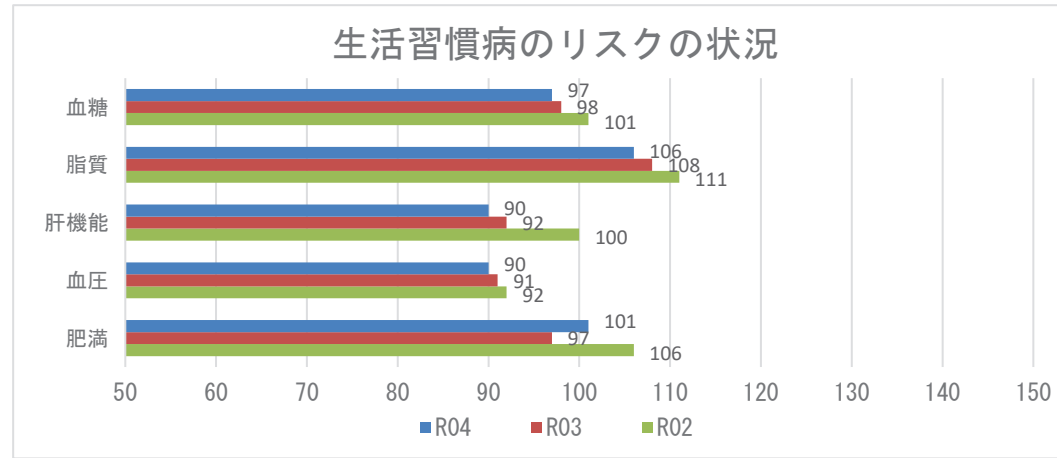

### 腎機能の状況

R04

| GFR区分(ml/分/1.73m <sup>2</sup> ) | 尿蛋白       |        |           |       |            |       | 合計            |
|---------------------------------|-----------|--------|-----------|-------|------------|-------|---------------|
|                                 | A1<br>(-) |        | A2<br>(±) |       | A3<br>≥(+) |       |               |
| G1 正常または高値 ≥90                  | 69人       | 4.85%  | 3人        | 0.21% | 0人         | 0.00% | 72人 5.06%     |
| G2 正常または軽度低下 60~89              | 966人      | 67.88% | 29人       | 2.04% | 4人         | 0.28% | 999人 70.20%   |
| G3a 軽度~中等度低下 45~59              | 302人      | 21.22% | 9人        | 0.63% | 9人         | 0.63% | 320人 22.49%   |
| G3b 中等度~高度低下 30~44              | 30人       | 2.11%  | 1人        | 0.07% | 0人         | 0.00% | 31人 2.18%     |
| G4 高度低下 15~29                   | 0人        | 0.00%  | 0人        | 0.00% | 1人         | 0.07% | 1人 0.07%      |
| G5 末期腎不全 <15                    | 0人        | 0.00%  | 0人        | 0.00% | 0人         | 0.00% | 0人 0.00%      |
| 合計                              | 1367人     | 96.06% | 42人       | 2.95% | 14人        | 0.98% | 1423人 100.00% |

### 腎機能の状況

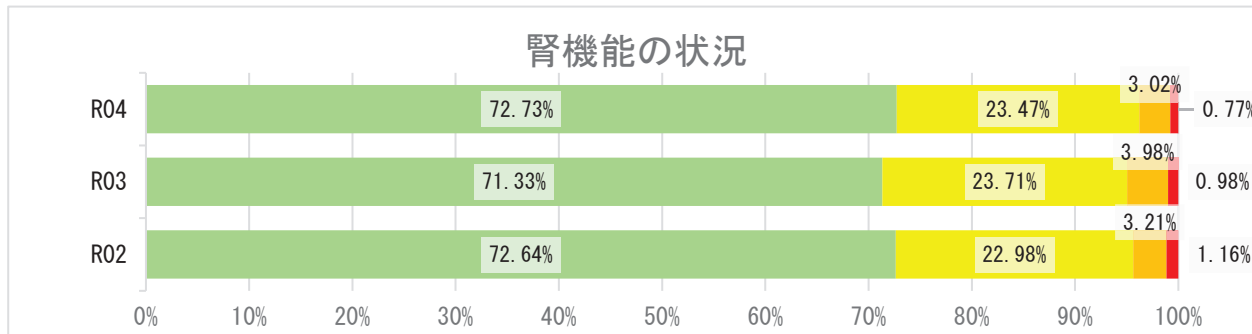

## 2 健診の状況

### 高血圧の状況 R04

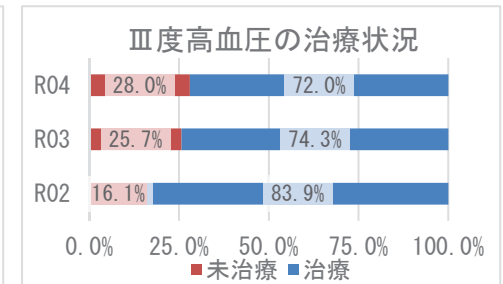
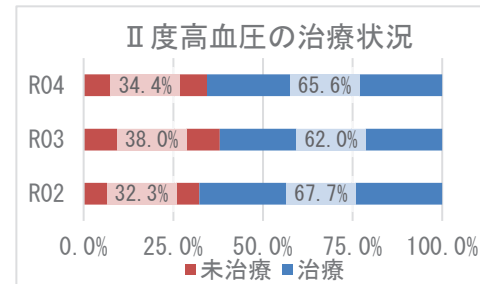
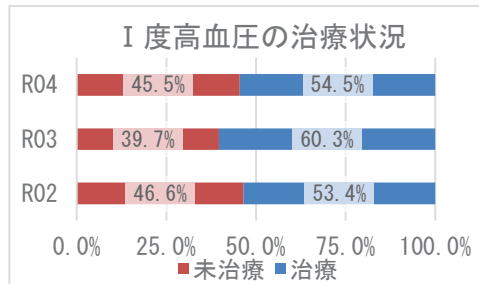
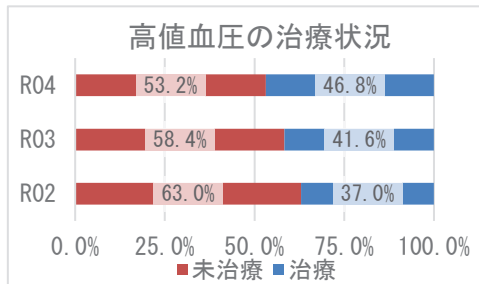
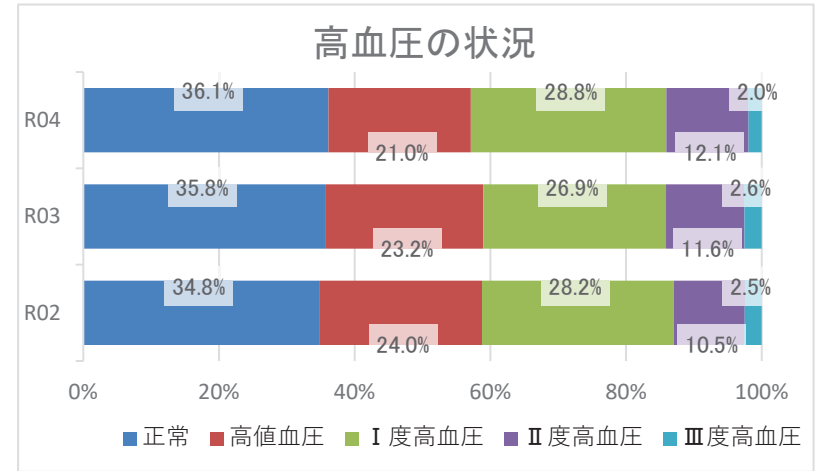
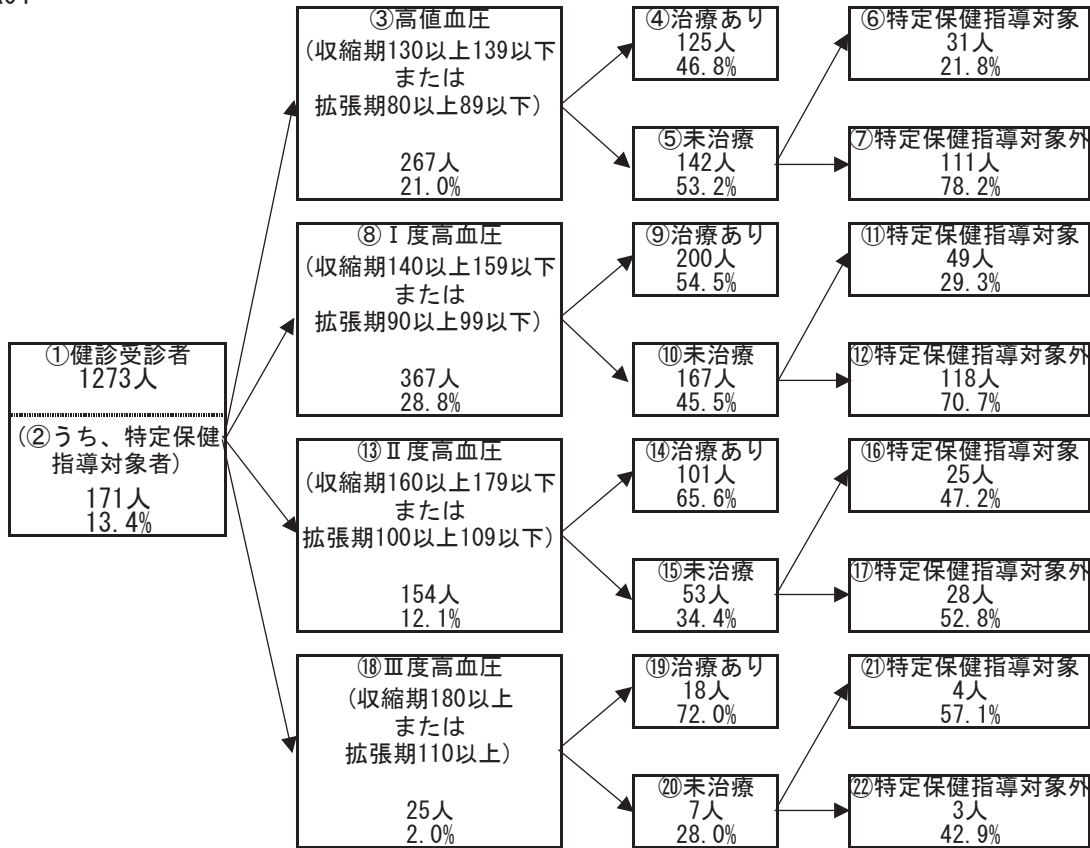

## 2 健診の状況

### 糖尿病性腎症・糖尿病の状況

R04

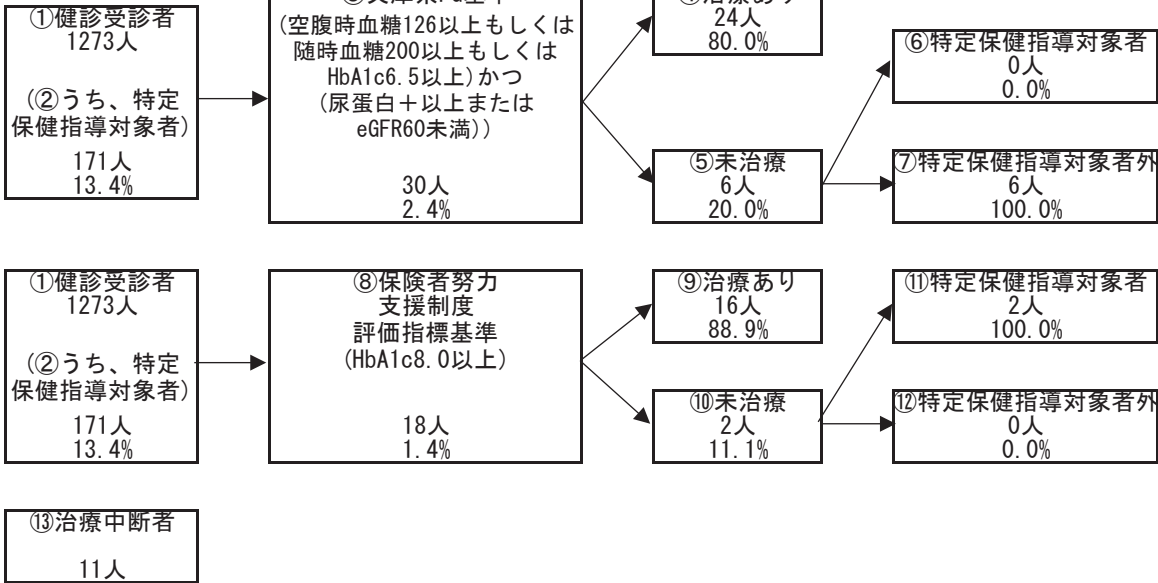

糖尿病性腎症の状況（兵庫県PG基準）

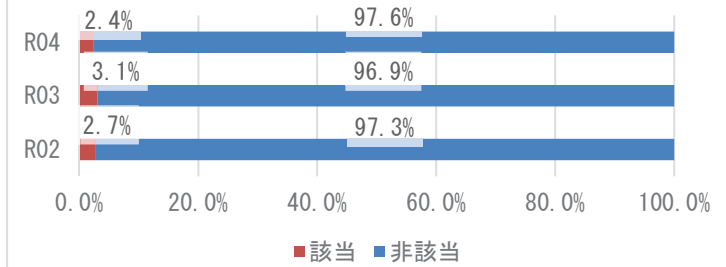

糖尿病の状況（保険者努力支援制度評価指標基準）

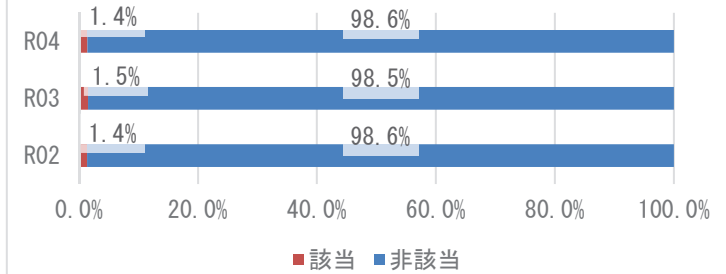

兵庫県PG基準の治療状況

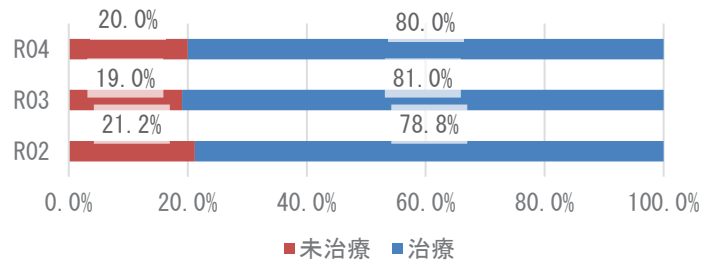

保険者努力支援制度評価指標基準の治療状況

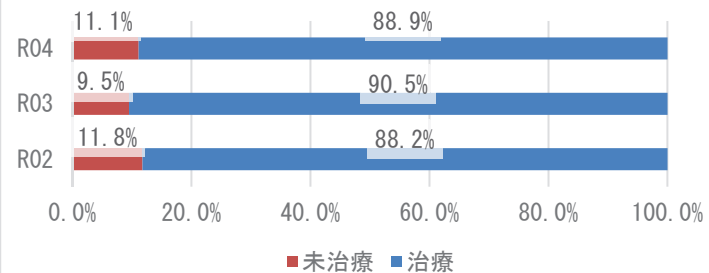

### 3 医療の状況

#### レセプトの状況 - 外来+調剤

R04

|             | 香美町                    | 県       | 前年比 |
|-------------|------------------------|---------|-----|
| 受診率(%)      | 805.51<br>( 744.34 )   | 915.75  | ↑   |
| 1人当たり費用額(円) | 214,754<br>( 198,336 ) | 222,827 | ↑   |
| 1件当たり日数     | 1.38<br>( 1.38 )       | 1.52    | →   |
| 1日当たり費用額(円) | 19,254<br>( 19,254 )   | 16,045  | ↑   |

R03

|             | 香美町                    | 県       | 前年比 |
|-------------|------------------------|---------|-----|
| 受診率(%)      | 798.46<br>( 743.38 )   | 896.19  | ↑   |
| 1人当たり費用額(円) | 210,883<br>( 195,158 ) | 218,451 | ↑   |
| 1件当たり日数     | 1.38<br>( 1.37 )       | 1.53    | →   |
| 1日当たり費用額(円) | 19,188<br>( 19,188 )   | 15,966  | ↑   |

R02

|             | 香美町                    | 県       |
|-------------|------------------------|---------|
| 受診率(%)      | 751.72<br>( 700.88 )   | 846.89  |
| 1人当たり費用額(円) | 192,742<br>( 177,958 ) | 204,306 |
| 1件当たり日数     | 1.38<br>( 1.37 )       | 1.53    |
| 1日当たり費用額(円) | 18,596<br>( 18,596 )   | 15,779  |

※ ( ) 内は年齢調整をした値

※ 前年比は年齢調整をしない値で判定

#### レセプトの状況 - 入院

R04

|             | 香美町                    | 県       | 前年比 |
|-------------|------------------------|---------|-----|
| 受診率(%)      | 26.63<br>( 23.81 )     | 22.63   | ↑   |
| 1人当たり費用額(円) | 170,885<br>( 148,903 ) | 145,139 | ↑   |
| 1件当たり日数     | 14.63<br>( 14.50 )     | 15.58   | ↑   |
| 1日当たり費用額(円) | 43,862<br>( 44,481 )   | 41,178  | ↑   |

R03

|             | 香美町                    | 県       | 前年比 |
|-------------|------------------------|---------|-----|
| 受診率(%)      | 24.58<br>( 22.30 )     | 22.68   | ↑   |
| 1人当たり費用額(円) | 152,506<br>( 137,393 ) | 142,110 | ↑   |
| 1件当たり日数     | 14.16<br>( 13.95 )     | 15.67   | ↓   |
| 1日当たり費用額(円) | 43,809<br>( 47,173 )   | 39,989  | ↑   |

R02

|             | 香美町                    | 県       |
|-------------|------------------------|---------|
| 受診率(%)      | 23.97<br>( 22.52 )     | 22.29   |
| 1人当たり費用額(円) | 148,458<br>( 136,052 ) | 136,046 |
| 1件当たり日数     | 15.92<br>( 15.60 )     | 15.99   |
| 1日当たり費用額(円) | 38,898<br>( 40,635 )   | 38,176  |

※ ( ) 内は年齢調整をした値

※ 前年比は年齢調整をしない値で判定



### 3 医療の状況

#### 入外レセプト件数順位(生活習慣病)

R04

| 順位 | 病名    | 件数    | 前年比 |
|----|-------|-------|-----|
| 1  | 高血圧症  | 3,501 | ↓   |
| 2  | 筋・骨格  | 3,389 | ↓   |
| 3  | 糖尿病   | 2,453 | ↓   |
| 4  | 脂質異常症 | 1,770 | ↓   |
| 5  | 精神    | 1,259 | ↓   |
| 6  | がん    | 966   | ↓   |
| 7  | 狭心症   | 235   | ↑   |
| 8  | 脳梗塞   | 170   | ↓   |
| 9  | 高尿酸血症 | 112   | ↓   |
| 10 | 脂肪肝   | 46    | ↓   |
| 11 | 動脈硬化症 | 26    | ↓   |
| 12 | 心筋梗塞  | 23    | ↑   |
| 13 | 脳出血   | 17    | ↑   |

| 順位 | 病名    | 件数  | 前年比 |
|----|-------|-----|-----|
| 1  | がん    | 161 | ↓   |
| 2  | 精神    | 151 | ↑   |
| 3  | 筋・骨格  | 63  | ↓   |
| 4  | 脳梗塞   | 29  | ↓   |
| 5  | 狭心症   | 11  | ↓   |
| 6  | 脳出血   | 9   | ↑   |
| 7  | 糖尿病   | 8   | ↓   |
| 8  | 高血圧症  | 3   | ↓   |
| 9  | 動脈硬化症 | 3   | ↓   |
| 10 | 心筋梗塞  | 3   | →   |
| 11 | 脂質異常症 | 0   | ↓   |
| 12 | 高尿酸血症 | 0   | →   |
| 13 | 脂肪肝   | 0   | →   |

R03

| 順位 | 病名    | 件数    | 前年比 |
|----|-------|-------|-----|
| 1  | 筋・骨格  | 3,684 | ↑   |
| 2  | 高血圧症  | 3,588 | ↓   |
| 3  | 糖尿病   | 2,539 | ↓   |
| 4  | 脂質異常症 | 1,915 | ↓   |
| 5  | 精神    | 1,304 | ↑   |
| 6  | がん    | 1,017 | ↑   |
| 7  | 狭心症   | 234   | ↓   |
| 8  | 脳梗塞   | 183   | ↑   |
| 9  | 高尿酸血症 | 121   | ↑   |
| 10 | 脂肪肝   | 48    | ↑   |
| 11 | 動脈硬化症 | 27    | ↑   |
| 12 | 心筋梗塞  | 17    | →   |
| 13 | 脳出血   | 11    | ↑   |

| 順位 | 病名    | 件数  | 前年比 |
|----|-------|-----|-----|
| 1  | がん    | 173 | ↑   |
| 2  | 精神    | 147 | ↑   |
| 3  | 筋・骨格  | 71  | ↑   |
| 4  | 脳梗塞   | 31  | ↑   |
| 5  | 狭心症   | 16  | ↑   |
| 6  | 糖尿病   | 11  | ↓   |
| 7  | 高血圧症  | 7   | ↑   |
| 8  | 動脈硬化症 | 4   | ↑   |
| 9  | 脂質異常症 | 3   | ↑   |
| 10 | 心筋梗塞  | 3   | ↓   |
| 11 | 脳出血   | 1   | ↓   |
| 12 | 高尿酸血症 | 0   | →   |
| 13 | 脂肪肝   | 0   | →   |

R02

| 順位 | 病名    | 件数    |
|----|-------|-------|
| 1  | 高血圧症  | 3,760 |
| 2  | 筋・骨格  | 3,496 |
| 3  | 糖尿病   | 2,578 |
| 4  | 脂質異常症 | 1,866 |
| 5  | 精神    | 1,351 |
| 6  | がん    | 967   |
| 7  | 狭心症   | 246   |
| 8  | 脳梗塞   | 167   |
| 9  | 高尿酸血症 | 84    |
| 10 | 脂肪肝   | 43    |
| 11 | 動脈硬化症 | 21    |
| 12 | 心筋梗塞  | 17    |
| 13 | 脳出血   | 9     |

| 順位 | 病名    | 件数  |
|----|-------|-----|
| 1  | がん    | 158 |
| 2  | 精神    | 142 |
| 3  | 筋・骨格  | 67  |
| 4  | 脳梗塞   | 27  |
| 5  | 糖尿病   | 15  |
| 6  | 脳出血   | 12  |
| 7  | 狭心症   | 10  |
| 8  | 高血圧症  | 6   |
| 9  | 心筋梗塞  | 5   |
| 10 | 脂質異常症 | 0   |
| 11 | 高尿酸血症 | 0   |
| 12 | 脂肪肝   | 0   |
| 13 | 動脈硬化症 | 0   |

※ 前年比は件数で判定

#### 入外医療費順位(生活習慣病)

R04

| 順位 | 病名    | 費用額         | 前年比 |
|----|-------|-------------|-----|
| 1  | がん    | 115,809,090 | ↓   |
| 2  | 糖尿病   | 76,381,020  | ↑   |
| 3  | 筋・骨格  | 68,732,740  | ↓   |
| 4  | 高血圧症  | 47,683,860  | ↓   |
| 5  | 精神    | 25,163,770  | ↓   |
| 6  | 脂質異常症 | 21,351,230  | ↓   |
| 7  | 狭心症   | 6,165,610   | ↑   |
| 8  | 脳梗塞   | 3,480,200   | ↓   |
| 9  | 高尿酸血症 | 1,127,180   | ↓   |
| 10 | 脂肪肝   | 999,040     | ↓   |
| 11 | 心筋梗塞  | 972,430     | ↑   |
| 12 | 動脈硬化症 | 459,490     | ↓   |
| 13 | 脳出血   | 397,190     | ↑   |

| 順位 | 病名    | 費用額         | 前年比 |
|----|-------|-------------|-----|
| 1  | がん    | 121,742,760 | ↓   |
| 2  | 精神    | 67,522,820  | ↑   |
| 3  | 筋・骨格  | 56,284,580  | ↑   |
| 4  | 脳梗塞   | 17,709,390  | ↓   |
| 5  | 心筋梗塞  | 10,067,600  | ↑   |
| 6  | 狭心症   | 8,872,020   | ↓   |
| 7  | 脳出血   | 7,687,620   | ↑   |
| 8  | 動脈硬化症 | 3,094,660   | ↓   |
| 9  | 糖尿病   | 2,569,160   | ↑   |
| 10 | 高血圧症  | 293,120     | ↓   |
| 11 | 脂質異常症 | 0           | ↓   |
| 12 | 高尿酸血症 | 0           | →   |
| 13 | 脂肪肝   | 0           | →   |

R03

| 順位 | 病名    | 費用額         | 前年比 |
|----|-------|-------------|-----|
| 1  | がん    | 133,559,250 | ↑   |
| 2  | 糖尿病   | 76,175,230  | ↓   |
| 3  | 筋・骨格  | 75,610,820  | ↓   |
| 4  | 高血圧症  | 49,445,060  | ↓   |
| 5  | 精神    | 27,004,410  | ↓   |
| 6  | 脂質異常症 | 24,546,350  | ↑   |
| 7  | 狭心症   | 5,331,350   | ↓   |
| 8  | 脳梗塞   | 3,942,350   | ↑   |
| 9  | 高尿酸血症 | 1,429,590   | ↑   |
| 10 | 脂肪肝   | 1,141,410   | ↑   |
| 11 | 心筋梗塞  | 465,240     | ↓   |
| 12 | 動脈硬化症 | 464,290     | ↑   |
| 13 | 脳出血   | 227,750     | ↑   |

| 順位 | 病名    | 費用額         | 前年比 |
|----|-------|-------------|-----|
| 1  | がん    | 131,464,390 | ↓   |
| 2  | 精神    | 56,357,940  | ↓   |
| 3  | 筋・骨格  | 47,580,120  | ↓   |
| 4  | 脳梗塞   | 18,196,660  | ↑   |
| 5  | 狭心症   | 14,596,750  | ↑   |
| 6  | 心筋梗塞  | 7,200,740   | ↓   |
| 7  | 動脈硬化症 | 3,595,170   | ↑   |
| 8  | 高血圧症  | 3,041,140   | ↑   |
| 9  | 糖尿病   | 1,961,070   | ↓   |
| 10 | 脳出血   | 754,380     | ↓   |
| 11 | 脂質異常症 | 689,580     | ↑   |
| 12 | 高尿酸血症 | 0           | →   |
| 13 | 脂肪肝   | 0           | →   |

R02

| 順位 | 病名    | 費用額         |
|----|-------|-------------|
| 1  | がん    | 117,940,790 |
| 2  | 筋・骨格  | 77,977,090  |
| 3  | 糖尿病   | 77,141,680  |
| 4  | 高血圧症  | 52,357,460  |
| 5  | 精神    | 29,256,830  |
| 6  | 脂質異常症 | 24,493,360  |
| 7  | 狭心症   | 6,119,150   |
| 8  | 脳梗塞   | 3,728,520   |
| 9  | 脂肪肝   | 1,040,650   |
| 10 | 高尿酸血症 | 989,050     |
| 11 | 心筋梗塞  | 773,420     |
| 12 | 動脈硬化症 | 436,770     |
| 13 | 脳出血   | 195,580     |

| 順位 | 病名    | 費用額         |
|----|-------|-------------|
| 1  | がん    | 133,633,830 |
| 2  | 筋・骨格  | 56,353,350  |
| 3  | 精神    | 54,137,420  |
| 4  | 脳梗塞   | 16,582,880  |
| 5  | 心筋梗塞  | 8,990,850   |
| 6  | 脳出血   | 8,616,460   |
| 7  | 狭心症   | 7,650,280   |
| 8  | 糖尿病   | 6,384,840   |
| 9  | 高血圧症  | 1,266,290   |
| 10 | 脂質異常症 | 0           |
| 11 | 高尿酸血症 | 0           |
| 12 | 脂肪肝   | 0           |
| 13 | 動脈硬化症 | 0           |

※ 前年比は費用額で判定

### 3 医療の状況

#### 基礎疾患・人工透析等の該当者数

R04

|       | 香美町   |        | 県       |        |
|-------|-------|--------|---------|--------|
|       | 人数    | 割合     | 人数      | 割合     |
| 糖尿病   | 670   | 17.64% | 165,821 | 15.91% |
| 高血圧   | 1,279 | 33.67% | 272,255 | 26.12% |
| 脂質異常症 | 1,145 | 30.14% | 267,354 | 25.65% |

|        | 香美町 |        | 県     |        |
|--------|-----|--------|-------|--------|
|        | 人数  | 割合     | 人数    | 割合     |
| 人工透析   | 21  | 0.55%  | 3,569 | 0.34%  |
| うち、糖尿病 | 15  | 71.43% | 2,135 | 59.82% |



|          | 香美町 |        | 県      |        |
|----------|-----|--------|--------|--------|
|          | 人数  | 割合     | 人数     | 割合     |
| 虚血性心疾患   | 187 | 4.92%  | 49,957 | 4.79%  |
| うち、糖尿病   | 98  | 52.41% | 27,691 | 55.43% |
| うち、高血圧   | 152 | 81.28% | 40,475 | 81.02% |
| うち、脂質異常症 | 148 | 79.14% | 38,885 | 77.84% |
| 脳血管疾患    | 253 | 6.66%  | 60,286 | 5.78%  |
| うち、糖尿病   | 115 | 45.45% | 27,111 | 44.97% |
| うち、高血圧   | 206 | 81.42% | 45,289 | 75.12% |
| うち、脂質異常症 | 185 | 73.12% | 42,460 | 70.43% |

R03

|       | 香美町   |        | 県       |        |
|-------|-------|--------|---------|--------|
|       | 人数    | 割合     | 人数      | 割合     |
| 糖尿病   | 719   | 18.18% | 178,426 | 16.34% |
| 高血圧   | 1,368 | 34.60% | 295,446 | 27.05% |
| 脂質異常症 | 1,206 | 30.50% | 288,184 | 26.38% |

|        | 香美町 |        | 県     |        |
|--------|-----|--------|-------|--------|
|        | 人数  | 割合     | 人数    | 割合     |
| 人工透析   | 17  | 0.43%  | 3,634 | 0.33%  |
| うち、糖尿病 | 11  | 64.71% | 2,137 | 58.81% |



|          | 香美町 |        | 県      |        |
|----------|-----|--------|--------|--------|
|          | 人数  | 割合     | 人数     | 割合     |
| 虚血性心疾患   | 195 | 4.93%  | 55,292 | 5.06%  |
| うち、糖尿病   | 111 | 56.92% | 30,327 | 54.85% |
| うち、高血圧   | 158 | 81.03% | 44,894 | 81.19% |
| うち、脂質異常症 | 149 | 76.41% | 42,866 | 77.53% |
| 脳血管疾患    | 279 | 7.06%  | 66,365 | 6.08%  |
| うち、糖尿病   | 137 | 49.10% | 29,816 | 44.93% |
| うち、高血圧   | 223 | 79.93% | 50,004 | 75.35% |
| うち、脂質異常症 | 204 | 73.12% | 46,687 | 70.35% |

R02

|       | 香美町   |        | 県       |        |
|-------|-------|--------|---------|--------|
|       | 人数    | 割合     | 人数      | 割合     |
| 糖尿病   | 645   | 15.84% | 154,938 | 13.82% |
| 高血圧   | 1,206 | 29.62% | 257,517 | 22.98% |
| 脂質異常症 | 1,064 | 26.13% | 252,368 | 22.52% |

|        | 香美町 |        | 県     |        |
|--------|-----|--------|-------|--------|
|        | 人数  | 割合     | 人数    | 割合     |
| 人工透析   | 14  | 0.34%  | 3,029 | 0.27%  |
| うち、糖尿病 | 10  | 71.43% | 1,719 | 56.75% |



|          | 香美町 |        | 県      |        |
|----------|-----|--------|--------|--------|
|          | 人数  | 割合     | 人数     | 割合     |
| 虚血性心疾患   | 166 | 4.08%  | 47,959 | 4.28%  |
| うち、糖尿病   | 90  | 54.22% | 25,896 | 54.00% |
| うち、高血圧   | 136 | 81.93% | 38,618 | 80.52% |
| うち、脂質異常症 | 124 | 74.70% | 37,020 | 77.19% |
| 脳血管疾患    | 230 | 5.65%  | 56,814 | 5.07%  |
| うち、糖尿病   | 111 | 48.26% | 25,250 | 44.44% |
| うち、高血圧   | 191 | 83.04% | 42,439 | 74.70% |
| うち、脂質異常症 | 160 | 69.57% | 39,643 | 69.78% |

## 4 介護の状況

### 要介護度別認定率

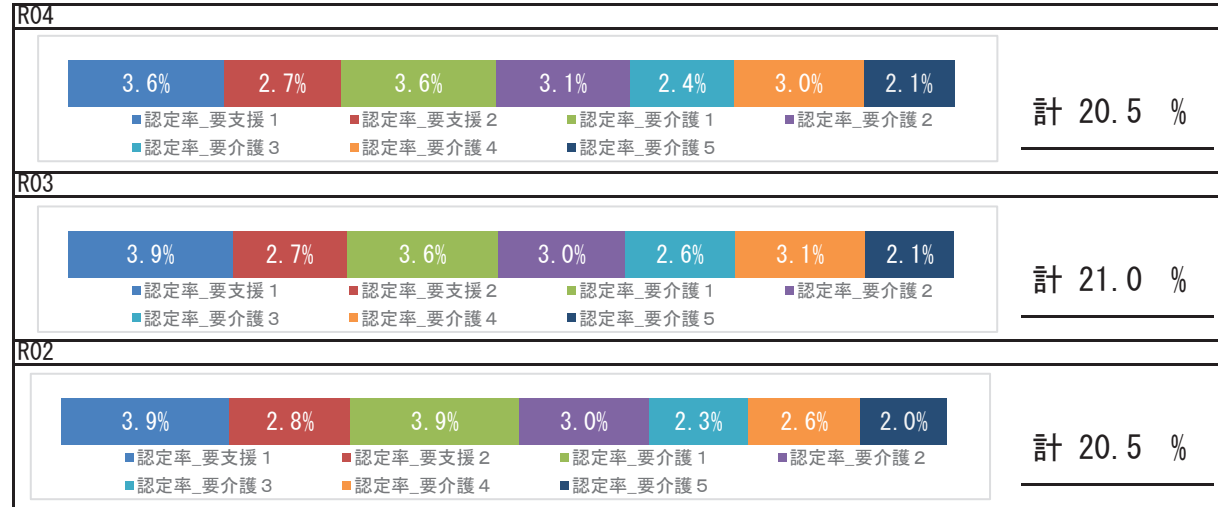

### 要介護認定者の有病状況

#### R04

|       | 65～74歳 |    | 75歳以上  |     | 計      |     |        |
|-------|--------|----|--------|-----|--------|-----|--------|
|       | 人数     | 割合 | 人数     | 割合  | 人数     | 割合  |        |
| 基礎疾患  | 糖尿病    | 21 | 23.08% | 336 | 27.59% | 357 | 27.27% |
|       | 糖尿病合併症 | 6  | 6.59%  | 51  | 4.19%  | 57  | 4.35%  |
| 循環器疾患 | 心臓病    | 47 | 51.65% | 810 | 66.50% | 857 | 65.47% |
|       | 脳血管疾患  | 28 | 30.77% | 327 | 26.85% | 355 | 27.12% |
| その他   | がん     | 9  | 9.89%  | 138 | 11.33% | 147 | 11.23% |
|       | 精神     | 35 | 38.46% | 554 | 45.48% | 589 | 45.00% |
|       | 筋・骨格   | 44 | 48.35% | 715 | 58.70% | 759 | 57.98% |
|       | 難病     | 10 | 10.99% | 35  | 2.87%  | 45  | 3.44%  |

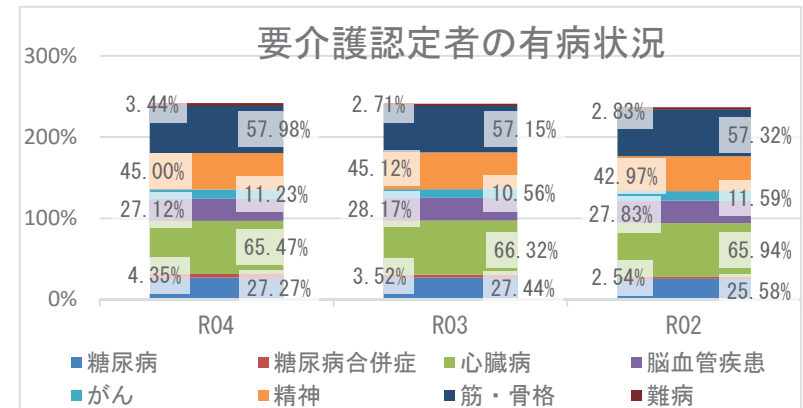

## 5 考察

- ・平均寿命は、県と比較して、男性は短く女性は長くなっています。令和4年度の平均自立期間は、前年度と比較して、男性は短く、女性は長くなり、県と比較して、男性は短く、女性は長い状況です。
- ・死因では、生活習慣病の重症化疾患（心疾患・脳血管疾患）は、併せて23.62%になります。その他の呼吸器系の疾患が5.29%を占めており、具体的な疾患や経年的な確認が必要です。
- ・介護の状況から、令和4年度要介護認定率は前年度より減少しています。要介護認定者の有病状況においては、心臓病、筋・骨格疾患の有病者の割合が高くなっています。
- ・医療の状況から、町の1人当たり費用額（外来＋調剤、入院）の経年推移は、県の傾向と同様に令和2年度以降増加しており、新型コロナウイルス感染症流行時の受診控え以降の医療受診行動回復による影響も考えられます。入外医療費順位（生活習慣病）では、外来では糖尿病が経年で上位疾患となっているほか、脳出血医療費が経年で増加し、入院では、脳血管疾患、虚血性心疾患に係る医療費が多くを占めています。各疾病該当者数の推移では、令和4年度の重症化疾患（虚血性心疾患、脳血管疾患）、基礎疾患（糖尿病、高血圧、脂質異常症）の該当者割合は、いずれも前年度より減少し、重症化疾患（人工透析）は経年で増加しています。重症化疾患該当者のうち高血圧該当者割合が経年で県より高い割合となっています。生活習慣病等重症化予防事業の実施状況等の確認、検討をお勧めします。
- ・健診の状況では、特定健診受診率は47.51%で前年度よりも減少していますが県より高く、特定保健指導実施率は24.16%で前年度より減少し、県よりも5.8ポイント以上低い状況です。特定健診受診率、特定保健指導実施率向上に向けて、事業のPDCAを回しつつ、取組を継続する必要があります。令和4年度健診受診者の高血圧、糖尿病の治療状況において、Ⅲ度高血圧の未治療者は28.0%、兵庫県糖尿病性腎症重症化予防事業プログラム基準該当者のうち未治療者は20.0%であり、確実な受診勧奨が必要です。健診結果における「生活習慣のリスク」では、睡眠・食事・運動・喫煙リスクが県より高く、「生活習慣病のリスク」では、血糖・肝機能・血圧リスクが県より高い状況です。広く一般に向けた適切な生活習慣に関する知識の普及啓発活動等、健康意識の向上に向けた積極的な取組が重要です。

# 新温泉町

## 1 基礎情報

| 年度  | 新温泉町   |      |
|-----|--------|------|
|     | 人口総数   | 高齢化率 |
| R04 | 13,307 | 41.1 |

| 年度  | 新温泉町  |   |      |   |          |   |
|-----|-------|---|------|---|----------|---|
|     | 被保険者数 |   | 加入率  |   | 被保険者平均年齢 |   |
|     | 値     | 比 | 値    | 比 | 値        | 比 |
| R04 | 3,146 | ↓ | 23.6 | ↑ | 58.4     | ↑ |
| R03 | 3,336 | ↓ | 22.5 | → | 58.3     | ↑ |
| R02 | 3,340 | ↘ | 22.5 | ↘ | 57.8     | ↘ |

## 死因（R01～R03 年度計）

|    |              |      |          |
|----|--------------|------|----------|
| 1位 | 悪性新生物（腫瘍）    | 182件 | （25.96%） |
| 2位 | 心疾患（高血圧性を除く） | 115件 | （16.41%） |
| 3位 | 脳血管疾患        | 67件  | （9.56%）  |
| 4位 | 老衰           | 65件  | （9.27%）  |
| 5位 | その他の呼吸器系の疾患  | 33件  | （4.71%）  |

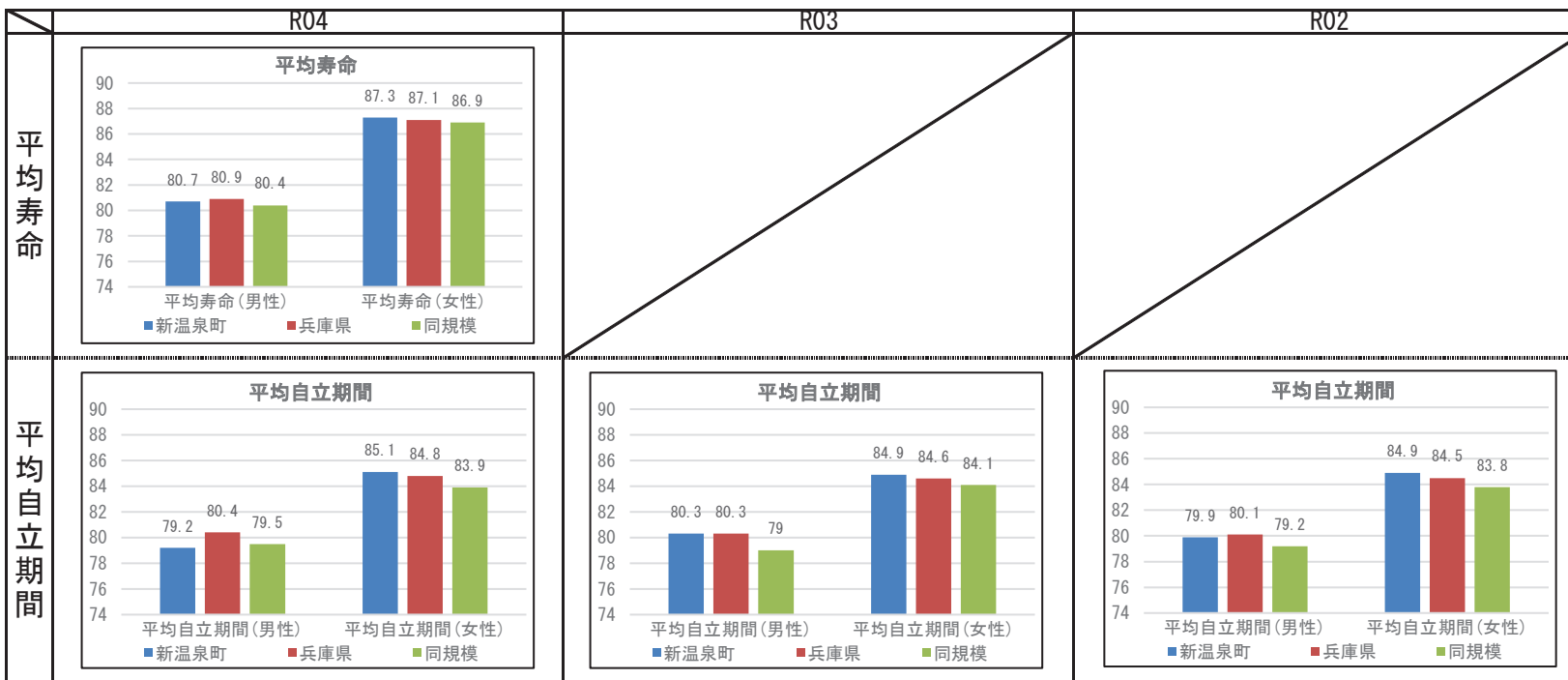

## 2 健診の状況

### 特定健診・特定保健指導の状況

|           | 新温泉町   |        |        | 兵庫県    |        |        |
|-----------|--------|--------|--------|--------|--------|--------|
|           | R04    | R03    | R02    | R04    | R03    | R02    |
| 特定健診受診率   | 47.94% | 45.91% | 41.55% | 34.21% | 33.02% | 30.89% |
| メタボ該当者率   | 21.46% | 19.24% | 21.67% | 19.06% | 19.36% | 19.41% |
| 予備群該当者率   | 11.56% | 12.91% | 10.56% | 10.46% | 10.54% | 10.60% |
| 特定保健指導実施率 | 44.44% | 11.97% | 17.81% | 29.98% | 28.91% | 26.81% |
| 対象者割合     | 積極的    | 3.83%  | 2.78%  | 3.70%  | 2.40%  | 2.45%  |
|           | 動機付け   | 8.15%  | 9.20%  | 9.81%  | 8.35%  | 8.87%  |

### 健診及び医療機関受診の関係表

| R04  |                | 総数    | 医療機関受診 |        | 合計 |
|------|----------------|-------|--------|--------|----|
|      |                |       | あり     | なし     |    |
| 健診あり | 受診者数(人)        | 1,021 | 181    | 1,202  |    |
|      | 健診対象者に占める割合(%) | 40.7% | 7.2%   | 47.9%  |    |
|      | うち生活習慣病有(人)    | 759   |        | 759    |    |
|      | 受診者数に占める割合(%)  | 74.3% |        | 63.1%  |    |
| 健診なし | 未受診者数(人)       | 1,039 | 269    | 1,308  |    |
|      | 健診対象者に占める割合(%) | 41.4% | 10.7%  | 52.1%  |    |
|      | うち生活習慣病有(人)    | 749   |        | 749    |    |
|      | 未受診者数に占める割合(%) | 72.1% |        | 57.3%  |    |
| 合計   | 合計(人)          | 2,060 | 450    | 2,510  |    |
|      | 健診対象者に占める割合(%) | 82.1% | 17.9%  | 100.0% |    |
|      | うち生活習慣病有(人)    | 1,508 |        | 1,508  |    |
|      | 合計人数に占める割合(%)  | 73.2% |        | 60.1%  |    |

健診及び医療機関受診の関係表

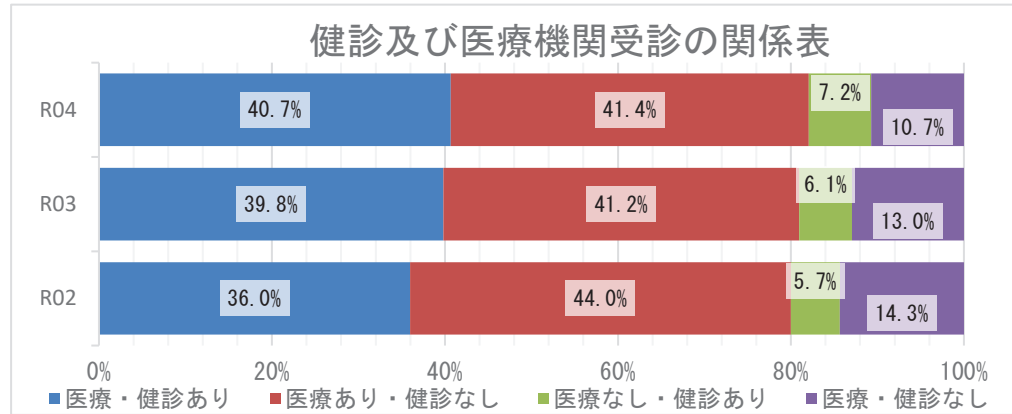

### 質問票の状況 - 生活習慣

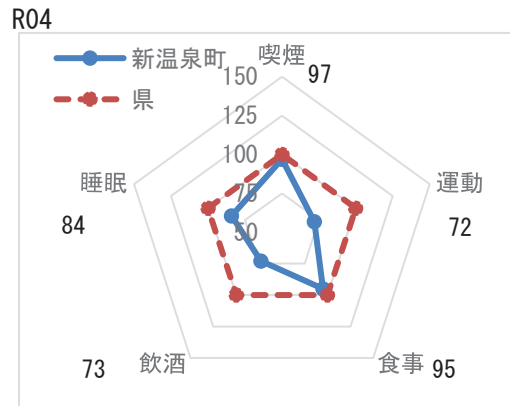

質問票の状況-生活習慣

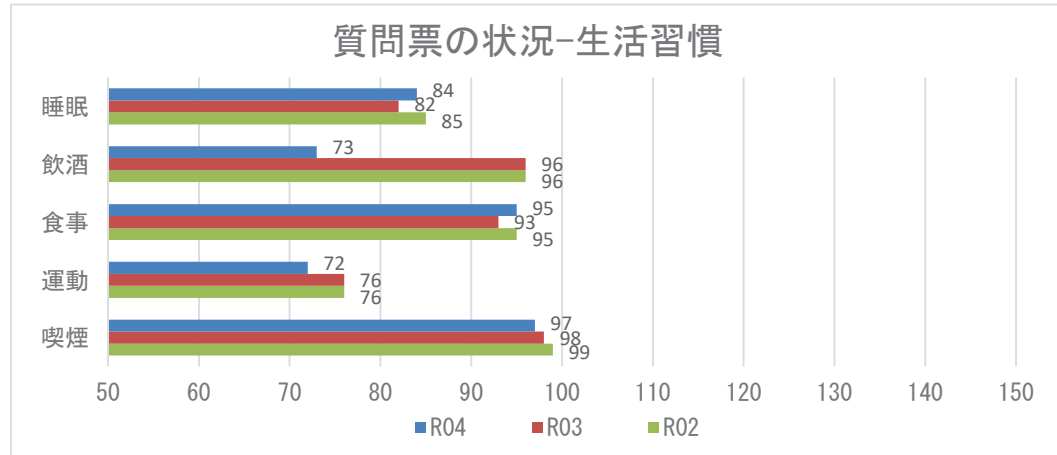

**【注意】**  
飲酒のリスクについては、一部健診機関の健診システムの改修の影響に伴い、相対比較には注意が必要。

※レーダーチャートは外側に行くほど、良好な状態であることを指します

## 2 健診の状況

### 生活習慣病のリスクの状況 R04

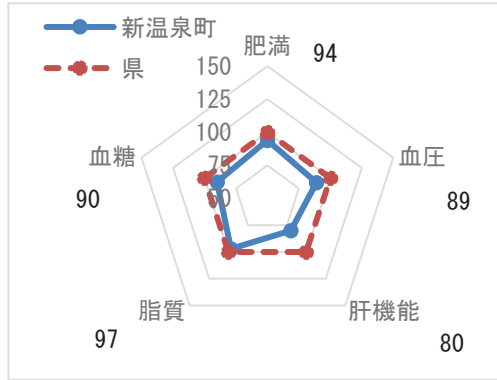

※レーダーチャートは外側に行くほど、良好な状態であることを指します

### 生活習慣病のリスクの状況

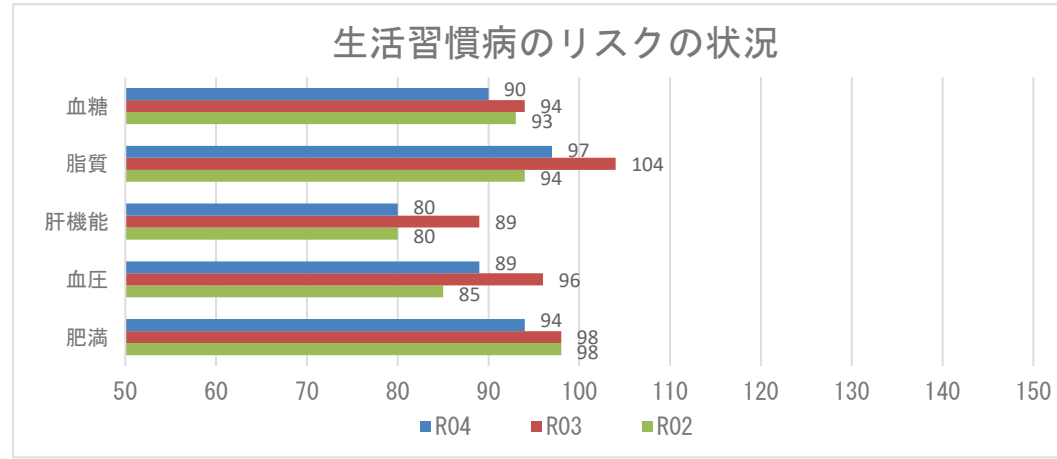

### 腎機能の状況

R04

| GFR区分(ml/分/1.73m <sup>2</sup> ) | 尿蛋白   |        |     |       |     |       | 合計    |         |
|---------------------------------|-------|--------|-----|-------|-----|-------|-------|---------|
|                                 | A1    |        | A2  |       | A3  |       |       |         |
|                                 | (-)   | (±)    | (±) | (+)   | (+) | (+)   |       |         |
| G1 正常または高値 $\geq 90$            | 79人   | 6.05%  | 1人  | 0.08% | 1人  | 0.08% | 81人   | 6.21%   |
| G2 正常または軽度低下 60~89              | 892人  | 68.35% | 12人 | 0.92% | 6人  | 0.46% | 910人  | 69.73%  |
| G3a 軽度~中等度低下 45~59              | 270人  | 20.69% | 10人 | 0.77% | 6人  | 0.46% | 286人  | 21.92%  |
| G3b 中等度~高度低下 30~44              | 23人   | 1.76%  | 0人  | 0.00% | 3人  | 0.23% | 26人   | 1.99%   |
| G4 高度低下 15~29                   | 2人    | 0.15%  | 0人  | 0.00% | 0人  | 0.00% | 2人    | 0.15%   |
| G5 末期腎不全 <15                    | 0人    | 0.00%  | 0人  | 0.00% | 0人  | 0.00% | 0人    | 0.00%   |
| 合計                              | 1266人 | 97.01% | 23人 | 1.76% | 16人 | 1.23% | 1305人 | 100.00% |

### 腎機能の状況

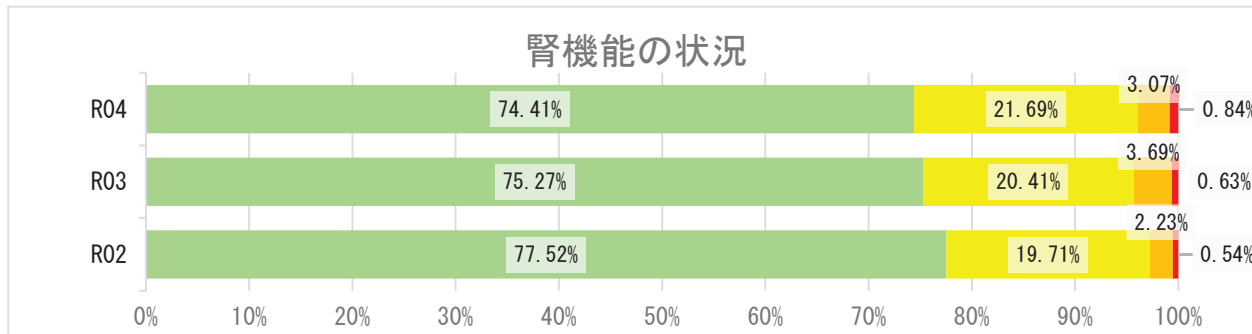

## 2 健診の状況

### 高血圧の状況 R04

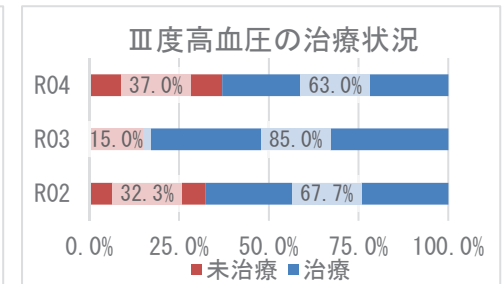
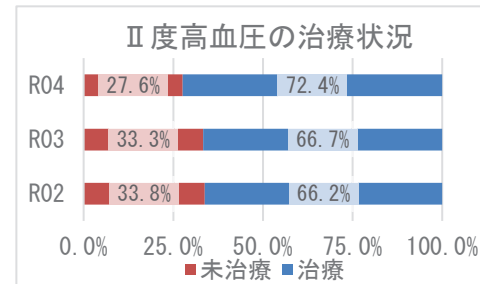
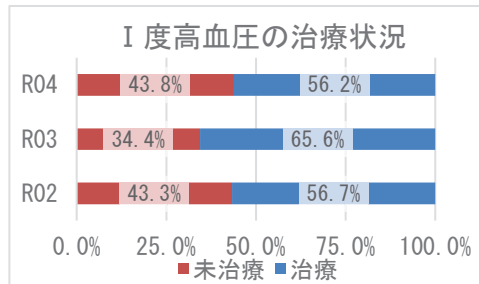
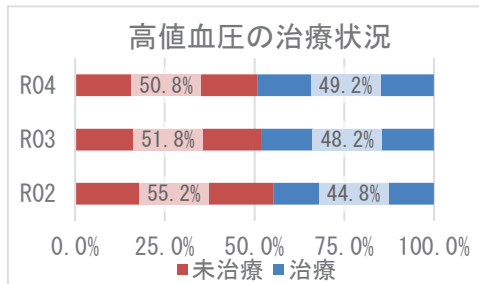
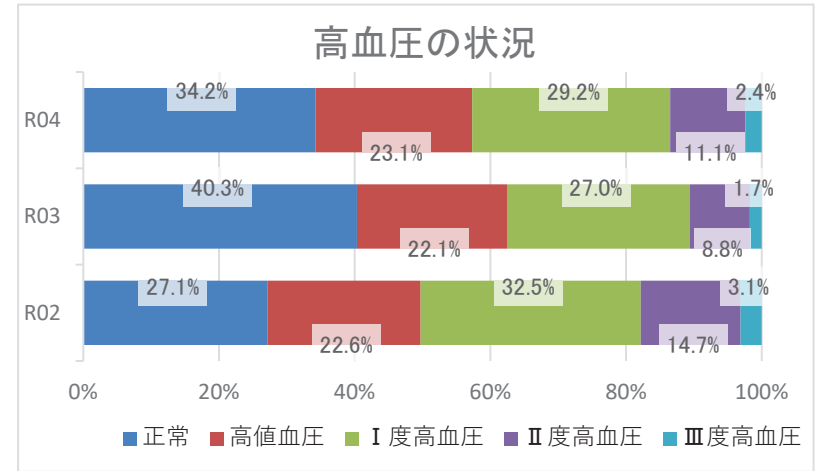
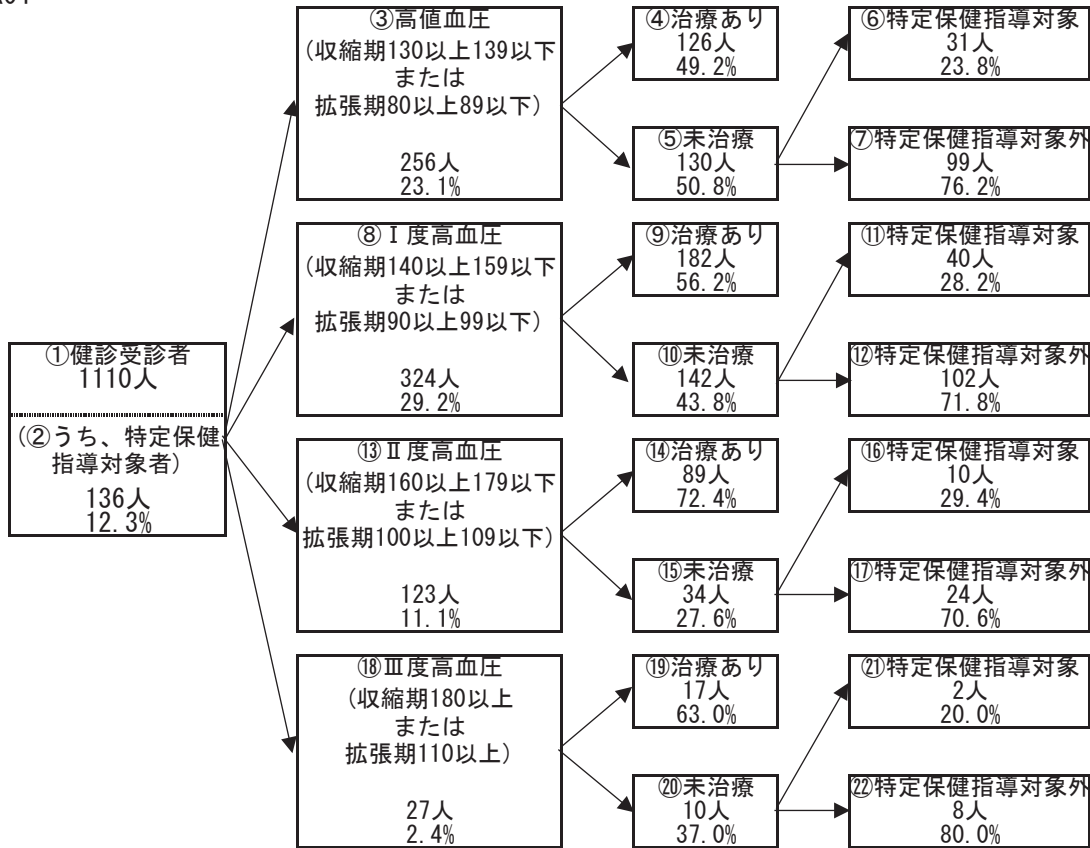

## 2 健診の状況

### 糖尿病性腎症・糖尿病の状況

R04

①健診受診者  
1110人  
  
(②うち、特定  
保健指導対象者)  
136人  
12.3%

③兵庫県PG基準  
(空腹時血糖126以上もしくは  
随時血糖200以上もしくは  
HbA1c6.5以上)かつ  
(尿蛋白+以上または  
eGFR60未満)  
  
34人  
3.1%

④治療あり  
26人  
76.5%

⑥特定保健指導対象者  
0人  
0.0%

⑤未治療  
8人  
23.5%

⑦特定保健指導対象者外  
8人  
100.0%

①健診受診者  
1110人  
  
(②うち、特定  
保健指導対象者)  
136人  
12.3%

⑧保険者努力  
支援制度  
評価指標基準  
(HbA1c8.0以上)  
  
18人  
1.6%

⑨治療あり  
15人  
83.3%

⑪特定保健指導対象者  
1人  
33.3%

⑩未治療  
3人  
16.7%

⑫特定保健指導対象者外  
2人  
66.7%

⑬治療中断者  
12人

糖尿病性腎症の状況（兵庫県PG基準）

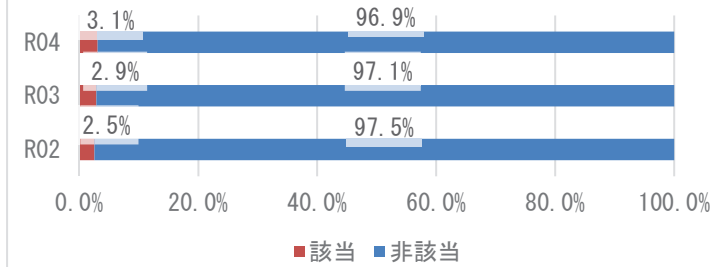

糖尿病の状況（保険者努力支援制度評価指標基準）

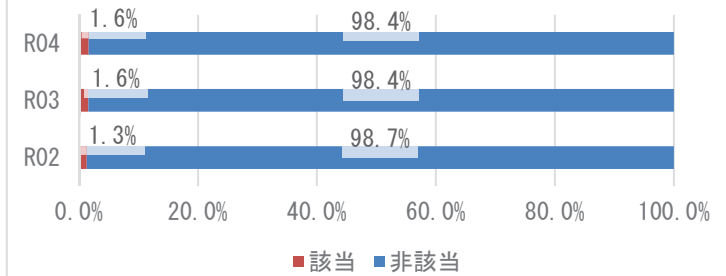

兵庫県PG基準の治療状況

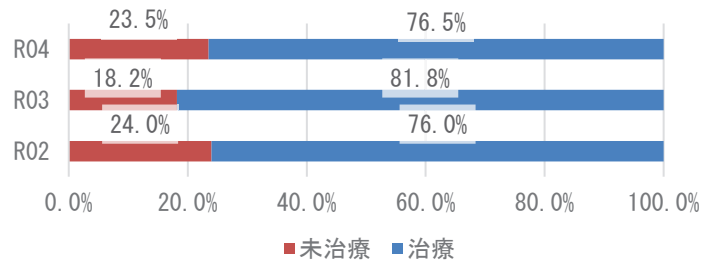

保険者努力支援制度評価指標基準の治療状況

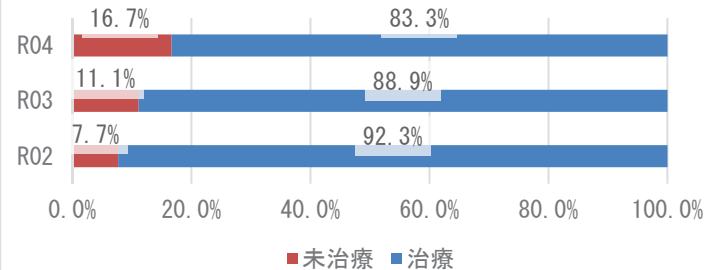



### 3 医療の状況

#### レセプトの状況 - 外来+調剤

R04

|             | 新温泉町                   | 県       | 前年比 |
|-------------|------------------------|---------|-----|
| 受診率(%)      | 867.00<br>( 779.26 )   | 915.75  | ↑   |
| 1人当たり費用額(円) | 213,147<br>( 190,426 ) | 222,827 | ↑   |
| 1件当たり日数     | 1.37<br>( 1.36 )       | 1.52    | →   |
| 1日当たり費用額(円) | 17,935<br>( 17,935 )   | 16,045  | ↑   |

R03

|             | 新温泉町                   | 県       | 前年比 |
|-------------|------------------------|---------|-----|
| 受診率(%)      | 853.02<br>( 778.80 )   | 896.19  | ↑   |
| 1人当たり費用額(円) | 192,534<br>( 173,444 ) | 218,451 | ↑   |
| 1件当たり日数     | 1.37<br>( 1.36 )       | 1.53    | →   |
| 1日当たり費用額(円) | 16,463<br>( 16,463 )   | 15,966  | ↑   |

R02

|             | 新温泉町                   | 県       |
|-------------|------------------------|---------|
| 受診率(%)      | 809.26<br>( 740.95 )   | 846.89  |
| 1人当たり費用額(円) | 177,633<br>( 162,203 ) | 204,306 |
| 1件当たり日数     | 1.37<br>( 1.37 )       | 1.53    |
| 1日当たり費用額(円) | 16,055<br>( 16,055 )   | 15,779  |

※ ( ) 内は年齢調整をした値

※ 前年比は年齢調整をしない値で判定

#### レセプトの状況 - 入院

R04

|             | 新温泉町                   | 県       | 前年比 |
|-------------|------------------------|---------|-----|
| 受診率(%)      | 30.13<br>( 27.54 )     | 22.63   | ↑   |
| 1人当たり費用額(円) | 193,724<br>( 171,987 ) | 145,139 | ↓   |
| 1件当たり日数     | 16.86<br>( 16.33 )     | 15.58   | ↓   |
| 1日当たり費用額(円) | 38,137<br>( 39,620 )   | 41,178  | ↓   |

R03

|             | 新温泉町                   | 県       | 前年比 |
|-------------|------------------------|---------|-----|
| 受診率(%)      | 29.35<br>( 26.85 )     | 22.68   | ↓   |
| 1人当たり費用額(円) | 195,100<br>( 177,418 ) | 142,110 | ↓   |
| 1件当たり日数     | 17.32<br>( 16.62 )     | 15.67   | ↓   |
| 1日当たり費用額(円) | 38,383<br>( 39,157 )   | 39,989  | ↑   |

R02

|             | 新温泉町                   | 県       |
|-------------|------------------------|---------|
| 受診率(%)      | 31.24<br>( 28.24 )     | 22.29   |
| 1人当たり費用額(円) | 195,974<br>( 176,926 ) | 136,046 |
| 1件当たり日数     | 17.69<br>( 17.33 )     | 15.99   |
| 1日当たり費用額(円) | 35,474<br>( 35,298 )   | 38,176  |

※ ( ) 内は年齢調整をした値

※ 前年比は年齢調整をしない値で判定

### 3 医療の状況

#### 入外レセプト件数順位(生活習慣病)

R04

| 順位 | 病名    | 件数    | 前年比 |
|----|-------|-------|-----|
| 1  | 高血圧症  | 4,190 | ↓   |
| 2  | 筋・骨格  | 2,981 | ↓   |
| 3  | 脂質異常症 | 2,701 | ↓   |
| 4  | 糖尿病   | 2,283 | ↑   |
| 5  | 精神    | 1,279 | ↓   |
| 6  | がん    | 1,111 | ↑   |
| 7  | 狭心症   | 244   | ↑   |
| 8  | 脳梗塞   | 200   | ↓   |
| 9  | 高尿酸血症 | 59    | ↓   |
| 10 | 動脈硬化症 | 56    | ↓   |
| 11 | 心筋梗塞  | 42    | ↑   |
| 12 | 脂肪肝   | 34    | ↓   |
| 13 | 脳出血   | 4     | ↓   |

| 順位 | 病名    | 件数  | 前年比 |
|----|-------|-----|-----|
| 1  | 精神    | 231 | ↓   |
| 2  | がん    | 195 | ↑   |
| 3  | 筋・骨格  | 36  | ↓   |
| 4  | 糖尿病   | 20  | ↑   |
| 5  | 脳梗塞   | 20  | ↑   |
| 6  | 脳出血   | 13  | →   |
| 7  | 狭心症   | 9   | ↓   |
| 8  | 高血圧症  | 2   | ↓   |
| 9  | 脂質異常症 | 1   | ↑   |
| 10 | 心筋梗塞  | 1   | ↓   |
| 11 | 高尿酸血症 | 0   | →   |
| 12 | 脂肪肝   | 0   | →   |
| 13 | 動脈硬化症 | 0   | →   |

R03

| 順位 | 病名    | 件数    | 前年比 |
|----|-------|-------|-----|
| 1  | 高血圧症  | 4,521 | ↓   |
| 2  | 筋・骨格  | 3,285 | ↑   |
| 3  | 脂質異常症 | 2,708 | ↑   |
| 4  | 糖尿病   | 2,282 | ↓   |
| 5  | 精神    | 1,319 | ↓   |
| 6  | がん    | 1,061 | ↑   |
| 7  | 脳梗塞   | 238   | ↑   |
| 8  | 狭心症   | 232   | ↓   |
| 9  | 高尿酸血症 | 90    | ↓   |
| 10 | 動脈硬化症 | 67    | ↑   |
| 11 | 心筋梗塞  | 41    | ↑   |
| 12 | 脂肪肝   | 40    | ↑   |
| 13 | 脳出血   | 7     | ↑   |

| 順位 | 病名    | 件数  | 前年比 |
|----|-------|-----|-----|
| 1  | 精神    | 234 | ↓   |
| 2  | がん    | 174 | ↑   |
| 3  | 筋・骨格  | 43  | ↓   |
| 4  | 脳梗塞   | 17  | ↑   |
| 5  | 脳出血   | 13  | ↓   |
| 6  | 糖尿病   | 11  | ↓   |
| 7  | 狭心症   | 11  | ↑   |
| 8  | 高血圧症  | 4   | ↑   |
| 9  | 心筋梗塞  | 2   | ↓   |
| 10 | 脂質異常症 | 0   | ↓   |
| 11 | 高尿酸血症 | 0   | →   |
| 12 | 脂肪肝   | 0   | ↓   |
| 13 | 動脈硬化症 | 0   | →   |

R02

| 順位 | 病名    | 件数    |
|----|-------|-------|
| 1  | 高血圧症  | 4,563 |
| 2  | 筋・骨格  | 3,107 |
| 3  | 脂質異常症 | 2,311 |
| 4  | 糖尿病   | 2,241 |
| 5  | 精神    | 1,343 |
| 6  | がん    | 905   |
| 7  | 狭心症   | 267   |
| 8  | 脳梗塞   | 228   |
| 9  | 高尿酸血症 | 94    |
| 10 | 動脈硬化症 | 63    |
| 11 | 心筋梗塞  | 37    |
| 12 | 脂肪肝   | 36    |
| 13 | 脳出血   | 3     |

| 順位 | 病名    | 件数  |
|----|-------|-----|
| 1  | 精神    | 245 |
| 2  | がん    | 154 |
| 3  | 筋・骨格  | 61  |
| 4  | 脳出血   | 21  |
| 5  | 脳梗塞   | 16  |
| 6  | 糖尿病   | 14  |
| 7  | 心筋梗塞  | 10  |
| 8  | 狭心症   | 6   |
| 9  | 脂質異常症 | 1   |
| 10 | 脂肪肝   | 1   |
| 11 | 高血圧症  | 0   |
| 12 | 高尿酸血症 | 0   |
| 13 | 動脈硬化症 | 0   |

※ 前年比は件数で判定

#### 入外医療費順位(生活習慣病)

R04

| 順位 | 病名    | 費用額         | 前年比 |
|----|-------|-------------|-----|
| 1  | がん    | 170,968,820 | ↑   |
| 2  | 糖尿病   | 57,788,060  | ↓   |
| 3  | 筋・骨格  | 45,599,740  | ↓   |
| 4  | 高血圧症  | 38,282,980  | ↓   |
| 5  | 精神    | 25,577,570  | ↓   |
| 6  | 脂質異常症 | 22,548,470  | ↓   |
| 7  | 狭心症   | 4,234,170   | ↓   |
| 8  | 脳梗塞   | 2,896,130   | ↓   |
| 9  | 心筋梗塞  | 1,044,910   | ↓   |
| 10 | 動脈硬化症 | 822,950     | ↓   |
| 11 | 脂肪肝   | 681,860     | ↓   |
| 12 | 高尿酸血症 | 580,950     | ↓   |
| 13 | 脳出血   | 66,020      | ↓   |

| 順位 | 病名    | 費用額         | 前年比 |
|----|-------|-------------|-----|
| 1  | がん    | 162,433,610 | ↓   |
| 2  | 精神    | 100,943,120 | ↑   |
| 3  | 筋・骨格  | 26,437,230  | ↓   |
| 4  | 脳梗塞   | 15,605,240  | ↑   |
| 5  | 狭心症   | 10,625,250  | ↑   |
| 6  | 糖尿病   | 8,716,760   | ↑   |
| 7  | 脳出血   | 6,108,980   | ↓   |
| 8  | 心筋梗塞  | 2,204,310   | ↓   |
| 9  | 高血圧症  | 836,800     | ↓   |
| 10 | 脂質異常症 | 231,080     | ↑   |
| 11 | 高尿酸血症 | 0           | →   |
| 12 | 脂肪肝   | 0           | →   |
| 13 | 動脈硬化症 | 0           | →   |

R03

| 順位 | 病名    | 費用額         | 前年比 |
|----|-------|-------------|-----|
| 1  | がん    | 123,807,910 | ↑   |
| 2  | 糖尿病   | 57,884,040  | ↑   |
| 3  | 筋・骨格  | 49,222,260  | ↑   |
| 4  | 高血圧症  | 42,032,490  | ↑   |
| 5  | 精神    | 27,601,600  | ↓   |
| 6  | 脂質異常症 | 24,095,300  | ↑   |
| 7  | 狭心症   | 4,925,300   | ↑   |
| 8  | 脳梗塞   | 3,426,770   | ↓   |
| 9  | 心筋梗塞  | 1,093,640   | ↑   |
| 10 | 動脈硬化症 | 864,760     | ↑   |
| 11 | 脂肪肝   | 857,360     | ↑   |
| 12 | 高尿酸血症 | 761,460     | ↑   |
| 13 | 脳出血   | 137,340     | ↑   |

| 順位 | 病名    | 費用額         | 前年比 |
|----|-------|-------------|-----|
| 1  | がん    | 163,931,720 | ↑   |
| 2  | 精神    | 96,098,080  | ↓   |
| 3  | 筋・骨格  | 36,072,600  | ↓   |
| 4  | 脳梗塞   | 8,766,830   | ↑   |
| 5  | 脳出血   | 6,960,280   | ↓   |
| 6  | 狭心症   | 5,232,620   | ↓   |
| 7  | 心筋梗塞  | 4,194,470   | ↓   |
| 8  | 糖尿病   | 2,909,720   | ↓   |
| 9  | 高血圧症  | 1,583,760   | ↑   |
| 10 | 脂質異常症 | 0           | ↓   |
| 11 | 高尿酸血症 | 0           | →   |
| 12 | 脂肪肝   | 0           | ↓   |
| 13 | 動脈硬化症 | 0           | →   |

R02

| 順位 | 病名    | 費用額        |
|----|-------|------------|
| 1  | がん    | 92,042,690 |
| 2  | 糖尿病   | 57,391,570 |
| 3  | 筋・骨格  | 46,478,750 |
| 4  | 高血圧症  | 41,317,740 |
| 5  | 精神    | 27,939,810 |
| 6  | 脂質異常症 | 21,924,220 |
| 7  | 狭心症   | 4,754,470  |
| 8  | 脳梗塞   | 3,677,010  |
| 9  | 心筋梗塞  | 955,410    |
| 10 | 脂肪肝   | 670,720    |
| 11 | 高尿酸血症 | 637,290    |
| 12 | 動脈硬化症 | 630,640    |
| 13 | 脳出血   | 50,620     |

| 順位 | 病名    | 費用額         |
|----|-------|-------------|
| 1  | がん    | 120,069,960 |
| 2  | 精神    | 100,952,490 |
| 3  | 筋・骨格  | 53,847,240  |
| 4  | 心筋梗塞  | 14,342,030  |
| 5  | 脳出血   | 10,023,870  |
| 6  | 狭心症   | 8,436,390   |
| 7  | 脳梗塞   | 7,090,870   |
| 8  | 糖尿病   | 6,725,240   |
| 9  | 脂肪肝   | 730,740     |
| 10 | 脂質異常症 | 259,290     |
| 11 | 高血圧症  | 0           |
| 12 | 高尿酸血症 | 0           |
| 13 | 動脈硬化症 | 0           |

※ 前年比は費用額で判定

### 3 医療の状況

#### 基礎疾患・人工透析等の該当者数

R04

|       | 新温泉町  |        | 県       |        |
|-------|-------|--------|---------|--------|
|       | 人数    | 割合     | 人数      | 割合     |
| 糖尿病   | 533   | 16.94% | 165,821 | 15.91% |
| 高血圧   | 1,110 | 35.28% | 272,255 | 26.12% |
| 脂質異常症 | 976   | 31.02% | 267,354 | 25.65% |

|        | 新温泉町 |        | 県     |        |
|--------|------|--------|-------|--------|
|        | 人数   | 割合     | 人数    | 割合     |
| 人工透析   | 10   | 0.32%  | 3,569 | 0.34%  |
| うち、糖尿病 | 6    | 60.00% | 2,135 | 59.82% |



|          | 新温泉町 |        | 県      |        |
|----------|------|--------|--------|--------|
|          | 人数   | 割合     | 人数     | 割合     |
| 虚血性心疾患   | 144  | 4.58%  | 49,957 | 4.79%  |
| うち、糖尿病   | 72   | 50.00% | 27,691 | 55.43% |
| うち、高血圧   | 123  | 85.42% | 40,475 | 81.02% |
| うち、脂質異常症 | 114  | 79.17% | 38,885 | 77.84% |
| 脳血管疾患    | 166  | 5.28%  | 60,286 | 5.78%  |
| うち、糖尿病   | 75   | 45.18% | 27,111 | 44.97% |
| うち、高血圧   | 141  | 84.94% | 45,289 | 75.12% |
| うち、脂質異常症 | 122  | 73.49% | 42,460 | 70.43% |

R03

|       | 新温泉町  |        | 県       |        |
|-------|-------|--------|---------|--------|
|       | 人数    | 割合     | 人数      | 割合     |
| 糖尿病   | 562   | 16.85% | 178,426 | 16.34% |
| 高血圧   | 1,229 | 36.84% | 295,446 | 27.05% |
| 脂質異常症 | 1,057 | 31.68% | 288,184 | 26.38% |

|        | 新温泉町 |        | 県     |        |
|--------|------|--------|-------|--------|
|        | 人数   | 割合     | 人数    | 割合     |
| 人工透析   | 9    | 0.27%  | 3,634 | 0.33%  |
| うち、糖尿病 | 5    | 55.56% | 2,137 | 58.81% |



|          | 新温泉町 |        | 県      |        |
|----------|------|--------|--------|--------|
|          | 人数   | 割合     | 人数     | 割合     |
| 虚血性心疾患   | 171  | 5.13%  | 55,292 | 5.06%  |
| うち、糖尿病   | 77   | 45.03% | 30,327 | 54.85% |
| うち、高血圧   | 144  | 84.21% | 44,894 | 81.19% |
| うち、脂質異常症 | 130  | 76.02% | 42,866 | 77.53% |
| 脳血管疾患    | 189  | 5.67%  | 66,365 | 6.08%  |
| うち、糖尿病   | 78   | 41.27% | 29,816 | 44.93% |
| うち、高血圧   | 162  | 85.71% | 50,004 | 75.35% |
| うち、脂質異常症 | 126  | 66.67% | 46,687 | 70.35% |

R02

|       | 新温泉町  |        | 県       |        |
|-------|-------|--------|---------|--------|
|       | 人数    | 割合     | 人数      | 割合     |
| 糖尿病   | 494   | 14.79% | 154,938 | 13.82% |
| 高血圧   | 1,094 | 32.75% | 257,517 | 22.98% |
| 脂質異常症 | 926   | 27.72% | 252,368 | 22.52% |

|        | 新温泉町 |        | 県     |        |
|--------|------|--------|-------|--------|
|        | 人数   | 割合     | 人数    | 割合     |
| 人工透析   | 10   | 0.30%  | 3,029 | 0.27%  |
| うち、糖尿病 | 7    | 70.00% | 1,719 | 56.75% |



|          | 新温泉町 |        | 県      |        |
|----------|------|--------|--------|--------|
|          | 人数   | 割合     | 人数     | 割合     |
| 虚血性心疾患   | 135  | 4.04%  | 47,959 | 4.28%  |
| うち、糖尿病   | 71   | 52.59% | 25,896 | 54.00% |
| うち、高血圧   | 114  | 84.44% | 38,618 | 80.52% |
| うち、脂質異常症 | 103  | 76.30% | 37,020 | 77.19% |
| 脳血管疾患    | 162  | 4.85%  | 56,814 | 5.07%  |
| うち、糖尿病   | 72   | 44.44% | 25,250 | 44.44% |
| うち、高血圧   | 138  | 85.19% | 42,439 | 74.70% |
| うち、脂質異常症 | 114  | 70.37% | 39,643 | 69.78% |

## 4 介護の状況

### 要介護度別認定率

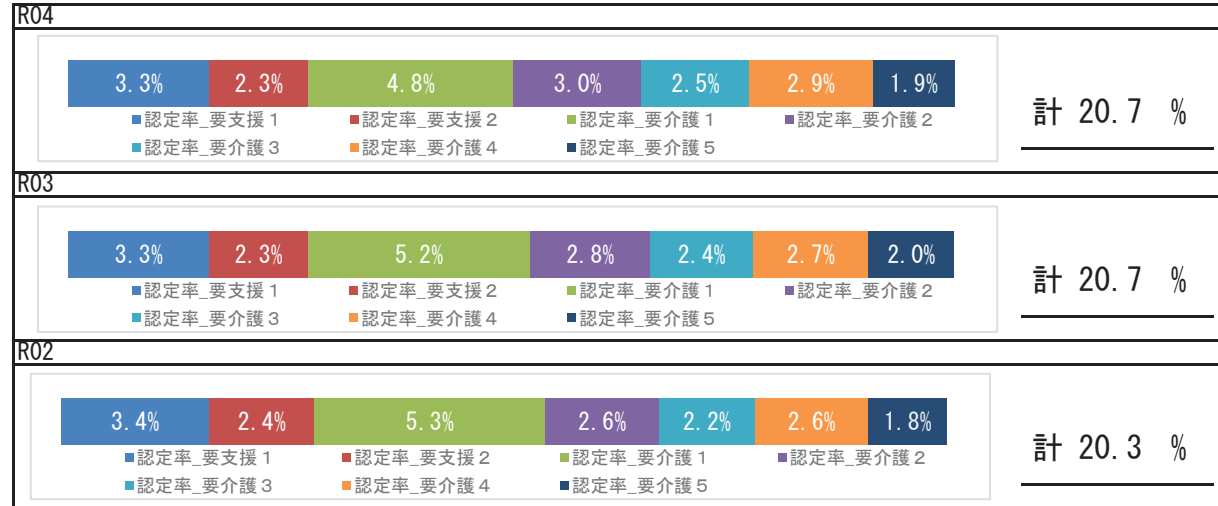

### 要介護認定者の有病状況

#### R04

|       | 65～74歳 |    | 75歳以上  |     | 計      |     |        |
|-------|--------|----|--------|-----|--------|-----|--------|
|       | 人数     | 割合 | 人数     | 割合  | 人数     | 割合  |        |
| 基礎疾患  | 糖尿病    | 22 | 26.19% | 262 | 25.54% | 284 | 25.59% |
|       | 糖尿病合併症 | 5  | 5.95%  | 34  | 3.31%  | 39  | 3.51%  |
| 循環器疾患 | 心臓病    | 43 | 51.19% | 759 | 73.98% | 802 | 72.25% |
|       | 脳血管疾患  | 20 | 23.81% | 244 | 23.78% | 264 | 23.78% |
| その他   | がん     | 10 | 11.90% | 110 | 10.72% | 120 | 10.81% |
|       | 精神     | 27 | 32.14% | 464 | 45.22% | 491 | 44.23% |
|       | 筋・骨格   | 35 | 41.67% | 663 | 64.62% | 698 | 62.88% |
|       | 難病     | 8  | 9.52%  | 28  | 2.73%  | 36  | 3.24%  |

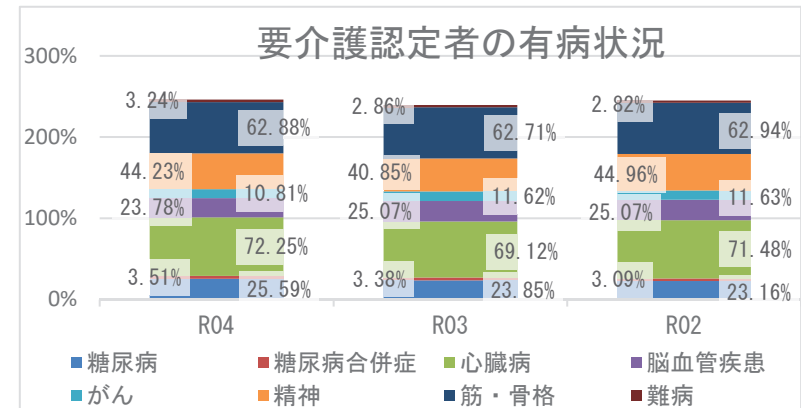

## 5 考察

- 平均寿命は県と比較して、男性は短く女性は長くなっています。令和4年度の平均自立期間は、前年度と比較して、男性は短く、女性は長くなり、県と比較して、男性は短く、女性は長い状況です。
- 死因では、生活習慣病の重症化疾患（心疾患・脳血管疾患）は、併せて25.97%になります。その他の呼吸器系の疾患が4.71%を占めており、具体的な疾患や経年的な確認が必要です。
- 介護の状況から、令和4年度の要介護認定率は前年度と同程度です。要介護認定者の有病状況においては、心臓病、筋・骨格疾患の有病者の割合が高いです。
- 医療の状況から、町の令和4年度1人当たり費用額（年齢調整値）の推移では、前年度より外来+調剤費用額は増加、入院費用額は減少しており、1人当たり入院費用額は県より高い状況です。入院医療費順位（生活習慣病）から、外来では糖尿病が経年で上位疾患となっており、入院では脳血管疾患、虚血性心疾患に係る医療費が多い状況です。各疾病該当者数の経年推移をみると、重症化疾患（虚血性心疾患、脳血管疾患）と基礎疾患（高血圧、脂質異常症）の該当者割合はいずれも前年度より減少しています。基礎疾患（糖尿病、高血圧、脂質異常症）該当者割合は県より高く、重症化疾患のうち高血圧該当者割合は経年で県より高い状況です。生活習慣病等重症化予防事業の実施状況等の確認、検討をお勧めします。
- 健診の状況では、特定健診受診率、特定保健指導実施率ともに前年度より増加し、県よりも高い状況です。特に、特定保健指導実施率は前年度より大幅に増加しています。引き続き特定健診受診率、特定保健指導実施率の向上に向けて、事業のPDCAを回しつつ、取組を継続する必要があります。令和4年度健診受診者の高血圧、糖尿病の治療状況において、Ⅲ度高血圧の未治療者は37.0%、兵庫県糖尿病性腎症重症化予防事業プログラム基準該当者のうち未治療者は23.5%であり、確実な受診勧奨が必要です。健診結果における「生活習慣のリスク」では、睡眠・食事・運動・喫煙リスクが県より高く、「生活習慣病のリスク」において、全てのリスクが県より高い状況です。広く一般に向けた適切な生活習慣に関する知識の普及啓発活動等、健康意識の向上に向けた積極的な取組が重要です。

# 養父市

## 1 基礎情報

| 年度  | 養父市    |      |
|-----|--------|------|
|     | 人口総数   | 高齢化率 |
| R04 | 22,073 | 39.6 |

| 年度  | 養父市   |   |      |   |          |   |
|-----|-------|---|------|---|----------|---|
|     | 被保険者数 |   | 加入率  |   | 被保険者平均年齢 |   |
|     | 値     | 比 | 値    | 比 | 値        | 比 |
| R04 | 4,845 | ↓ | 21.9 | ↑ | 57.4     | ↑ |
| R03 | 5,017 | ↓ | 20.7 | ↓ | 57.3     | ↑ |
| R02 | 5,184 | ↘ | 21.4 | ↘ | 57.1     | ↘ |

## 死因 ( R01 ~ R03 年度計)

|    |               |       |            |
|----|---------------|-------|------------|
| 1位 | 悪性新生物 (腫瘍)    | 250 件 | ( 20.71% ) |
| 2位 | 心疾患 (高血圧性を除く) | 179 件 | ( 14.83% ) |
| 3位 | 老衰            | 174 件 | ( 14.42% ) |
| 4位 | 脳血管疾患         | 83 件  | ( 6.88% )  |
| 5位 | 肺炎            | 71 件  | ( 5.88% )  |

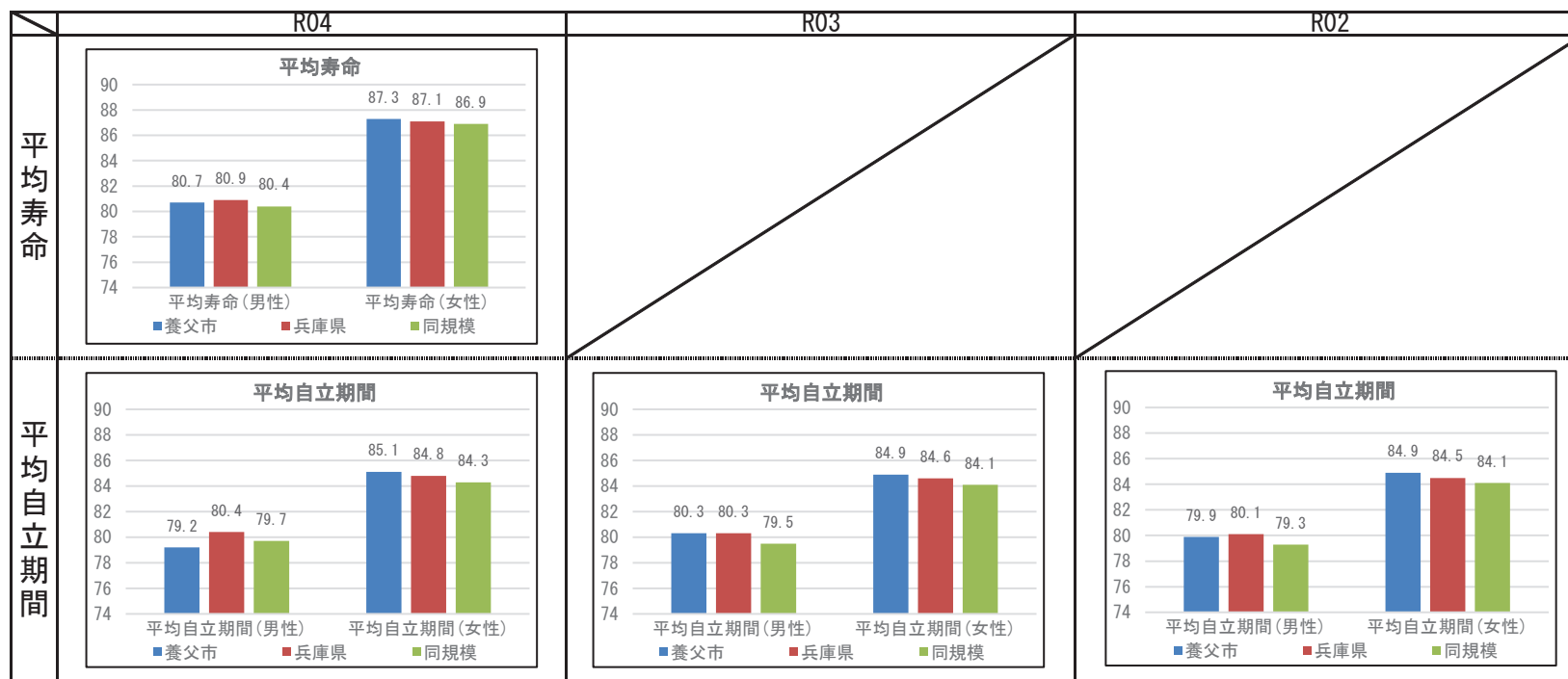

## 2 健診の状況

### 特定健診・特定保健指導の状況

|           | 養父市    |        |        | 兵庫県    |        |        |
|-----------|--------|--------|--------|--------|--------|--------|
|           | R04    | R03    | R02    | R04    | R03    | R02    |
| 特定健診受診率   | 41.34% | 40.96% | 41.58% | 34.21% | 33.02% | 30.89% |
| メタボ該当者率   | 16.88% | 16.08% | 15.43% | 19.06% | 19.36% | 19.41% |
| 予備群該当者率   | 10.20% | 10.61% | 11.64% | 10.46% | 10.54% | 10.60% |
| 特定保健指導実施率 | 62.50% | 61.08% | 60.77% | 29.98% | 28.91% | 26.81% |
| 対象者割合     | 積極的    | 1.89%  | 1.95%  | 2.30%  | 2.40%  | 2.45%  |
|           | 動機付け   | 8.37%  | 8.92%  | 8.96%  | 8.35%  | 8.87%  |

### 健診及び医療機関受診の関係表

| R04  |                | 総数    | 医療機関受診 |        | 合計 |
|------|----------------|-------|--------|--------|----|
|      |                |       | あり     | なし     |    |
| 健診あり | 受診者数(人)        | 1,318 | 162    | 1,480  |    |
|      | 健診対象者に占める割合(%) | 36.8% | 4.5%   | 41.4%  |    |
|      | うち生活習慣病有(人)    | 900   |        | 900    |    |
| 健診なし | 受診者数に占める割合(%)  | 68.3% |        | 60.8%  |    |
|      | 未受診者数(人)       | 1,678 | 421    | 2,099  |    |
|      | 健診対象者に占める割合(%) | 46.9% | 17.8%  | 58.6%  |    |
| 合計   | うち生活習慣病有(人)    | 1,230 |        | 1,230  |    |
|      | 未受診者数に占める割合(%) | 73.3% |        | 58.6%  |    |
|      | 合計(人)          | 2,996 | 583    | 3,579  |    |
| 合計   | 健診対象者に占める割合(%) | 83.7% | 16.3%  | 100.0% |    |
|      | うち生活習慣病有(人)    | 2,130 |        | 2,130  |    |
|      | 合計人数に占める割合(%)  | 71.1% |        | 59.5%  |    |

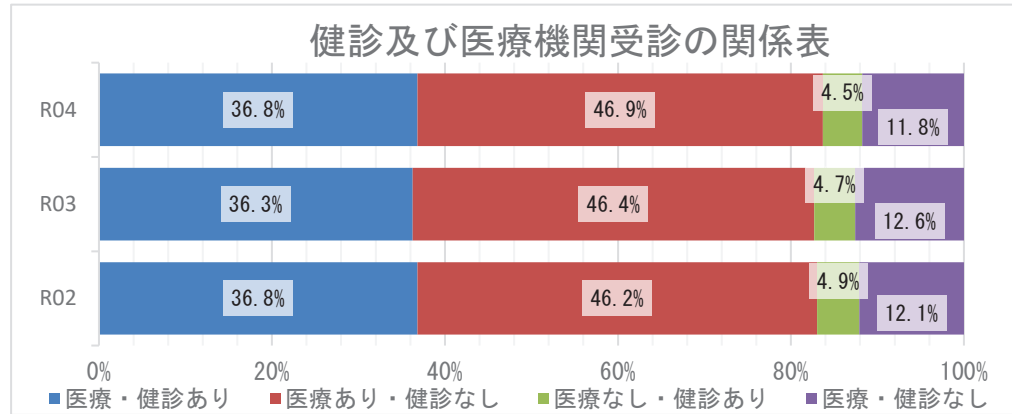

### 質問票の状況 - 生活習慣

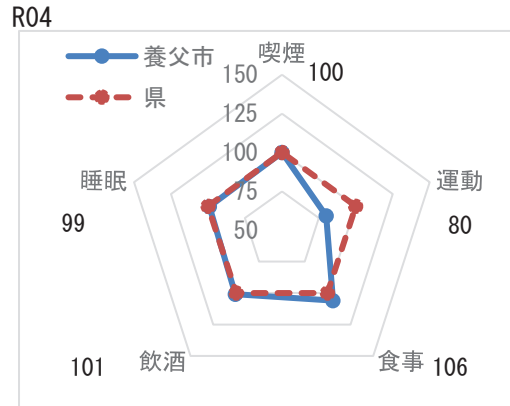

※レーダーチャートは外側に行くほど、  
良好な状態であることを指します

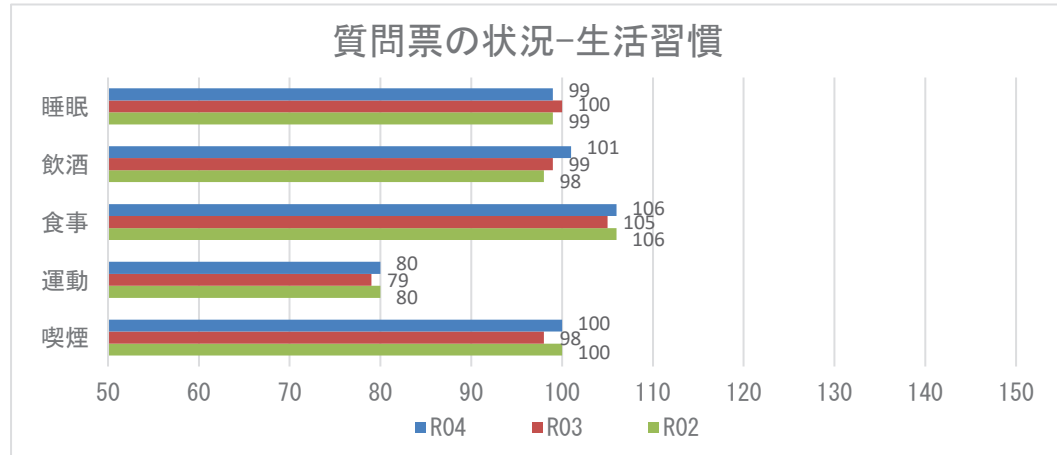

**【注意】**  
飲酒のリスクについては、一部健診機関の健診システムの改修の影響に伴い、相対比較には注意が必要。

## 2 健診の状況

### 生活習慣病のリスクの状況

R04

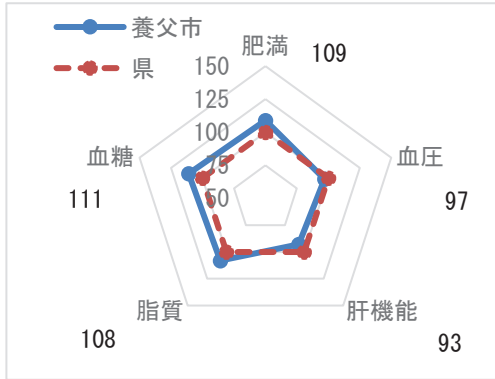

※レーダーチャートは外側に行くほど、良好な状態であることを指します

### 生活習慣病のリスクの状況

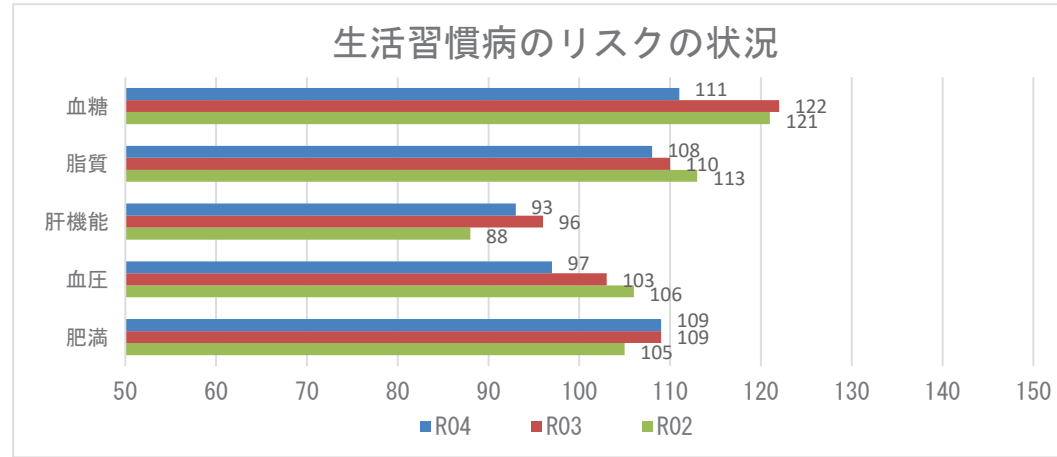

### 腎機能の状況

R04

| GFR区分(ml/分/1.73m <sup>2</sup> ) | 尿蛋白       |        |           |        |            |       | 合計    |         |
|---------------------------------|-----------|--------|-----------|--------|------------|-------|-------|---------|
|                                 | A1<br>(-) |        | A2<br>(±) |        | A3<br>≥(+) |       |       |         |
| G1 正常または高値 ≥90                  | 124人      | 7.75%  | 23人       | 1.44%  | 7人         | 0.44% | 154人  | 9.63%   |
| G2 正常または軽度低下 60~89              | 924人      | 57.75% | 147人      | 9.19%  | 44人        | 2.75% | 1115人 | 69.69%  |
| G3a 軽度~中等度低下 45~59              | 238人      | 14.88% | 38人       | 2.38%  | 6人         | 0.38% | 282人  | 17.63%  |
| G3b 中等度~高度低下 30~44              | 31人       | 1.94%  | 7人        | 0.44%  | 5人         | 0.31% | 43人   | 2.69%   |
| G4 高度低下 15~29                   | 3人        | 0.19%  | 1人        | 0.06%  | 2人         | 0.13% | 6人    | 0.38%   |
| G5 末期腎不全 <15                    | 0人        | 0.00%  | 0人        | 0.00%  | 0人         | 0.00% | 0人    | 0.00%   |
| 合計                              | 1320人     | 82.50% | 216人      | 13.50% | 64人        | 4.00% | 1600人 | 100.00% |

### 腎機能の状況

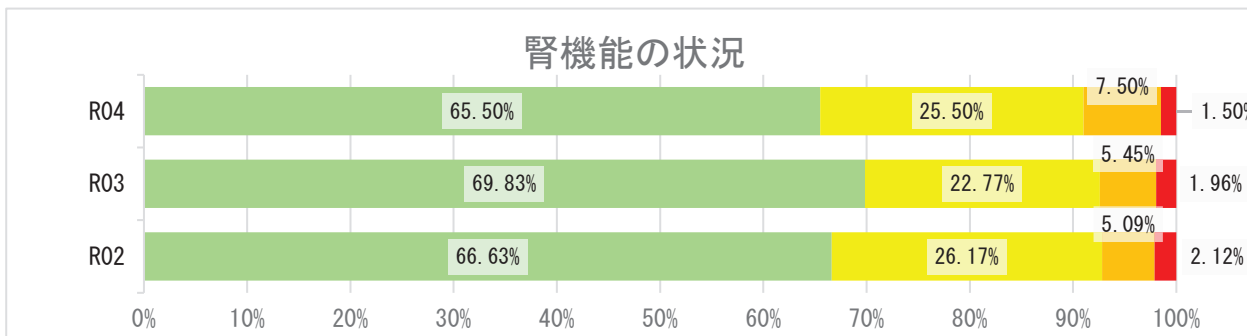

## 2 健診の状況

### 高血圧の状況 R04

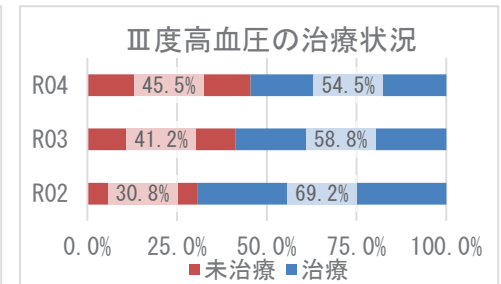
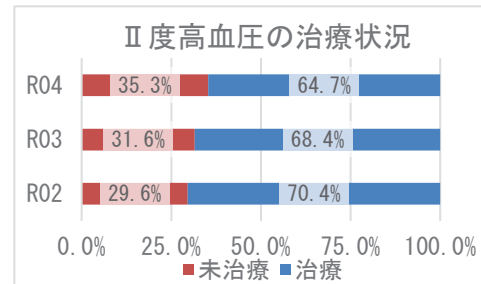
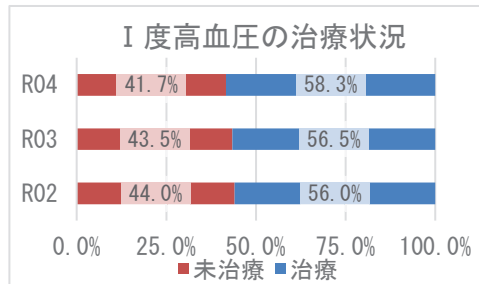
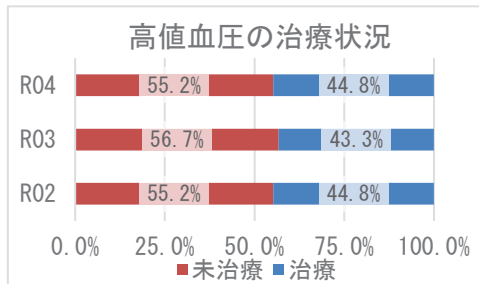
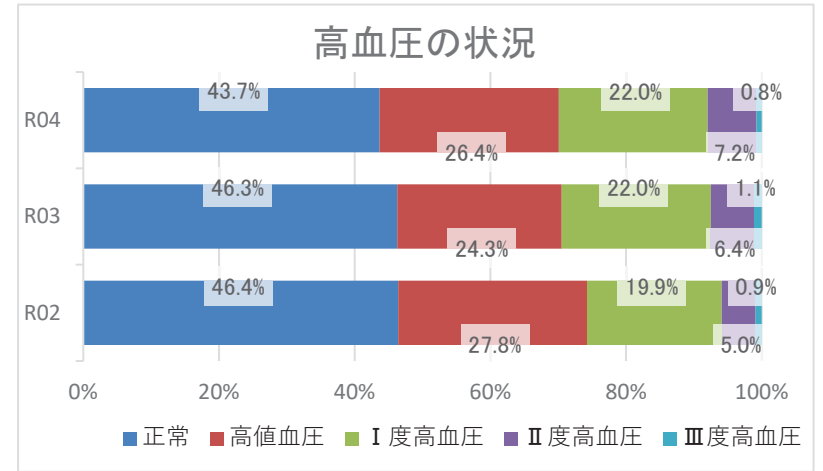
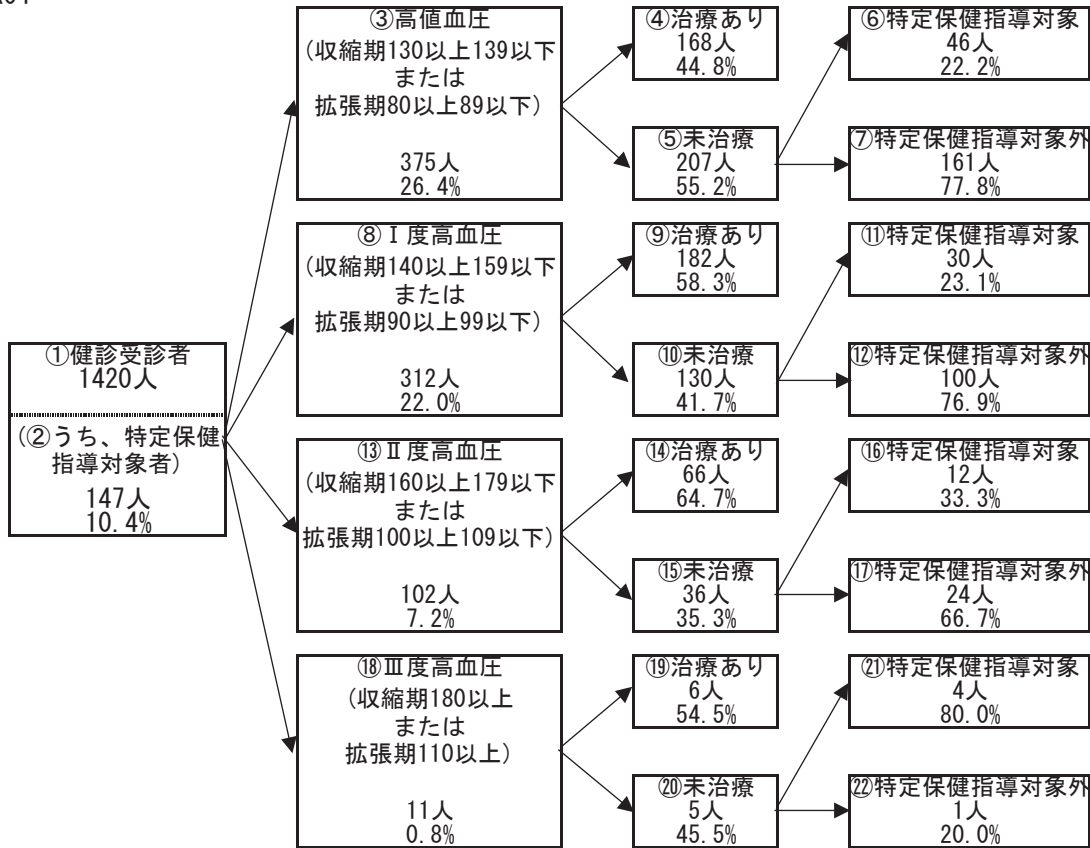



## 2 健診の状況

### 糖尿病性腎症・糖尿病の状況

R04

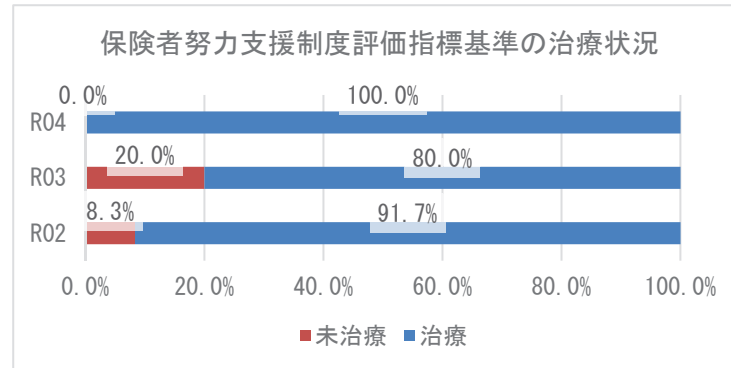
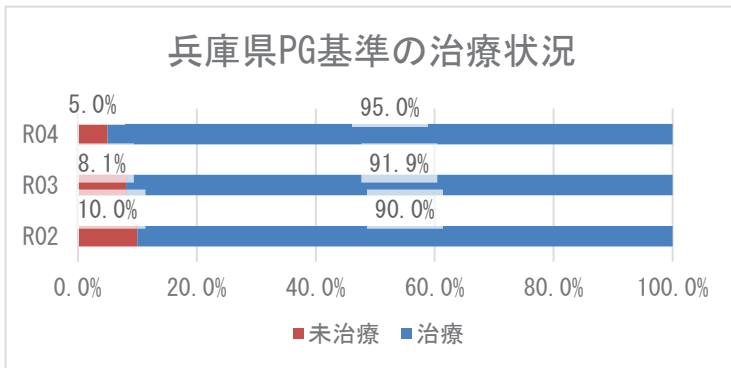
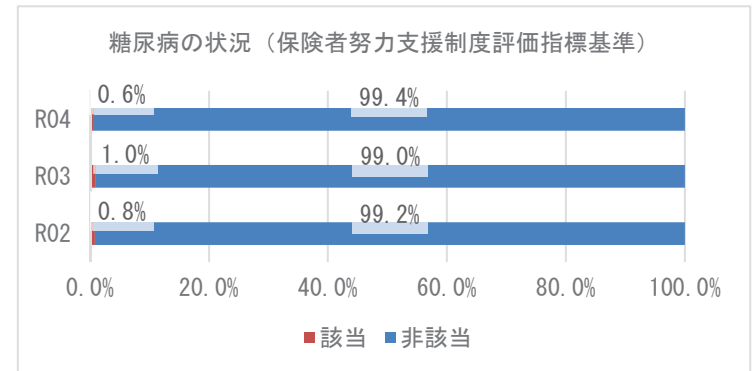
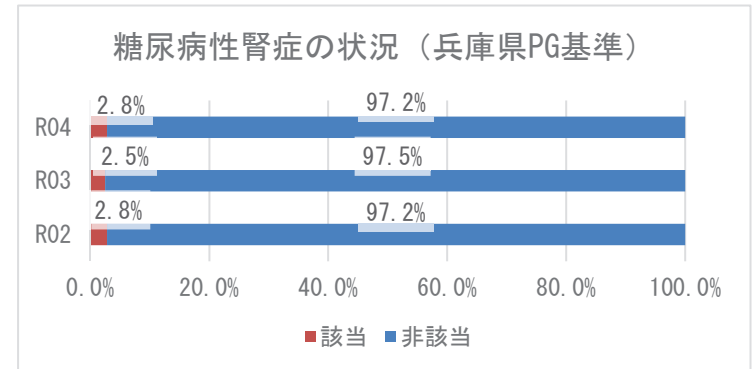
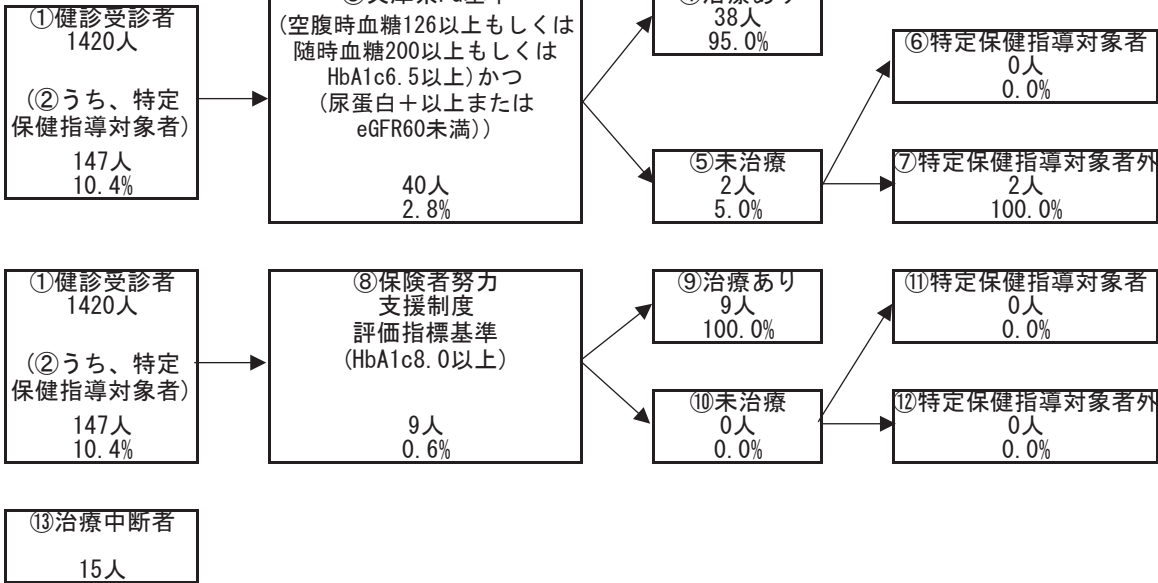

### 3 医療の状況

#### レセプトの状況 - 外来+調剤

R04

|             | 養父市                    | 県       | 前年比 |
|-------------|------------------------|---------|-----|
| 受診率(%)      | 925.20<br>( 839.56 )   | 915.75  | ↑   |
| 1人当たり費用額(円) | 221,154<br>( 197,734 ) | 222,827 | ↑   |
| 1件当たり日数     | 1.35<br>( 1.35 )       | 1.52    | ↓   |
| 1日当たり費用額(円) | 17,698<br>( 17,698 )   | 16,045  | ↑   |

R03

|             | 養父市                    | 県       | 前年比 |
|-------------|------------------------|---------|-----|
| 受診率(%)      | 912.16<br>( 830.97 )   | 896.19  | ↑   |
| 1人当たり費用額(円) | 212,814<br>( 189,901 ) | 218,451 | ↓   |
| 1件当たり日数     | 1.36<br>( 1.37 )       | 1.53    | ↓   |
| 1日当たり費用額(円) | 17,135<br>( 17,135 )   | 15,966  | ↓   |

R02

|             | 養父市                    | 県       |
|-------------|------------------------|---------|
| 受診率(%)      | 893.19<br>( 813.97 )   | 846.89  |
| 1人当たり費用額(円) | 216,307<br>( 201,038 ) | 204,306 |
| 1件当たり日数     | 1.37<br>( 1.38 )       | 1.53    |
| 1日当たり費用額(円) | 17,649<br>( 17,649 )   | 15,779  |

※ ( ) 内は年齢調整をした値

※ 前年比は年齢調整をしない値で判定

#### レセプトの状況 - 入院

R04

|             | 養父市                    | 県       | 前年比 |
|-------------|------------------------|---------|-----|
| 受診率(%)      | 34.74<br>( 31.72 )     | 22.63   | ↑   |
| 1人当たり費用額(円) | 211,747<br>( 186,363 ) | 145,139 | ↑   |
| 1件当たり日数     | 17.86<br>( 17.65 )     | 15.58   | ↓   |
| 1日当たり費用額(円) | 34,132<br>( 35,294 )   | 41,178  | ↑   |

R03

|             | 養父市                    | 県       | 前年比 |
|-------------|------------------------|---------|-----|
| 受診率(%)      | 34.15<br>( 32.37 )     | 22.68   | ↑   |
| 1人当たり費用額(円) | 211,059<br>( 194,613 ) | 142,110 | ↑   |
| 1件当たり日数     | 18.42<br>( 18.06 )     | 15.67   | ↓   |
| 1日当たり費用額(円) | 33,551<br>( 35,206 )   | 39,989  | ↑   |

R02

|             | 養父市                    | 県       |
|-------------|------------------------|---------|
| 受診率(%)      | 32.22<br>( 30.14 )     | 22.29   |
| 1人当たり費用額(円) | 186,736<br>( 172,695 ) | 136,046 |
| 1件当たり日数     | 19.32<br>( 19.14 )     | 15.99   |
| 1日当たり費用額(円) | 29,996<br>( 30,288 )   | 38,176  |

※ ( ) 内は年齢調整をした値

※ 前年比は年齢調整をしない値で判定

### 3 医療の状況

#### 入外レセプト件数順位(生活習慣病)

R04

| 順位 | 病名    | 件数    | 前年比 |
|----|-------|-------|-----|
| 1  | 高血圧症  | 5,849 | ↓   |
| 2  | 糖尿病   | 4,387 | ↓   |
| 3  | 筋・骨格  | 4,257 | ↓   |
| 4  | 脂質異常症 | 3,111 | ↓   |
| 5  | 精神    | 1,968 | ↓   |
| 6  | がん    | 1,373 | ↑   |
| 7  | 狭心症   | 313   | ↓   |
| 8  | 脳梗塞   | 194   | ↓   |
| 9  | 高尿酸血症 | 99    | ↓   |
| 10 | 脂肪肝   | 79    | ↓   |
| 11 | 動脈硬化症 | 43    | ↑   |
| 12 | 脳出血   | 28    | ↓   |
| 13 | 心筋梗塞  | 20    | ↓   |

| 順位 | 病名    | 件数  | 前年比 |
|----|-------|-----|-----|
| 1  | 精神    | 414 | ↓   |
| 2  | がん    | 236 | ↑   |
| 3  | 筋・骨格  | 107 | ↓   |
| 4  | 脳出血   | 41  | ↑   |
| 5  | 脳梗塞   | 35  | ↓   |
| 6  | 糖尿病   | 21  | ↑   |
| 7  | 狭心症   | 19  | ↓   |
| 8  | 高血圧症  | 6   | ↓   |
| 9  | 心筋梗塞  | 6   | ↓   |
| 10 | 脂質異常症 | 5   | ↓   |
| 11 | 動脈硬化症 | 2   | ↑   |
| 12 | 高尿酸血症 | 0   | ↓   |
| 13 | 脂肪肝   | 0   | ↓   |

R03

| 順位 | 病名    | 件数    | 前年比 |
|----|-------|-------|-----|
| 1  | 高血圧症  | 5,878 | ↓   |
| 2  | 筋・骨格  | 4,538 | ↓   |
| 3  | 糖尿病   | 4,508 | ↓   |
| 4  | 脂質異常症 | 3,718 | ↑   |
| 5  | 精神    | 1,988 | ↓   |
| 6  | がん    | 1,290 | ↓   |
| 7  | 狭心症   | 342   | ↑   |
| 8  | 脳梗塞   | 211   | ↓   |
| 9  | 高尿酸血症 | 109   | ↑   |
| 10 | 脂肪肝   | 86    | ↓   |
| 11 | 脳出血   | 29    | ↑   |
| 12 | 動脈硬化症 | 27    | ↓   |
| 13 | 心筋梗塞  | 22    | ↑   |

| 順位 | 病名    | 件数  | 前年比 |
|----|-------|-----|-----|
| 1  | 精神    | 440 | ↓   |
| 2  | がん    | 221 | ↑   |
| 3  | 筋・骨格  | 144 | ↑   |
| 4  | 脳梗塞   | 34  | ↓   |
| 5  | 狭心症   | 31  | ↑   |
| 6  | 脳出血   | 26  | ↑   |
| 7  | 糖尿病   | 18  | ↓   |
| 8  | 高血圧症  | 9   | ↓   |
| 9  | 脂質異常症 | 9   | ↑   |
| 10 | 心筋梗塞  | 7   | →   |
| 11 | 脂肪肝   | 2   | ↑   |
| 12 | 高尿酸血症 | 1   | ↑   |
| 13 | 動脈硬化症 | 1   | ↓   |

R02

| 順位 | 病名    | 件数    |
|----|-------|-------|
| 1  | 高血圧症  | 6,209 |
| 2  | 筋・骨格  | 4,719 |
| 3  | 糖尿病   | 4,562 |
| 4  | 脂質異常症 | 3,448 |
| 5  | 精神    | 2,029 |
| 6  | がん    | 1,349 |
| 7  | 狭心症   | 325   |
| 8  | 脳梗塞   | 217   |
| 9  | 脂肪肝   | 89    |
| 10 | 高尿酸血症 | 84    |
| 11 | 動脈硬化症 | 35    |
| 12 | 脳出血   | 27    |
| 13 | 心筋梗塞  | 14    |

| 順位 | 病名    | 件数  |
|----|-------|-----|
| 1  | 精神    | 473 |
| 2  | がん    | 200 |
| 3  | 筋・骨格  | 142 |
| 4  | 脳梗塞   | 36  |
| 5  | 脳出血   | 21  |
| 6  | 糖尿病   | 19  |
| 7  | 狭心症   | 14  |
| 8  | 高血圧症  | 10  |
| 9  | 心筋梗塞  | 7   |
| 10 | 動脈硬化症 | 2   |
| 11 | 脂質異常症 | 1   |
| 12 | 高尿酸血症 | 0   |
| 13 | 脂肪肝   | 0   |

※ 前年比は件数で判定

#### 入外医療費順位(生活習慣病)

R04

| 順位 | 病名    | 費用額         | 前年比 |
|----|-------|-------------|-----|
| 1  | がん    | 159,190,740 | ↑   |
| 2  | 糖尿病   | 119,525,230 | ↓   |
| 3  | 筋・骨格  | 84,341,040  | ↓   |
| 4  | 高血圧症  | 79,535,470  | ↓   |
| 5  | 脂質異常症 | 40,067,930  | ↓   |
| 6  | 精神    | 38,834,140  | ↓   |
| 7  | 狭心症   | 9,151,000   | ↑   |
| 8  | 脳梗塞   | 3,974,600   | ↓   |
| 9  | 脂肪肝   | 1,592,470   | ↓   |
| 10 | 動脈硬化症 | 964,330     | ↑   |
| 11 | 高尿酸血症 | 850,090     | ↓   |
| 12 | 心筋梗塞  | 689,770     | ↓   |
| 13 | 脳出血   | 440,780     | ↓   |

| 順位 | 病名    | 費用額         | 前年比 |
|----|-------|-------------|-----|
| 1  | がん    | 198,616,120 | ↑   |
| 2  | 精神    | 166,140,700 | ↓   |
| 3  | 筋・骨格  | 91,556,490  | ↓   |
| 4  | 脳梗塞   | 25,535,100  | ↑   |
| 5  | 脳出血   | 25,309,290  | ↓   |
| 6  | 狭心症   | 10,980,240  | ↓   |
| 7  | 糖尿病   | 6,966,960   | ↑   |
| 8  | 心筋梗塞  | 6,531,560   | ↓   |
| 9  | 動脈硬化症 | 2,526,490   | ↑   |
| 10 | 高血圧症  | 1,596,070   | ↓   |
| 11 | 脂質異常症 | 858,780     | ↑   |
| 12 | 高尿酸血症 | 0           | ↓   |
| 13 | 脂肪肝   | 0           | ↓   |

R03

| 順位 | 病名    | 費用額         | 前年比 |
|----|-------|-------------|-----|
| 1  | がん    | 150,741,620 | ↓   |
| 2  | 糖尿病   | 121,361,240 | ↓   |
| 3  | 筋・骨格  | 89,634,280  | ↑   |
| 4  | 高血圧症  | 81,643,450  | ↓   |
| 5  | 脂質異常症 | 50,546,770  | ↑   |
| 6  | 精神    | 46,067,430  | ↑   |
| 7  | 狭心症   | 8,292,120   | ↑   |
| 8  | 脳梗塞   | 4,069,210   | ↓   |
| 9  | 脂肪肝   | 1,812,150   | ↑   |
| 10 | 高尿酸血症 | 1,401,910   | ↑   |
| 11 | 心筋梗塞  | 1,210,850   | ↑   |
| 12 | 動脈硬化症 | 621,540     | ↓   |
| 13 | 脳出血   | 574,250     | ↑   |

| 順位 | 病名    | 費用額         | 前年比 |
|----|-------|-------------|-----|
| 1  | 精神    | 168,123,470 | ↓   |
| 2  | がん    | 158,598,220 | ↓   |
| 3  | 筋・骨格  | 104,968,480 | ↓   |
| 4  | 狭心症   | 32,585,600  | ↑   |
| 5  | 脳梗塞   | 23,316,380  | ↓   |
| 6  | 心筋梗塞  | 14,716,020  | ↑   |
| 7  | 脳出血   | 14,463,070  | ↑   |
| 8  | 糖尿病   | 5,484,780   | ↓   |
| 9  | 高血圧症  | 3,245,340   | ↓   |
| 10 | 動脈硬化症 | 2,000,880   | ↓   |
| 11 | 脂質異常症 | 643,100     | ↑   |
| 12 | 高尿酸血症 | 170,730     | ↑   |
| 13 | 脂肪肝   | 155,830     | ↑   |

R02

| 順位 | 病名    | 費用額         |
|----|-------|-------------|
| 1  | がん    | 154,688,650 |
| 2  | 糖尿病   | 124,189,850 |
| 3  | 高血圧症  | 86,825,080  |
| 4  | 筋・骨格  | 84,984,040  |
| 5  | 脂質異常症 | 47,943,370  |
| 6  | 精神    | 44,345,110  |
| 7  | 狭心症   | 7,231,700   |
| 8  | 脳梗塞   | 4,228,360   |
| 9  | 脂肪肝   | 1,810,220   |
| 10 | 高尿酸血症 | 767,870     |
| 11 | 動脈硬化症 | 761,280     |
| 12 | 心筋梗塞  | 532,650     |
| 13 | 脳出血   | 410,460     |

| 順位 | 病名    | 費用額         |
|----|-------|-------------|
| 1  | 精神    | 181,659,560 |
| 2  | がん    | 159,640,460 |
| 3  | 筋・骨格  | 106,147,330 |
| 4  | 脳梗塞   | 24,596,400  |
| 5  | 狭心症   | 15,126,050  |
| 6  | 脳出血   | 11,533,460  |
| 7  | 心筋梗塞  | 8,753,620   |
| 8  | 糖尿病   | 7,178,690   |
| 9  | 動脈硬化症 | 2,433,680   |
| 10 | 高血圧症  | 2,420,240   |
| 11 | 脂質異常症 | 15,200      |
| 12 | 高尿酸血症 | 0           |
| 13 | 脂肪肝   | 0           |

※ 前年比は費用額で判定

### 3 医療の状況

#### 基礎疾患・人工透析等の該当者数

R04

|       | 養父市   |        | 県       |        |
|-------|-------|--------|---------|--------|
|       | 人数    | 割合     | 人数      | 割合     |
| 糖尿病   | 945   | 19.50% | 165,821 | 15.91% |
| 高血圧   | 1,617 | 33.37% | 272,255 | 26.12% |
| 脂質異常症 | 1,545 | 31.89% | 267,354 | 25.65% |

|        | 養父市 |        | 県     |        |
|--------|-----|--------|-------|--------|
|        | 人数  | 割合     | 人数    | 割合     |
| 人工透析   | 17  | 0.35%  | 3,569 | 0.34%  |
| うち、糖尿病 | 11  | 64.71% | 2,135 | 59.82% |



|          | 養父市 |        | 県      |        |
|----------|-----|--------|--------|--------|
|          | 人数  | 割合     | 人数     | 割合     |
| 虚血性心疾患   | 262 | 5.41%  | 49,957 | 4.79%  |
| うち、糖尿病   | 142 | 54.20% | 27,691 | 55.43% |
| うち、高血圧   | 224 | 85.50% | 40,475 | 81.02% |
| うち、脂質異常症 | 202 | 77.10% | 38,885 | 77.84% |
| 脳血管疾患    | 363 | 7.49%  | 60,286 | 5.78%  |
| うち、糖尿病   | 169 | 46.56% | 27,111 | 44.97% |
| うち、高血圧   | 303 | 83.47% | 45,289 | 75.12% |
| うち、脂質異常症 | 273 | 75.21% | 42,460 | 70.43% |

R03

|       | 養父市   |        | 県       |        |
|-------|-------|--------|---------|--------|
|       | 人数    | 割合     | 人数      | 割合     |
| 糖尿病   | 1,001 | 19.95% | 178,426 | 16.34% |
| 高血圧   | 1,704 | 33.96% | 295,446 | 27.05% |
| 脂質異常症 | 1,623 | 32.35% | 288,184 | 26.38% |

|        | 養父市 |        | 県     |        |
|--------|-----|--------|-------|--------|
|        | 人数  | 割合     | 人数    | 割合     |
| 人工透析   | 15  | 0.30%  | 3,634 | 0.33%  |
| うち、糖尿病 | 8   | 53.33% | 2,137 | 58.81% |



|          | 養父市 |        | 県      |        |
|----------|-----|--------|--------|--------|
|          | 人数  | 割合     | 人数     | 割合     |
| 虚血性心疾患   | 285 | 5.68%  | 55,292 | 5.06%  |
| うち、糖尿病   | 153 | 53.68% | 30,327 | 54.85% |
| うち、高血圧   | 245 | 85.96% | 44,894 | 81.19% |
| うち、脂質異常症 | 210 | 73.68% | 42,866 | 77.53% |
| 脳血管疾患    | 398 | 7.93%  | 66,365 | 6.08%  |
| うち、糖尿病   | 195 | 48.99% | 29,816 | 44.93% |
| うち、高血圧   | 330 | 82.91% | 50,004 | 75.35% |
| うち、脂質異常症 | 288 | 72.36% | 46,687 | 70.35% |

R02

|       | 養父市   |        | 県       |        |
|-------|-------|--------|---------|--------|
|       | 人数    | 割合     | 人数      | 割合     |
| 糖尿病   | 865   | 16.69% | 154,938 | 13.82% |
| 高血圧   | 1,507 | 29.07% | 257,517 | 22.98% |
| 脂質異常症 | 1,439 | 27.76% | 252,368 | 22.52% |

|        | 養父市 |        | 県     |        |
|--------|-----|--------|-------|--------|
|        | 人数  | 割合     | 人数    | 割合     |
| 人工透析   | 13  | 0.25%  | 3,029 | 0.27%  |
| うち、糖尿病 | 6   | 46.15% | 1,719 | 56.75% |



|          | 養父市 |        | 県      |        |
|----------|-----|--------|--------|--------|
|          | 人数  | 割合     | 人数     | 割合     |
| 虚血性心疾患   | 244 | 4.71%  | 47,959 | 4.28%  |
| うち、糖尿病   | 119 | 48.77% | 25,896 | 54.00% |
| うち、高血圧   | 205 | 84.02% | 38,618 | 80.52% |
| うち、脂質異常症 | 178 | 72.95% | 37,020 | 77.19% |
| 脳血管疾患    | 356 | 6.87%  | 56,814 | 5.07%  |
| うち、糖尿病   | 168 | 47.19% | 25,250 | 44.44% |
| うち、高血圧   | 297 | 83.43% | 42,439 | 74.70% |
| うち、脂質異常症 | 249 | 69.94% | 39,643 | 69.78% |

## 4 介護の状況

### 要介護度別認定率

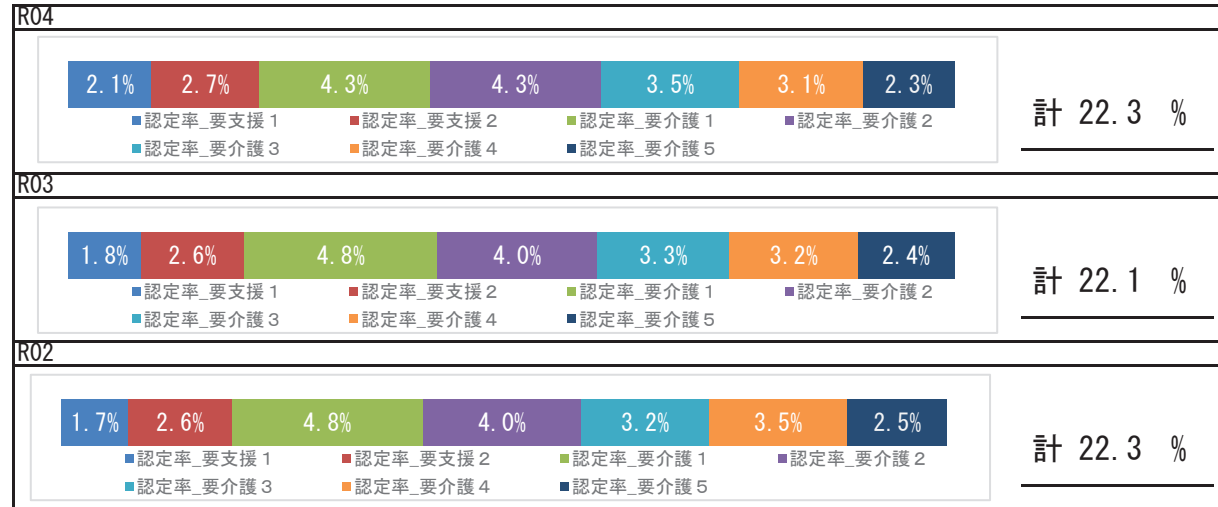

### 要介護認定者の有病状況

#### R04

|       | 65～74歳 |    | 75歳以上  |       | 計      |       |        |
|-------|--------|----|--------|-------|--------|-------|--------|
|       | 人数     | 割合 | 人数     | 割合    | 人数     | 割合    |        |
| 基礎疾患  | 糖尿病    | 47 | 27.33% | 498   | 28.09% | 545   | 28.02% |
|       | 糖尿病合併症 | 13 | 7.56%  | 44    | 2.48%  | 57    | 2.93%  |
| 循環器疾患 | 心臓病    | 77 | 44.77% | 1,290 | 72.76% | 1,367 | 70.28% |
|       | 脳血管疾患  | 37 | 21.51% | 449   | 25.32% | 486   | 24.99% |
| その他   | がん     | 17 | 9.88%  | 244   | 13.76% | 261   | 13.42% |
|       | 精神     | 51 | 29.65% | 942   | 53.13% | 993   | 51.05% |
|       | 筋・骨格   | 73 | 42.44% | 1,211 | 68.30% | 1,284 | 66.02% |
|       | 難病     | 9  | 5.23%  | 60    | 3.38%  | 69    | 3.55%  |

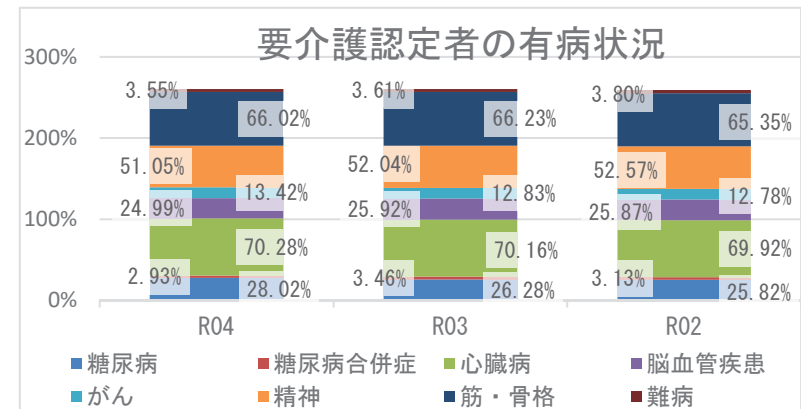

## 5 考察

- 平均寿命は、県と比較して、男性は短く女性は長くなっています。令和4年度の平均自立期間は、前年度と比較して、男性は短く女性は長くなり、県と比較して、男性は短く女性は長い状況です。
- 死因では、生活習慣病の重症化疾患（心疾患・脳血管疾患）は、併せて21.71%になります。肺炎が5.88%を占め、経年的な確認が必要です。
- 介護の状況から、令和4年度の要介護認定率は前年度より増加しています。要介護認定者の有病状況においては、心臓病、筋・骨格疾患の有病者の割合が高いです。
- 医療の状況から、市の令和4年度1人当たり費用額（年齢調整値）の推移では、前年度より外来＋調剤費用額は増加、入院費用額は減少しており、外来費用額は県より低く、入院費用額は県より高い状況です。入外医療費順位（生活習慣病）では、外来では狭心症医療費が経年で増加しており、入院では、脳血管疾患、虚血性心疾患に係る医療費が多くを占めています。各疾病該当者数の経年推移をみると、重症化疾患（虚血性心疾患、脳血管疾患）と基礎疾患（糖尿病、高血圧、脂質異常症）の該当者割合は、いずれも前年度より減少していますが、基礎疾患（糖尿病、高血圧、脂質異常症）の該当者割合は県より高く、重症化疾患（虚血性心疾患、脳血管疾患）の該当者のうち脂質異常症該当者割合は経年で増加しています。生活習慣病等重症化予防事業の実施状況等の確認、検討をお勧めします。
- 健診の状況では、特定健診受診率、特定保健指導実施率ともに、前年度より増加し、県よりも非常に高い状況です。引き続き、特定健診受診率、特定保健指導実施率の向上に向けて、事業のPDCAを回しつつ、取組を継続する必要があります。令和4年度健診受診者の高血圧、糖尿病の治療状況において、Ⅲ度高血圧の未治療者は45.5%、兵庫県糖尿病性腎症重症化予防事業プログラム基準該当者のうち未治療者は5.0%であり、確実な受診勧奨が必要です。健診結果における「生活習慣のリスク」で睡眠・運動リスクが県より高く、「生活習慣病のリスク」では、肝機能・血圧リスクが県より高い状況です。広く一般に向けた適切な生活習慣に関する知識の普及啓発活動等、健康意識の向上に向けた積極的な取組が重要です。

# 朝来市

## 1 基礎情報

| 年度  | 朝来市    |      |
|-----|--------|------|
|     | 人口総数   | 高齢化率 |
| R04 | 28,562 | 36.2 |

| 年度  | 朝来市   |   |      |   |          |   |
|-----|-------|---|------|---|----------|---|
|     | 被保険者数 |   | 加入率  |   | 被保険者平均年齢 |   |
|     | 値     | 比 | 値    | 比 | 値        | 比 |
| R04 | 5,911 | ↓ | 20.7 | ↑ | 57.0     | ↓ |
| R03 | 6,226 | ↓ | 20.3 | ↓ | 57.4     | ↑ |
| R02 | 6,375 | ↘ | 20.8 | ↘ | 56.9     | ↘ |

## 死因（R01～R03 年度計）

|    |              |      |          |
|----|--------------|------|----------|
| 1位 | 悪性新生物（腫瘍）    | 350件 | （25.27%） |
| 2位 | 老衰           | 199件 | （14.37%） |
| 3位 | 心疾患（高血圧性を除く） | 197件 | （14.22%） |
| 4位 | 脳血管疾患        | 94件  | （6.79%）  |
| 5位 | その他の呼吸器系の疾患  | 87件  | （6.28%）  |

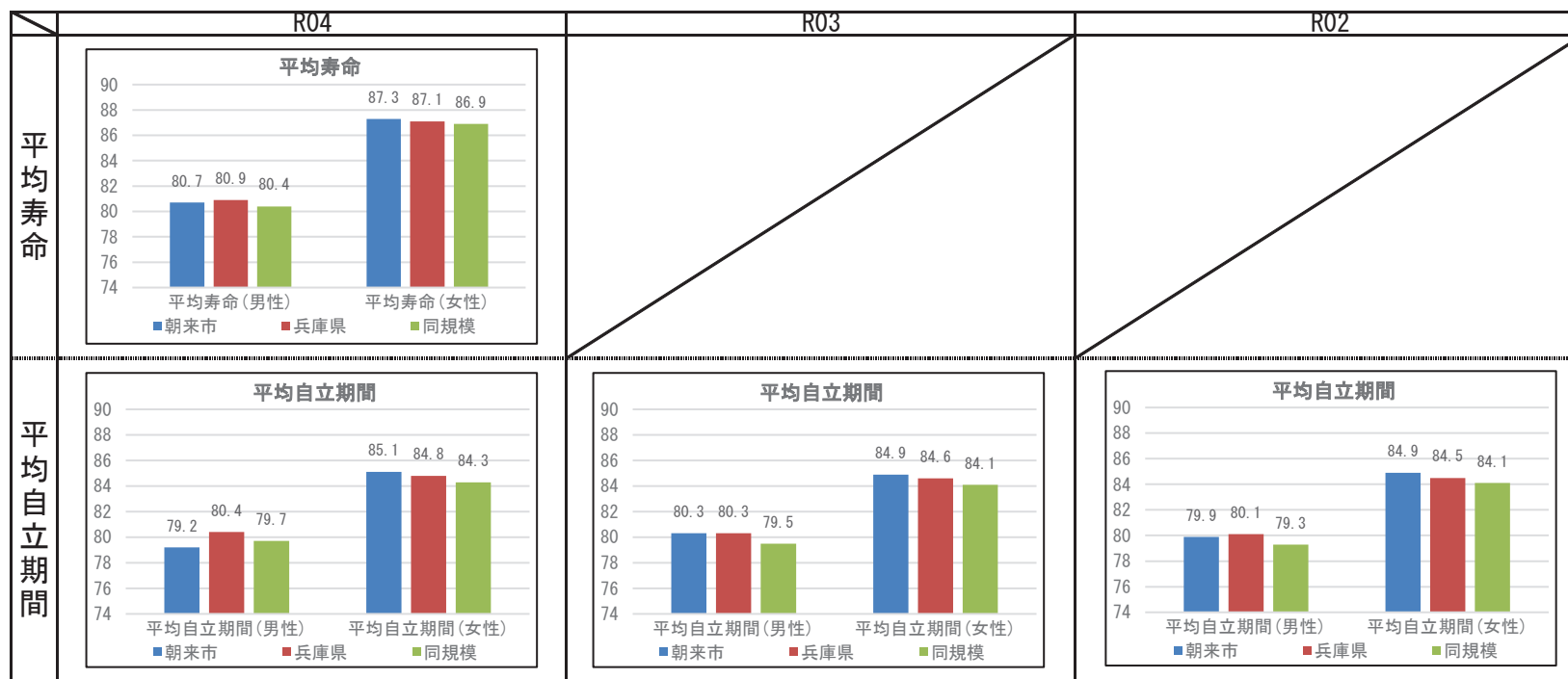

## 2 健診の状況

### 特定健診・特定保健指導の状況

|           | 朝来市    |        |        | 兵庫県    |        |        |
|-----------|--------|--------|--------|--------|--------|--------|
|           | R04    | R03    | R02    | R04    | R03    | R02    |
| 特定健診受診率   | 43.73% | 42.74% | 40.36% | 34.21% | 33.02% | 30.89% |
| メタボ該当者率   | 19.62% | 20.38% | 20.80% | 19.06% | 19.36% | 19.41% |
| 予備群該当者率   | 11.06% | 12.49% | 11.19% | 10.46% | 10.54% | 10.60% |
| 特定保健指導実施率 | 43.48% | 48.16% | 48.25% | 29.98% | 28.91% | 26.81% |
| 対象者割合     | 積極的    | 2.66%  | 2.40%  | 3.05%  | 2.40%  | 2.45%  |
|           | 動機付け   | 9.34%  | 11.19% | 10.02% | 8.35%  | 8.95%  |

### 健診及び医療機関受診の関係表

| R04  |                | 総数    | 医療機関受診 |        | 合計 |
|------|----------------|-------|--------|--------|----|
|      |                |       | あり     | なし     |    |
| 健診あり | 受診者数(人)        | 1,698 | 221    | 1,919  |    |
|      | 健診対象者に占める割合(%) | 38.7% | 5.0%   | 43.8%  |    |
|      | うち生活習慣病有(人)    | 1,181 |        | 1,181  |    |
| 健診なし | 受診者数に占める割合(%)  | 69.6% |        | 61.5%  |    |
|      | 未受診者数(人)       | 1,960 | 507    | 2,467  |    |
|      | 健診対象者に占める割合(%) | 44.7% | 11.6%  | 56.2%  |    |
| 合計   | うち生活習慣病有(人)    | 1,397 |        | 1,397  |    |
|      | 未受診者数に占める割合(%) | 71.3% |        | 56.6%  |    |
|      | 合計(人)          | 3,658 | 728    | 4,386  |    |
| 合計   | 健診対象者に占める割合(%) | 83.4% | 16.6%  | 100.0% |    |
|      | うち生活習慣病有(人)    | 2,578 |        | 2,578  |    |
|      | 合計人数に占める割合(%)  | 70.5% |        | 58.8%  |    |

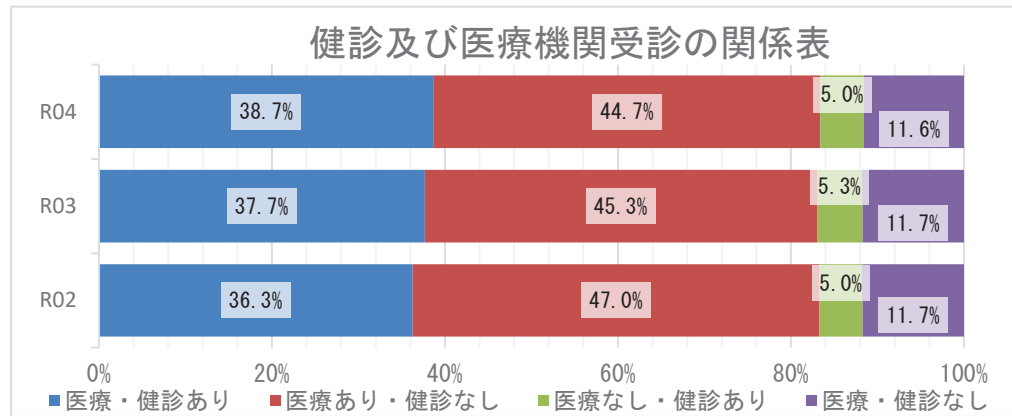

### 質問票の状況 - 生活習慣



※レーダーチャートは外側に行くほど、  
良好な状態であることを指します

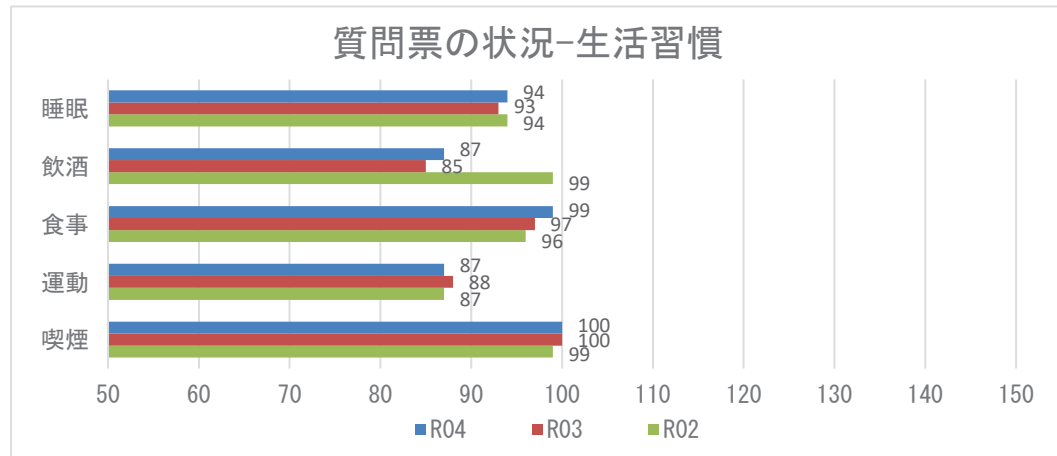

**【注意】**  
飲酒のリスクについては、一部健診機関の健診システムの改修の影響に伴い、相対比較には注意が必要。

## 2 健診の状況

### 生活習慣病のリスクの状況 R04

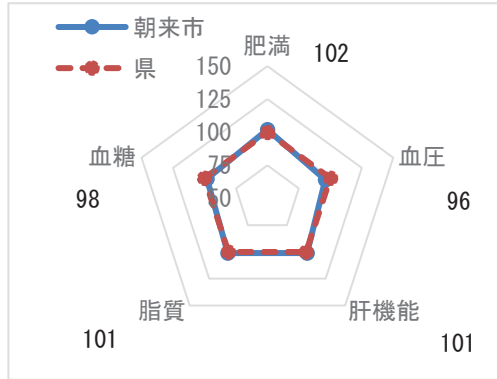

※レーダーチャートは外側に行くほど、良好な状態であることを指します

### 生活習慣病のリスクの状況

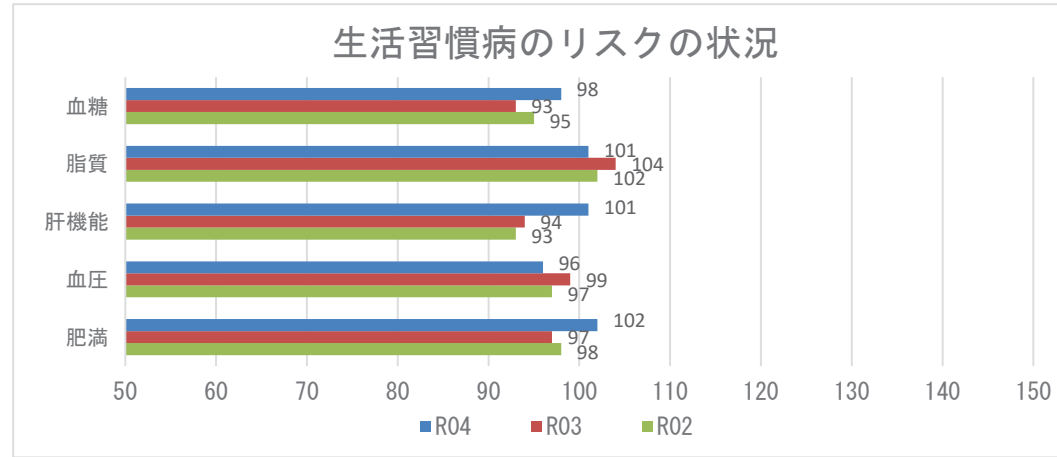

### 腎機能の状況

R04

| GFR区分(ml/分/1.73m <sup>2</sup> ) | 尿蛋白   |        |     |       |     |       | 合計    |         |
|---------------------------------|-------|--------|-----|-------|-----|-------|-------|---------|
|                                 | A1    |        | A2  |       | A3  |       |       |         |
|                                 | (-)   | (±)    | (±) | (+)   | (+) | (+)   |       |         |
| G1 正常または高値 $\geq 90$            | 74人   | 3.52%  | 2人  | 0.10% | 0人  | 0.00% | 76人   | 3.62%   |
| G2 正常または軽度低下 60~89              | 1309人 | 62.33% | 43人 | 2.05% | 22人 | 1.05% | 1374人 | 65.43%  |
| G3a 軽度~中等度低下 45~59              | 542人  | 25.81% | 25人 | 1.19% | 7人  | 0.33% | 574人  | 27.33%  |
| G3b 中等度~高度低下 30~44              | 53人   | 2.52%  | 8人  | 0.38% | 7人  | 0.33% | 68人   | 3.24%   |
| G4 高度低下 15~29                   | 4人    | 0.19%  | 0人  | 0.00% | 3人  | 0.14% | 7人    | 0.33%   |
| G5 末期腎不全 <15                    | 0人    | 0.00%  | 1人  | 0.05% | 0人  | 0.00% | 1人    | 0.05%   |
| 合計                              | 1982人 | 94.38% | 79人 | 3.76% | 39人 | 1.86% | 2100人 | 100.00% |

### 腎機能の状況

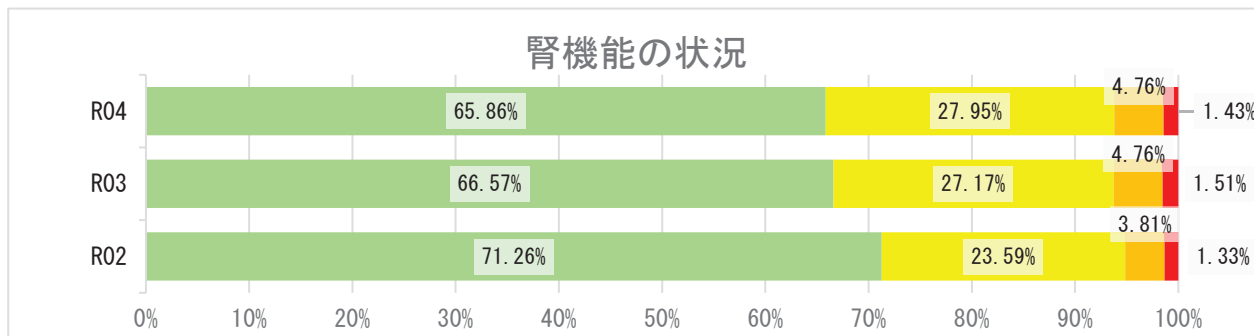



## 2 健診の状況

### 高血圧の状況 R04

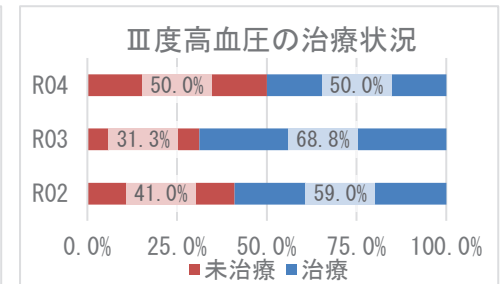
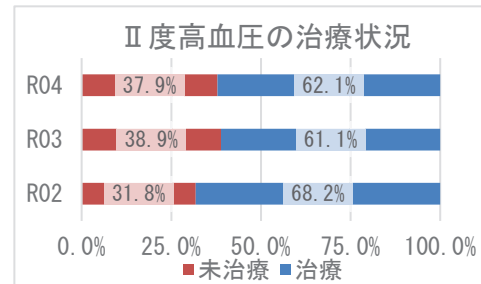
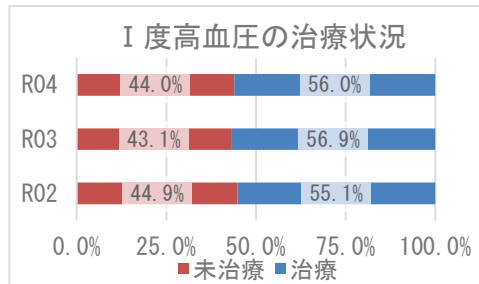
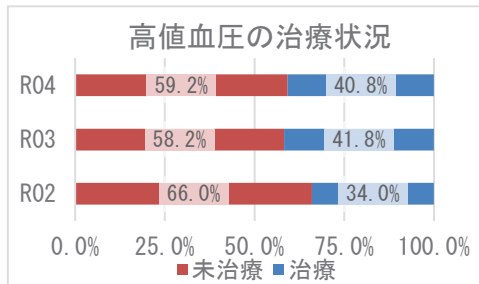
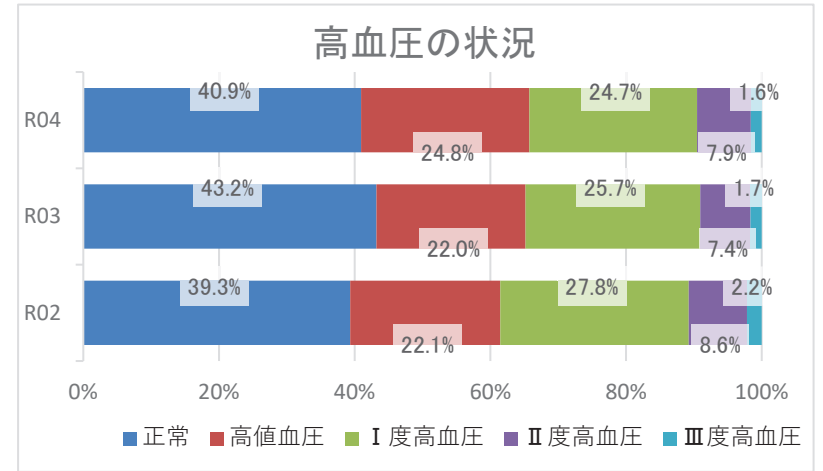
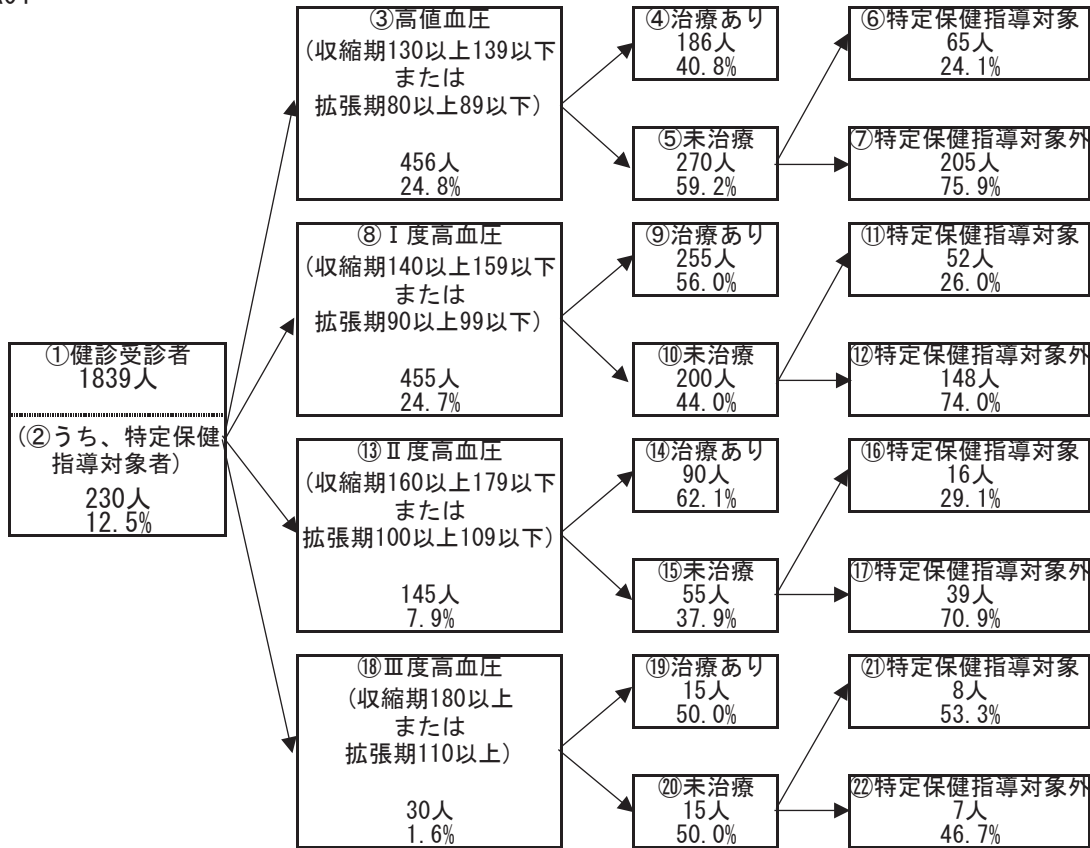

## 2 健診の状況

### 糖尿病性腎症・糖尿病の状況

R04

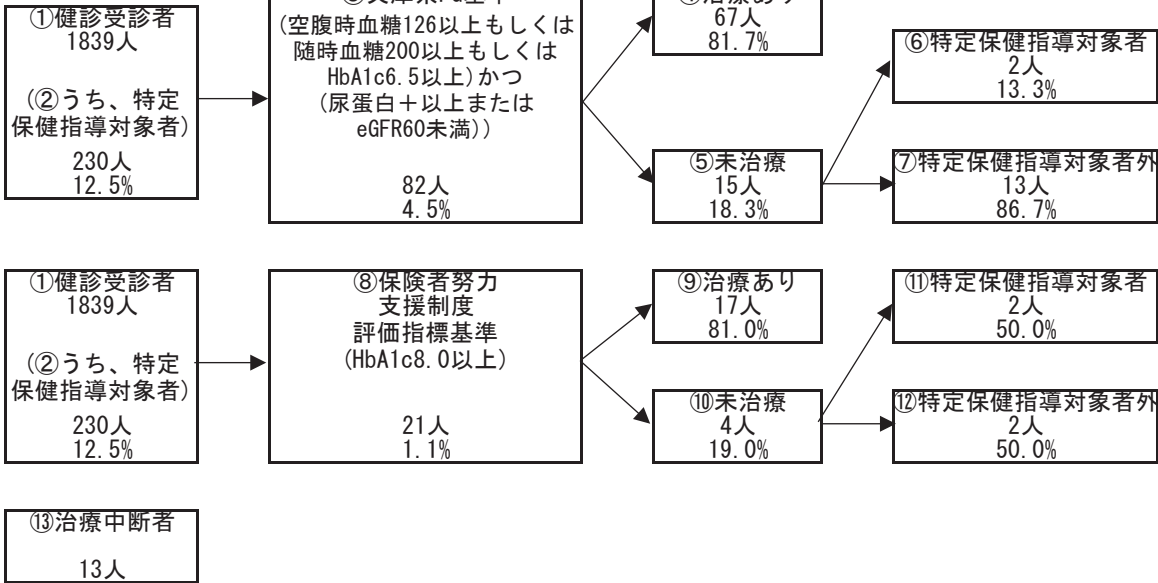

糖尿病性腎症の状況（兵庫県PG基準）

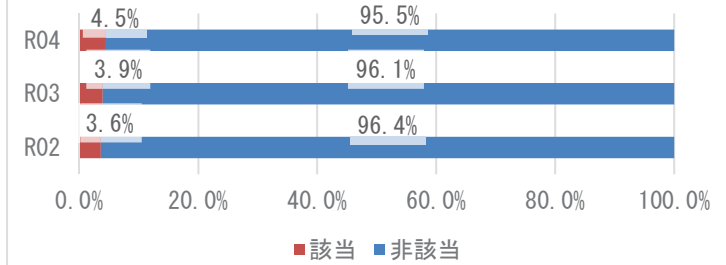

糖尿病の状況（保険者努力支援制度評価指標基準）

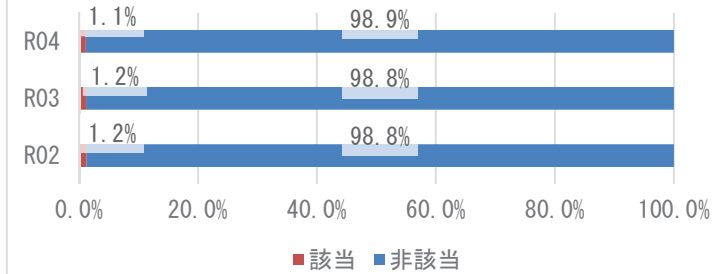

兵庫県PG基準の治療状況

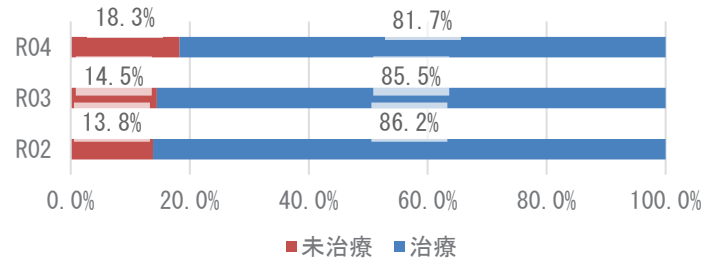

保険者努力支援制度評価指標基準の治療状況

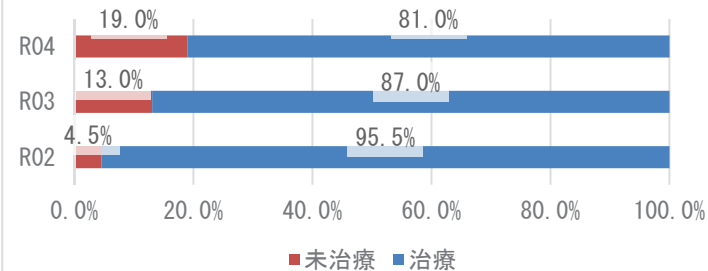

### 3 医療の状況

#### レセプトの状況 - 外来+調剤

R04

|             | 朝来市                    | 県       | 前年比 |
|-------------|------------------------|---------|-----|
| 受診率(%)      | 931.60<br>( 842.81 )   | 915.75  | ↓   |
| 1人当たり費用額(円) | 214,939<br>( 194,585 ) | 222,827 | ↓   |
| 1件当たり日数     | 1.39<br>( 1.40 )       | 1.52    | ↓   |
| 1日当たり費用額(円) | 16,553<br>( 16,553 )   | 16,045  | ↑   |

R03

|             | 朝来市                    | 県       | 前年比 |
|-------------|------------------------|---------|-----|
| 受診率(%)      | 932.51<br>( 851.92 )   | 896.19  | ↑   |
| 1人当たり費用額(円) | 215,820<br>( 197,977 ) | 218,451 | ↑   |
| 1件当たり日数     | 1.42<br>( 1.43 )       | 1.53    | ↓   |
| 1日当たり費用額(円) | 16,265<br>( 16,265 )   | 15,966  | ↑   |

R02

|             | 朝来市                    | 県       |
|-------------|------------------------|---------|
| 受診率(%)      | 893.45<br>( 820.01 )   | 846.89  |
| 1人当たり費用額(円) | 209,934<br>( 192,601 ) | 204,306 |
| 1件当たり日数     | 1.45<br>( 1.45 )       | 1.53    |
| 1日当たり費用額(円) | 16,221<br>( 16,221 )   | 15,779  |

※ ( ) 内は年齢調整をした値

※ 前年比は年齢調整をしない値で判定

#### レセプトの状況 - 入院

R04

|             | 朝来市                    | 県       | 前年比 |
|-------------|------------------------|---------|-----|
| 受診率(%)      | 28.41<br>( 26.88 )     | 22.63   | ↓   |
| 1人当たり費用額(円) | 163,839<br>( 150,468 ) | 145,139 | ↓   |
| 1件当たり日数     | 17.60<br>( 17.22 )     | 15.58   | →   |
| 1日当たり費用額(円) | 32,757<br>( 33,893 )   | 41,178  | ↓   |

R03

|             | 朝来市                    | 県       | 前年比 |
|-------------|------------------------|---------|-----|
| 受診率(%)      | 30.17<br>( 28.27 )     | 22.68   | ↓   |
| 1人当たり費用額(円) | 189,629<br>( 174,235 ) | 142,110 | ↑   |
| 1件当たり日数     | 17.60<br>( 17.41 )     | 15.67   | ↑   |
| 1日当たり費用額(円) | 35,723<br>( 36,796 )   | 39,989  | ↑   |

R02

|             | 朝来市                    | 県       |
|-------------|------------------------|---------|
| 受診率(%)      | 30.77<br>( 29.13 )     | 22.29   |
| 1人当たり費用額(円) | 174,852<br>( 162,849 ) | 136,046 |
| 1件当たり日数     | 17.46<br>( 17.36 )     | 15.99   |
| 1日当たり費用額(円) | 32,547<br>( 33,069 )   | 38,176  |

※ ( ) 内は年齢調整をした値

※ 前年比は年齢調整をしない値で判定

### 3 医療の状況

#### 入外レセプト件数順位(生活習慣病)

R04

| 順位 | 病名    | 件数    | 前年比 |
|----|-------|-------|-----|
| 1  | 高血圧症  | 7,650 | ↓   |
| 2  | 糖尿病   | 5,686 | ↓   |
| 3  | 筋・骨格  | 4,924 | ↓   |
| 4  | 脂質異常症 | 4,547 | ↓   |
| 5  | 精神    | 2,277 | ↓   |
| 6  | がん    | 1,793 | ↓   |
| 7  | 狭心症   | 401   | ↓   |
| 8  | 脳梗塞   | 221   | ↓   |
| 9  | 脂肪肝   | 142   | ↓   |
| 10 | 高尿酸血症 | 110   | ↓   |
| 11 | 動脈硬化症 | 67    | ↑   |
| 12 | 心筋梗塞  | 19    | ↓   |
| 13 | 脳出血   | 9     | ↓   |

| 順位 | 病名    | 件数  | 前年比 |
|----|-------|-----|-----|
| 1  | 精神    | 392 | ↓   |
| 2  | がん    | 168 | ↓   |
| 3  | 筋・骨格  | 135 | ↓   |
| 4  | 脳梗塞   | 61  | ↓   |
| 5  | 糖尿病   | 29  | ↓   |
| 6  | 狭心症   | 17  | ↓   |
| 7  | 高血圧症  | 10  | ↑   |
| 8  | 脳出血   | 8   | ↓   |
| 9  | 心筋梗塞  | 4   | ↓   |
| 10 | 脂質異常症 | 2   | ↓   |
| 11 | 脂肪肝   | 1   | ↑   |
| 12 | 高尿酸血症 | 0   | →   |
| 13 | 動脈硬化症 | 0   | ↓   |

R03

| 順位 | 病名    | 件数    | 前年比 |
|----|-------|-------|-----|
| 1  | 高血圧症  | 7,973 | ↓   |
| 2  | 糖尿病   | 6,084 | ↓   |
| 3  | 筋・骨格  | 5,508 | ↑   |
| 4  | 脂質異常症 | 5,019 | ↑   |
| 5  | 精神    | 2,352 | ↓   |
| 6  | がん    | 1,807 | ↓   |
| 7  | 狭心症   | 415   | ↑   |
| 8  | 脳梗塞   | 283   | ↓   |
| 9  | 高尿酸血症 | 151   | ↓   |
| 10 | 脂肪肝   | 145   | ↑   |
| 11 | 動脈硬化症 | 61    | ↓   |
| 12 | 心筋梗塞  | 21    | ↓   |
| 13 | 脳出血   | 18    | ↓   |

| 順位 | 病名    | 件数  | 前年比 |
|----|-------|-----|-----|
| 1  | 精神    | 420 | ↓   |
| 2  | がん    | 210 | ↓   |
| 3  | 筋・骨格  | 148 | ↑   |
| 4  | 脳梗塞   | 84  | ↑   |
| 5  | 糖尿病   | 30  | ↓   |
| 6  | 狭心症   | 29  | ↓   |
| 7  | 脳出血   | 10  | ↓   |
| 8  | 心筋梗塞  | 9   | ↑   |
| 9  | 高血圧症  | 6   | ↓   |
| 10 | 脂質異常症 | 3   | ↓   |
| 11 | 動脈硬化症 | 1   | →   |
| 12 | 高尿酸血症 | 0   | →   |
| 13 | 脂肪肝   | 0   | ↓   |

R02

| 順位 | 病名    | 件数    |
|----|-------|-------|
| 1  | 高血圧症  | 8,162 |
| 2  | 糖尿病   | 6,131 |
| 3  | 筋・骨格  | 5,008 |
| 4  | 脂質異常症 | 4,451 |
| 5  | 精神    | 2,386 |
| 6  | がん    | 1,836 |
| 7  | 狭心症   | 405   |
| 8  | 脳梗塞   | 315   |
| 9  | 高尿酸血症 | 156   |
| 10 | 脂肪肝   | 142   |
| 11 | 動脈硬化症 | 74    |
| 12 | 心筋梗塞  | 23    |
| 13 | 脳出血   | 20    |

| 順位 | 病名    | 件数  |
|----|-------|-----|
| 1  | 精神    | 517 |
| 2  | がん    | 253 |
| 3  | 筋・骨格  | 130 |
| 4  | 脳梗塞   | 45  |
| 5  | 糖尿病   | 43  |
| 6  | 狭心症   | 19  |
| 7  | 脳出血   | 16  |
| 8  | 高血圧症  | 15  |
| 9  | 心筋梗塞  | 5   |
| 10 | 脂質異常症 | 4   |
| 11 | 脂肪肝   | 1   |
| 12 | 動脈硬化症 | 1   |
| 13 | 高尿酸血症 | 0   |

※ 前年比は件数で判定

#### 入外医療費順位(生活習慣病)

R04

| 順位 | 病名    | 費用額         | 前年比 |
|----|-------|-------------|-----|
| 1  | がん    | 160,659,840 | ↓   |
| 2  | 糖尿病   | 143,972,350 | ↓   |
| 3  | 筋・骨格  | 102,826,010 | ↓   |
| 4  | 高血圧症  | 94,821,740  | ↓   |
| 5  | 脂質異常症 | 56,473,510  | ↓   |
| 6  | 精神    | 43,960,610  | ↓   |
| 7  | 狭心症   | 10,407,670  | ↓   |
| 8  | 脳梗塞   | 4,098,240   | ↓   |
| 9  | 脂肪肝   | 2,761,570   | ↑   |
| 10 | 動脈硬化症 | 1,679,760   | ↑   |
| 11 | 心筋梗塞  | 1,226,570   | ↑   |
| 12 | 高尿酸血症 | 885,290     | ↓   |
| 13 | 脳出血   | 245,660     | ↓   |

| 順位 | 病名    | 費用額         | 前年比 |
|----|-------|-------------|-----|
| 1  | 精神    | 162,059,460 | ↓   |
| 2  | がん    | 118,739,080 | ↓   |
| 3  | 筋・骨格  | 108,550,350 | ↑   |
| 4  | 脳梗塞   | 41,851,560  | ↓   |
| 5  | 狭心症   | 21,121,700  | ↓   |
| 6  | 糖尿病   | 11,252,090  | ↓   |
| 7  | 脳出血   | 8,594,410   | ↓   |
| 8  | 心筋梗塞  | 6,106,580   | ↓   |
| 9  | 高血圧症  | 3,488,560   | ↓   |
| 10 | 脂質異常症 | 414,150     | ↑   |
| 11 | 脂肪肝   | 267,800     | ↑   |
| 12 | 高尿酸血症 | 0           | →   |
| 13 | 動脈硬化症 | 0           | ↓   |

R03

| 順位 | 病名    | 費用額         | 前年比 |
|----|-------|-------------|-----|
| 1  | がん    | 174,607,120 | ↓   |
| 2  | 糖尿病   | 156,266,020 | ↑   |
| 3  | 筋・骨格  | 111,483,780 | ↑   |
| 4  | 高血圧症  | 99,478,000  | ↓   |
| 5  | 脂質異常症 | 63,329,770  | ↑   |
| 6  | 精神    | 50,200,470  | ↓   |
| 7  | 狭心症   | 10,728,820  | ↑   |
| 8  | 脳梗塞   | 4,957,520   | ↓   |
| 9  | 脂肪肝   | 2,333,710   | ↓   |
| 10 | 動脈硬化症 | 1,551,630   | ↓   |
| 11 | 高尿酸血症 | 1,331,160   | ↑   |
| 12 | 心筋梗塞  | 753,700     | ↓   |
| 13 | 脳出血   | 444,530     | ↑   |

| 順位 | 病名    | 費用額         | 前年比 |
|----|-------|-------------|-----|
| 1  | 精神    | 169,267,860 | ↓   |
| 2  | がん    | 168,108,520 | ↓   |
| 3  | 筋・骨格  | 103,075,830 | ↑   |
| 4  | 脳梗塞   | 59,322,970  | ↑   |
| 5  | 狭心症   | 24,518,350  | ↑   |
| 6  | 心筋梗塞  | 13,480,510  | ↑   |
| 7  | 糖尿病   | 11,999,950  | ↓   |
| 8  | 脳出血   | 10,211,660  | ↓   |
| 9  | 高血圧症  | 3,825,290   | ↓   |
| 10 | 動脈硬化症 | 1,611,790   | ↑   |
| 11 | 脂質異常症 | 305,980     | ↓   |
| 12 | 高尿酸血症 | 0           | →   |
| 13 | 脂肪肝   | 0           | ↓   |

R02

| 順位 | 病名    | 費用額         |
|----|-------|-------------|
| 1  | がん    | 191,615,030 |
| 2  | 糖尿病   | 156,243,820 |
| 3  | 筋・骨格  | 102,824,050 |
| 4  | 高血圧症  | 101,466,440 |
| 5  | 脂質異常症 | 55,765,050  |
| 6  | 精神    | 53,335,520  |
| 7  | 狭心症   | 10,178,780  |
| 8  | 脳梗塞   | 5,581,070   |
| 9  | 脂肪肝   | 2,734,220   |
| 10 | 動脈硬化症 | 2,078,010   |
| 11 | 高尿酸血症 | 1,230,310   |
| 12 | 心筋梗塞  | 1,103,110   |
| 13 | 脳出血   | 385,430     |

| 順位 | 病名    | 費用額         |
|----|-------|-------------|
| 1  | 精神    | 207,808,580 |
| 2  | がん    | 182,205,550 |
| 3  | 筋・骨格  | 94,767,920  |
| 4  | 脳梗塞   | 28,838,260  |
| 5  | 狭心症   | 17,551,560  |
| 6  | 糖尿病   | 16,980,930  |
| 7  | 脳出血   | 14,357,730  |
| 8  | 心筋梗塞  | 8,052,420   |
| 9  | 高血圧症  | 4,260,960   |
| 10 | 動脈硬化症 | 1,085,340   |
| 11 | 脂質異常症 | 1,060,970   |
| 12 | 脂肪肝   | 321,190     |
| 13 | 高尿酸血症 | 0           |

※ 前年比は費用額で判定

### 3 医療の状況

#### 基礎疾患・人工透析等の該当者数

R04

|       | 朝来市   |        | 県       |        |
|-------|-------|--------|---------|--------|
|       | 人数    | 割合     | 人数      | 割合     |
| 糖尿病   | 1,256 | 21.25% | 165,821 | 15.91% |
| 高血圧   | 1,798 | 30.42% | 272,255 | 26.12% |
| 脂質異常症 | 1,779 | 30.10% | 267,354 | 25.65% |

|        | 朝来市 |        | 県     |        |
|--------|-----|--------|-------|--------|
|        | 人数  | 割合     | 人数    | 割合     |
| 人工透析   | 24  | 0.41%  | 3,569 | 0.34%  |
| うち、糖尿病 | 15  | 62.50% | 2,135 | 59.82% |

|          | 朝来市 |        | 県      |        |
|----------|-----|--------|--------|--------|
|          | 人数  | 割合     | 人数     | 割合     |
| 虚血性心疾患   | 294 | 4.97%  | 49,957 | 4.79%  |
| うち、糖尿病   | 179 | 60.88% | 27,691 | 55.43% |
| うち、高血圧   | 241 | 81.97% | 40,475 | 81.02% |
| うち、脂質異常症 | 237 | 80.61% | 38,885 | 77.84% |
| 脳血管疾患    | 444 | 7.51%  | 60,286 | 5.78%  |
| うち、糖尿病   | 233 | 52.48% | 27,111 | 44.97% |
| うち、高血圧   | 329 | 74.10% | 45,289 | 75.12% |
| うち、脂質異常症 | 328 | 73.87% | 42,460 | 70.43% |

R03

|       | 朝来市   |        | 県       |        |
|-------|-------|--------|---------|--------|
|       | 人数    | 割合     | 人数      | 割合     |
| 糖尿病   | 1,388 | 22.29% | 178,426 | 16.34% |
| 高血圧   | 1,987 | 31.91% | 295,446 | 27.05% |
| 脂質異常症 | 1,955 | 31.40% | 288,184 | 26.38% |

|        | 朝来市 |        | 県     |        |
|--------|-----|--------|-------|--------|
|        | 人数  | 割合     | 人数    | 割合     |
| 人工透析   | 24  | 0.39%  | 3,634 | 0.33%  |
| うち、糖尿病 | 15  | 62.50% | 2,137 | 58.81% |

|          | 朝来市 |        | 県      |        |
|----------|-----|--------|--------|--------|
|          | 人数  | 割合     | 人数     | 割合     |
| 虚血性心疾患   | 340 | 5.46%  | 55,292 | 5.06%  |
| うち、糖尿病   | 213 | 62.65% | 30,327 | 54.85% |
| うち、高血圧   | 289 | 85.00% | 44,894 | 81.19% |
| うち、脂質異常症 | 266 | 78.24% | 42,866 | 77.53% |
| 脳血管疾患    | 487 | 7.82%  | 66,365 | 6.08%  |
| うち、糖尿病   | 248 | 50.92% | 29,816 | 44.93% |
| うち、高血圧   | 370 | 75.98% | 50,004 | 75.35% |
| うち、脂質異常症 | 354 | 72.69% | 46,687 | 70.35% |

R02

|       | 朝来市   |        | 県       |        |
|-------|-------|--------|---------|--------|
|       | 人数    | 割合     | 人数      | 割合     |
| 糖尿病   | 1,228 | 19.26% | 154,938 | 13.82% |
| 高血圧   | 1,756 | 27.55% | 257,517 | 22.98% |
| 脂質異常症 | 1,734 | 27.20% | 252,368 | 22.52% |

|        | 朝来市 |        | 県     |        |
|--------|-----|--------|-------|--------|
|        | 人数  | 割合     | 人数    | 割合     |
| 人工透析   | 22  | 0.35%  | 3,029 | 0.27%  |
| うち、糖尿病 | 11  | 50.00% | 1,719 | 56.75% |

|          | 朝来市 |        | 県      |        |
|----------|-----|--------|--------|--------|
|          | 人数  | 割合     | 人数     | 割合     |
| 虚血性心疾患   | 291 | 4.56%  | 47,959 | 4.28%  |
| うち、糖尿病   | 181 | 62.20% | 25,896 | 54.00% |
| うち、高血圧   | 245 | 84.19% | 38,618 | 80.52% |
| うち、脂質異常症 | 226 | 77.66% | 37,020 | 77.19% |
| 脳血管疾患    | 402 | 6.31%  | 56,814 | 5.07%  |
| うち、糖尿病   | 199 | 49.50% | 25,250 | 44.44% |
| うち、高血圧   | 301 | 74.88% | 42,439 | 74.70% |
| うち、脂質異常症 | 288 | 71.64% | 39,643 | 69.78% |

## 4 介護の状況

### 要介護度別認定率

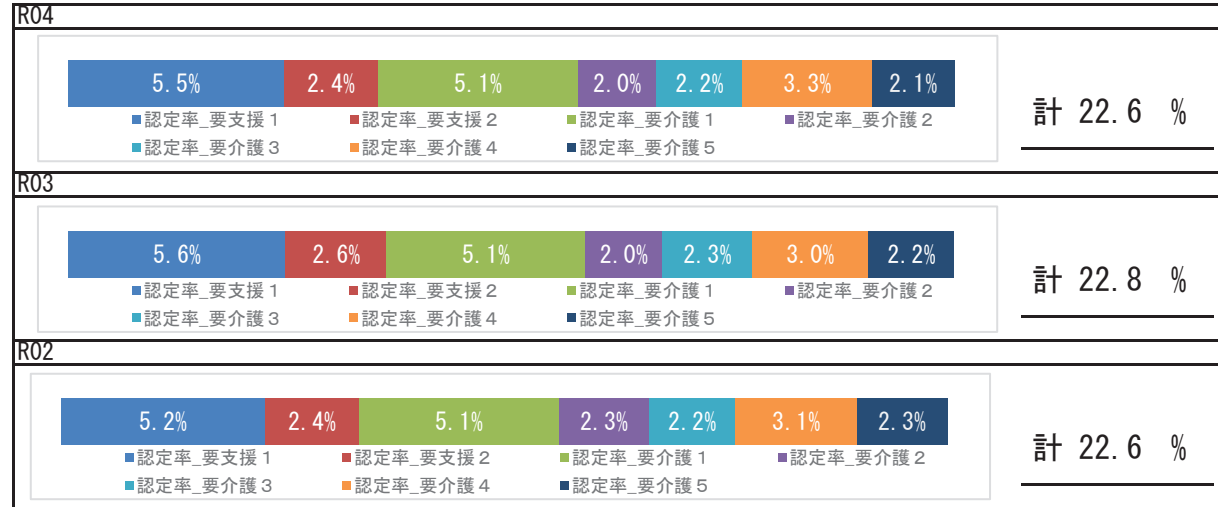

### 要介護認定者の有病状況

#### R04

|       | 65～74歳 |     | 75歳以上  |       | 計      |       |        |
|-------|--------|-----|--------|-------|--------|-------|--------|
|       | 人数     | 割合  | 人数     | 割合    | 人数     | 割合    |        |
| 基礎疾患  | 糖尿病    | 56  | 29.32% | 741   | 34.66% | 797   | 34.22% |
|       | 糖尿病合併症 | 18  | 9.42%  | 126   | 5.89%  | 144   | 6.18%  |
| 循環器疾患 | 心臓病    | 102 | 53.40% | 1,497 | 70.02% | 1,599 | 68.66% |
|       | 脳血管疾患  | 52  | 27.23% | 433   | 20.25% | 485   | 20.82% |
| その他   | がん     | 35  | 18.32% | 397   | 18.57% | 432   | 18.55% |
|       | 精神     | 62  | 32.46% | 929   | 43.45% | 991   | 42.55% |
|       | 筋・骨格   | 82  | 42.93% | 1,415 | 66.18% | 1,497 | 64.28% |
|       | 難病     | 10  | 5.24%  | 80    | 3.74%  | 90    | 3.86%  |

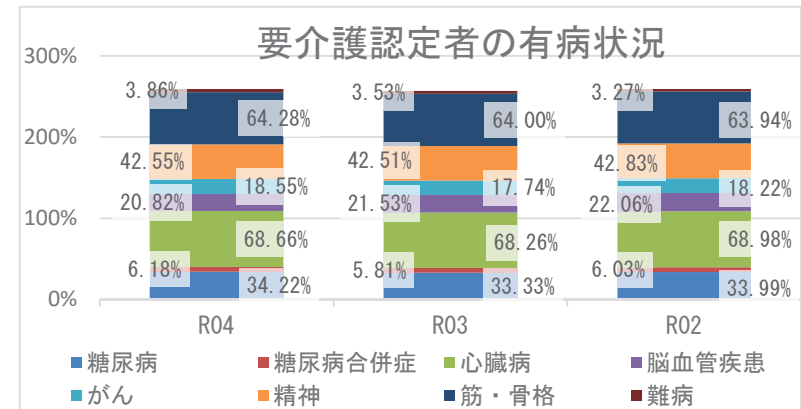

## 5 考察

- 平均寿命は、県と比較して、男性は短く女性は長くなっています。令和4年度の平均自立期間は、前年度と比較して、男性は短く女性は長くなり、県と比較して、男性は短く、女性は長い状況です。
- 死因では、生活習慣病の重症化疾患（心疾患・脳血管疾患）は、併せて21.01%になります。その他の呼吸器系の疾患が6.28%を占めており、具体的な疾患や経年的な確認が必要です。
- 介護の状況から、令和4年度の要介護認定率は前年度より減少しています。要介護認定者の有病状況においては、心臓病、筋・骨格疾患の有病者の割合が高いです。
- 医療の状況から、市の令和4年度1人当たり費用額（年齢調整値）の推移では、前年度より外来＋調剤費用額、入院費用額はいずれも減少し、外来＋調剤費用額は県より低く、入院費用額は県より高い状況です。入外医療費順位（生活習慣病）では、外来では、糖尿病が上位疾患となっており、脳梗塞医療費は減少しています。入院では、脳血管疾患、虚血性心疾患医療費が多くを占めています。各疾病該当者数の経年推移をみると、重症化疾患（虚血性心疾患、脳血管疾患）と基礎疾患（糖尿病、高血圧、脂質異常症）の該当者割合は、前年度より減少しましたが、基礎疾患（糖尿病、高血圧、脂質異常症）の該当者割合は県割合より高く、重症化疾患（虚血性心疾患、脳血管疾患）のうち脂質異常症該当者割合は経年で増加しています。生活習慣病等重症化予防事業の実施状況等の確認、検討をお勧めします。
- 健診の状況では、特定健診受診率は前年度より増加し、特定保健指導実施率は減少していますが、いずれも県より高い状況です。引き続き、特定健診受診率、特定保健指導実施率の向上に向けて、事業のPDCAを回しつつ、取組を継続する必要があります。令和4年度健診受診者の高血圧、糖尿病の治療状況において、Ⅲ度高血圧の未治療者は50.0%、兵庫県糖尿病性腎症重症化予防事業プログラム基準該当者のうち未治療者は18.3%であり、確実な受診勧奨が必要です。健診結果における「生活習慣病のリスク」で睡眠・食事・運動リスクが県より高く、「生活習慣病のリスク」では、血糖、血圧リスクが県より高い状況です。広く一般に向けた適切な生活習慣に関する知識の普及啓発活動等、健康意識の向上に向けた積極的な取組が重要です。

# 丹波市

## 1 基礎情報

| 年度  | 丹波市    |      |
|-----|--------|------|
|     | 人口総数   | 高齢化率 |
| R04 | 61,203 | 35.2 |

| 年度  | 丹波市    |   |      |   |          |   |
|-----|--------|---|------|---|----------|---|
|     | 被保険者数  |   | 加入率  |   | 被保険者平均年齢 |   |
|     | 値      | 比 | 値    | 比 | 値        | 比 |
| R04 | 12,154 | ↓ | 19.9 | → | 56.2     | ↓ |
| R03 | 12,862 | ↓ | 19.9 | ↓ | 56.3     | ↓ |
| R02 | 13,064 | ↘ | 20.2 | ↘ | 56.5     | ↘ |

## 死因（R01～R03 年度計）

|    |              |      |          |
|----|--------------|------|----------|
| 1位 | 悪性新生物（腫瘍）    | 605件 | （23.01%） |
| 2位 | 心疾患（高血圧性を除く） | 502件 | （19.09%） |
| 3位 | 老衰           | 254件 | （9.66%）  |
| 4位 | 脳血管疾患        | 200件 | （7.61%）  |
| 5位 | その他の呼吸器系の疾患  | 148件 | （5.63%）  |

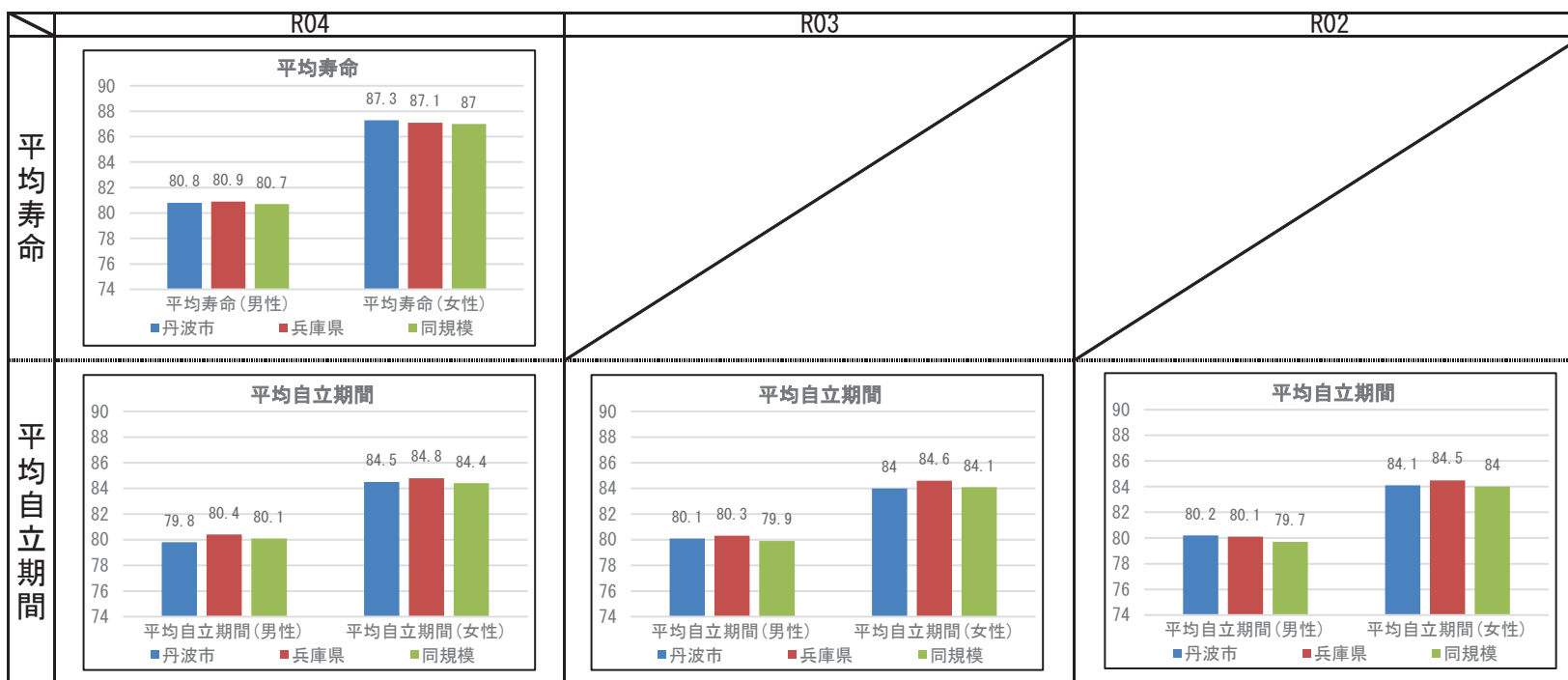

## 2 健診の状況

### 特定健診・特定保健指導の状況

|           | 丹波市    |        |        | 兵庫県    |        |        |
|-----------|--------|--------|--------|--------|--------|--------|
|           | R04    | R03    | R02    | R04    | R03    | R02    |
| 特定健診受診率   | 37.20% | 30.77% | 29.68% | 34.21% | 33.02% | 30.89% |
| メタボ該当者率   | 20.28% | 18.81% | 18.18% | 19.06% | 19.36% | 19.41% |
| 予備群該当者率   | 10.29% | 11.10% | 11.08% | 10.46% | 10.54% | 10.60% |
| 特定保健指導実施率 | 57.11% | 65.48% | 66.48% | 29.98% | 28.91% | 26.81% |
| 対象者割合     | 積極的    | 2.64%  | 2.73%  | 3.08%  | 2.40%  | 2.45%  |
|           | 動機付け   | 9.25%  | 9.73%  | 9.00%  | 8.35%  | 8.95%  |

### 健診及び医療機関受診の関係表

| R04  |     | 総数             | 総計     |       |        |
|------|-----|----------------|--------|-------|--------|
|      |     |                | 医療機関受診 |       | 合計     |
|      |     |                | あり     | なし    |        |
| 健診あり | 受診  | 受診者数(人)        | 2,911  | 356   | 3,267  |
|      |     | 健診対象者に占める割合(%) | 33.3%  | 4.1%  | 37.3%  |
|      |     | うち生活習慣病有(人)    | 2,003  |       | 2,003  |
|      |     | 受診者数に占める割合(%)  | 68.8%  |       | 61.3%  |
| 健診なし | 未受診 | 未受診者数(人)       | 4,331  | 1,153 | 5,484  |
|      |     | 健診対象者に占める割合(%) | 49.5%  | 13.2% | 62.7%  |
|      |     | うち生活習慣病有(人)    | 2,932  |       | 2,932  |
|      |     | 未受診者数に占める割合(%) | 67.7%  |       | 53.5%  |
| 合計   | 合計  | 合計(人)          | 7,242  | 1,509 | 8,751  |
|      |     | 健診対象者に占める割合(%) | 82.8%  | 17.2% | 100.0% |
|      |     | うち生活習慣病有(人)    | 4,935  |       | 4,935  |
|      |     | 合計人数に占める割合(%)  | 68.1%  |       | 56.4%  |

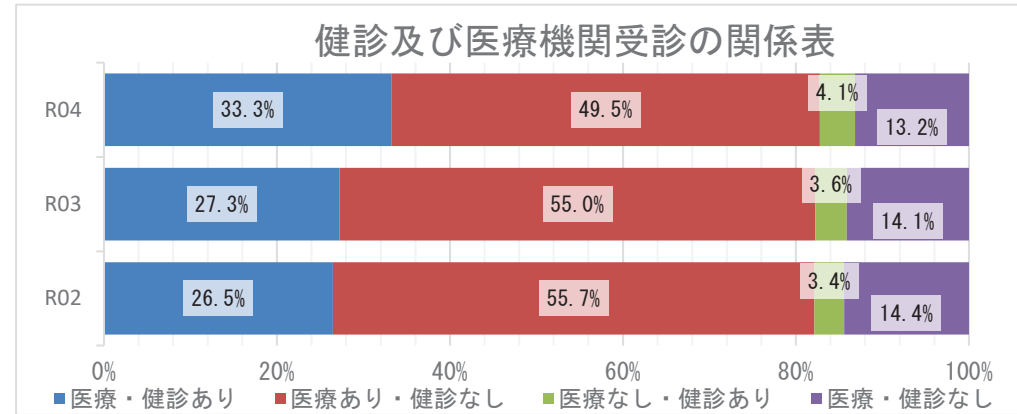

### 質問票の状況 - 生活習慣



※レーダーチャートは外側に行くほど、  
良好な状態であることを指します

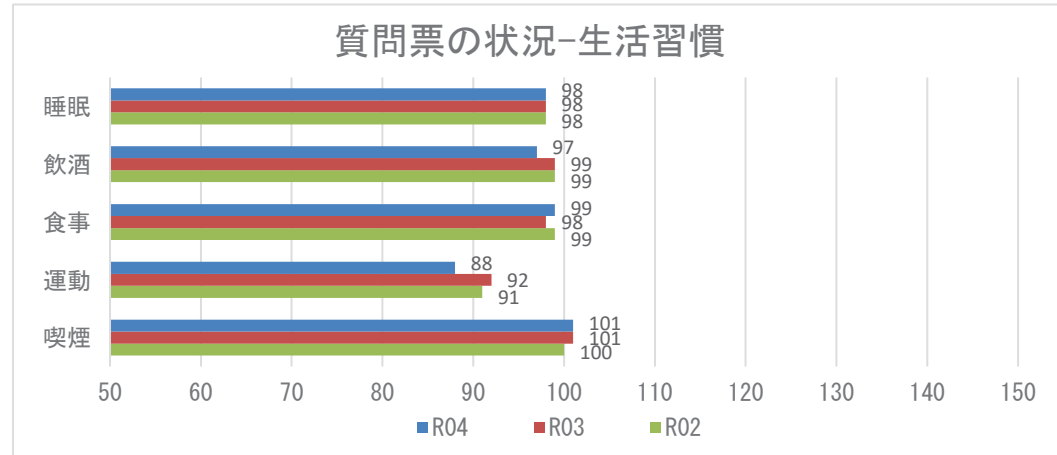

**【注意】**  
飲酒のリスクについては、一部健診機関の健診システムの改修の影響に伴い、相対比較には注意が必要。



## 2 健診の状況

### 生活習慣病のリスクの状況

R04

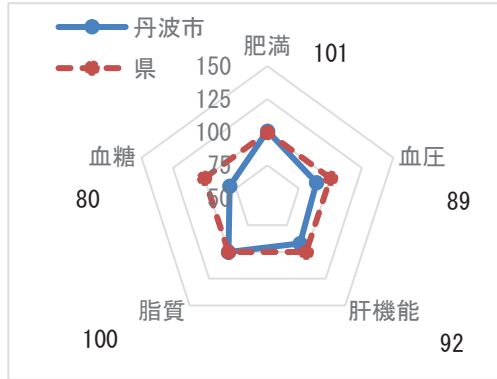

※レーダーチャートは外側に行くほど、良好な状態であることを指します

### 生活習慣病のリスクの状況

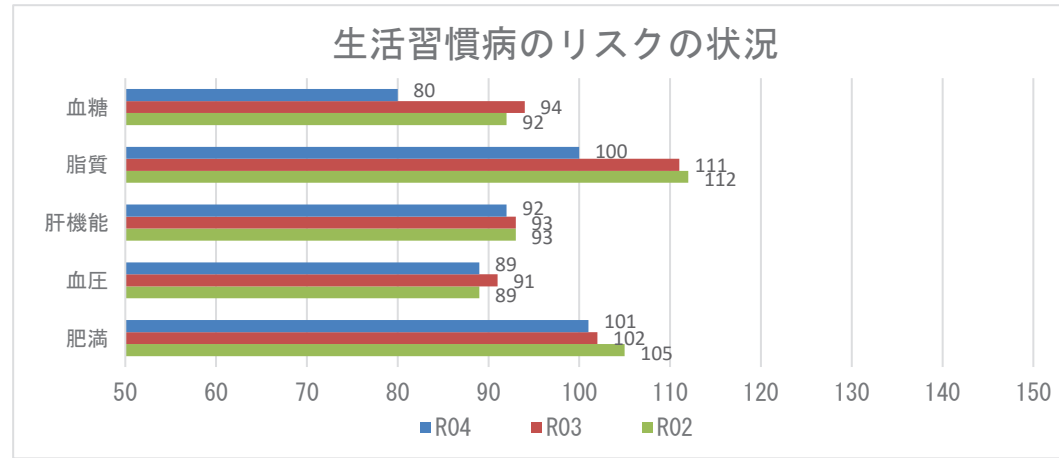

### 腎機能の状況

R04

| GFR区分(ml/分/1.73m <sup>2</sup> ) | 尿蛋白       |        |           |       |            |       | 合計    | 合計      |
|---------------------------------|-----------|--------|-----------|-------|------------|-------|-------|---------|
|                                 | A1<br>(-) |        | A2<br>(±) |       | A3<br>≥(+) |       |       |         |
| G1 正常または高値 ≥90                  | 171人      | 4.85%  | 12人       | 0.34% | 3人         | 0.09% | 186人  | 5.28%   |
| G2 正常または軽度低下 60~89              | 2131人     | 60.49% | 133人      | 3.78% | 45人        | 1.28% | 2309人 | 65.54%  |
| G3a 軽度~中等度低下 45~59              | 792人      | 22.48% | 92人       | 2.61% | 34人        | 0.97% | 918人  | 26.06%  |
| G3b 中等度~高度低下 30~44              | 72人       | 2.04%  | 17人       | 0.48% | 7人         | 0.20% | 96人   | 2.72%   |
| G4 高度低下 15~29                   | 3人        | 0.09%  | 1人        | 0.03% | 8人         | 0.23% | 12人   | 0.34%   |
| G5 末期腎不全 <15                    | 0人        | 0.00%  | 0人        | 0.00% | 2人         | 0.06% | 2人    | 0.06%   |
| 合計                              | 3169人     | 89.95% | 255人      | 7.24% | 99人        | 2.81% | 3523人 | 100.00% |

### 腎機能の状況

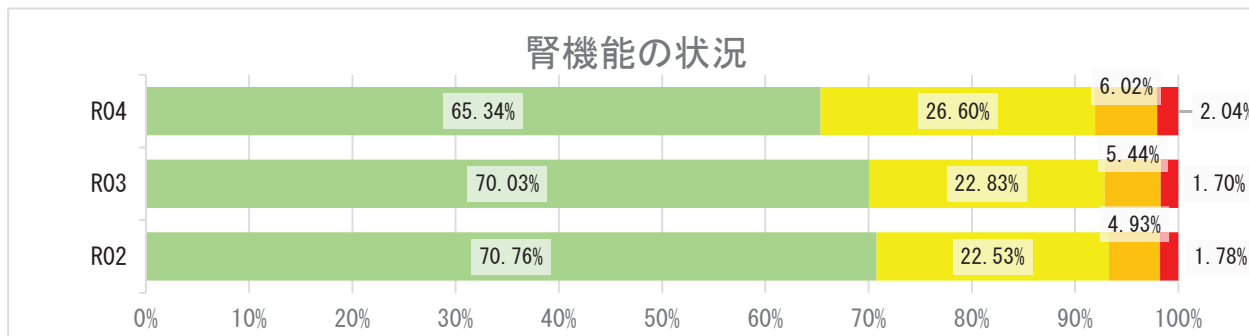

## 2 健診の状況

### 高血圧の状況 R04

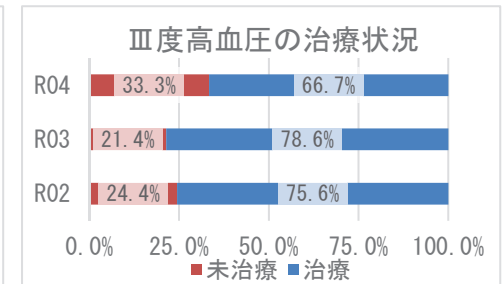
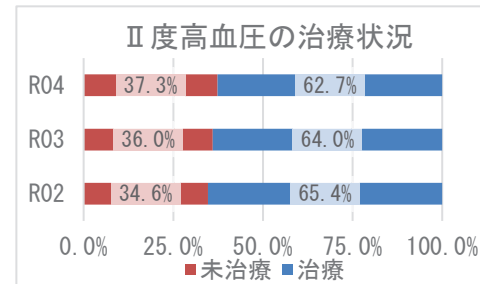
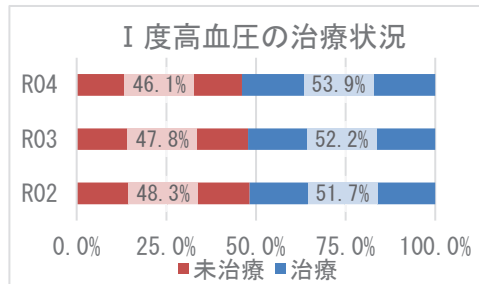
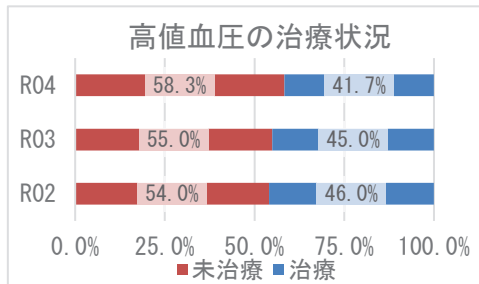
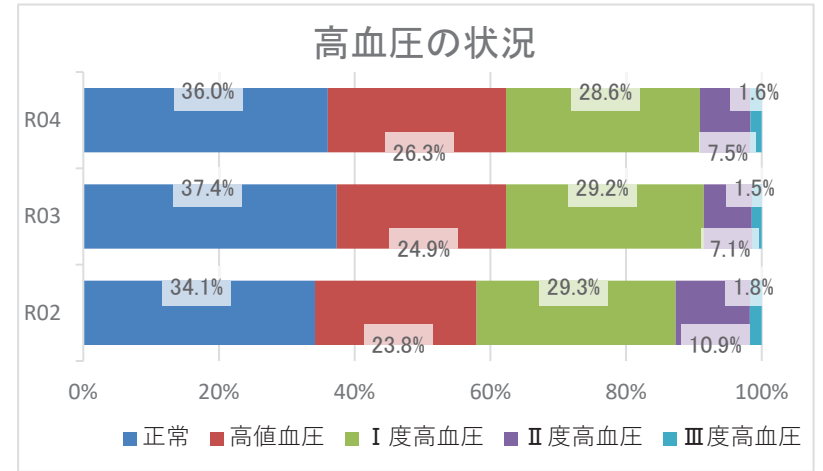
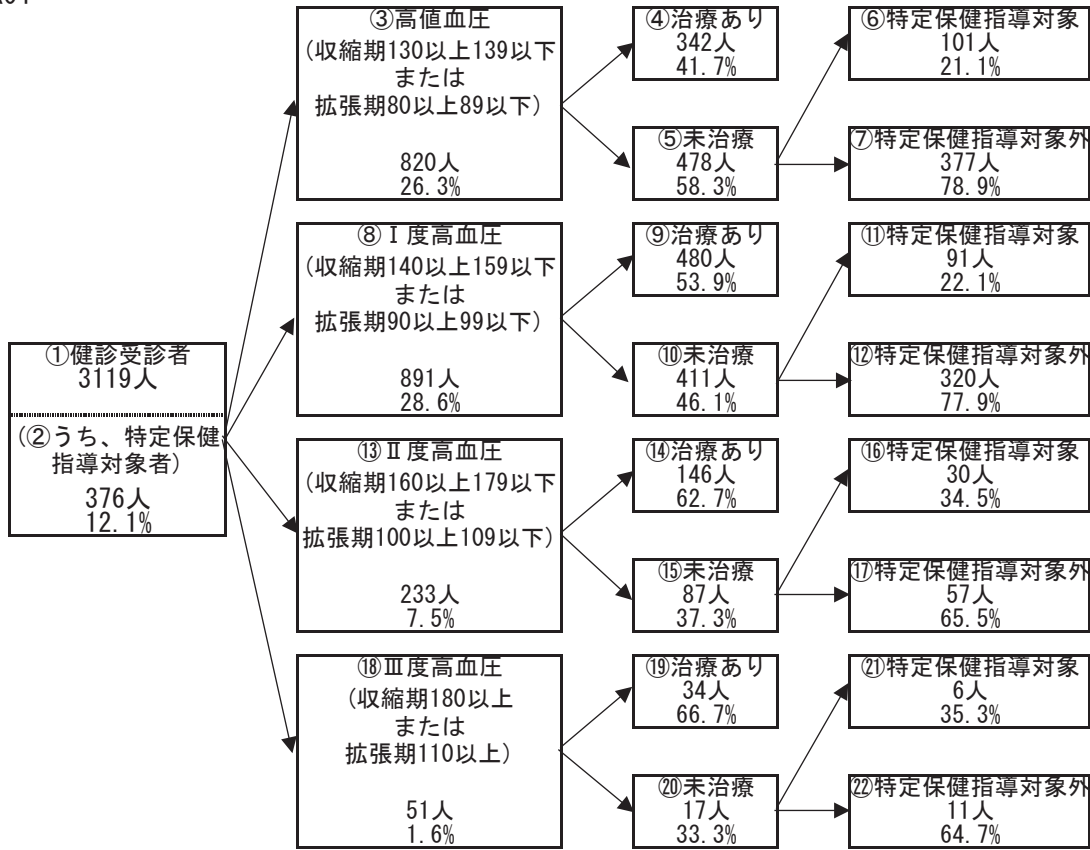

## 2 健診の状況

### 糖尿病性腎症・糖尿病の状況

R04

①健診受診者  
3119人  
  
②うち、特定  
保健指導対象者  
376人  
12.1%

③兵庫県PG基準  
(空腹時血糖126以上もしくは  
随時血糖200以上もしくは  
HbA1c6.5以上)かつ  
(尿蛋白+以上または  
eGFR60未満)  
  
123人  
3.9%

④治療あり  
98人  
79.7%

⑥特定保健指導対象者  
6人  
24.0%

⑤未治療  
25人  
20.3%

⑦特定保健指導対象者外  
19人  
76.0%

①健診受診者  
3119人  
  
②うち、特定  
保健指導対象者  
376人  
12.1%

⑧保険者努力  
支援制度  
評価指標基準  
(HbA1c8.0以上)  
  
45人  
1.4%

⑨治療あり  
39人  
86.7%

⑪特定保健指導対象者  
5人  
83.3%

⑩未治療  
6人  
13.3%

⑫特定保健指導対象者外  
1人  
16.7%

⑬治療中断者  
29人

糖尿病性腎症の状況（兵庫県PG基準）

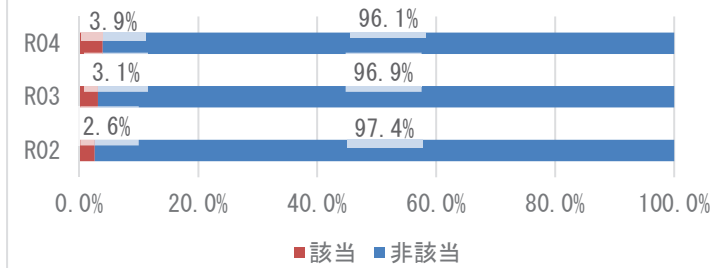

糖尿病の状況（保険者努力支援制度評価指標基準）

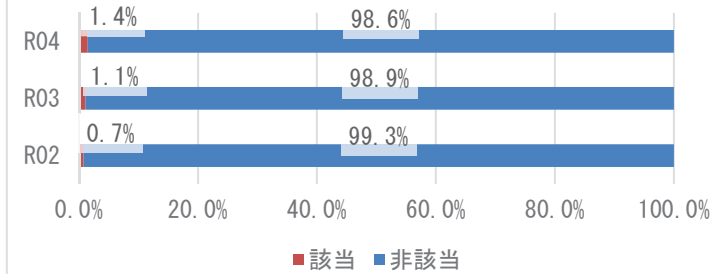

兵庫県PG基準の治療状況

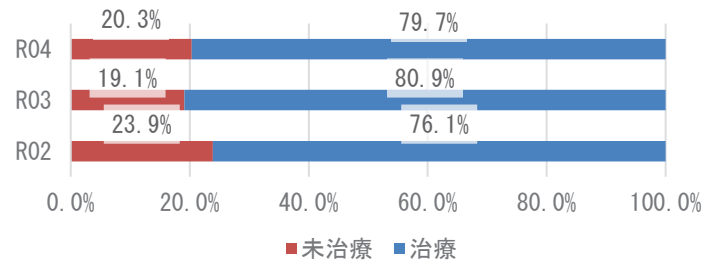

保険者努力支援制度評価指標基準の治療状況

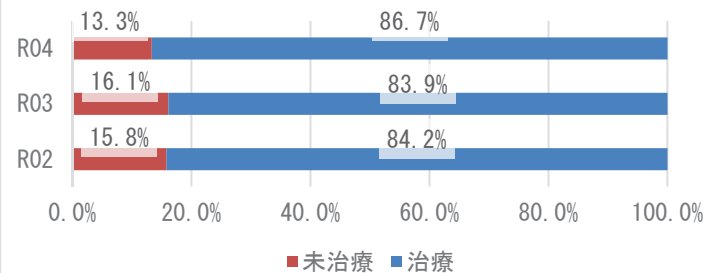

### 3 医療の状況

#### レセプトの状況 - 外来+調剤

R04

|             | 丹波市                    | 県       | 前年比 |
|-------------|------------------------|---------|-----|
| 受診率(%)      | 972.01<br>( 900.23 )   | 915.75  | ↑   |
| 1人当たり費用額(円) | 230,053<br>( 211,922 ) | 222,827 | ↑   |
| 1件当たり日数     | 1.44<br>( 1.44 )       | 1.52    | ↓   |
| 1日当たり費用額(円) | 16,383<br>( 16,383 )   | 16,045  | ↓   |

R03

|             | 丹波市                    | 県       | 前年比 |
|-------------|------------------------|---------|-----|
| 受診率(%)      | 947.59<br>( 877.59 )   | 896.19  | ↑   |
| 1人当たり費用額(円) | 228,030<br>( 210,321 ) | 218,451 | ↑   |
| 1件当たり日数     | 1.46<br>( 1.46 )       | 1.53    | ↓   |
| 1日当たり費用額(円) | 16,532<br>( 16,532 )   | 15,966  | ↑   |

R02

|             | 丹波市                    | 県       |
|-------------|------------------------|---------|
| 受診率(%)      | 923.45<br>( 854.36 )   | 846.89  |
| 1人当たり費用額(円) | 223,654<br>( 206,563 ) | 204,306 |
| 1件当たり日数     | 1.47<br>( 1.48 )       | 1.53    |
| 1日当たり費用額(円) | 16,473<br>( 16,473 )   | 15,779  |

※ ( ) 内は年齢調整をした値

※ 前年比は年齢調整をしない値で判定

#### レセプトの状況 - 入院

R04

|             | 丹波市                    | 県       | 前年比 |
|-------------|------------------------|---------|-----|
| 受診率(%)      | 29.72<br>( 28.55 )     | 22.63   | ↑   |
| 1人当たり費用額(円) | 193,125<br>( 181,462 ) | 145,139 | ↑   |
| 1件当たり日数     | 17.33<br>( 16.96 )     | 15.58   | ↓   |
| 1日当たり費用額(円) | 37,494<br>( 39,570 )   | 41,178  | ↑   |

R03

|             | 丹波市                    | 県       | 前年比 |
|-------------|------------------------|---------|-----|
| 受診率(%)      | 27.41<br>( 26.39 )     | 22.68   | ↑   |
| 1人当たり費用額(円) | 163,569<br>( 153,427 ) | 142,110 | ↑   |
| 1件当たり日数     | 17.42<br>( 16.91 )     | 15.67   | ↓   |
| 1日当たり費用額(円) | 34,260<br>( 36,727 )   | 39,989  | ↑   |

R02

|             | 丹波市                    | 県       |
|-------------|------------------------|---------|
| 受診率(%)      | 26.94<br>( 26.33 )     | 22.29   |
| 1人当たり費用額(円) | 157,785<br>( 150,501 ) | 136,046 |
| 1件当たり日数     | 18.01<br>( 17.47 )     | 15.99   |
| 1日当たり費用額(円) | 32,513<br>( 34,728 )   | 38,176  |

※ ( ) 内は年齢調整をした値

※ 前年比は年齢調整をしない値で判定

### 3 医療の状況

#### 入外レセプト件数順位(生活習慣病)

R04

| 順位 | 病名    | 件数     | 前年比 |
|----|-------|--------|-----|
| 1  | 高血圧症  | 15,774 | ↓   |
| 2  | 筋・骨格  | 14,662 | ↓   |
| 3  | 糖尿病   | 9,959  | ↓   |
| 4  | 脂質異常症 | 9,558  | ↓   |
| 5  | 精神    | 5,872  | ↑   |
| 6  | がん    | 3,939  | ↓   |
| 7  | 狭心症   | 594    | ↓   |
| 8  | 脳梗塞   | 443    | ↓   |
| 9  | 高尿酸血症 | 369    | ↓   |
| 10 | 動脈硬化症 | 230    | ↓   |
| 11 | 脂肪肝   | 165    | ↑   |
| 12 | 心筋梗塞  | 92     | ↑   |
| 13 | 脳出血   | 44     | ↓   |

| 順位 | 病名    | 件数  | 前年比 |
|----|-------|-----|-----|
| 1  | 精神    | 580 | ↓   |
| 2  | がん    | 455 | ↓   |
| 3  | 筋・骨格  | 218 | ↑   |
| 4  | 脳梗塞   | 88  | ↑   |
| 5  | 狭心症   | 63  | ↓   |
| 6  | 脳出血   | 57  | ↓   |
| 7  | 糖尿病   | 48  | ↓   |
| 8  | 高血圧症  | 22  | ↑   |
| 9  | 心筋梗塞  | 15  | ↑   |
| 10 | 脂質異常症 | 4   | ↑   |
| 11 | 脂肪肝   | 2   | ↑   |
| 12 | 高尿酸血症 | 1   | →   |
| 13 | 動脈硬化症 | 1   | →   |

R03

| 順位 | 病名    | 件数     | 前年比 |
|----|-------|--------|-----|
| 1  | 高血圧症  | 16,712 | ↑   |
| 2  | 筋・骨格  | 14,816 | ↑   |
| 3  | 脂質異常症 | 10,545 | ↑   |
| 4  | 糖尿病   | 10,442 | ↑   |
| 5  | 精神    | 5,752  | ↑   |
| 6  | がん    | 3,984  | ↑   |
| 7  | 狭心症   | 633    | ↓   |
| 8  | 脳梗塞   | 460    | ↑   |
| 9  | 高尿酸血症 | 457    | ↑   |
| 10 | 動脈硬化症 | 284    | ↑   |
| 11 | 脂肪肝   | 156    | ↑   |
| 12 | 心筋梗塞  | 81     | ↓   |
| 13 | 脳出血   | 53     | ↑   |

| 順位 | 病名    | 件数  | 前年比 |
|----|-------|-----|-----|
| 1  | 精神    | 638 | ↓   |
| 2  | がん    | 486 | ↑   |
| 3  | 筋・骨格  | 215 | →   |
| 4  | 脳梗塞   | 81  | ↑   |
| 5  | 狭心症   | 65  | ↑   |
| 6  | 脳出血   | 64  | ↑   |
| 7  | 糖尿病   | 52  | ↓   |
| 8  | 高血圧症  | 16  | ↓   |
| 9  | 心筋梗塞  | 12  | ↑   |
| 10 | 脂質異常症 | 2   | ↓   |
| 11 | 高尿酸血症 | 1   | →   |
| 12 | 動脈硬化症 | 1   | ↓   |
| 13 | 脂肪肝   | 0   | ↓   |

R02

| 順位 | 病名    | 件数     |
|----|-------|--------|
| 1  | 高血圧症  | 16,659 |
| 2  | 筋・骨格  | 14,267 |
| 3  | 脂質異常症 | 10,417 |
| 4  | 糖尿病   | 10,187 |
| 5  | 精神    | 5,546  |
| 6  | がん    | 3,769  |
| 7  | 狭心症   | 662    |
| 8  | 脳梗塞   | 442    |
| 9  | 高尿酸血症 | 398    |
| 10 | 動脈硬化症 | 265    |
| 11 | 脂肪肝   | 128    |
| 12 | 心筋梗塞  | 95     |
| 13 | 脳出血   | 47     |

| 順位 | 病名    | 件数  |
|----|-------|-----|
| 1  | 精神    | 708 |
| 2  | がん    | 456 |
| 3  | 筋・骨格  | 215 |
| 4  | 脳梗塞   | 75  |
| 5  | 糖尿病   | 67  |
| 6  | 脳出血   | 56  |
| 7  | 狭心症   | 52  |
| 8  | 高血圧症  | 20  |
| 9  | 心筋梗塞  | 7   |
| 10 | 脂質異常症 | 3   |
| 11 | 脂肪肝   | 3   |
| 12 | 動脈硬化症 | 3   |
| 13 | 高尿酸血症 | 1   |

※ 前年比は件数で判定

#### 入外医療費順位(生活習慣病)

R04

| 順位 | 病名    | 費用額         | 前年比 |
|----|-------|-------------|-----|
| 1  | がん    | 468,871,440 | ↑   |
| 2  | 筋・骨格  | 287,798,410 | ↓   |
| 3  | 糖尿病   | 263,700,110 | ↓   |
| 4  | 高血圧症  | 177,456,240 | ↓   |
| 5  | 精神    | 120,335,350 | ↓   |
| 6  | 脂質異常症 | 114,251,510 | ↓   |
| 7  | 狭心症   | 13,293,610  | ↓   |
| 8  | 脳梗塞   | 6,882,530   | ↓   |
| 9  | 動脈硬化症 | 4,333,080   | ↓   |
| 10 | 脂肪肝   | 3,197,240   | ↓   |
| 11 | 高尿酸血症 | 2,976,190   | ↓   |
| 12 | 心筋梗塞  | 2,800,880   | ↑   |
| 13 | 脳出血   | 960,640     | ↓   |

| 順位 | 病名    | 費用額         | 前年比 |
|----|-------|-------------|-----|
| 1  | がん    | 385,954,440 | ↓   |
| 2  | 精神    | 252,934,420 | ↑   |
| 3  | 筋・骨格  | 202,254,090 | ↑   |
| 4  | 脳梗塞   | 56,945,790  | ↓   |
| 5  | 狭心症   | 51,669,530  | ↓   |
| 6  | 脳出血   | 49,577,070  | ↓   |
| 7  | 心筋梗塞  | 23,579,630  | ↑   |
| 8  | 糖尿病   | 21,221,140  | ↑   |
| 9  | 高血圧症  | 6,817,410   | ↑   |
| 10 | 動脈硬化症 | 3,084,460   | ↑   |
| 11 | 脂質異常症 | 845,920     | ↓   |
| 12 | 脂肪肝   | 287,350     | ↑   |
| 13 | 高尿酸血症 | 242,910     | ↑   |

R03

| 順位 | 病名    | 費用額         | 前年比 |
|----|-------|-------------|-----|
| 1  | がん    | 448,888,560 | ↑   |
| 2  | 筋・骨格  | 323,493,730 | ↓   |
| 3  | 糖尿病   | 282,114,800 | ↑   |
| 4  | 高血圧症  | 191,779,350 | ↓   |
| 5  | 脂質異常症 | 135,594,390 | ↓   |
| 6  | 精神    | 122,723,100 | ↓   |
| 7  | 狭心症   | 16,098,940  | ↓   |
| 8  | 脳梗塞   | 7,410,750   | ↓   |
| 9  | 動脈硬化症 | 5,482,830   | ↑   |
| 10 | 高尿酸血症 | 4,436,800   | ↑   |
| 11 | 脂肪肝   | 3,445,980   | ↑   |
| 12 | 心筋梗塞  | 2,252,780   | ↓   |
| 13 | 脳出血   | 1,040,110   | ↑   |

| 順位 | 病名    | 費用額         | 前年比 |
|----|-------|-------------|-----|
| 1  | がん    | 404,545,660 | ↑   |
| 2  | 精神    | 251,047,530 | ↓   |
| 3  | 筋・骨格  | 181,702,110 | ↓   |
| 4  | 脳梗塞   | 60,426,110  | ↑   |
| 5  | 脳出血   | 56,369,140  | ↓   |
| 6  | 狭心症   | 43,663,820  | ↑   |
| 7  | 糖尿病   | 19,948,570  | ↓   |
| 8  | 心筋梗塞  | 12,806,200  | ↑   |
| 9  | 高血圧症  | 4,958,890   | ↓   |
| 10 | 動脈硬化症 | 1,045,380   | ↓   |
| 11 | 脂質異常症 | 866,060     | ↓   |
| 12 | 高尿酸血症 | 101,660     | ↑   |
| 13 | 脂肪肝   | 0           | ↓   |

R02

| 順位 | 病名    | 費用額         |
|----|-------|-------------|
| 1  | がん    | 426,161,400 |
| 2  | 筋・骨格  | 324,710,610 |
| 3  | 糖尿病   | 281,003,810 |
| 4  | 高血圧症  | 192,904,680 |
| 5  | 脂質異常症 | 147,842,490 |
| 6  | 精神    | 128,467,110 |
| 7  | 狭心症   | 18,768,870  |
| 8  | 脳梗塞   | 8,052,180   |
| 9  | 動脈硬化症 | 5,289,600   |
| 10 | 高尿酸血症 | 3,670,270   |
| 11 | 脂肪肝   | 2,628,440   |
| 12 | 心筋梗塞  | 2,322,560   |
| 13 | 脳出血   | 943,420     |

| 順位 | 病名    | 費用額         |
|----|-------|-------------|
| 1  | がん    | 377,151,050 |
| 2  | 精神    | 284,135,580 |
| 3  | 筋・骨格  | 187,738,910 |
| 4  | 脳梗塞   | 56,093,530  |
| 5  | 脳出血   | 45,100,060  |
| 6  | 狭心症   | 31,519,670  |
| 7  | 糖尿病   | 26,835,740  |
| 8  | 心筋梗塞  | 8,538,930   |
| 9  | 高血圧症  | 5,317,820   |
| 10 | 動脈硬化症 | 3,310,350   |
| 11 | 脂質異常症 | 1,347,110   |
| 12 | 脂肪肝   | 961,140     |
| 13 | 高尿酸血症 | 43,480      |

※ 前年比は費用額で判定

### 3 医療の状況

#### 基礎疾患・人工透析等の該当者数

R04

|       | 丹波市   |        | 県       |        |
|-------|-------|--------|---------|--------|
|       | 人数    | 割合     | 人数      | 割合     |
| 糖尿病   | 1,980 | 16.29% | 165,821 | 15.91% |
| 高血圧   | 3,709 | 30.52% | 272,255 | 26.12% |
| 脂質異常症 | 3,262 | 26.84% | 267,354 | 25.65% |

|        | 丹波市 |        | 県     |        |
|--------|-----|--------|-------|--------|
|        | 人数  | 割合     | 人数    | 割合     |
| 人工透析   | 33  | 0.27%  | 3,569 | 0.34%  |
| うち、糖尿病 | 19  | 57.58% | 2,135 | 59.82% |



|          | 丹波市 |        | 県      |        |
|----------|-----|--------|--------|--------|
|          | 人数  | 割合     | 人数     | 割合     |
| 虚血性心疾患   | 586 | 4.82%  | 49,957 | 4.79%  |
| うち、糖尿病   | 320 | 54.61% | 27,691 | 55.43% |
| うち、高血圧   | 476 | 81.23% | 40,475 | 81.02% |
| うち、脂質異常症 | 451 | 76.96% | 38,885 | 77.84% |
| 脳血管疾患    | 660 | 5.43%  | 60,286 | 5.78%  |
| うち、糖尿病   | 279 | 42.27% | 27,111 | 44.97% |
| うち、高血圧   | 501 | 75.91% | 45,289 | 75.12% |
| うち、脂質異常症 | 412 | 62.42% | 42,460 | 70.43% |

R03

|       | 丹波市   |        | 県       |        |
|-------|-------|--------|---------|--------|
|       | 人数    | 割合     | 人数      | 割合     |
| 糖尿病   | 2,140 | 16.64% | 178,426 | 16.34% |
| 高血圧   | 4,059 | 31.56% | 295,446 | 27.05% |
| 脂質異常症 | 3,497 | 27.19% | 288,184 | 26.38% |

|        | 丹波市 |        | 県     |        |
|--------|-----|--------|-------|--------|
|        | 人数  | 割合     | 人数    | 割合     |
| 人工透析   | 33  | 0.26%  | 3,634 | 0.33%  |
| うち、糖尿病 | 19  | 57.58% | 2,137 | 58.81% |



|          | 丹波市 |        | 県      |        |
|----------|-----|--------|--------|--------|
|          | 人数  | 割合     | 人数     | 割合     |
| 虚血性心疾患   | 656 | 5.10%  | 55,292 | 5.06%  |
| うち、糖尿病   | 361 | 55.03% | 30,327 | 54.85% |
| うち、高血圧   | 539 | 82.16% | 44,894 | 81.19% |
| うち、脂質異常症 | 492 | 75.00% | 42,866 | 77.53% |
| 脳血管疾患    | 700 | 5.44%  | 66,365 | 6.08%  |
| うち、糖尿病   | 303 | 43.29% | 29,816 | 44.93% |
| うち、高血圧   | 533 | 76.14% | 50,004 | 75.35% |
| うち、脂質異常症 | 443 | 63.29% | 46,687 | 70.35% |

R02

|       | 丹波市   |        | 県       |        |
|-------|-------|--------|---------|--------|
|       | 人数    | 割合     | 人数      | 割合     |
| 糖尿病   | 1,854 | 14.19% | 154,938 | 13.82% |
| 高血圧   | 3,585 | 27.44% | 257,517 | 22.98% |
| 脂質異常症 | 3,146 | 24.08% | 252,368 | 22.52% |

|        | 丹波市 |        | 県     |        |
|--------|-----|--------|-------|--------|
|        | 人数  | 割合     | 人数    | 割合     |
| 人工透析   | 36  | 0.28%  | 3,029 | 0.27%  |
| うち、糖尿病 | 18  | 50.00% | 1,719 | 56.75% |



|          | 丹波市 |        | 県      |        |
|----------|-----|--------|--------|--------|
|          | 人数  | 割合     | 人数     | 割合     |
| 虚血性心疾患   | 577 | 4.42%  | 47,959 | 4.28%  |
| うち、糖尿病   | 296 | 51.30% | 25,896 | 54.00% |
| うち、高血圧   | 456 | 79.03% | 38,618 | 80.52% |
| うち、脂質異常症 | 441 | 76.43% | 37,020 | 77.19% |
| 脳血管疾患    | 626 | 4.79%  | 56,814 | 5.07%  |
| うち、糖尿病   | 264 | 42.17% | 25,250 | 44.44% |
| うち、高血圧   | 471 | 75.24% | 42,439 | 74.70% |
| うち、脂質異常症 | 403 | 64.38% | 39,643 | 69.78% |

## 4 介護の状況

### 要介護度別認定率

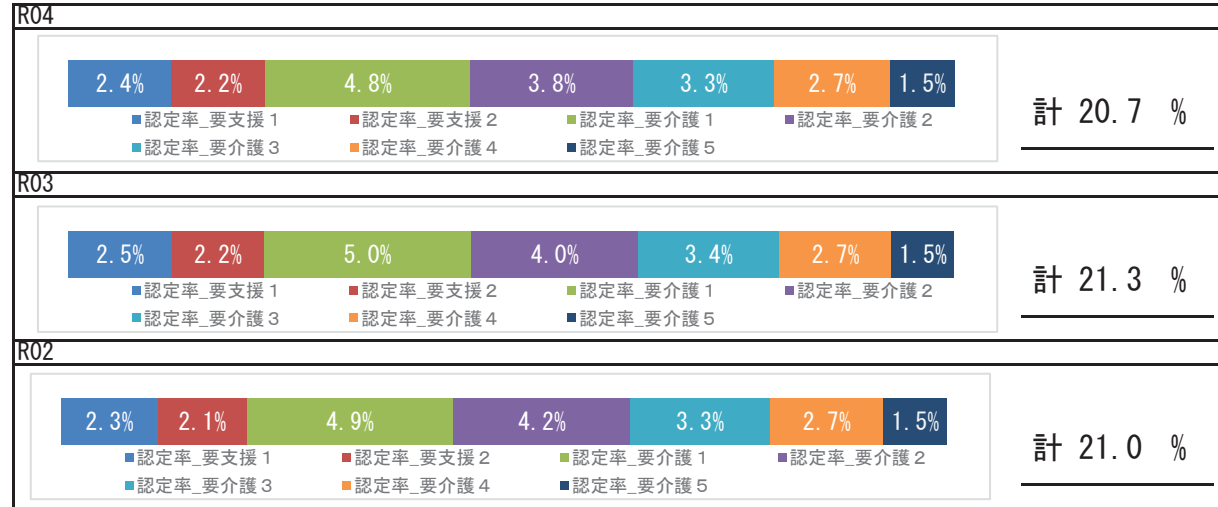

### 要介護認定者の有病状況

#### R04

|       | 65～74歳 |     | 75歳以上  |       | 計      |       |        |
|-------|--------|-----|--------|-------|--------|-------|--------|
|       | 人数     | 割合  | 人数     | 割合    | 人数     | 割合    |        |
| 基礎疾患  | 糖尿病    | 101 | 25.06% | 1,020 | 25.46% | 1,121 | 25.43% |
|       | 糖尿病合併症 | 28  | 6.95%  | 109   | 2.72%  | 137   | 3.11%  |
| 循環器疾患 | 心臓病    | 178 | 44.17% | 2,906 | 72.54% | 3,084 | 69.95% |
|       | 脳血管疾患  | 79  | 19.60% | 1,017 | 25.39% | 1,096 | 24.86% |
| その他   | がん     | 48  | 11.91% | 498   | 12.43% | 546   | 12.38% |
|       | 精神     | 129 | 32.01% | 1,585 | 39.57% | 1,714 | 38.88% |
|       | 筋・骨格   | 162 | 40.20% | 2,557 | 63.83% | 2,719 | 61.67% |
|       | 難病     | 24  | 5.96%  | 127   | 3.17%  | 151   | 3.42%  |

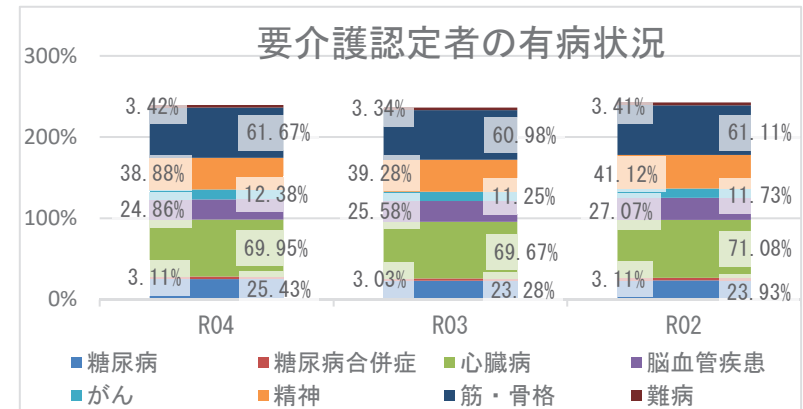

## 5 考察

- 平均寿命は、県と比較して、男性は同程度、女性は長くなっています。令和4年度の平均自立期間は、前年度と比較して、男性は短く、女性は長くなり、県と比較して、男女ともに短い状況です。
- 死因では、生活習慣病の重症化疾患（心疾患・脳血管疾患）は、併せて26.70%になります。その他の呼吸器系の疾患が5.63%を占めており、具体的な疾患や経年的な確認が必要です。
- 介護の状況から、令和4年度要介護認定率は前年度より減少しています。要介護認定者の有病状況においては、心臓病、筋・骨格疾患の有病者の割合が高くなっています。
- 医療の状況から、市の1人当たり費用額（外来＋調剤、入院）の経年推移は、県の傾向と同様に令和2年度以降増加しており、新型コロナウイルス感染症流行時の受診控え以降の医療受診行動回復による影響も考えられます。入外医療費順位（生活習慣病）では、外来では糖尿病が経年で上位疾患となっており、入院では、脳血管疾患、虚血性心疾患に係る医療費が多くを占めています。各疾病該当者数の推移では、令和4年度の重症化疾患（虚血性心疾患、脳血管疾患）、基礎疾患（糖尿病、高血圧、脂質異常症）の該当者割合は、いずれも前年度より減少しています。基礎疾患（糖尿病、高血圧、脂質異常症）の該当者割合は県割合より高く、重症化疾患該当者割合は県割合より低い割合となっています。生活習慣病等重症化予防事業の実施状況等の確認、検討をお勧めします。
- 健診の状況では、特定健診受診率は前年度より増加し、特定保健指導実施率は減少していますが、いずれも県よりも高い状況です。引き続き、特定健診受診率、特定保健指導実施率向上に向けて、事業のPDCAを回しつつ、取組を継続する必要があります。令和4年度健診受診者の高血圧、糖尿病の治療状況において、Ⅲ度高血圧の未治療者は33.3%、兵庫県糖尿病性腎症重症化予防事業プログラム基準該当者のうち未治療者は20.3%であり、確実な受診勧奨が必要です。健診結果における「生活習慣のリスク」では睡眠・食事・運動リスク、「生活習慣病のリスク」では、血糖・肝機能・血圧リスクが県より高い状況です。広く一般に向けた適切な生活習慣に関する知識の普及啓発活動等、健康意識の向上に向けた積極的な取組が重要です。

# 丹波篠山市

## 1 基礎情報

| 年度  | 丹波篠山市  |      |
|-----|--------|------|
|     | 人口総数   | 高齢化率 |
| R04 | 38,759 | 35.8 |

| 年度  | 丹波篠山市 |   |      |   |          |   |
|-----|-------|---|------|---|----------|---|
|     | 被保険者数 |   | 加入率  |   | 被保険者平均年齢 |   |
|     | 値     | 比 | 値    | 比 | 値        | 比 |
| R04 | 8,657 | ↓ | 22.3 | ↑ | 55.6     | ↓ |
| R03 | 9,042 | ↓ | 21.9 | ↓ | 56.2     | ↑ |
| R02 | 9,361 | ↘ | 22.7 | ↘ | 55.5     | ↘ |

## 死因 ( R01 ~ R03 年度計 )

|    |               |       |            |
|----|---------------|-------|------------|
| 1位 | 悪性新生物 (腫瘍)    | 414 件 | ( 22.97% ) |
| 2位 | 心疾患 (高血圧性を除く) | 316 件 | ( 17.54% ) |
| 3位 | 老衰            | 272 件 | ( 15.09% ) |
| 4位 | 脳血管疾患         | 137 件 | ( 7.60% )  |
| 5位 | 肺炎            | 101 件 | ( 5.60% )  |

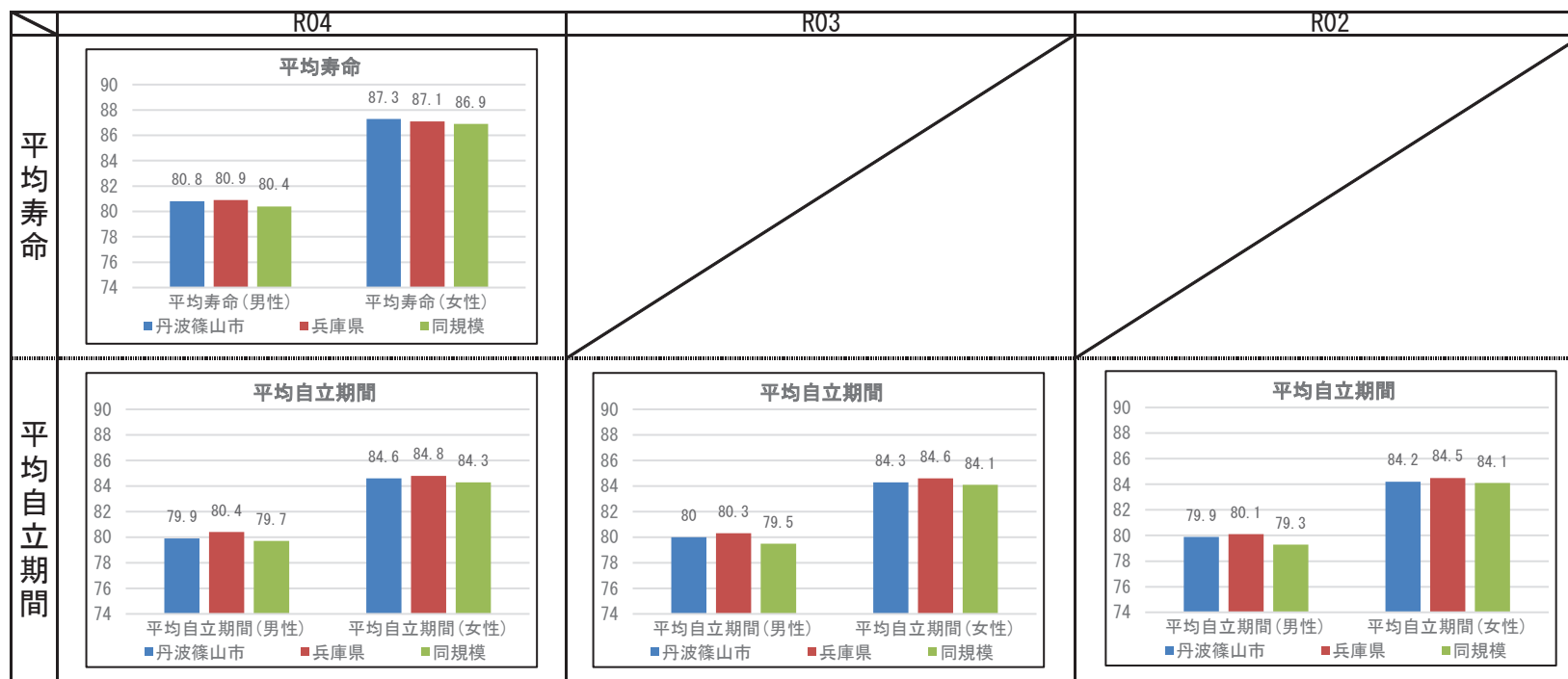



## 2 健診の状況

### 特定健診・特定保健指導の状況

|           | 丹波篠山市  |        |        | 兵庫県    |        |        |
|-----------|--------|--------|--------|--------|--------|--------|
|           | R04    | R03    | R02    | R04    | R03    | R02    |
| 特定健診受診率   | 31.11% | 31.81% | 30.77% | 34.21% | 33.02% | 30.89% |
| メタボ該当者率   | 21.42% | 20.90% | 21.79% | 19.06% | 19.36% | 19.41% |
| 予備群該当者率   | 13.13% | 12.78% | 11.37% | 10.46% | 10.54% | 10.60% |
| 特定保健指導実施率 | 17.57% | 14.23% | 27.73% | 29.98% | 28.91% | 26.81% |
| 対象者割合     | 積極的    | 2.21%  | 2.16%  | 2.00%  | 2.40%  | 2.45%  |
|           | 動機付け   | 10.09% | 10.38% | 10.18% | 8.35%  | 8.95%  |

### 健診及び医療機関受診の関係表

| R04  |             | 総数             | 医療機関受診 |       | 合計     |
|------|-------------|----------------|--------|-------|--------|
|      |             |                | あり     | なし    |        |
| 健診あり | 受診者数(人)     | 1,759          | 186    | 1,945 |        |
|      |             | 健診対象者に占める割合(%) | 28.2%  | 3.0%  | 31.1%  |
|      | うち生活習慣病有(人) | 1,239          |        | 1,239 |        |
|      |             | 受診者数に占める割合(%)  | 70.4%  |       | 63.7%  |
| 健診なし | 未受診者数(人)    | 3,440          | 859    | 4,299 |        |
|      |             | 健診対象者に占める割合(%) | 55.1%  | 13.8% | 68.9%  |
|      | うち生活習慣病有(人) | 2,260          |        | 2,260 |        |
|      |             | 未受診者数に占める割合(%) | 65.7%  |       | 52.6%  |
| 合計   | 合計(人)       | 5,199          | 1,045  | 6,244 |        |
|      |             | 健診対象者に占める割合(%) | 83.3%  | 16.7% | 100.0% |
|      | うち生活習慣病有(人) | 3,499          |        | 3,499 |        |
|      |             | 合計人数に占める割合(%)  | 67.3%  |       | 56.0%  |

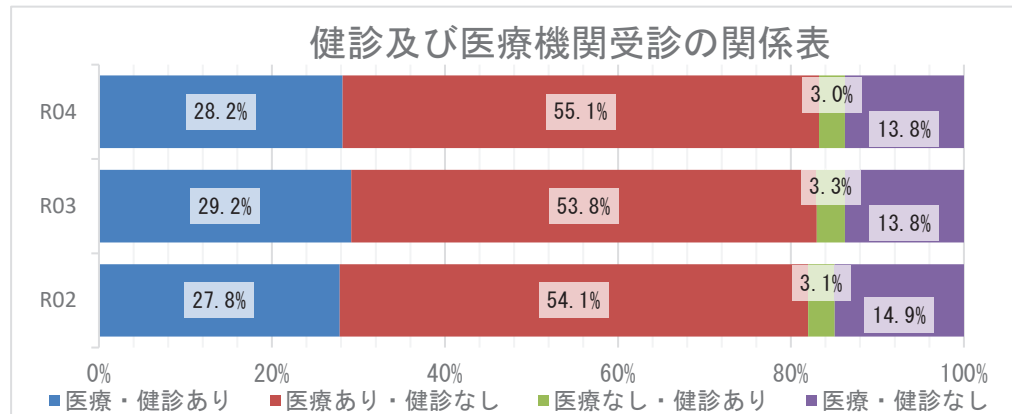

### 質問票の状況 - 生活習慣

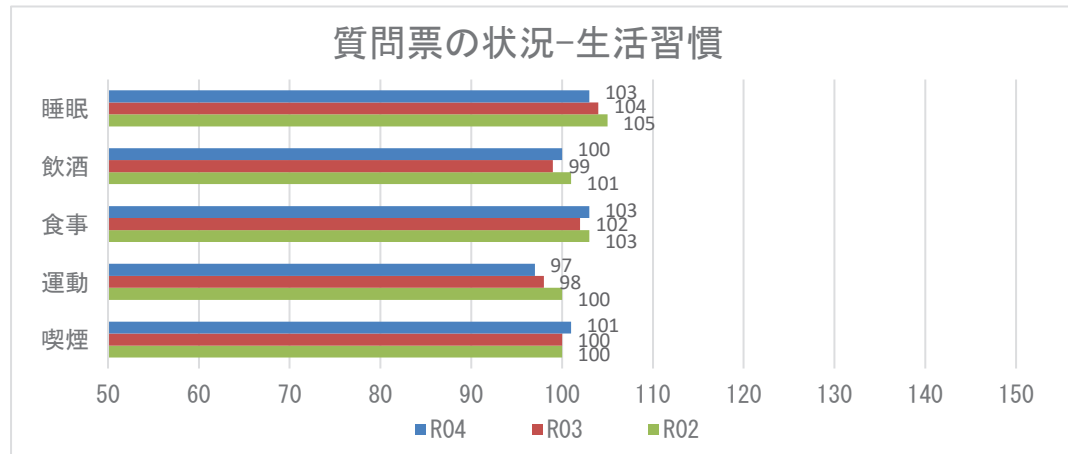
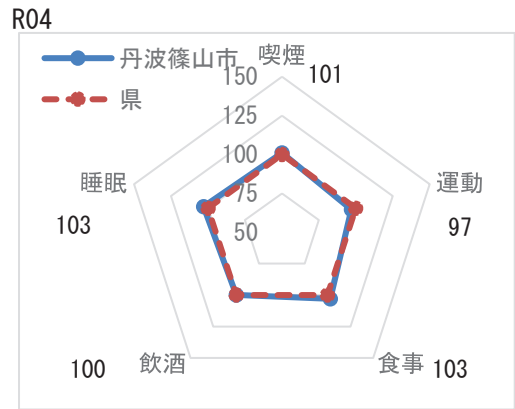

**【注意】**  
 飲酒のリスクについては、一部健診機関の健診システムの改修の影響に伴い、相対比較には注意が必要。

※レーダーチャートは外側に行くほど、良好な状態であることを指します

## 2 健診の状況

### 生活習慣病のリスクの状況

R04

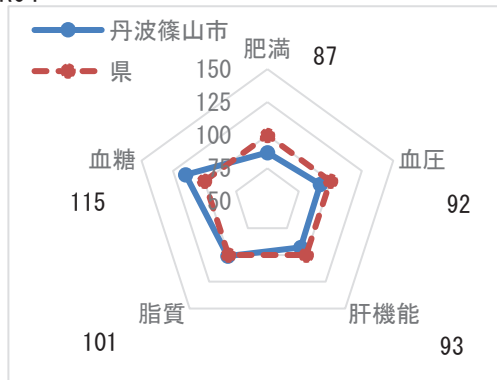

※レーダーチャートは外側に行くほど、良好な状態であることを指します

### 生活習慣病のリスクの状況

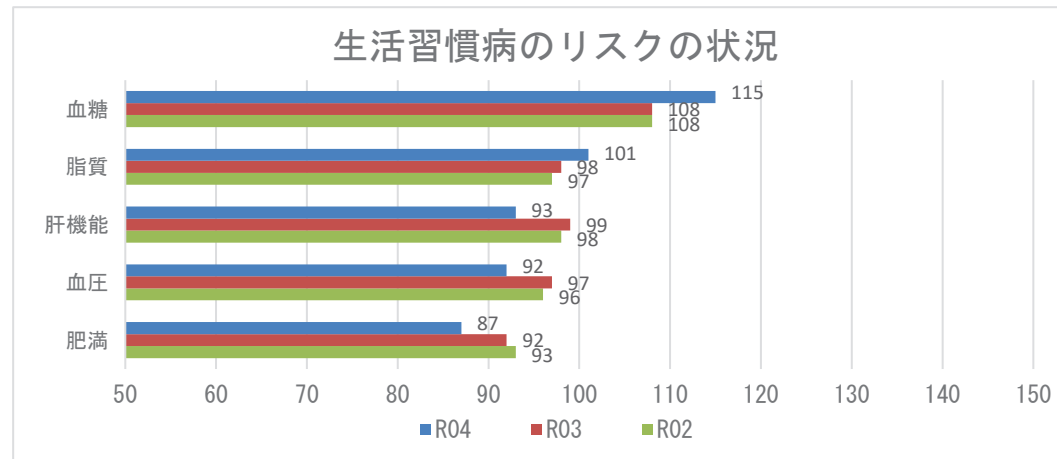

### 腎機能の状況

R04

| GFR区分(ml/分/1.73m <sup>2</sup> ) | 尿蛋白       |        |           |       |            |       | 合計            |
|---------------------------------|-----------|--------|-----------|-------|------------|-------|---------------|
|                                 | A1<br>(-) |        | A2<br>(±) |       | A3<br>≥(+) |       |               |
| G1 正常または高値 ≥90                  | 120人      | 5.85%  | 13人       | 0.63% | 6人         | 0.29% | 139人 6.78%    |
| G2 正常または軽度低下 60~89              | 1265人     | 61.68% | 125人      | 6.09% | 51人        | 2.49% | 1441人 70.26%  |
| G3a 軽度~中等度低下 45~59              | 344人      | 16.77% | 47人       | 2.29% | 36人        | 1.76% | 427人 20.82%   |
| G3b 中等度~高度低下 30~44              | 25人       | 1.22%  | 6人        | 0.29% | 8人         | 0.39% | 39人 1.90%     |
| G4 高度低下 15~29                   | 1人        | 0.05%  | 2人        | 0.10% | 1人         | 0.05% | 4人 0.20%      |
| G5 末期腎不全 <15                    | 0人        | 0.00%  | 0人        | 0.00% | 1人         | 0.05% | 1人 0.05%      |
| 合計                              | 1755人     | 85.57% | 193人      | 9.41% | 103人       | 5.02% | 2051人 100.00% |

### 腎機能の状況

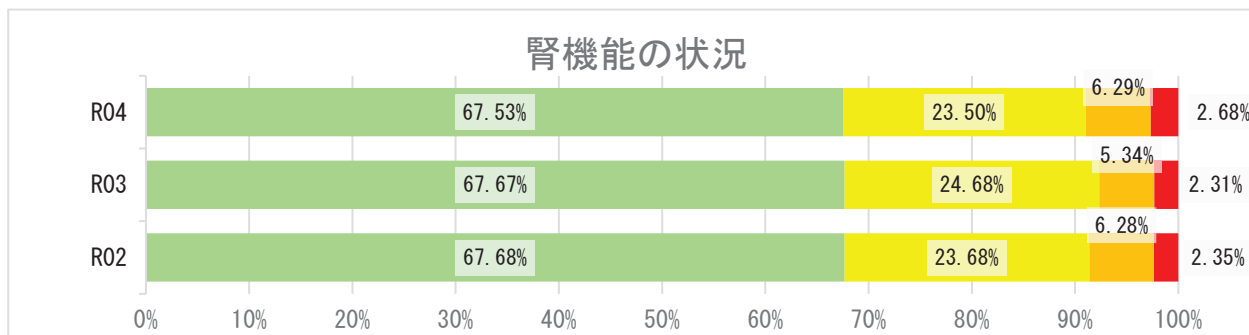

## 2 健診の状況

### 高血圧の状況 R04

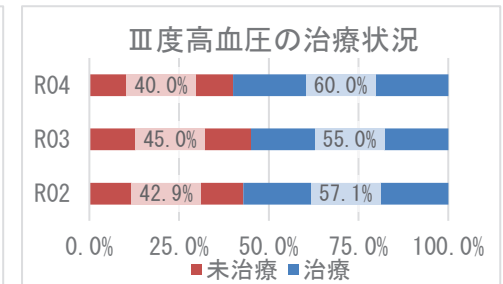
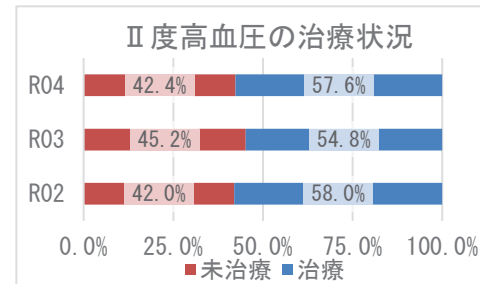
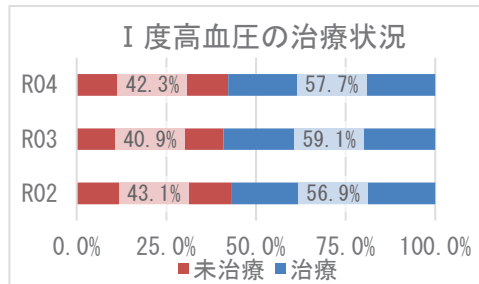
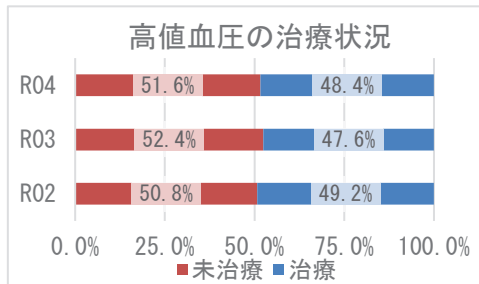
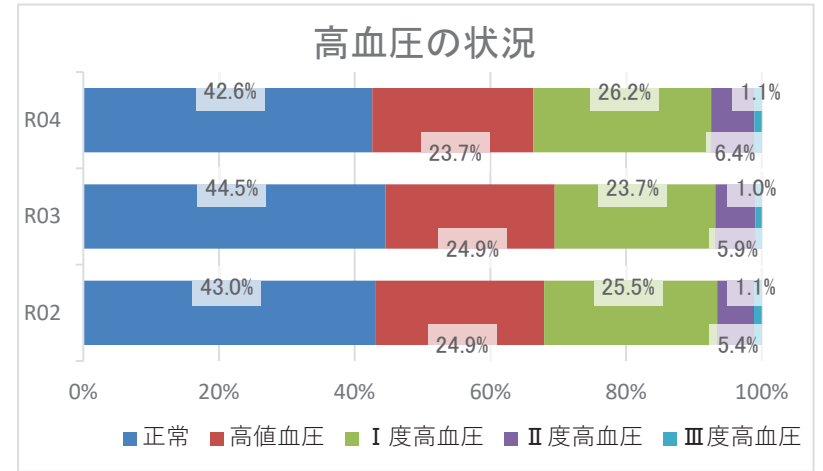
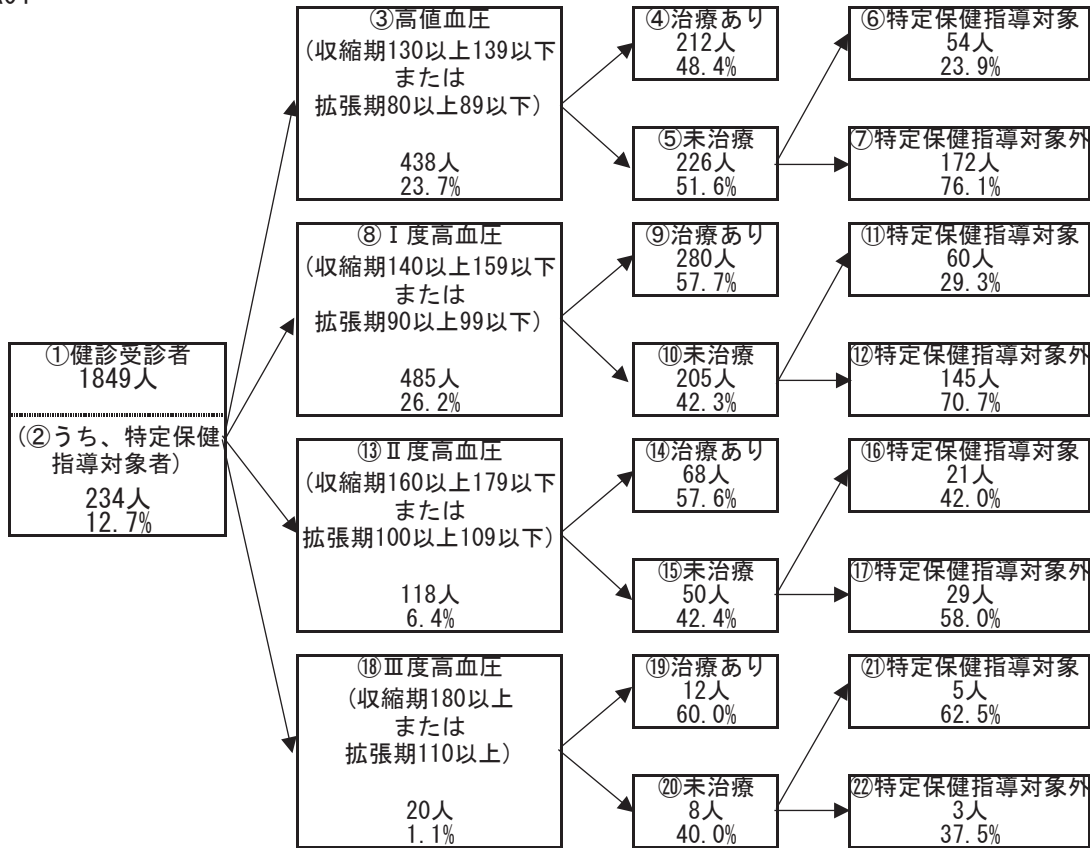

## 2 健診の状況

### 糖尿病性腎症・糖尿病の状況

R04

①健診受診者  
1849人  
  
②うち、特定  
保健指導対象者  
234人  
12.7%

③兵庫県PG基準  
(空腹時血糖126以上もしくは  
随時血糖200以上もしくは  
HbA1c6.5以上)かつ  
(尿蛋白+以上または  
eGFR60未満)  
  
55人  
3.0%

④治療あり  
47人  
85.5%

⑥特定保健指導対象者  
1人  
12.5%

⑤未治療  
8人  
14.5%

⑦特定保健指導対象者外  
7人  
87.5%

①健診受診者  
1849人  
  
②うち、特定  
保健指導対象者  
234人  
12.7%

⑧保険者努力  
支援制度  
評価指標基準  
(HbA1c8.0以上)  
  
19人  
1.0%

⑨治療あり  
17人  
89.5%

⑪特定保健指導対象者  
1人  
50.0%

⑩未治療  
2人  
10.5%

⑫特定保健指導対象者外  
1人  
50.0%

⑬治療中断者  
22人

糖尿病性腎症の状況（兵庫県PG基準）

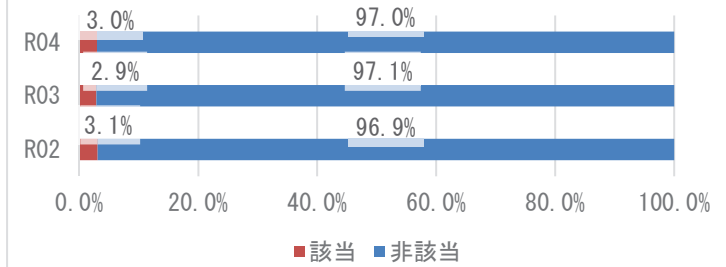

糖尿病の状況（保険者努力支援制度評価指標基準）

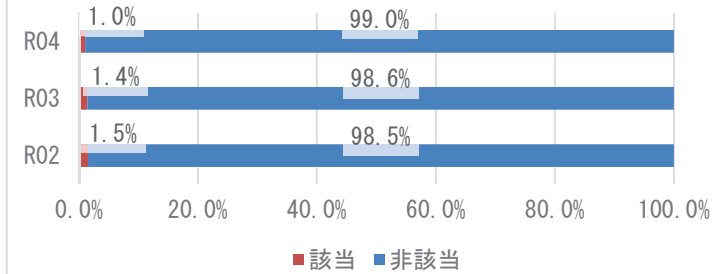

兵庫県PG基準の治療状況

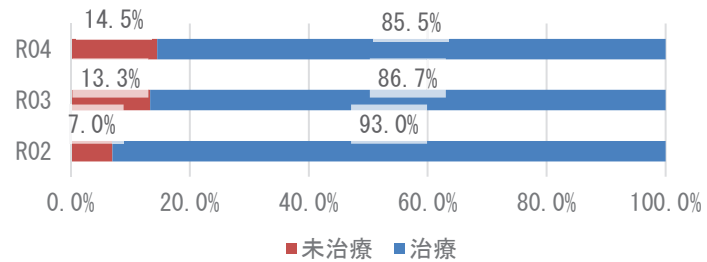

保険者努力支援制度評価指標基準の治療状況

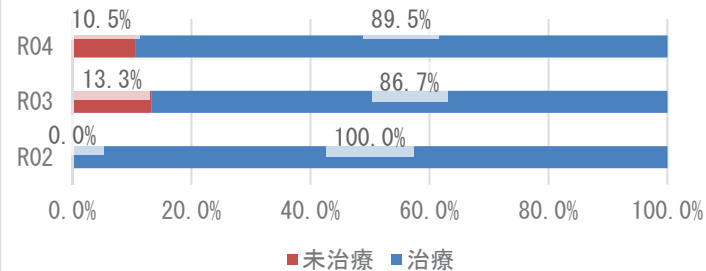

### 3 医療の状況

#### レセプトの状況 - 外来+調剤

R04

|             | 丹波篠山市                  | 県       | 前年比 |
|-------------|------------------------|---------|-----|
| 受診率(%)      | 882.73<br>( 825.94 )   | 915.75  | ↑   |
| 1人当たり費用額(円) | 223,099<br>( 209,096 ) | 222,827 | ↑   |
| 1件当たり日数     | 1.49<br>( 1.49 )       | 1.52    | ↓   |
| 1日当たり費用額(円) | 16,906<br>( 16,906 )   | 16,045  | ↑   |

R03

|             | 丹波篠山市                  | 県       | 前年比 |
|-------------|------------------------|---------|-----|
| 受診率(%)      | 869.94<br>( 817.43 )   | 896.19  | ↑   |
| 1人当たり費用額(円) | 215,431<br>( 203,356 ) | 218,451 | ↑   |
| 1件当たり日数     | 1.51<br>( 1.51 )       | 1.53    | ↑   |
| 1日当たり費用額(円) | 16,441<br>( 16,441 )   | 15,966  | ↑   |

R02

|             | 丹波篠山市                  | 県       |
|-------------|------------------------|---------|
| 受診率(%)      | 832.88<br>( 784.31 )   | 846.89  |
| 1人当たり費用額(円) | 196,267<br>( 185,548 ) | 204,306 |
| 1件当たり日数     | 1.49<br>( 1.49 )       | 1.53    |
| 1日当たり費用額(円) | 15,805<br>( 15,805 )   | 15,779  |

※ ( ) 内は年齢調整をした値

※ 前年比は年齢調整をしない値で判定

#### レセプトの状況 - 入院

R04

|             | 丹波篠山市                  | 県       | 前年比 |
|-------------|------------------------|---------|-----|
| 受診率(%)      | 31.57<br>( 29.42 )     | 22.63   | ↑   |
| 1人当たり費用額(円) | 187,723<br>( 174,655 ) | 145,139 | ↑   |
| 1件当たり日数     | 16.35<br>( 16.21 )     | 15.58   | ↓   |
| 1日当たり費用額(円) | 36,357<br>( 37,474 )   | 41,178  | ↑   |

R03

|             | 丹波篠山市                  | 県       | 前年比 |
|-------------|------------------------|---------|-----|
| 受診率(%)      | 30.24<br>( 28.63 )     | 22.68   | ↑   |
| 1人当たり費用額(円) | 177,864<br>( 165,278 ) | 142,110 | ↑   |
| 1件当たり日数     | 16.45<br>( 16.36 )     | 15.67   | ↓   |
| 1日当たり費用額(円) | 35,744<br>( 36,123 )   | 39,989  | ↑   |

R02

|             | 丹波篠山市                  | 県       |
|-------------|------------------------|---------|
| 受診率(%)      | 30.14<br>( 28.57 )     | 22.29   |
| 1人当たり費用額(円) | 171,942<br>( 161,399 ) | 136,046 |
| 1件当たり日数     | 16.69<br>( 16.43 )     | 15.99   |
| 1日当たり費用額(円) | 34,179<br>( 35,018 )   | 38,176  |

※ ( ) 内は年齢調整をした値

※ 前年比は年齢調整をしない値で判定

### 3 医療の状況

#### 入外レセプト件数順位(生活習慣病)

R04

| 順位 | 病名    | 件数    | 前年比 |
|----|-------|-------|-----|
| 1  | 高血圧症  | 9,933 | ↓   |
| 2  | 筋・骨格  | 7,734 | ↓   |
| 3  | 糖尿病   | 6,677 | ↓   |
| 4  | 脂質異常症 | 6,080 | ↓   |
| 5  | 精神    | 3,747 | ↑   |
| 6  | がん    | 2,521 | ↓   |
| 7  | 狭心症   | 511   | ↑   |
| 8  | 脳梗塞   | 257   | ↓   |
| 9  | 脂肪肝   | 163   | ↓   |
| 10 | 高尿酸血症 | 126   | ↓   |
| 11 | 心筋梗塞  | 71    | ↑   |
| 12 | 動脈硬化症 | 42    | ↓   |
| 13 | 脳出血   | 39    | ↑   |

| 順位 | 病名    | 件数  | 前年比 |
|----|-------|-----|-----|
| 1  | 精神    | 485 | ↑   |
| 2  | がん    | 306 | ↓   |
| 3  | 筋・骨格  | 171 | ↓   |
| 4  | 脳梗塞   | 91  | ↓   |
| 5  | 脳出血   | 45  | ↑   |
| 6  | 糖尿病   | 30  | ↓   |
| 7  | 狭心症   | 29  | ↓   |
| 8  | 高血圧症  | 13  | ↑   |
| 9  | 心筋梗塞  | 8   | →   |
| 10 | 脂肪肝   | 3   | ↑   |
| 11 | 脂質異常症 | 2   | ↓   |
| 12 | 動脈硬化症 | 2   | →   |
| 13 | 高尿酸血症 | 0   | →   |

R03

| 順位 | 病名    | 件数     | 前年比 |
|----|-------|--------|-----|
| 1  | 高血圧症  | 10,640 | ↓   |
| 2  | 筋・骨格  | 8,286  | ↑   |
| 3  | 糖尿病   | 6,914  | ↑   |
| 4  | 脂質異常症 | 6,658  | ↑   |
| 5  | 精神    | 3,728  | ↑   |
| 6  | がん    | 2,555  | ↑   |
| 7  | 狭心症   | 502    | ↓   |
| 8  | 脳梗塞   | 321    | ↓   |
| 9  | 脂肪肝   | 186    | ↑   |
| 10 | 高尿酸血症 | 146    | ↓   |
| 11 | 心筋梗塞  | 60     | ↓   |
| 12 | 動脈硬化症 | 44     | ↓   |
| 13 | 脳出血   | 27     | ↑   |

| 順位 | 病名    | 件数  | 前年比 |
|----|-------|-----|-----|
| 1  | 精神    | 478 | ↓   |
| 2  | がん    | 357 | ↓   |
| 3  | 筋・骨格  | 197 | ↑   |
| 4  | 脳梗塞   | 105 | ↑   |
| 5  | 糖尿病   | 42  | ↓   |
| 6  | 脳出血   | 37  | ↓   |
| 7  | 狭心症   | 32  | ↓   |
| 8  | 高血圧症  | 11  | ↓   |
| 9  | 心筋梗塞  | 8   | ↓   |
| 10 | 脂質異常症 | 4   | ↓   |
| 11 | 動脈硬化症 | 2   | ↓   |
| 12 | 高尿酸血症 | 0   | ↓   |
| 13 | 脂肪肝   | 0   | ↓   |

R02

| 順位 | 病名    | 件数     |
|----|-------|--------|
| 1  | 高血圧症  | 10,729 |
| 2  | 筋・骨格  | 8,003  |
| 3  | 糖尿病   | 6,786  |
| 4  | 脂質異常症 | 6,615  |
| 5  | 精神    | 3,600  |
| 6  | がん    | 2,344  |
| 7  | 狭心症   | 525    |
| 8  | 脳梗塞   | 356    |
| 9  | 脂肪肝   | 159    |
| 10 | 高尿酸血症 | 149    |
| 11 | 動脈硬化症 | 76     |
| 12 | 心筋梗塞  | 71     |
| 13 | 脳出血   | 25     |

| 順位 | 病名    | 件数  |
|----|-------|-----|
| 1  | 精神    | 482 |
| 2  | がん    | 370 |
| 3  | 筋・骨格  | 188 |
| 4  | 脳梗塞   | 67  |
| 5  | 糖尿病   | 43  |
| 6  | 狭心症   | 34  |
| 7  | 脳出血   | 20  |
| 8  | 心筋梗塞  | 17  |
| 9  | 高血圧症  | 16  |
| 10 | 脂質異常症 | 5   |
| 11 | 動脈硬化症 | 4   |
| 12 | 高尿酸血症 | 1   |
| 13 | 脂肪肝   | 1   |

※ 前年比は件数で判定

#### 入外医療費順位(生活習慣病)

R04

| 順位 | 病名    | 費用額         | 前年比 |
|----|-------|-------------|-----|
| 1  | がん    | 322,383,210 | ↑   |
| 2  | 糖尿病   | 184,887,870 | ↓   |
| 3  | 筋・骨格  | 150,809,730 | ↓   |
| 4  | 高血圧症  | 120,714,920 | ↓   |
| 5  | 精神    | 87,693,870  | ↓   |
| 6  | 脂質異常症 | 73,247,390  | ↓   |
| 7  | 狭心症   | 10,667,900  | ↑   |
| 8  | 脳梗塞   | 5,500,780   | ↓   |
| 9  | 脂肪肝   | 3,443,050   | ↓   |
| 10 | 心筋梗塞  | 1,561,100   | ↑   |
| 11 | 高尿酸血症 | 1,356,860   | ↓   |
| 12 | 脳出血   | 1,172,190   | ↑   |
| 13 | 動脈硬化症 | 1,010,770   | ↑   |

| 順位 | 病名    | 費用額         | 前年比 |
|----|-------|-------------|-----|
| 1  | がん    | 274,849,410 | ↓   |
| 2  | 精神    | 221,725,640 | ↑   |
| 3  | 筋・骨格  | 125,389,140 | ↓   |
| 4  | 脳梗塞   | 71,729,790  | ↓   |
| 5  | 脳出血   | 31,512,740  | ↑   |
| 6  | 狭心症   | 20,493,530  | ↓   |
| 7  | 心筋梗塞  | 12,628,210  | ↑   |
| 8  | 糖尿病   | 11,320,920  | ↓   |
| 9  | 高血圧症  | 3,872,900   | ↓   |
| 10 | 動脈硬化症 | 2,403,370   | ↑   |
| 11 | 脂質異常症 | 972,980     | ↑   |
| 12 | 脂肪肝   | 557,240     | ↑   |
| 13 | 高尿酸血症 | 0           | →   |

R03

| 順位 | 病名    | 費用額         | 前年比 |
|----|-------|-------------|-----|
| 1  | がん    | 308,207,140 | ↑   |
| 2  | 糖尿病   | 195,086,620 | ↑   |
| 3  | 筋・骨格  | 164,370,850 | ↑   |
| 4  | 高血圧症  | 135,303,580 | ↑   |
| 5  | 精神    | 92,083,170  | ↑   |
| 6  | 脂質異常症 | 86,901,760  | ↓   |
| 7  | 狭心症   | 9,747,330   | ↓   |
| 8  | 脳梗塞   | 6,806,330   | ↓   |
| 9  | 脂肪肝   | 4,062,320   | ↑   |
| 10 | 高尿酸血症 | 1,612,860   | ↑   |
| 11 | 心筋梗塞  | 1,359,160   | ↓   |
| 12 | 動脈硬化症 | 1,004,620   | ↓   |
| 13 | 脳出血   | 535,710     | ↑   |

| 順位 | 病名    | 費用額         | 前年比 |
|----|-------|-------------|-----|
| 1  | がん    | 349,987,040 | ↑   |
| 2  | 精神    | 199,322,810 | ↑   |
| 3  | 筋・骨格  | 159,095,190 | ↑   |
| 4  | 脳梗塞   | 77,971,590  | ↑   |
| 5  | 狭心症   | 32,418,310  | ↑   |
| 6  | 脳出血   | 29,348,220  | ↑   |
| 7  | 糖尿病   | 20,856,810  | ↑   |
| 8  | 心筋梗塞  | 7,675,260   | ↓   |
| 9  | 高血圧症  | 4,482,000   | ↑   |
| 10 | 動脈硬化症 | 2,218,710   | ↓   |
| 11 | 脂質異常症 | 318,930     | ↓   |
| 12 | 高尿酸血症 | 0           | ↓   |
| 13 | 脂肪肝   | 0           | ↓   |

R02

| 順位 | 病名    | 費用額         |
|----|-------|-------------|
| 1  | がん    | 225,420,980 |
| 2  | 糖尿病   | 186,381,960 |
| 3  | 筋・骨格  | 163,197,470 |
| 4  | 高血圧症  | 134,698,520 |
| 5  | 脂質異常症 | 90,233,090  |
| 6  | 精神    | 87,439,890  |
| 7  | 狭心症   | 11,369,080  |
| 8  | 脳梗塞   | 7,818,850   |
| 9  | 脂肪肝   | 3,331,790   |
| 10 | 心筋梗塞  | 2,578,020   |
| 11 | 動脈硬化症 | 1,959,680   |
| 12 | 高尿酸血症 | 1,445,180   |
| 13 | 脳出血   | 439,640     |

| 順位 | 病名    | 費用額         |
|----|-------|-------------|
| 1  | がん    | 281,502,710 |
| 2  | 精神    | 194,286,810 |
| 3  | 筋・骨格  | 137,609,170 |
| 4  | 脳梗塞   | 43,056,440  |
| 5  | 狭心症   | 24,648,830  |
| 6  | 心筋梗塞  | 22,009,630  |
| 7  | 糖尿病   | 13,352,180  |
| 8  | 脳出血   | 11,756,430  |
| 9  | 高血圧症  | 3,740,320   |
| 10 | 動脈硬化症 | 3,365,780   |
| 11 | 脂質異常症 | 1,480,930   |
| 12 | 高尿酸血症 | 296,810     |
| 13 | 脂肪肝   | 275,430     |

※ 前年比は費用額で判定

### 3 医療の状況

#### 基礎疾患・人工透析等の該当者数

R04

|       | 丹波篠山市 |        | 県       |        |
|-------|-------|--------|---------|--------|
|       | 人数    | 割合     | 人数      | 割合     |
| 糖尿病   | 1,398 | 16.15% | 165,821 | 15.91% |
| 高血圧   | 2,529 | 29.21% | 272,255 | 26.12% |
| 脂質異常症 | 2,310 | 26.68% | 267,354 | 25.65% |

|        | 丹波篠山市 |        | 県     |        |
|--------|-------|--------|-------|--------|
|        | 人数    | 割合     | 人数    | 割合     |
| 人工透析   | 23    | 0.27%  | 3,569 | 0.34%  |
| うち、糖尿病 | 15    | 65.22% | 2,135 | 59.82% |



|          | 丹波篠山市 |        | 県      |        |
|----------|-------|--------|--------|--------|
|          | 人数    | 割合     | 人数     | 割合     |
| 虚血性心疾患   | 389   | 4.49%  | 49,957 | 4.79%  |
| うち、糖尿病   | 202   | 51.93% | 27,691 | 55.43% |
| うち、高血圧   | 297   | 76.35% | 40,475 | 81.02% |
| うち、脂質異常症 | 291   | 74.81% | 38,885 | 77.84% |
| 脳血管疾患    | 496   | 5.73%  | 60,286 | 5.78%  |
| うち、糖尿病   | 228   | 45.97% | 27,111 | 44.97% |
| うち、高血圧   | 384   | 77.42% | 45,289 | 75.12% |
| うち、脂質異常症 | 335   | 67.54% | 42,460 | 70.43% |

R03

|       | 丹波篠山市 |        | 県       |        |
|-------|-------|--------|---------|--------|
|       | 人数    | 割合     | 人数      | 割合     |
| 糖尿病   | 1,505 | 16.64% | 178,426 | 16.34% |
| 高血圧   | 2,770 | 30.63% | 295,446 | 27.05% |
| 脂質異常症 | 2,523 | 27.90% | 288,184 | 26.38% |

|        | 丹波篠山市 |        | 県     |        |
|--------|-------|--------|-------|--------|
|        | 人数    | 割合     | 人数    | 割合     |
| 人工透析   | 31    | 0.34%  | 3,634 | 0.33%  |
| うち、糖尿病 | 19    | 61.29% | 2,137 | 58.81% |



|          | 丹波篠山市 |        | 県      |        |
|----------|-------|--------|--------|--------|
|          | 人数    | 割合     | 人数     | 割合     |
| 虚血性心疾患   | 447   | 4.94%  | 55,292 | 5.06%  |
| うち、糖尿病   | 229   | 51.23% | 30,327 | 54.85% |
| うち、高血圧   | 342   | 76.51% | 44,894 | 81.19% |
| うち、脂質異常症 | 342   | 76.51% | 42,866 | 77.53% |
| 脳血管疾患    | 569   | 6.29%  | 66,365 | 6.08%  |
| うち、糖尿病   | 262   | 46.05% | 29,816 | 44.93% |
| うち、高血圧   | 451   | 79.26% | 50,004 | 75.35% |
| うち、脂質異常症 | 385   | 67.66% | 46,687 | 70.35% |

R02

|       | 丹波篠山市 |        | 県       |        |
|-------|-------|--------|---------|--------|
|       | 人数    | 割合     | 人数      | 割合     |
| 糖尿病   | 1,329 | 14.20% | 154,938 | 13.82% |
| 高血圧   | 2,475 | 26.44% | 257,517 | 22.98% |
| 脂質異常症 | 2,234 | 23.86% | 252,368 | 22.52% |

|        | 丹波篠山市 |        | 県     |        |
|--------|-------|--------|-------|--------|
|        | 人数    | 割合     | 人数    | 割合     |
| 人工透析   | 27    | 0.29%  | 3,029 | 0.27%  |
| うち、糖尿病 | 19    | 70.37% | 1,719 | 56.75% |



|          | 丹波篠山市 |        | 県      |        |
|----------|-------|--------|--------|--------|
|          | 人数    | 割合     | 人数     | 割合     |
| 虚血性心疾患   | 397   | 4.24%  | 47,959 | 4.28%  |
| うち、糖尿病   | 187   | 47.10% | 25,896 | 54.00% |
| うち、高血圧   | 309   | 77.83% | 38,618 | 80.52% |
| うち、脂質異常症 | 297   | 74.81% | 37,020 | 77.19% |
| 脳血管疾患    | 506   | 5.41%  | 56,814 | 5.07%  |
| うち、糖尿病   | 216   | 42.69% | 25,250 | 44.44% |
| うち、高血圧   | 391   | 77.27% | 42,439 | 74.70% |
| うち、脂質異常症 | 331   | 65.42% | 39,643 | 69.78% |

## 4 介護の状況

### 要介護度別認定率

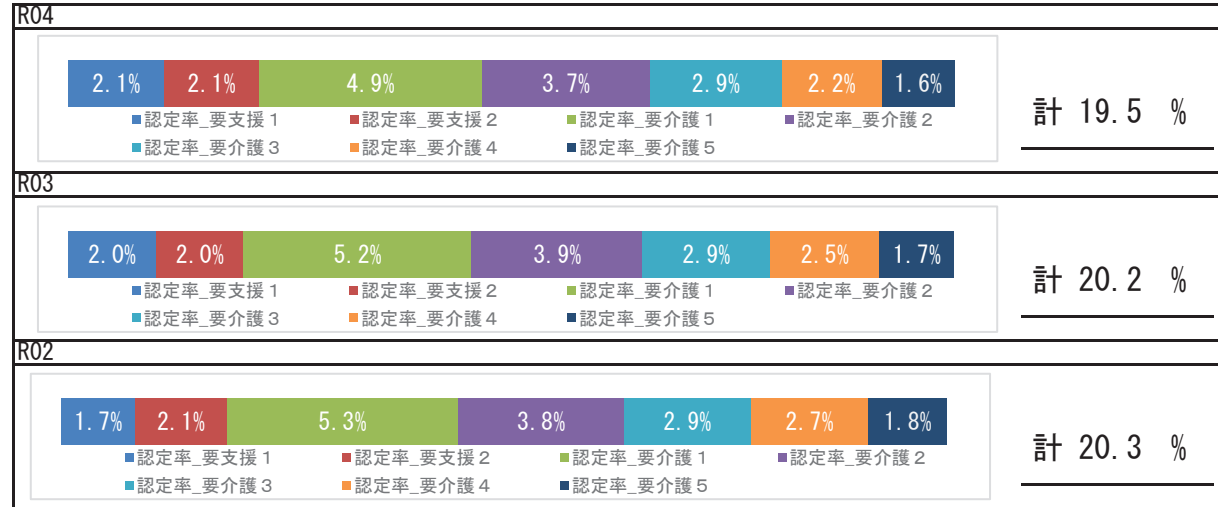

### 要介護認定者の有病状況

#### R04

|       | 65～74歳 |     | 75歳以上  |       | 計      |       |        |
|-------|--------|-----|--------|-------|--------|-------|--------|
|       | 人数     | 割合  | 人数     | 割合    | 人数     | 割合    |        |
| 基礎疾患  | 糖尿病    | 73  | 29.80% | 677   | 27.23% | 750   | 27.46% |
|       | 糖尿病合併症 | 27  | 11.02% | 119   | 4.79%  | 146   | 5.35%  |
| 循環器疾患 | 心臓病    | 130 | 53.06% | 1,753 | 70.51% | 1,883 | 68.95% |
|       | 脳血管疾患  | 64  | 26.12% | 736   | 29.61% | 800   | 29.29% |
| その他   | がん     | 35  | 14.29% | 307   | 12.35% | 342   | 12.52% |
|       | 精神     | 89  | 36.33% | 1,044 | 42.00% | 1,133 | 41.49% |
|       | 筋・骨格   | 111 | 45.31% | 1,549 | 62.31% | 1,660 | 60.78% |
|       | 難病     | 20  | 8.16%  | 96    | 3.86%  | 116   | 4.25%  |

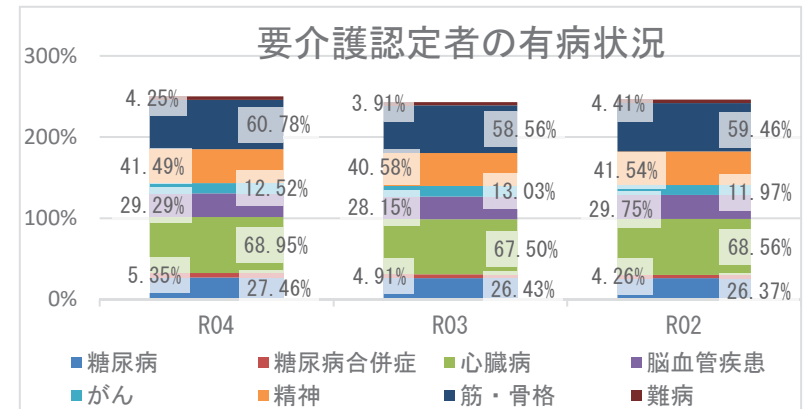

## 5 考察

- 平均寿命は県と比較して、男性は同程度、女性は長くなっています。令和4年度の平均自立期間は、前年度と比較して、男性は同程度、女性は長くなり、県と比較して、男女ともに短い状況です。
- 死因では、生活習慣病の重症化疾患（心疾患・脳血管疾患）は、併せて25.14%になります。肺炎が5.60%を占め、経年的な確認が必要です。
- 介護の状況から、令和4年度要介護認定率は前年度より減少しています。要介護認定者の有病状況においては、心臓病、筋・骨格疾患の有病者の割合が高くなっています。
- 医療の状況から、市の1人当たり費用額（外来＋調剤、入院）の経年推移は、県の傾向と同様に令和2年度以降増加しており、新型コロナウイルス感染症流行時の受診控え以降の医療受診行動回復による影響も考えられます。入外医療費順位（生活習慣病）から、外来では糖尿病が経年で上位疾患となっているほか、脳出血医療費が経年で増加しており、入院では脳血管疾患、虚血性心疾患に係る医療費が多くを占めています。各疾病該当者数の推移では、令和4年度の重症化疾患（虚血性心疾患、脳血管疾患、人工透析）、基礎疾患（糖尿病、高血圧、脂質異常症）の該当者割合は、いずれも前年度より減少していますが、基礎疾患（糖尿病、高血圧、脂質異常症）の該当者割合は経年で県割合より高くなっています。生活習慣病等重症化予防事業の実施状況等の確認、検討をお勧めします。
- 健診の状況では、特定健診受診率は前年度より減少し、特定保健指導実施率は増加しています。いずれも、県よりも低い状況です。特定健診受診率、特定保健指導実施率向上に向けて、事業のPDCAを回しつつ、取組を継続する必要があります。令和4年度健診受診者の高血圧、糖尿病の治療状況において、Ⅲ度高血圧の未治療者は40.0%、兵庫県糖尿病性腎症重症化予防事業プログラム基準該当者のうち未治療者は14.5%であり、確実な受診勧奨が必要です。健診結果における「生活習慣のリスク」では運動リスク、「生活習慣病のリスク」では、肝機能・血圧・肥満リスクが県より高い状況です。広く一般に向けた適切な生活習慣に関する知識の普及啓発活動等、健康意識の向上に向けた積極的な取組が重要です。



# 淡路市

## 1 基礎情報

| 年度  | 淡路市    |      |
|-----|--------|------|
|     | 人口総数   | 高齢化率 |
| R04 | 41,706 | 39.0 |

| 年度  | 淡路市    |   |      |   |          |   |
|-----|--------|---|------|---|----------|---|
|     | 被保険者数  |   | 加入率  |   | 被保険者平均年齢 |   |
|     | 値      | 比 | 値    | 比 | 値        | 比 |
| R04 | 10,817 | ↓ | 25.9 | ↓ | 54.5     | → |
| R03 | 11,439 | ↓ | 26.1 | ↓ | 54.5     | → |
| R02 | 11,811 | ↘ | 27.0 | ↘ | 54.5     | ↘ |

## 死因 ( R01 ~ R03 年度計 )

|    |               |       |            |
|----|---------------|-------|------------|
| 1位 | 悪性新生物 (腫瘍)    | 507 件 | ( 23.54% ) |
| 2位 | 心疾患 (高血圧性を除く) | 386 件 | ( 17.92% ) |
| 3位 | 老衰            | 211 件 | ( 9.80% )  |
| 4位 | 肺炎            | 172 件 | ( 7.99% )  |
| 5位 | 脳血管疾患         | 150 件 | ( 6.96% )  |

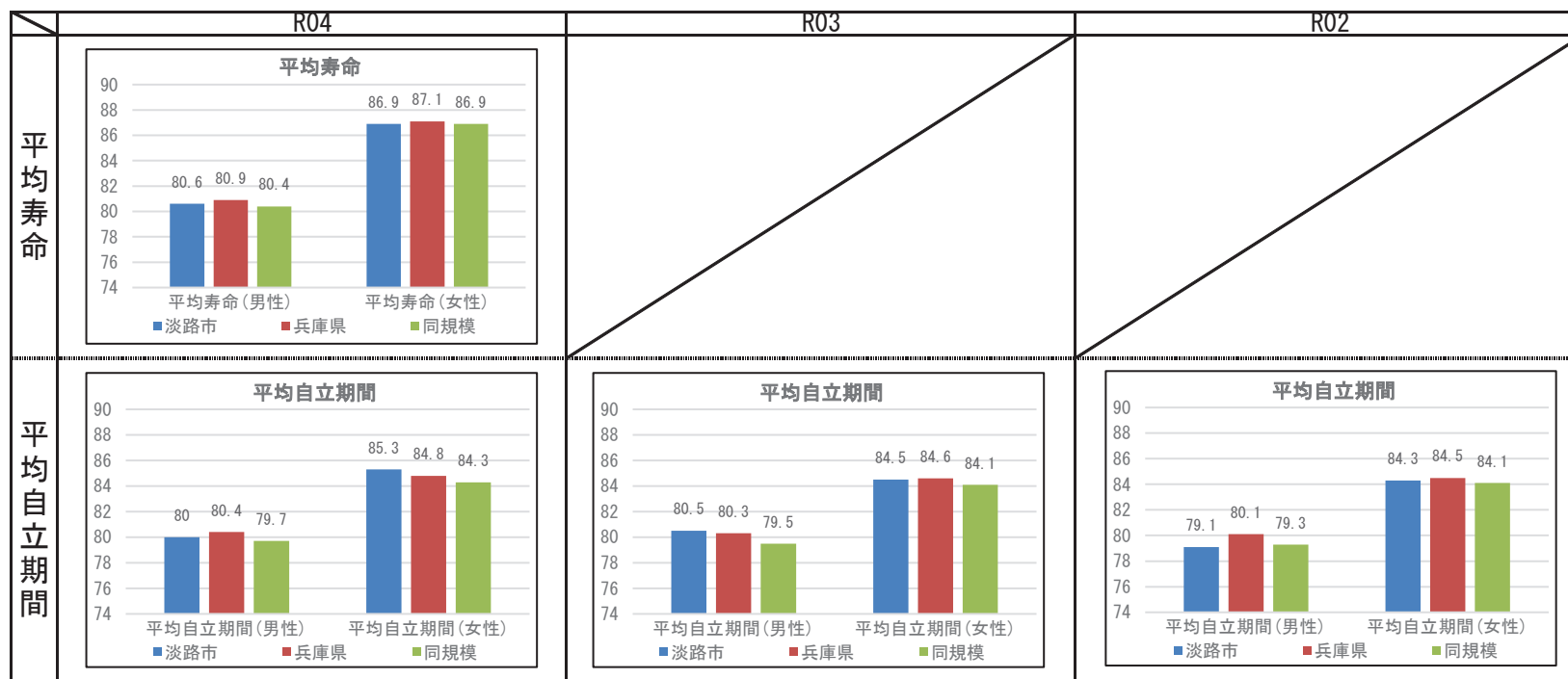

## 2 健診の状況

### 特定健診・特定保健指導の状況

|           | 淡路市    |        |        | 兵庫県    |        |        |
|-----------|--------|--------|--------|--------|--------|--------|
|           | R04    | R03    | R02    | R04    | R03    | R02    |
| 特定健診受診率   | 43.50% | 38.78% | 37.06% | 34.21% | 33.02% | 30.89% |
| メタボ該当者率   | 19.73% | 19.05% | 21.18% | 19.06% | 19.36% | 19.41% |
| 予備群該当者率   | 10.06% | 10.53% | 8.67%  | 10.46% | 10.54% | 10.60% |
| 特定保健指導実施率 | 53.30% | 38.19% | 63.25% | 29.98% | 28.91% | 26.81% |
| 対象者割合     | 積極的    | 3.28%  | 3.09%  | 3.38%  | 2.40%  | 2.45%  |
|           | 動機付け   | 7.53%  | 8.85%  | 8.13%  | 8.35%  | 8.95%  |

### 健診及び医療機関受診の関係表

| R04  |                | 総数    | 医療機関受診 |        | 合計 |
|------|----------------|-------|--------|--------|----|
|      |                |       | あり     | なし     |    |
| 健診あり | 受診者数(人)        | 3,268 | 239    | 3,507  |    |
|      | 健診対象者に占める割合(%) | 40.5% | 3.0%   | 43.4%  |    |
|      | うち生活習慣病有(人)    | 2,378 |        | 2,378  |    |
| 健診なし | 受診者数に占める割合(%)  | 72.8% |        | 67.8%  |    |
|      | 未受診者数(人)       | 3,541 | 1,024  | 4,565  |    |
|      | 健診対象者に占める割合(%) | 43.9% | 12.7%  | 56.6%  |    |
| 合計   | うち生活習慣病有(人)    | 2,299 |        | 2,299  |    |
|      | 未受診者数に占める割合(%) | 64.9% |        | 50.4%  |    |
|      | 合計(人)          | 6,809 | 1,263  | 8,072  |    |
| 合計   | 健診対象者に占める割合(%) | 84.4% | 15.6%  | 100.0% |    |
|      | うち生活習慣病有(人)    | 4,677 |        | 4,677  |    |
|      | 合計人数に占める割合(%)  | 68.7% |        | 57.9%  |    |

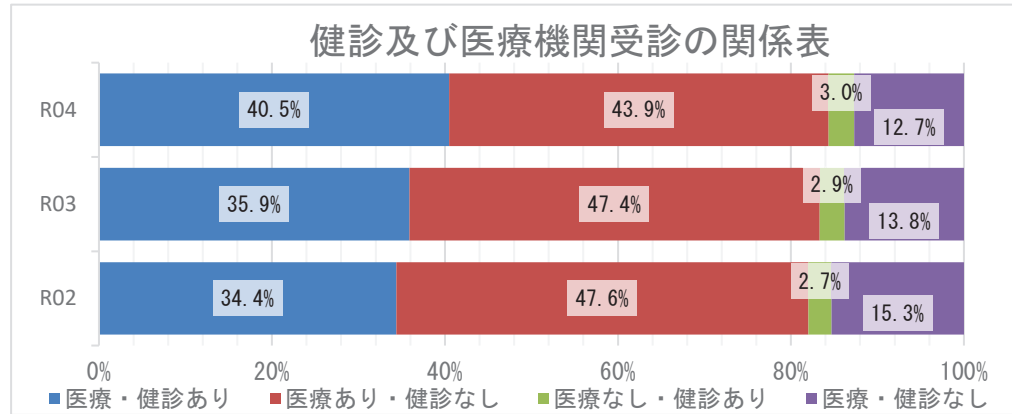

### 質問票の状況 - 生活習慣

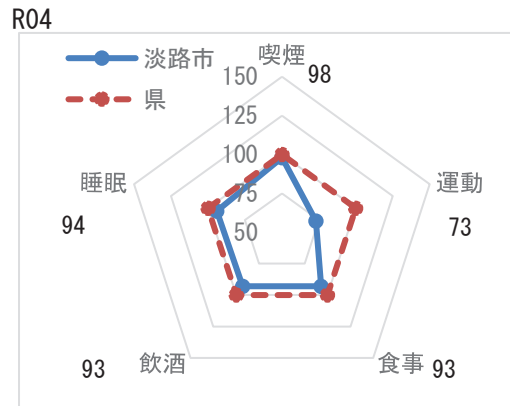

※レーダーチャートは外側に行くほど、  
良好な状態であることを指します

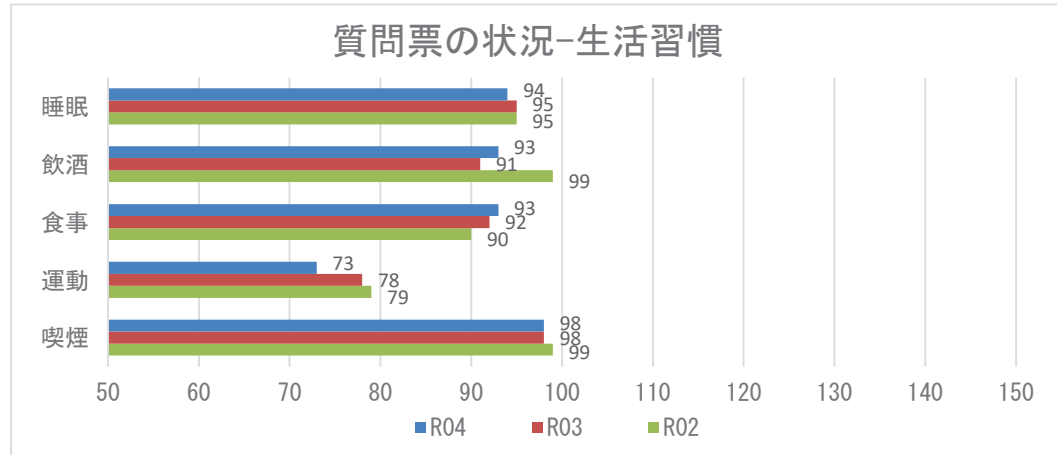

**【注意】**  
飲酒のリスクについては、一部健診機関の健診システムの改修の影響に伴い、相対比較には注意が必要。

## 2 健診の状況

### 生活習慣病のリスクの状況

R04

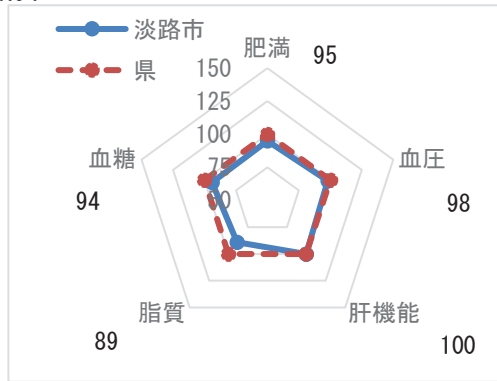

※レーダーチャートは外側に行くほど、良好な状態であることを指します

### 生活習慣病のリスクの状況

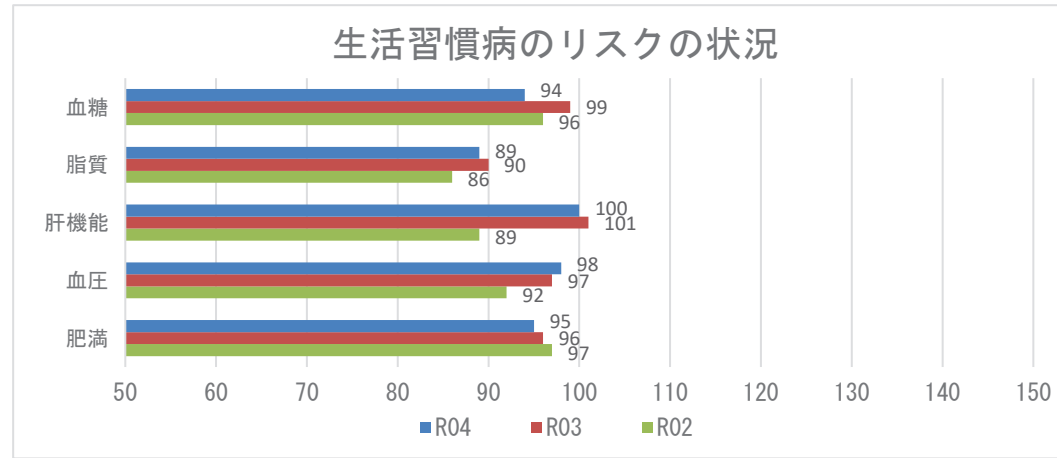

### 腎機能の状況

R04

| GFR区分(ml/分/1.73m <sup>2</sup> ) | 尿蛋白   |        |      |       |      |       | 合計    |         |
|---------------------------------|-------|--------|------|-------|------|-------|-------|---------|
|                                 | A1    |        | A2   |       | A3   |       |       |         |
|                                 | (-)   | (±)    | (±)  | (+)   | (+)  | (+)   |       |         |
| G1 正常または高値 $\geq 90$            | 187人  | 5.37%  | 6人   | 0.17% | 8人   | 0.23% | 201人  | 5.77%   |
| G2 正常または軽度低下 60~89              | 2193人 | 62.94% | 102人 | 2.93% | 48人  | 1.38% | 2343人 | 67.25%  |
| G3a 軽度~中等度低下 45~59              | 779人  | 22.36% | 42人  | 1.21% | 33人  | 0.95% | 854人  | 24.51%  |
| G3b 中等度~高度低下 30~44              | 58人   | 1.66%  | 7人   | 0.20% | 6人   | 0.17% | 71人   | 2.04%   |
| G4 高度低下 15~29                   | 3人    | 0.09%  | 2人   | 0.06% | 7人   | 0.20% | 12人   | 0.34%   |
| G5 末期腎不全 <15                    | 0人    | 0.00%  | 0人   | 0.00% | 3人   | 0.09% | 3人    | 0.09%   |
| 合計                              | 3220人 | 92.42% | 159人 | 4.56% | 105人 | 3.01% | 3484人 | 100.00% |

### 腎機能の状況

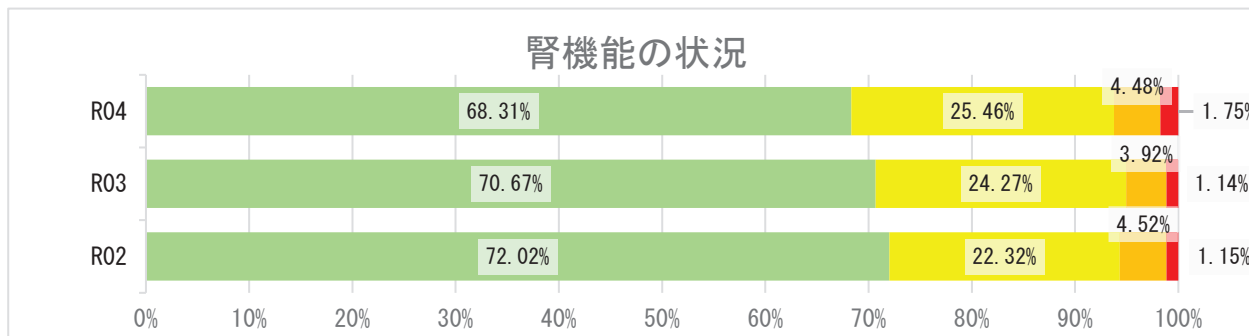

## 2 健診の状況

### 高血圧の状況 R04

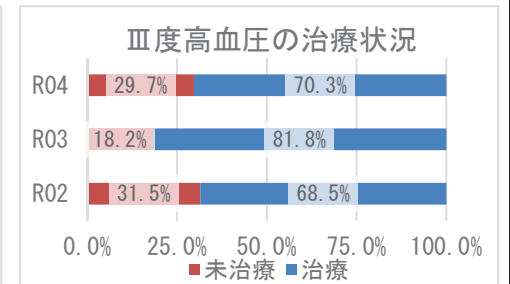
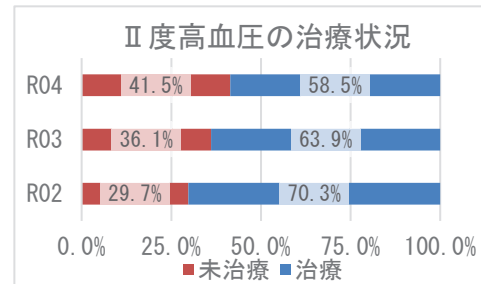
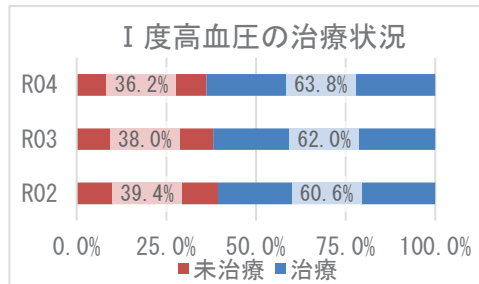
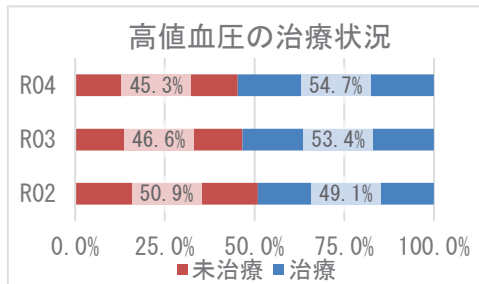
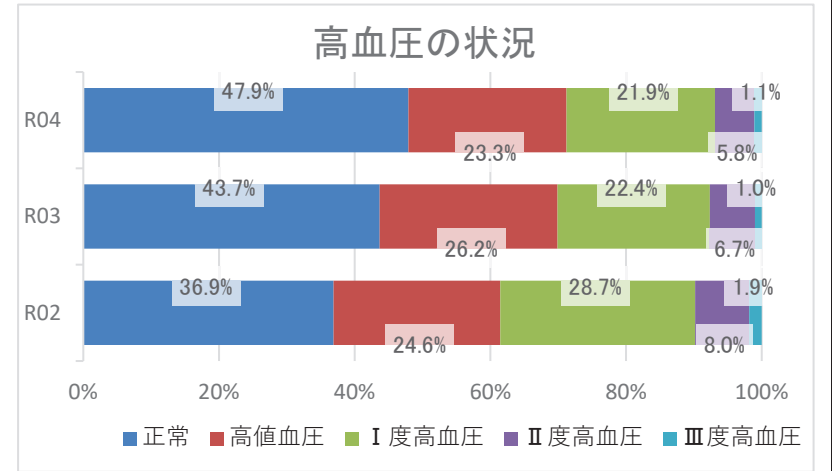
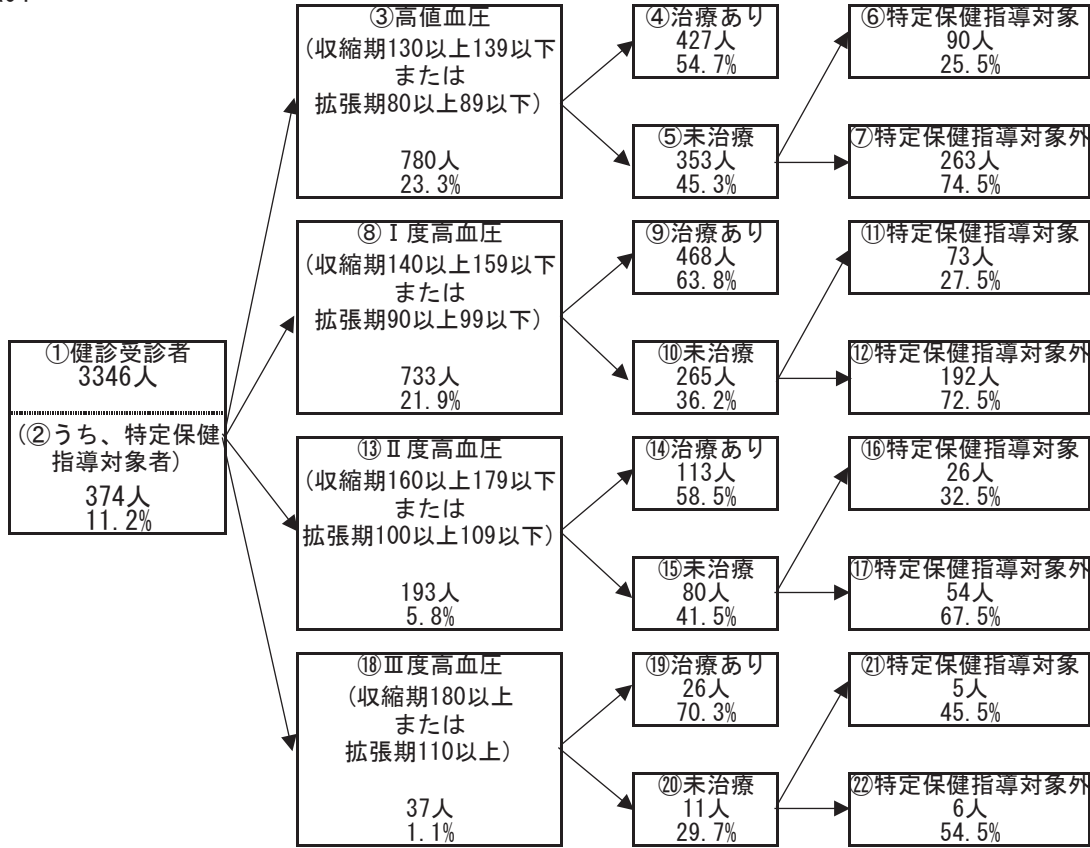

## 2 健診の状況

### 糖尿病性腎症・糖尿病の状況

R04

①健診受診者  
3346人  
  
②うち、特定  
保健指導対象者  
374人  
11.2%

③兵庫県PG基準  
(空腹時血糖126以上もしくは  
随時血糖200以上もしくは  
HbA1c6.5以上)かつ  
(尿蛋白+以上または  
eGFR60未満)  
  
81人  
2.4%

④治療あり  
72人  
88.9%

⑥特定保健指導対象者  
5人  
55.6%

⑤未治療  
9人  
11.1%

⑦特定保健指導対象者外  
4人  
44.4%

①健診受診者  
3346人  
  
②うち、特定  
保健指導対象者  
374人  
11.2%

⑧保険者努力  
支援制度  
評価指標基準  
(HbA1c8.0以上)  
  
31人  
0.9%

⑨治療あり  
30人  
96.8%

⑪特定保健指導対象者  
1人  
100.0%

⑩未治療  
1人  
3.2%

⑫特定保健指導対象者外  
0人  
0.0%

⑬治療中断者  
29人

糖尿病性腎症の状況（兵庫県PG基準）

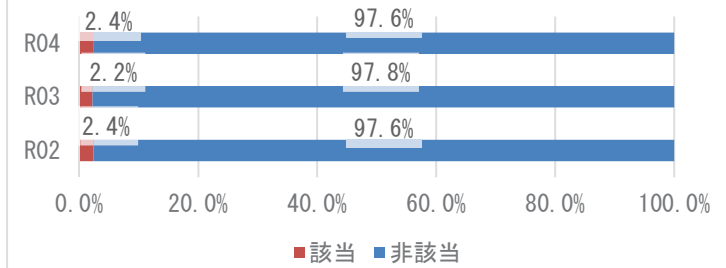

糖尿病の状況（保険者努力支援制度評価指標基準）

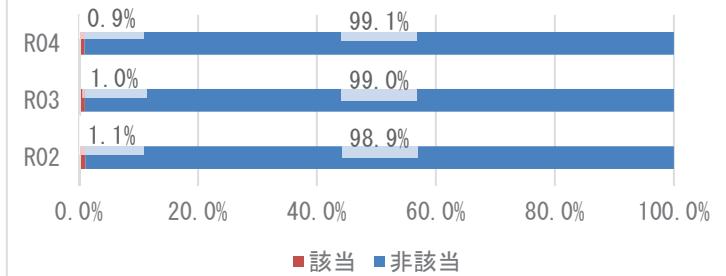

兵庫県PG基準の治療状況

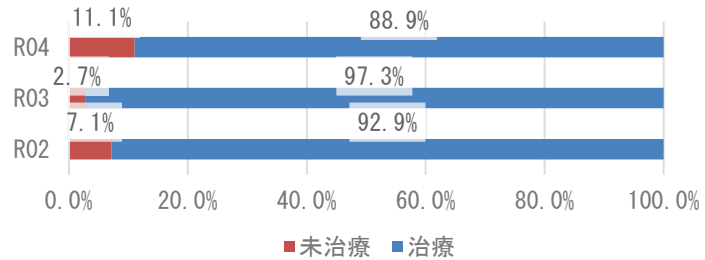

保険者努力支援制度評価指標基準の治療状況

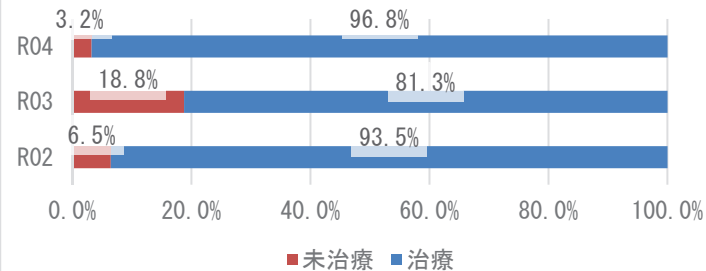

### 3 医療の状況

#### レセプトの状況 - 外来+調剤

R04

|             | 淡路市                    | 県       | 前年比 |
|-------------|------------------------|---------|-----|
| 受診率(%)      | 903.62<br>( 872.25 )   | 915.75  | ↑   |
| 1人当たり費用額(円) | 220,696<br>( 212,035 ) | 222,827 | ↑   |
| 1件当たり日数     | 1.43<br>( 1.43 )       | 1.52    | →   |
| 1日当たり費用額(円) | 17,100<br>( 17,100 )   | 16,045  | ↑   |

R03

|             | 淡路市                    | 県       | 前年比 |
|-------------|------------------------|---------|-----|
| 受診率(%)      | 892.68<br>( 862.44 )   | 896.19  | ↑   |
| 1人当たり費用額(円) | 214,138<br>( 205,721 ) | 218,451 | ↑   |
| 1件当たり日数     | 1.43<br>( 1.44 )       | 1.53    | →   |
| 1日当たり費用額(円) | 16,724<br>( 16,724 )   | 15,966  | ↑   |

R02

|             | 淡路市                    | 県       |
|-------------|------------------------|---------|
| 受診率(%)      | 854.40<br>( 825.99 )   | 846.89  |
| 1人当たり費用額(円) | 198,071<br>( 190,379 ) | 204,306 |
| 1件当たり日数     | 1.43<br>( 1.43 )       | 1.53    |
| 1日当たり費用額(円) | 16,262<br>( 16,262 )   | 15,779  |

※ ( ) 内は年齢調整をした値

※ 前年比は年齢調整をしない値で判定

#### レセプトの状況 - 入院

R04

|             | 淡路市                    | 県       | 前年比 |
|-------------|------------------------|---------|-----|
| 受診率(%)      | 23.16<br>( 22.33 )     | 22.63   | ↑   |
| 1人当たり費用額(円) | 147,268<br>( 140,446 ) | 145,139 | ↑   |
| 1件当たり日数     | 15.84<br>( 15.59 )     | 15.58   | ↑   |
| 1日当たり費用額(円) | 40,146<br>( 39,852 )   | 41,178  | ↓   |

R03

|             | 淡路市                    | 県       | 前年比 |
|-------------|------------------------|---------|-----|
| 受診率(%)      | 22.53<br>( 21.59 )     | 22.68   | ↑   |
| 1人当たり費用額(円) | 142,598<br>( 135,315 ) | 142,110 | ↑   |
| 1件当たり日数     | 15.71<br>( 15.49 )     | 15.67   | ↓   |
| 1日当たり費用額(円) | 40,281<br>( 41,129 )   | 39,989  | ↑   |

R02

|             | 淡路市                    | 県       |
|-------------|------------------------|---------|
| 受診率(%)      | 22.00<br>( 21.24 )     | 22.29   |
| 1人当たり費用額(円) | 130,993<br>( 125,787 ) | 136,046 |
| 1件当たり日数     | 16.51<br>( 16.27 )     | 15.99   |
| 1日当たり費用額(円) | 36,067<br>( 36,447 )   | 38,176  |

※ ( ) 内は年齢調整をした値

※ 前年比は年齢調整をしない値で判定

### 3 医療の状況

#### 入外レセプト件数順位(生活習慣病)

R04

| 順位 | 病名    | 件数     | 前年比 |
|----|-------|--------|-----|
| 1  | 高血圧症  | 11,135 | ↓   |
| 2  | 糖尿病   | 8,618  | ↓   |
| 3  | 筋・骨格  | 8,604  | ↓   |
| 4  | 脂質異常症 | 7,268  | ↓   |
| 5  | 精神    | 4,483  | ↓   |
| 6  | がん    | 3,270  | ↑   |
| 7  | 狭心症   | 488    | ↓   |
| 8  | 脳梗塞   | 371    | ↓   |
| 9  | 高尿酸血症 | 235    | ↓   |
| 10 | 脂肪肝   | 220    | ↑   |
| 11 | 動脈硬化症 | 79     | ↓   |
| 12 | 心筋梗塞  | 29     | ↓   |
| 13 | 脳出血   | 25     | ↓   |

| 順位 | 病名    | 件数  | 前年比 |
|----|-------|-----|-----|
| 1  | 精神    | 429 | ↑   |
| 2  | がん    | 395 | ↑   |
| 3  | 筋・骨格  | 218 | ↑   |
| 4  | 脳梗塞   | 67  | ↓   |
| 5  | 糖尿病   | 34  | ↓   |
| 6  | 脳出血   | 28  | ↓   |
| 7  | 狭心症   | 28  | ↓   |
| 8  | 高血圧症  | 14  | ↓   |
| 9  | 心筋梗塞  | 10  | ↑   |
| 10 | 脂質異常症 | 6   | →   |
| 11 | 高尿酸血症 | 0   | →   |
| 12 | 脂肪肝   | 0   | ↓   |
| 13 | 動脈硬化症 | 0   | ↓   |

R03

| 順位 | 病名    | 件数     | 前年比 |
|----|-------|--------|-----|
| 1  | 高血圧症  | 12,048 | ↓   |
| 2  | 糖尿病   | 9,187  | ↑   |
| 3  | 筋・骨格  | 9,165  | ↑   |
| 4  | 脂質異常症 | 7,882  | ↑   |
| 5  | 精神    | 4,724  | ↑   |
| 6  | がん    | 3,209  | ↑   |
| 7  | 狭心症   | 491    | ↓   |
| 8  | 脳梗塞   | 376    | ↓   |
| 9  | 高尿酸血症 | 309    | ↓   |
| 10 | 脂肪肝   | 185    | ↓   |
| 11 | 動脈硬化症 | 94     | ↓   |
| 12 | 脳出血   | 39     | ↓   |
| 13 | 心筋梗塞  | 35     | ↓   |

| 順位 | 病名    | 件数  | 前年比 |
|----|-------|-----|-----|
| 1  | がん    | 359 | ↑   |
| 2  | 精神    | 356 | ↓   |
| 3  | 筋・骨格  | 195 | ↑   |
| 4  | 脳梗塞   | 120 | ↑   |
| 5  | 脳出血   | 56  | ↓   |
| 6  | 糖尿病   | 37  | ↓   |
| 7  | 狭心症   | 36  | ↓   |
| 8  | 高血圧症  | 18  | ↑   |
| 9  | 脂質異常症 | 6   | ↑   |
| 10 | 心筋梗塞  | 6   | ↓   |
| 11 | 動脈硬化症 | 2   | ↓   |
| 12 | 脂肪肝   | 1   | →   |
| 13 | 高尿酸血症 | 0   | ↓   |

R02

| 順位 | 病名    | 件数     |
|----|-------|--------|
| 1  | 高血圧症  | 12,487 |
| 2  | 筋・骨格  | 9,087  |
| 3  | 糖尿病   | 8,987  |
| 4  | 脂質異常症 | 7,424  |
| 5  | 精神    | 4,637  |
| 6  | がん    | 3,087  |
| 7  | 狭心症   | 529    |
| 8  | 脳梗塞   | 403    |
| 9  | 高尿酸血症 | 321    |
| 10 | 脂肪肝   | 250    |
| 11 | 動脈硬化症 | 114    |
| 12 | 脳出血   | 56     |
| 13 | 心筋梗塞  | 41     |

| 順位 | 病名    | 件数  |
|----|-------|-----|
| 1  | 精神    | 409 |
| 2  | がん    | 337 |
| 3  | 筋・骨格  | 189 |
| 4  | 脳出血   | 73  |
| 5  | 脳梗塞   | 71  |
| 6  | 狭心症   | 41  |
| 7  | 糖尿病   | 33  |
| 8  | 高血圧症  | 14  |
| 9  | 心筋梗塞  | 9   |
| 10 | 脂質異常症 | 3   |
| 11 | 動脈硬化症 | 3   |
| 12 | 高尿酸血症 | 2   |
| 13 | 脂肪肝   | 1   |

※ 前年比は件数で判定

#### 入外医療費順位(生活習慣病)

R04

| 順位 | 病名    | 費用額         | 前年比 |
|----|-------|-------------|-----|
| 1  | がん    | 422,401,260 | ↑   |
| 2  | 糖尿病   | 241,754,010 | ↓   |
| 3  | 筋・骨格  | 164,485,030 | ↓   |
| 4  | 高血圧症  | 140,359,350 | ↓   |
| 5  | 精神    | 98,500,010  | ↓   |
| 6  | 脂質異常症 | 96,912,340  | ↓   |
| 7  | 狭心症   | 11,323,910  | ↓   |
| 8  | 脳梗塞   | 9,533,720   | ↑   |
| 9  | 脂肪肝   | 4,574,340   | ↑   |
| 10 | 高尿酸血症 | 2,263,840   | ↓   |
| 11 | 心筋梗塞  | 1,381,020   | ↑   |
| 12 | 動脈硬化症 | 1,361,950   | ↓   |
| 13 | 脳出血   | 562,210     | ↓   |

| 順位 | 病名    | 費用額         | 前年比 |
|----|-------|-------------|-----|
| 1  | がん    | 326,812,170 | ↑   |
| 2  | 精神    | 197,544,950 | ↑   |
| 3  | 筋・骨格  | 191,613,870 | ↑   |
| 4  | 脳梗塞   | 42,328,740  | ↓   |
| 5  | 心筋梗塞  | 18,814,610  | ↓   |
| 6  | 脳出血   | 17,858,390  | ↓   |
| 7  | 糖尿病   | 15,779,940  | ↓   |
| 8  | 狭心症   | 15,091,880  | ↓   |
| 9  | 高血圧症  | 2,566,460   | ↓   |
| 10 | 脂質異常症 | 1,397,740   | ↑   |
| 11 | 高尿酸血症 | 0           | →   |
| 12 | 脂肪肝   | 0           | ↓   |
| 13 | 動脈硬化症 | 0           | ↓   |

R03

| 順位 | 病名    | 費用額         | 前年比 |
|----|-------|-------------|-----|
| 1  | がん    | 394,050,410 | ↑   |
| 2  | 糖尿病   | 259,718,670 | ↑   |
| 3  | 筋・骨格  | 185,168,080 | ↓   |
| 4  | 高血圧症  | 153,557,000 | ↓   |
| 5  | 脂質異常症 | 108,923,960 | ↑   |
| 6  | 精神    | 101,430,090 | ↑   |
| 7  | 狭心症   | 12,033,520  | ↓   |
| 8  | 脳梗塞   | 9,147,050   | ↓   |
| 9  | 脂肪肝   | 3,809,410   | ↓   |
| 10 | 高尿酸血症 | 3,423,680   | ↓   |
| 11 | 動脈硬化症 | 1,643,190   | ↓   |
| 12 | 心筋梗塞  | 1,098,330   | ↓   |
| 13 | 脳出血   | 867,240     | ↓   |

| 順位 | 病名    | 費用額         | 前年比 |
|----|-------|-------------|-----|
| 1  | がん    | 286,359,510 | ↑   |
| 2  | 精神    | 148,181,100 | ↓   |
| 3  | 筋・骨格  | 146,313,020 | ↑   |
| 4  | 脳梗塞   | 81,134,720  | ↑   |
| 5  | 狭心症   | 48,515,460  | ↓   |
| 6  | 脳出血   | 37,865,520  | ↓   |
| 7  | 糖尿病   | 18,384,980  | ↑   |
| 8  | 心筋梗塞  | 9,855,700   | ↓   |
| 9  | 動脈硬化症 | 4,765,100   | ↑   |
| 10 | 高血圧症  | 4,300,850   | ↓   |
| 11 | 脂質異常症 | 609,080     | ↑   |
| 12 | 脂肪肝   | 78,590      | ↓   |
| 13 | 高尿酸血症 | 0           | ↓   |

R02

| 順位 | 病名    | 費用額         |
|----|-------|-------------|
| 1  | がん    | 330,987,190 |
| 2  | 糖尿病   | 254,645,130 |
| 3  | 筋・骨格  | 185,864,350 |
| 4  | 高血圧症  | 159,872,220 |
| 5  | 脂質異常症 | 107,129,190 |
| 6  | 精神    | 97,773,170  |
| 7  | 狭心症   | 12,750,830  |
| 8  | 脳梗塞   | 9,528,970   |
| 9  | 脂肪肝   | 4,799,590   |
| 10 | 高尿酸血症 | 3,700,030   |
| 11 | 動脈硬化症 | 2,230,470   |
| 12 | 心筋梗塞  | 1,607,470   |
| 13 | 脳出血   | 1,568,790   |

| 順位 | 病名    | 費用額         |
|----|-------|-------------|
| 1  | がん    | 255,425,020 |
| 2  | 精神    | 168,168,410 |
| 3  | 筋・骨格  | 138,191,690 |
| 4  | 脳出血   | 55,407,480  |
| 5  | 脳梗塞   | 53,768,860  |
| 6  | 狭心症   | 39,916,880  |
| 7  | 心筋梗塞  | 16,834,040  |
| 8  | 糖尿病   | 11,311,320  |
| 9  | 高血圧症  | 5,166,090   |
| 10 | 動脈硬化症 | 1,299,120   |
| 11 | 脂肪肝   | 889,740     |
| 12 | 脂質異常症 | 395,790     |
| 13 | 高尿酸血症 | 1,550       |

※ 前年比は費用額で判定

### 3 医療の状況

#### 基礎疾患・人工透析等の該当者数

R04

|       | 淡路市   |        | 県       |        |
|-------|-------|--------|---------|--------|
|       | 人数    | 割合     | 人数      | 割合     |
| 糖尿病   | 2,114 | 19.54% | 165,821 | 15.91% |
| 高血圧   | 3,240 | 29.95% | 272,255 | 26.12% |
| 脂質異常症 | 3,012 | 27.85% | 267,354 | 25.65% |

|        | 淡路市 |        | 県     |        |
|--------|-----|--------|-------|--------|
|        | 人数  | 割合     | 人数    | 割合     |
| 人工透析   | 34  | 0.31%  | 3,569 | 0.34%  |
| うち、糖尿病 | 19  | 55.88% | 2,135 | 59.82% |



|          | 淡路市 |        | 県      |        |
|----------|-----|--------|--------|--------|
|          | 人数  | 割合     | 人数     | 割合     |
| 虚血性心疾患   | 408 | 3.77%  | 49,957 | 4.79%  |
| うち、糖尿病   | 269 | 65.93% | 27,691 | 55.43% |
| うち、高血圧   | 322 | 78.92% | 40,475 | 81.02% |
| うち、脂質異常症 | 304 | 74.51% | 38,885 | 77.84% |
| 脳血管疾患    | 846 | 7.82%  | 60,286 | 5.78%  |
| うち、糖尿病   | 430 | 50.83% | 27,111 | 44.97% |
| うち、高血圧   | 602 | 71.16% | 45,289 | 75.12% |
| うち、脂質異常症 | 624 | 73.76% | 42,460 | 70.43% |

R03

|       | 淡路市   |        | 県       |        |
|-------|-------|--------|---------|--------|
|       | 人数    | 割合     | 人数      | 割合     |
| 糖尿病   | 2,219 | 19.40% | 178,426 | 16.34% |
| 高血圧   | 3,598 | 31.45% | 295,446 | 27.05% |
| 脂質異常症 | 3,266 | 28.55% | 288,184 | 26.38% |

|        | 淡路市 |        | 県     |        |
|--------|-----|--------|-------|--------|
|        | 人数  | 割合     | 人数    | 割合     |
| 人工透析   | 37  | 0.32%  | 3,634 | 0.33%  |
| うち、糖尿病 | 20  | 54.05% | 2,137 | 58.81% |



|          | 淡路市 |        | 県      |        |
|----------|-----|--------|--------|--------|
|          | 人数  | 割合     | 人数     | 割合     |
| 虚血性心疾患   | 469 | 4.10%  | 55,292 | 5.06%  |
| うち、糖尿病   | 300 | 63.97% | 30,327 | 54.85% |
| うち、高血圧   | 389 | 82.94% | 44,894 | 81.19% |
| うち、脂質異常症 | 343 | 73.13% | 42,866 | 77.53% |
| 脳血管疾患    | 933 | 8.16%  | 66,365 | 6.08%  |
| うち、糖尿病   | 468 | 50.16% | 29,816 | 44.93% |
| うち、高血圧   | 680 | 72.88% | 50,004 | 75.35% |
| うち、脂質異常症 | 673 | 72.13% | 46,687 | 70.35% |

R02

|       | 淡路市   |        | 県       |        |
|-------|-------|--------|---------|--------|
|       | 人数    | 割合     | 人数      | 割合     |
| 糖尿病   | 1,984 | 16.80% | 154,938 | 13.82% |
| 高血圧   | 3,214 | 27.21% | 257,517 | 22.98% |
| 脂質異常症 | 2,956 | 25.03% | 252,368 | 22.52% |

|        | 淡路市 |        | 県     |        |
|--------|-----|--------|-------|--------|
|        | 人数  | 割合     | 人数    | 割合     |
| 人工透析   | 30  | 0.25%  | 3,029 | 0.27%  |
| うち、糖尿病 | 16  | 53.33% | 1,719 | 56.75% |



|          | 淡路市 |        | 県      |        |
|----------|-----|--------|--------|--------|
|          | 人数  | 割合     | 人数     | 割合     |
| 虚血性心疾患   | 445 | 3.77%  | 47,959 | 4.28%  |
| うち、糖尿病   | 269 | 60.45% | 25,896 | 54.00% |
| うち、高血圧   | 347 | 77.98% | 38,618 | 80.52% |
| うち、脂質異常症 | 325 | 73.03% | 37,020 | 77.19% |
| 脳血管疾患    | 840 | 7.11%  | 56,814 | 5.07%  |
| うち、糖尿病   | 420 | 50.00% | 25,250 | 44.44% |
| うち、高血圧   | 600 | 71.43% | 42,439 | 74.70% |
| うち、脂質異常症 | 605 | 72.02% | 39,643 | 69.78% |



## 4 介護の状況

### 要介護度別認定率

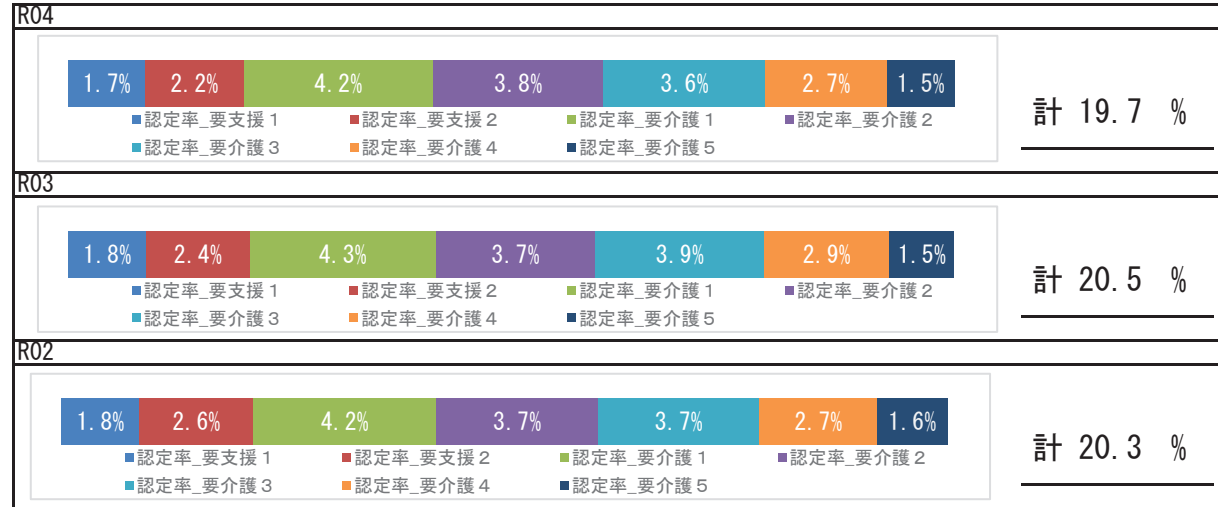

### 要介護認定者の有病状況

#### R04

|       | 65～74歳 |     | 75歳以上  |       | 計      |       |        |
|-------|--------|-----|--------|-------|--------|-------|--------|
|       | 人数     | 割合  | 人数     | 割合    | 人数     | 割合    |        |
| 基礎疾患  | 糖尿病    | 79  | 30.04% | 785   | 26.99% | 864   | 27.24% |
|       | 糖尿病合併症 | 2   | 0.76%  | 58    | 1.99%  | 60    | 1.89%  |
| 循環器疾患 | 心臓病    | 120 | 45.63% | 2,059 | 70.78% | 2,179 | 68.69% |
|       | 脳血管疾患  | 67  | 25.48% | 697   | 23.96% | 764   | 24.09% |
| その他   | がん     | 33  | 12.55% | 396   | 13.61% | 429   | 13.52% |
|       | 精神     | 84  | 31.94% | 1,182 | 40.63% | 1,266 | 39.91% |
|       | 筋・骨格   | 107 | 40.68% | 1,802 | 61.95% | 1,909 | 60.18% |
|       | 難病     | 13  | 4.94%  | 57    | 1.96%  | 70    | 2.21%  |

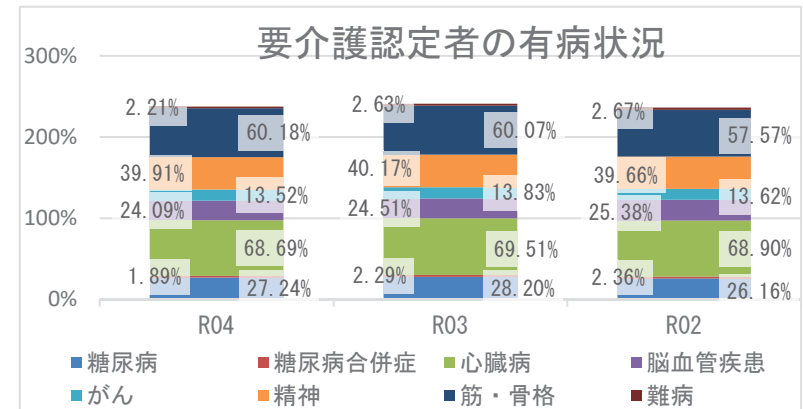

## 5 考察

- 平均寿命は県と比較して、男女とも短くなっています。令和4年度の平均自立期間は、前年度と比較して、男性は短く女性は長くなり、県と比較して、男性は短く、女性は長い状況です。
- 死因では、生活習慣病の重症化疾患（心疾患・脳血管疾患）は、併せて24.88%になります。肺炎が7.99%を占め、経年的な確認が必要です。
- 介護の状況から、令和4年度の要介護認定率は前年度より減少しています。要介護認定者の有病状況においては、心臓病、筋・骨格疾患の有病者の割合が高いです。
- 医療の状況から、市の1人当たり費用額（外来＋調剤、入院）の経年推移は、県の傾向と同様に令和2年度以降増加しており、新型コロナウイルス感染症流行時の受診控え以降の医療受診行動回復による影響も考えられます。入外医療費順位（生活習慣病）から、外来では糖尿病が経年で上位疾患となっており、入院では脳血管疾患、虚血性心疾患に係る医療費が多い状況です。各疾病該当者数の経年推移をみると、重症化疾患（虚血性心疾患、脳血管疾患）と基礎疾患（高血圧、脂質異常症）の該当者割合は、いずれも前年度より減少していますが、重症化疾患（虚血性心疾患、脳血管疾患、人工透析）のうち糖尿病該当者割合は経年で増加しています。生活習慣病等重症化予防事業の実施状況等の確認、検討をお勧めします。
- 健診の状況では、特定健診受診率、特定保健指導実施率ともに、前年度より増加し、県よりも高い状況です。引き続き、特定健診受診率、特定保健指導実施率の向上に向けて、事業のPDCAを回しつつ、取組を継続する必要があります。令和4年度健診受診者の高血圧、糖尿病の治療状況において、Ⅲ度高血圧の未治療者は29.7%、兵庫県糖尿病性腎症重症化予防事業プログラム基準該当者のうち未治療者は11.1%であり、確実な受診勧奨が必要です。健診結果における「生活習慣のリスク」では、睡眠・食事・運動・喫煙リスクが県より高く、「生活習慣病のリスク」では、血糖・脂質・血圧・肥満リスクが県より高い状況です。広く一般に向けた適切な生活習慣に関する知識の普及啓発活動等、健康意識の向上に向けた積極的な取組が重要です。

# 南あわじ市

## 1 基礎情報

| 年度  | 南あわじ市  |      |
|-----|--------|------|
|     | 人口総数   | 高齢化率 |
| R04 | 43,508 | 36.7 |

| 年度  | 南あわじ市  |   |      |   |          |   |
|-----|--------|---|------|---|----------|---|
|     | 被保険者数  |   | 加入率  |   | 被保険者平均年齢 |   |
|     | 値      | 比 | 値    | 比 | 値        | 比 |
| R04 | 11,675 | ↓ | 26.8 | ↑ | 54.5     | ↓ |
| R03 | 12,278 | ↓ | 26.2 | ↓ | 54.8     | ↑ |
| R02 | 12,937 |   | 27.6 |   | 54.4     |   |

## 死因 ( R01 ~ R03 年度計)

|    |               |       |            |
|----|---------------|-------|------------|
| 1位 | 悪性新生物 (腫瘍)    | 534 件 | ( 26.94% ) |
| 2位 | 心疾患 (高血圧性を除く) | 347 件 | ( 17.51% ) |
| 3位 | 肺炎            | 175 件 | ( 8.83% )  |
| 4位 | 老衰            | 153 件 | ( 7.72% )  |
| 5位 | 脳血管疾患         | 134 件 | ( 6.76% )  |

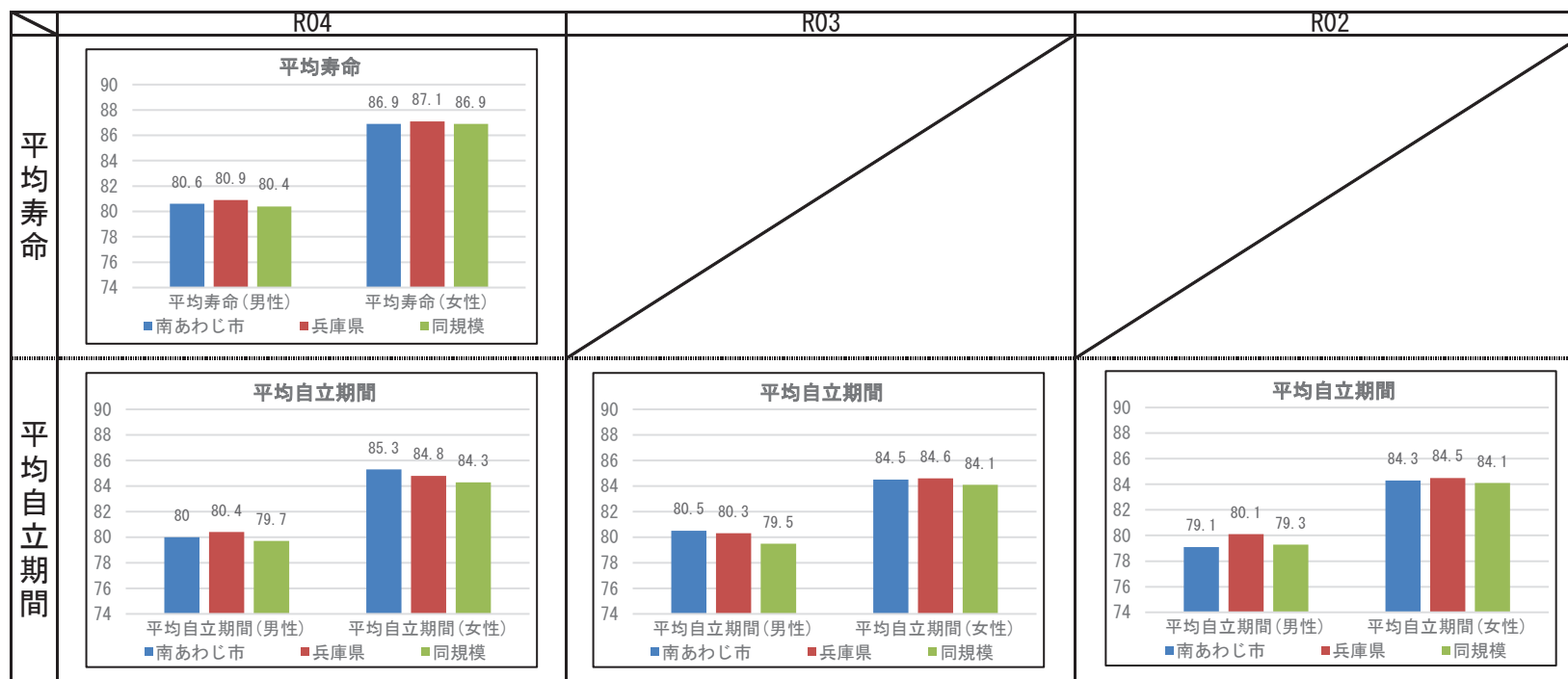

## 2 健診の状況

### 特定健診・特定保健指導の状況

|           | 南あわじ市  |        |        | 兵庫県    |        |        |
|-----------|--------|--------|--------|--------|--------|--------|
|           | R04    | R03    | R02    | R04    | R03    | R02    |
| 特定健診受診率   | 43.87% | 34.36% | 35.17% | 34.21% | 33.02% | 30.89% |
| メタボ該当者率   | 15.26% | 16.10% | 17.82% | 19.06% | 19.36% | 19.41% |
| 予備群該当者率   | 8.15%  | 8.13%  | 7.02%  | 10.46% | 10.54% | 10.60% |
| 特定保健指導実施率 | 28.65% | 46.90% | 35.32% | 29.98% | 28.91% | 26.81% |
| 対象者割合     | 積極的    | 3.16%  | 3.53%  | 3.63%  | 2.40%  | 2.45%  |
|           | 動機付け   | 6.94%  | 8.07%  | 8.63%  | 8.35%  | 8.95%  |

### 健診及び医療機関受診の関係表

| R04  |     | 総数             | 医療機関受診 |       | 合計     |
|------|-----|----------------|--------|-------|--------|
|      |     |                | あり     | なし    |        |
| 健診あり | 受診  | 受診者数(人)        | 3,369  | 435   | 3,804  |
|      |     | 健診対象者に占める割合(%) | 38.9%  | 5.0%  | 43.9%  |
|      |     | うち生活習慣病有(人)    | 2,423  |       | 2,423  |
|      |     | 受診者数に占める割合(%)  | 71.9%  |       | 63.7%  |
| 健診なし | 未受診 | 未受診者数(人)       | 3,877  | 986   | 4,863  |
|      |     | 健診対象者に占める割合(%) | 44.7%  | 11.4% | 56.1%  |
|      |     | うち生活習慣病有(人)    | 2,694  |       | 2,694  |
|      |     | 未受診者数に占める割合(%) | 69.5%  |       | 55.4%  |
| 合計   | 合計  | 合計(人)          | 7,246  | 1,421 | 8,667  |
|      |     | 健診対象者に占める割合(%) | 83.6%  | 16.4% | 100.0% |
|      |     | うち生活習慣病有(人)    | 5,117  |       | 5,117  |
|      |     | 合計人数に占める割合(%)  | 70.6%  |       | 59.0%  |

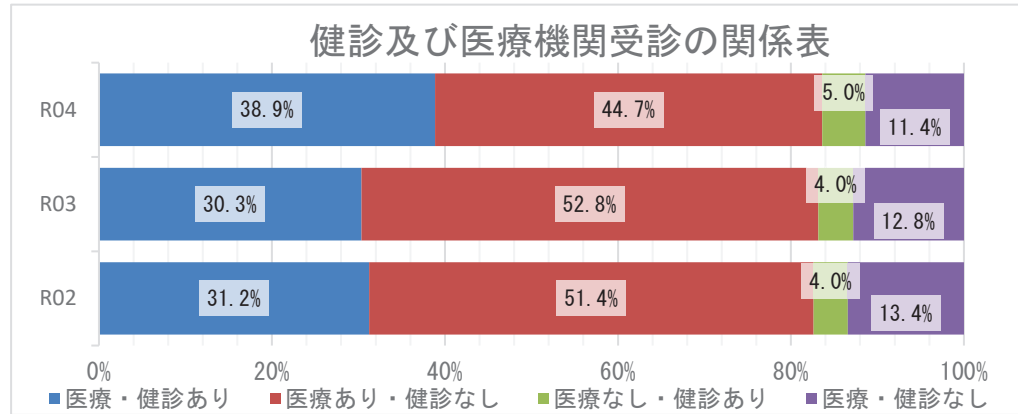

### 質問票の状況 - 生活習慣

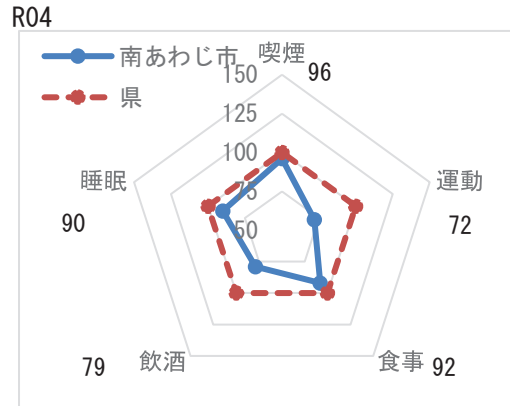

※レーダーチャートは外側に行くほど、  
良好な状態であることを指します

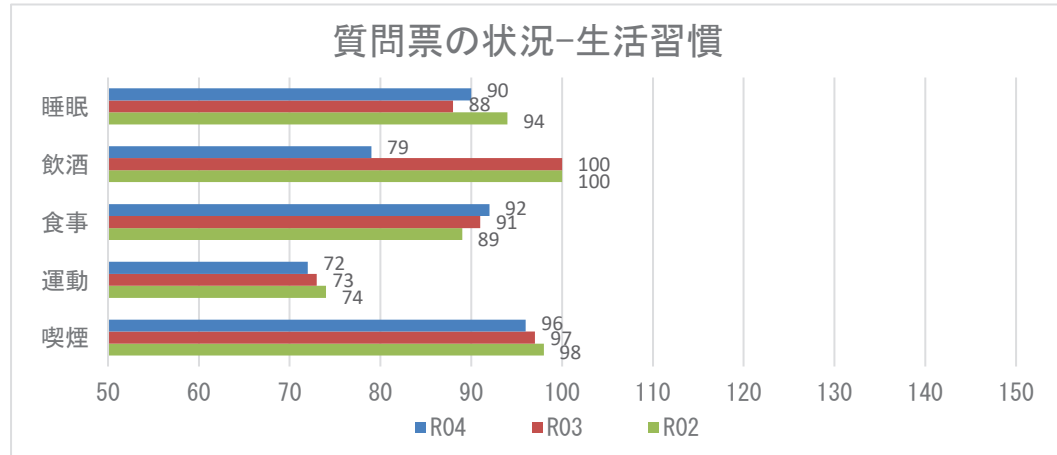

**【注意】**  
飲酒のリスクについては、一部健診機関の健診システムの改修の影響に伴い、相対比較には注意が必要。

## 2 健診の状況

### 生活習慣病のリスクの状況

R04



※レーダーチャートは外側に行くほど、良好な状態であることを指します

### 生活習慣病のリスクの状況

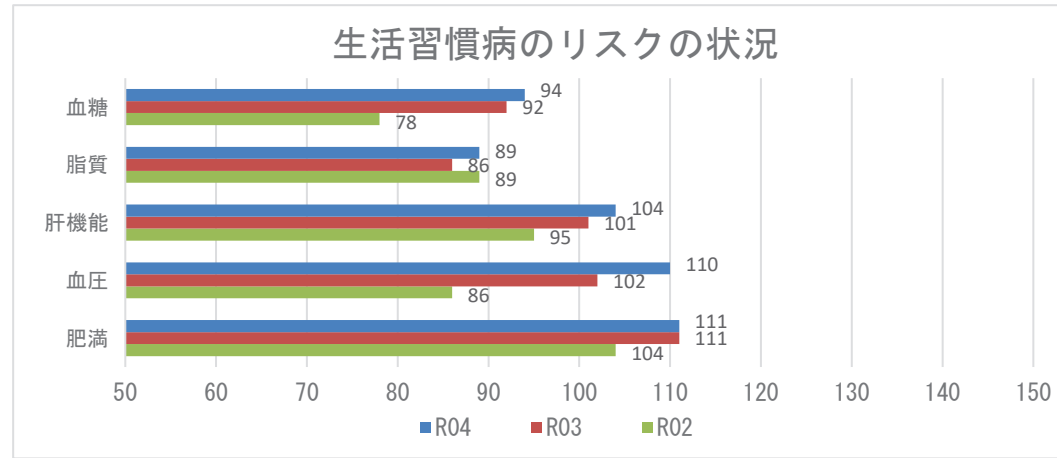

### 腎機能の状況

R04

| GFR区分(ml/分/1.73m <sup>2</sup> ) | 尿蛋白   |        |      |       |      |       | 合計    |         |
|---------------------------------|-------|--------|------|-------|------|-------|-------|---------|
|                                 | A1    |        | A2   |       | A3   |       |       |         |
|                                 | (-)   |        | (±)  |       | ≥(+) |       |       |         |
| G1 正常または高値 ≥90                  | 142人  | 3.47%  | 5人   | 0.12% | 2人   | 0.05% | 149人  | 3.64%   |
| G2 正常または軽度低下 60~89              | 2593人 | 63.43% | 88人  | 2.15% | 30人  | 0.73% | 2711人 | 66.32%  |
| G3a 軽度~中等度低下 45~59              | 1051人 | 25.71% | 41人  | 1.00% | 20人  | 0.49% | 1112人 | 27.20%  |
| G3b 中等度~高度低下 30~44              | 92人   | 2.25%  | 4人   | 0.10% | 13人  | 0.32% | 109人  | 2.67%   |
| G4 高度低下 15~29                   | 2人    | 0.05%  | 1人   | 0.02% | 4人   | 0.10% | 7人    | 0.17%   |
| G5 末期腎不全 <15                    | 0人    | 0.00%  | 0人   | 0.00% | 0人   | 0.00% | 0人    | 0.00%   |
| 合計                              | 3880人 | 94.91% | 139人 | 3.40% | 69人  | 1.69% | 4088人 | 100.00% |

### 腎機能の状況

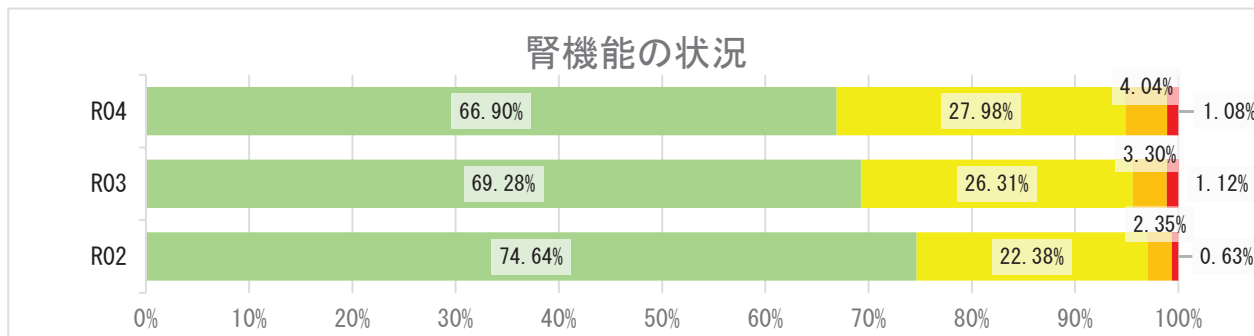

## 2 健診の状況

### 高血圧の状況 R04

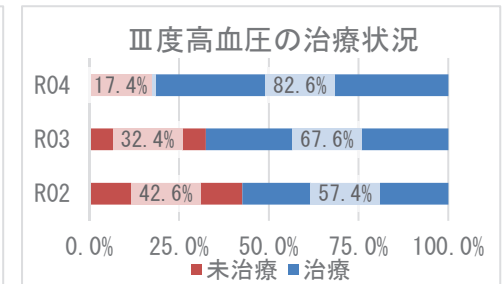
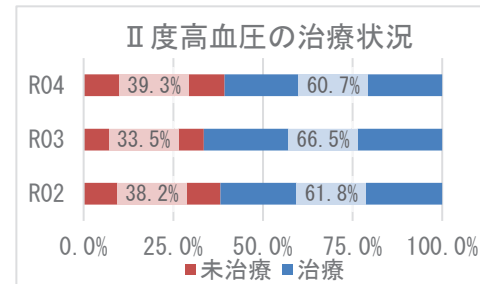
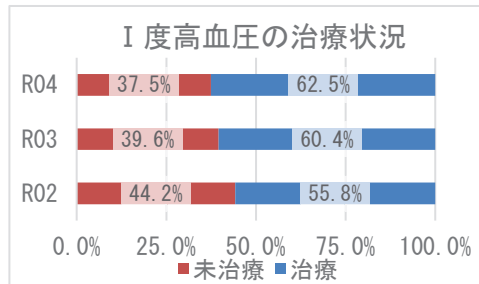
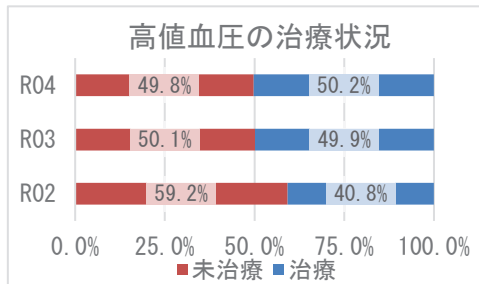
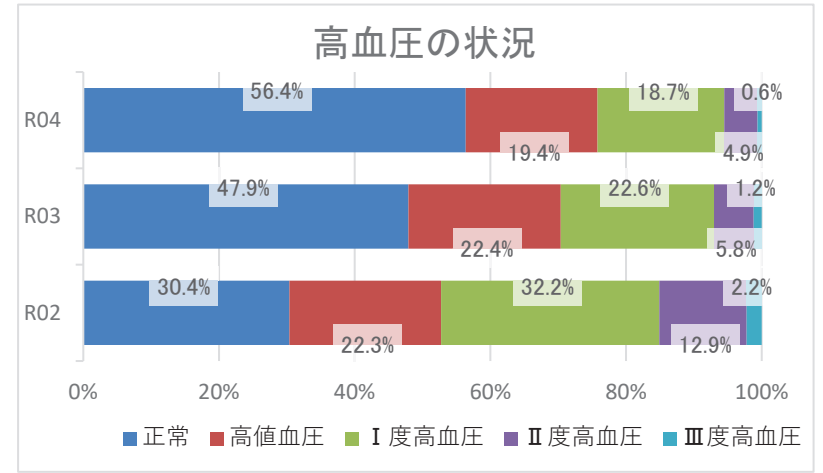
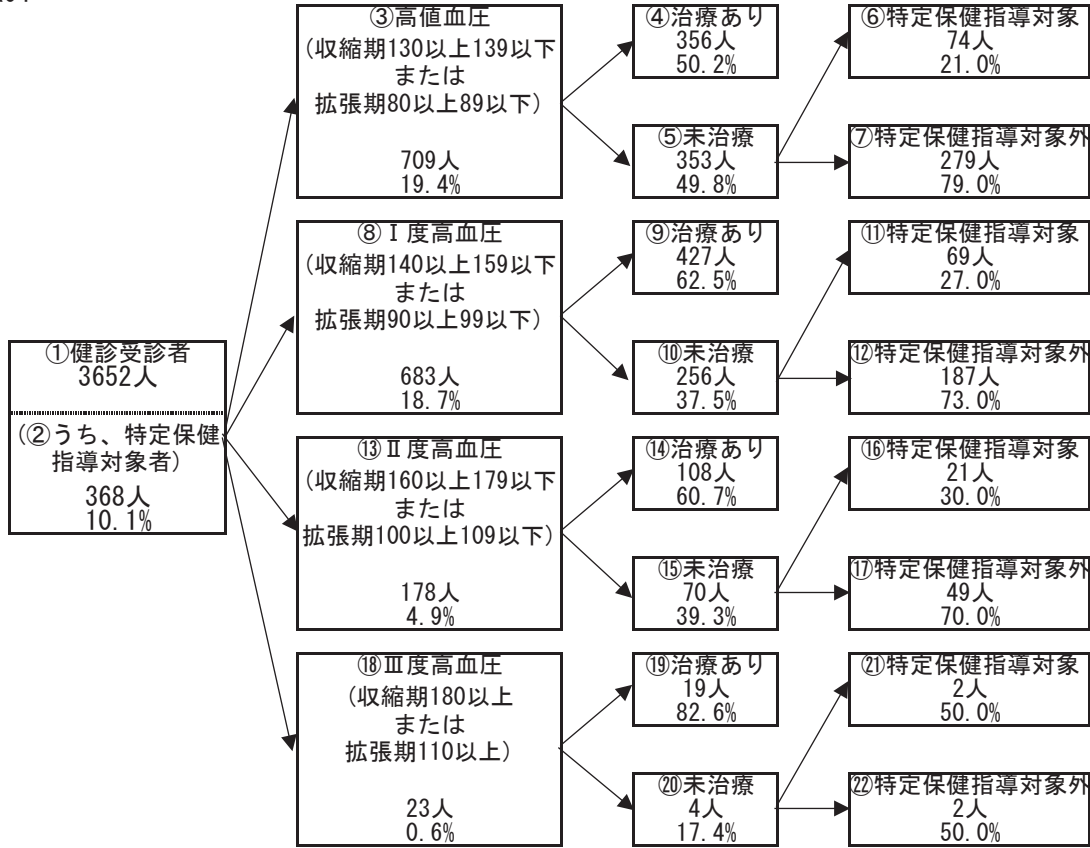

## 2 健診の状況

### 糖尿病性腎症・糖尿病の状況

R04

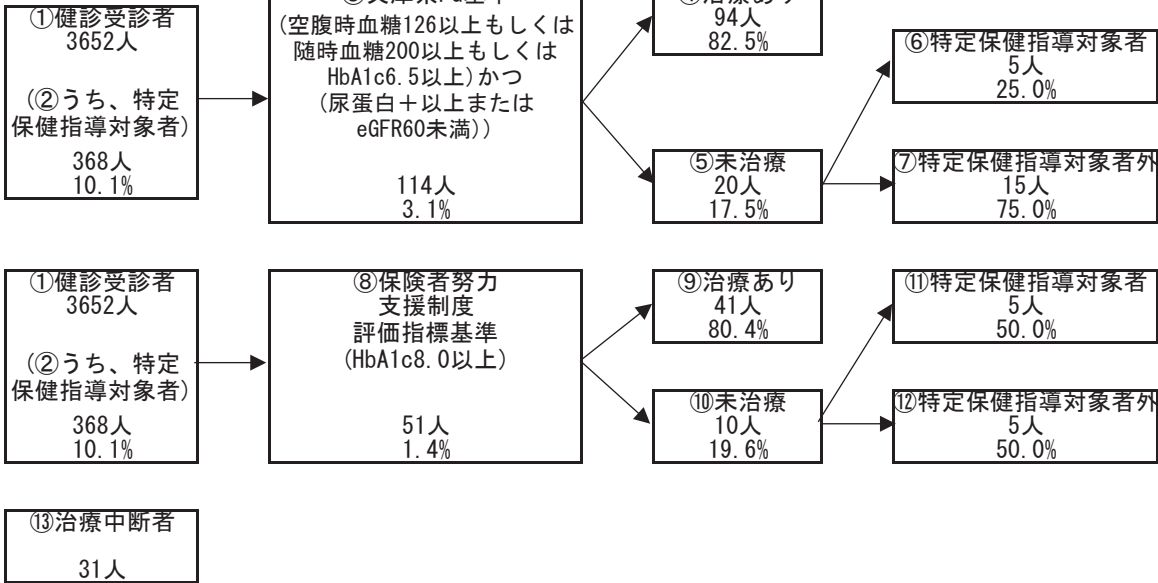

糖尿病性腎症の状況（兵庫県PG基準）

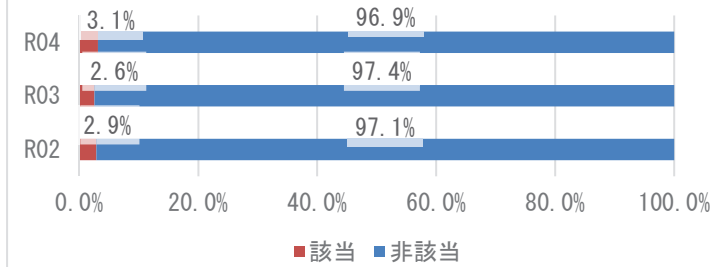

糖尿病の状況（保険者努力支援制度評価指標基準）

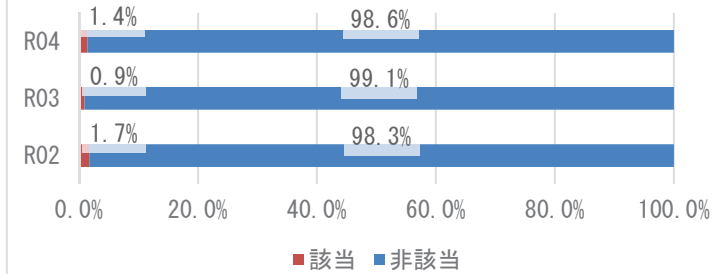

兵庫県PG基準の治療状況

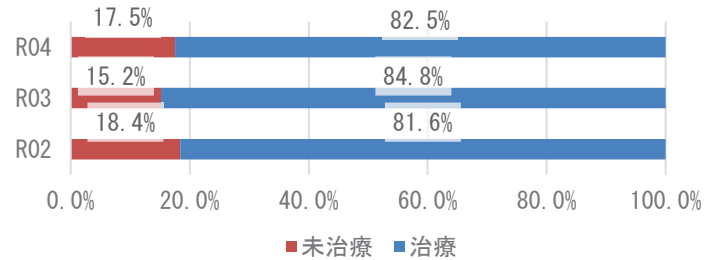

保険者努力支援制度評価指標基準の治療状況

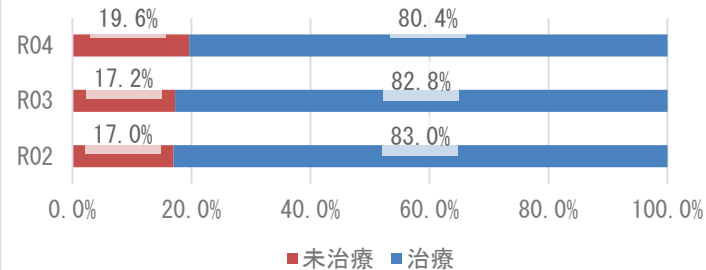

### 3 医療の状況

#### レセプトの状況 - 外来+調剤

R04

|             | 南あわじ市                  | 県       | 前年比 |
|-------------|------------------------|---------|-----|
| 受診率(%)      | 923.86<br>( 889.46 )   | 915.75  | ↑   |
| 1人当たり費用額(円) | 212,915<br>( 203,013 ) | 222,827 | ↑   |
| 1件当たり日数     | 1.48<br>( 1.48 )       | 1.52    | ↓   |
| 1日当たり費用額(円) | 15,546<br>( 15,546 )   | 16,045  | ↑   |

R03

|             | 南あわじ市                  | 県       | 前年比 |
|-------------|------------------------|---------|-----|
| 受診率(%)      | 905.70<br>( 873.72 )   | 896.19  | ↑   |
| 1人当たり費用額(円) | 205,431<br>( 196,796 ) | 218,451 | ↑   |
| 1件当たり日数     | 1.49<br>( 1.49 )       | 1.53    | ↓   |
| 1日当たり費用額(円) | 15,225<br>( 15,225 )   | 15,966  | ↑   |

R02

|             | 南あわじ市                  | 県       |
|-------------|------------------------|---------|
| 受診率(%)      | 865.60<br>( 836.87 )   | 846.89  |
| 1人当たり費用額(円) | 197,012<br>( 189,345 ) | 204,306 |
| 1件当たり日数     | 1.50<br>( 1.50 )       | 1.53    |
| 1日当たり費用額(円) | 15,169<br>( 15,169 )   | 15,779  |

※ ( ) 内は年齢調整をした値

※ 前年比は年齢調整をしない値で判定

#### レセプトの状況 - 入院

R04

|             | 南あわじ市                  | 県       | 前年比 |
|-------------|------------------------|---------|-----|
| 受診率(%)      | 22.65<br>( 21.98 )     | 22.63   | ↓   |
| 1人当たり費用額(円) | 150,404<br>( 145,066 ) | 145,139 | ↑   |
| 1件当たり日数     | 16.78<br>( 16.55 )     | 15.58   | ↑   |
| 1日当たり費用額(円) | 39,565<br>( 40,380 )   | 41,178  | ↑   |

R03

|             | 南あわじ市                  | 県       | 前年比 |
|-------------|------------------------|---------|-----|
| 受診率(%)      | 23.20<br>( 22.66 )     | 22.68   | ↓   |
| 1人当たり費用額(円) | 145,115<br>( 140,476 ) | 142,110 | ↑   |
| 1件当たり日数     | 16.69<br>( 16.56 )     | 15.67   | ↓   |
| 1日当たり費用額(円) | 37,469<br>( 38,172 )   | 39,989  | ↑   |

R02

|             | 南あわじ市                  | 県       |
|-------------|------------------------|---------|
| 受診率(%)      | 23.38<br>( 22.88 )     | 22.29   |
| 1人当たり費用額(円) | 142,054<br>( 137,997 ) | 136,046 |
| 1件当たり日数     | 17.14<br>( 16.90 )     | 15.99   |
| 1日当たり費用額(円) | 35,459<br>( 36,427 )   | 38,176  |

※ ( ) 内は年齢調整をした値

※ 前年比は年齢調整をしない値で判定

### 3 医療の状況

#### 入外レセプト件数順位(生活習慣病)

R04

| 順位 | 病名    | 件数     | 前年比 |
|----|-------|--------|-----|
| 1  | 高血圧症  | 14,161 | ↓   |
| 2  | 筋・骨格  | 10,659 | ↓   |
| 3  | 糖尿病   | 9,490  | ↓   |
| 4  | 脂質異常症 | 8,908  | ↓   |
| 5  | 精神    | 4,356  | ↓   |
| 6  | がん    | 3,787  | ↑   |
| 7  | 狭心症   | 585    | ↓   |
| 8  | 脳梗塞   | 502    | ↓   |
| 9  | 脂肪肝   | 229    | ↓   |
| 10 | 高尿酸血症 | 190    | ↓   |
| 11 | 動脈硬化症 | 51     | ↓   |
| 12 | 心筋梗塞  | 39     | ↓   |
| 13 | 脳出血   | 33     | ↓   |

| 順位 | 病名    | 件数  | 前年比 |
|----|-------|-----|-----|
| 1  | 精神    | 526 | ↑   |
| 2  | がん    | 409 | ↓   |
| 3  | 筋・骨格  | 292 | ↓   |
| 4  | 脳梗塞   | 78  | ↑   |
| 5  | 脳出血   | 41  | ↑   |
| 6  | 狭心症   | 20  | ↓   |
| 7  | 糖尿病   | 14  | ↓   |
| 8  | 心筋梗塞  | 6   | ↓   |
| 9  | 高血圧症  | 5   | ↓   |
| 10 | 脂質異常症 | 3   | →   |
| 11 | 動脈硬化症 | 1   | →   |
| 12 | 高尿酸血症 | 0   | ↓   |
| 13 | 脂肪肝   | 0   | ↓   |

R03

| 順位 | 病名    | 件数     | 前年比 |
|----|-------|--------|-----|
| 1  | 高血圧症  | 15,136 | ↓   |
| 2  | 筋・骨格  | 11,323 | ↑   |
| 3  | 糖尿病   | 10,030 | ↑   |
| 4  | 脂質異常症 | 9,743  | ↑   |
| 5  | 精神    | 4,559  | ↓   |
| 6  | がん    | 3,767  | ↓   |
| 7  | 狭心症   | 701    | ↓   |
| 8  | 脳梗塞   | 545    | ↑   |
| 9  | 脂肪肝   | 297    | ↑   |
| 10 | 高尿酸血症 | 197    | ↓   |
| 11 | 心筋梗塞  | 69     | ↓   |
| 12 | 動脈硬化症 | 57     | ↓   |
| 13 | 脳出血   | 52     | ↑   |

| 順位 | 病名    | 件数  | 前年比 |
|----|-------|-----|-----|
| 1  | 精神    | 515 | ↓   |
| 2  | がん    | 441 | ↑   |
| 3  | 筋・骨格  | 315 | ↑   |
| 4  | 脳梗塞   | 61  | ↑   |
| 5  | 脳出血   | 33  | ↑   |
| 6  | 狭心症   | 33  | ↓   |
| 7  | 糖尿病   | 25  | ↓   |
| 8  | 高血圧症  | 9   | ↓   |
| 9  | 心筋梗塞  | 7   | ↑   |
| 10 | 脂質異常症 | 3   | ↓   |
| 11 | 高尿酸血症 | 2   | ↑   |
| 12 | 脂肪肝   | 1   | →   |
| 13 | 動脈硬化症 | 1   | ↓   |

R02

| 順位 | 病名    | 件数     |
|----|-------|--------|
| 1  | 高血圧症  | 15,456 |
| 2  | 筋・骨格  | 11,171 |
| 3  | 糖尿病   | 9,921  |
| 4  | 脂質異常症 | 9,327  |
| 5  | 精神    | 4,573  |
| 6  | がん    | 3,907  |
| 7  | 狭心症   | 734    |
| 8  | 脳梗塞   | 518    |
| 9  | 脂肪肝   | 256    |
| 10 | 高尿酸血症 | 201    |
| 11 | 心筋梗塞  | 81     |
| 12 | 動脈硬化症 | 80     |
| 13 | 脳出血   | 36     |

| 順位 | 病名    | 件数  |
|----|-------|-----|
| 1  | 精神    | 600 |
| 2  | がん    | 410 |
| 3  | 筋・骨格  | 308 |
| 4  | 狭心症   | 57  |
| 5  | 脳梗塞   | 53  |
| 6  | 糖尿病   | 30  |
| 7  | 脳出血   | 27  |
| 8  | 高血圧症  | 16  |
| 9  | 脂質異常症 | 6   |
| 10 | 心筋梗塞  | 5   |
| 11 | 動脈硬化症 | 3   |
| 12 | 高尿酸血症 | 1   |
| 13 | 脂肪肝   | 1   |

※ 前年比は件数で判定

#### 入外医療費順位(生活習慣病)

R04

| 順位 | 病名    | 費用額         | 前年比 |
|----|-------|-------------|-----|
| 1  | がん    | 430,882,380 | ↑   |
| 2  | 筋・骨格  | 244,078,110 | ↓   |
| 3  | 糖尿病   | 236,130,330 | ↓   |
| 4  | 高血圧症  | 157,522,280 | ↓   |
| 5  | 脂質異常症 | 102,206,280 | ↓   |
| 6  | 精神    | 86,326,750  | ↓   |
| 7  | 狭心症   | 11,638,990  | ↓   |
| 8  | 脳梗塞   | 10,238,350  | ↓   |
| 9  | 脂肪肝   | 4,048,870   | ↓   |
| 10 | 高尿酸血症 | 1,416,640   | ↓   |
| 11 | 脳出血   | 1,270,100   | ↓   |
| 12 | 心筋梗塞  | 753,040     | ↓   |
| 13 | 動脈硬化症 | 739,320     | ↓   |

| 順位 | 病名    | 費用額         | 前年比 |
|----|-------|-------------|-----|
| 1  | がん    | 325,175,500 | ↓   |
| 2  | 精神    | 248,275,110 | ↑   |
| 3  | 筋・骨格  | 202,703,480 | ↓   |
| 4  | 脳梗塞   | 53,051,360  | ↑   |
| 5  | 脳出血   | 41,470,680  | ↑   |
| 6  | 狭心症   | 11,946,110  | ↓   |
| 7  | 心筋梗塞  | 9,502,620   | ↓   |
| 8  | 糖尿病   | 5,733,530   | ↓   |
| 9  | 高血圧症  | 1,013,600   | ↓   |
| 10 | 動脈硬化症 | 419,180     | ↓   |
| 11 | 脂質異常症 | 26,430      | ↓   |
| 12 | 高尿酸血症 | 0           | ↓   |
| 13 | 脂肪肝   | 0           | ↓   |

R03

| 順位 | 病名    | 費用額         | 前年比 |
|----|-------|-------------|-----|
| 1  | がん    | 427,718,710 | ↓   |
| 2  | 糖尿病   | 255,432,670 | ↑   |
| 3  | 筋・骨格  | 252,610,460 | ↓   |
| 4  | 高血圧症  | 170,186,560 | ↓   |
| 5  | 脂質異常症 | 114,868,360 | ↑   |
| 6  | 精神    | 88,118,190  | ↓   |
| 7  | 狭心症   | 13,692,590  | ↓   |
| 8  | 脳梗塞   | 11,700,620  | ↓   |
| 9  | 脂肪肝   | 5,560,940   | ↑   |
| 10 | 脳出血   | 1,854,530   | ↑   |
| 11 | 高尿酸血症 | 1,531,550   | ↑   |
| 12 | 心筋梗塞  | 1,295,730   | ↓   |
| 13 | 動脈硬化症 | 1,189,170   | ↓   |

| 順位 | 病名    | 費用額         | 前年比 |
|----|-------|-------------|-----|
| 1  | がん    | 353,412,970 | ↑   |
| 2  | 精神    | 216,505,510 | ↓   |
| 3  | 筋・骨格  | 213,628,160 | ↑   |
| 4  | 脳梗塞   | 42,976,020  | ↑   |
| 5  | 狭心症   | 31,737,470  | ↓   |
| 6  | 脳出血   | 26,793,220  | ↑   |
| 7  | 心筋梗塞  | 11,888,960  | ↑   |
| 8  | 糖尿病   | 10,740,950  | ↓   |
| 9  | 高血圧症  | 2,368,460   | ↓   |
| 10 | 高尿酸血症 | 2,004,150   | ↑   |
| 11 | 動脈硬化症 | 787,890     | ↓   |
| 12 | 脂肪肝   | 583,430     | ↑   |
| 13 | 脂質異常症 | 398,470     | ↓   |

R02

| 順位 | 病名    | 費用額         |
|----|-------|-------------|
| 1  | がん    | 432,271,610 |
| 2  | 筋・骨格  | 255,188,070 |
| 3  | 糖尿病   | 251,795,130 |
| 4  | 高血圧症  | 176,764,300 |
| 5  | 脂質異常症 | 114,699,100 |
| 6  | 精神    | 88,885,900  |
| 7  | 狭心症   | 15,461,290  |
| 8  | 脳梗塞   | 11,917,480  |
| 9  | 脂肪肝   | 4,859,610   |
| 10 | 動脈硬化症 | 1,670,770   |
| 11 | 心筋梗塞  | 1,563,440   |
| 12 | 高尿酸血症 | 1,484,140   |
| 13 | 脳出血   | 1,408,290   |

| 順位 | 病名    | 費用額         |
|----|-------|-------------|
| 1  | がん    | 337,298,570 |
| 2  | 精神    | 237,798,630 |
| 3  | 筋・骨格  | 203,882,170 |
| 4  | 狭心症   | 44,991,400  |
| 5  | 脳梗塞   | 36,439,930  |
| 6  | 脳出血   | 24,458,420  |
| 7  | 糖尿病   | 10,741,170  |
| 8  | 心筋梗塞  | 7,318,610   |
| 9  | 動脈硬化症 | 4,334,800   |
| 10 | 高血圧症  | 4,271,580   |
| 11 | 脂質異常症 | 2,816,570   |
| 12 | 脂肪肝   | 318,990     |
| 13 | 高尿酸血症 | 249,950     |

※ 前年比は費用額で判定



### 3 医療の状況

#### 基礎疾患・人工透析等の該当者数

R04

|        | 南あわじ市 |        | 県       |        |
|--------|-------|--------|---------|--------|
|        | 人数    | 割合     | 人数      | 割合     |
| 糖尿病    | 2,179 | 18.66% | 165,821 | 15.91% |
| 高血圧    | 3,555 | 30.45% | 272,255 | 26.12% |
| 脂質異常症  | 3,675 | 31.48% | 267,354 | 25.65% |
|        |       |        |         |        |
|        |       |        |         |        |
|        |       |        |         |        |
|        |       |        |         |        |
| 人工透析   | 29    | 0.25%  | 3,569   | 0.34%  |
| うち、糖尿病 | 18    | 62.07% | 2,135   | 59.82% |

|          | 南あわじ市 |        | 県      |        |
|----------|-------|--------|--------|--------|
|          | 人数    | 割合     | 人数     | 割合     |
| 虚血性心疾患   | 528   | 4.52%  | 49,957 | 4.79%  |
| うち、糖尿病   | 298   | 56.44% | 27,691 | 55.43% |
| うち、高血圧   | 441   | 83.52% | 40,475 | 81.02% |
| うち、脂質異常症 | 417   | 78.98% | 38,885 | 77.84% |
| 脳血管疾患    | 547   | 4.69%  | 60,286 | 5.78%  |
| うち、糖尿病   | 262   | 47.90% | 27,111 | 44.97% |
| うち、高血圧   | 415   | 75.87% | 45,289 | 75.12% |
| うち、脂質異常症 | 381   | 69.65% | 42,460 | 70.43% |

R03

|        | 南あわじ市 |        | 県       |        |
|--------|-------|--------|---------|--------|
|        | 人数    | 割合     | 人数      | 割合     |
| 糖尿病    | 2,321 | 18.90% | 178,426 | 16.34% |
| 高血圧    | 3,893 | 31.71% | 295,446 | 27.05% |
| 脂質異常症  | 3,960 | 32.25% | 288,184 | 26.38% |
|        |       |        |         |        |
|        |       |        |         |        |
|        |       |        |         |        |
|        |       |        |         |        |
| 人工透析   | 28    | 0.23%  | 3,634   | 0.33%  |
| うち、糖尿病 | 17    | 60.71% | 2,137   | 58.81% |

|          | 南あわじ市 |        | 県      |        |
|----------|-------|--------|--------|--------|
|          | 人数    | 割合     | 人数     | 割合     |
| 虚血性心疾患   | 558   | 4.54%  | 55,292 | 5.06%  |
| うち、糖尿病   | 300   | 53.76% | 30,327 | 54.85% |
| うち、高血圧   | 464   | 83.15% | 44,894 | 81.19% |
| うち、脂質異常症 | 436   | 78.14% | 42,866 | 77.53% |
| 脳血管疾患    | 560   | 4.56%  | 66,365 | 6.08%  |
| うち、糖尿病   | 259   | 46.25% | 29,816 | 44.93% |
| うち、高血圧   | 437   | 78.04% | 50,004 | 75.35% |
| うち、脂質異常症 | 390   | 69.64% | 46,687 | 70.35% |

R02

|        | 南あわじ市 |        | 県       |        |
|--------|-------|--------|---------|--------|
|        | 人数    | 割合     | 人数      | 割合     |
| 糖尿病    | 2,163 | 16.72% | 154,938 | 13.82% |
| 高血圧    | 3,496 | 27.02% | 257,517 | 22.98% |
| 脂質異常症  | 3,610 | 27.90% | 252,368 | 22.52% |
|        |       |        |         |        |
|        |       |        |         |        |
|        |       |        |         |        |
|        |       |        |         |        |
| 人工透析   | 27    | 0.21%  | 3,029   | 0.27%  |
| うち、糖尿病 | 18    | 66.67% | 1,719   | 56.75% |

|          | 南あわじ市 |        | 県      |        |
|----------|-------|--------|--------|--------|
|          | 人数    | 割合     | 人数     | 割合     |
| 虚血性心疾患   | 516   | 3.99%  | 47,959 | 4.28%  |
| うち、糖尿病   | 278   | 53.88% | 25,896 | 54.00% |
| うち、高血圧   | 425   | 82.36% | 38,618 | 80.52% |
| うち、脂質異常症 | 410   | 79.46% | 37,020 | 77.19% |
| 脳血管疾患    | 492   | 3.80%  | 56,814 | 5.07%  |
| うち、糖尿病   | 237   | 48.17% | 25,250 | 44.44% |
| うち、高血圧   | 389   | 79.07% | 42,439 | 74.70% |
| うち、脂質異常症 | 342   | 69.51% | 39,643 | 69.78% |

## 4 介護の状況

### 要介護度別認定率

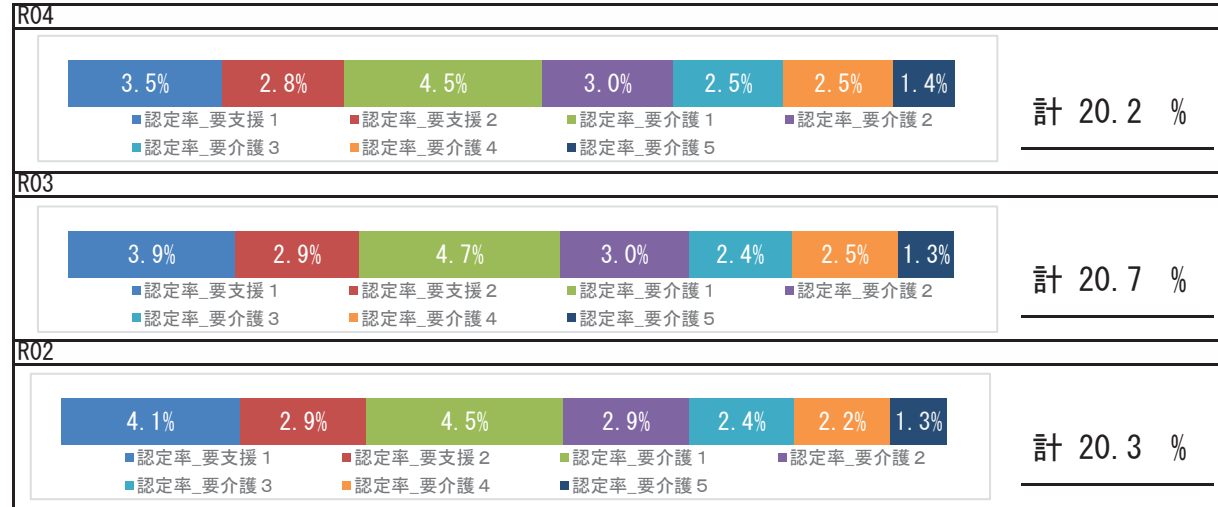

### 要介護認定者の有病状況

#### R04

|       | 65～74歳 |     | 75歳以上  |       | 計      |       |        |
|-------|--------|-----|--------|-------|--------|-------|--------|
|       | 人数     | 割合  | 人数     | 割合    | 人数     | 割合    |        |
| 基礎疾患  | 糖尿病    | 86  | 27.83% | 791   | 27.11% | 877   | 27.18% |
|       | 糖尿病合併症 | 18  | 5.83%  | 81    | 2.78%  | 99    | 3.07%  |
| 循環器疾患 | 心臓病    | 152 | 49.19% | 2,136 | 73.20% | 2,288 | 70.90% |
|       | 脳血管疾患  | 73  | 23.62% | 693   | 23.75% | 766   | 23.74% |
| その他   | がん     | 44  | 14.24% | 453   | 15.52% | 497   | 15.40% |
|       | 精神     | 85  | 27.51% | 1,096 | 37.56% | 1,181 | 36.60% |
|       | 筋・骨格   | 132 | 42.72% | 1,836 | 62.92% | 1,968 | 60.99% |
|       | 難病     | 21  | 6.80%  | 78    | 2.67%  | 99    | 3.07%  |

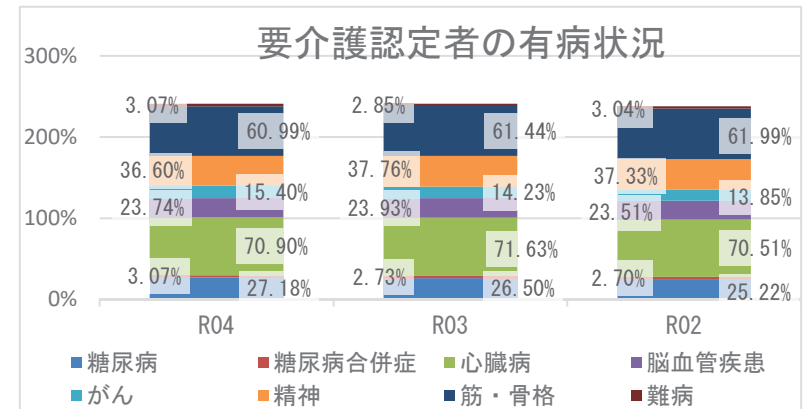

## 5 考察

- ・平均寿命は県と比較して、男女とも短くなっています。令和4年度の平均自立期間は、前年度と比較して、男性は短く女性は長くなり、県と比較して、男性は短く、女性は長い状況です。
- ・死因では、生活習慣病の重症化疾患（心疾患・脳血管疾患）は、併せて24.27%になります。肺炎が8.83%を占め、経年的な確認が必要です。
- ・介護の状況から、令和4年度の要介護認定率は前年度より減少しています。要介護認定者の有病状況においては、心臓病、筋・骨格疾患の有病者の割合が高いです。
- ・医療の状況から、市の1人当たり費用額（外来＋調剤、入院）の経年推移は、県の傾向と同様に令和2年度以降増加しており、新型コロナウイルス感染症流行時の受診控え以降の医療受診行動回復による影響も考えられます。入外医療費順位（生活習慣病）では、外来では糖尿病が経年で上位疾患となっており、入院では、脳梗塞、脳出血費用額が経年で増加し、脳血管疾患、虚血性心疾患に係る医療費が多い状況です。各疾病該当者数の経年推移をみると、重症化疾患（脳血管疾患、人工透析）の該当者割合は経年で増加し、基礎疾患（糖尿病、高血圧、脂質異常症）の該当者割合は、前年度より減少しています。重症化疾患（虚血性心疾患、脳血管疾患）の糖尿病、高血圧該当者割合は県より高い状況となっています。生活習慣病等重症化予防事業の実施状況等の確認、検討をお勧めします。
- ・健診の状況では、特定健診受診率は前年度より増加し、県より高く、特定保健指導実施率は前年度より減少し、県よりも低い状況です。引き続き、特定健診受診率、特定保健指導実施率の向上に向けて、事業のPDCAを回しつつ、取組を継続する必要があります。令和4年度健診受診者の高血圧、糖尿病の治療状況において、Ⅲ度高血圧の未治療者は17.4%、兵庫県糖尿病性腎症重症化予防事業プログラム基準該当者のうち未治療者は17.5%であり、確実な受診勧奨が必要です。健診結果における「生活習慣のリスク」では、睡眠・食事・運動・喫煙リスクが県より高く、「生活習慣病のリスク」では、血糖・脂質リスクが県より高い状況です。広く一般に向けた適切な生活習慣に関する知識の普及啓発活動等、健康意識の向上に向けた積極的な取組が重要です。

# 豊岡市

## 1 基礎情報

| 年度  | 豊岡市    |      |
|-----|--------|------|
|     | 人口総数   | 高齢化率 |
| R04 | 77,010 | 34.4 |

| 年度  | 豊岡市    |   |      |   |          |   |
|-----|--------|---|------|---|----------|---|
|     | 被保険者数  |   | 加入率  |   | 被保険者平均年齢 |   |
|     | 値      | 比 | 値    | 比 | 値        | 比 |
| R04 | 16,640 | ↓ | 21.6 | ↑ | 55.7     | ↓ |
| R03 | 17,536 | ↓ | 21.4 | ↓ | 55.8     | ↑ |
| R02 | 17,939 | ↘ | 21.9 | ↘ | 55.7     | ↘ |

## 死因 ( R01 ~ R03 年度計)

|    |               |       |            |
|----|---------------|-------|------------|
| 1位 | 悪性新生物 (腫瘍)    | 937 件 | ( 27.37% ) |
| 2位 | 心疾患 (高血圧性を除く) | 498 件 | ( 14.55% ) |
| 3位 | 老衰            | 393 件 | ( 11.48% ) |
| 4位 | 脳血管疾患         | 268 件 | ( 7.83% )  |
| 5位 | その他の呼吸器系の疾患   | 150 件 | ( 4.38% )  |

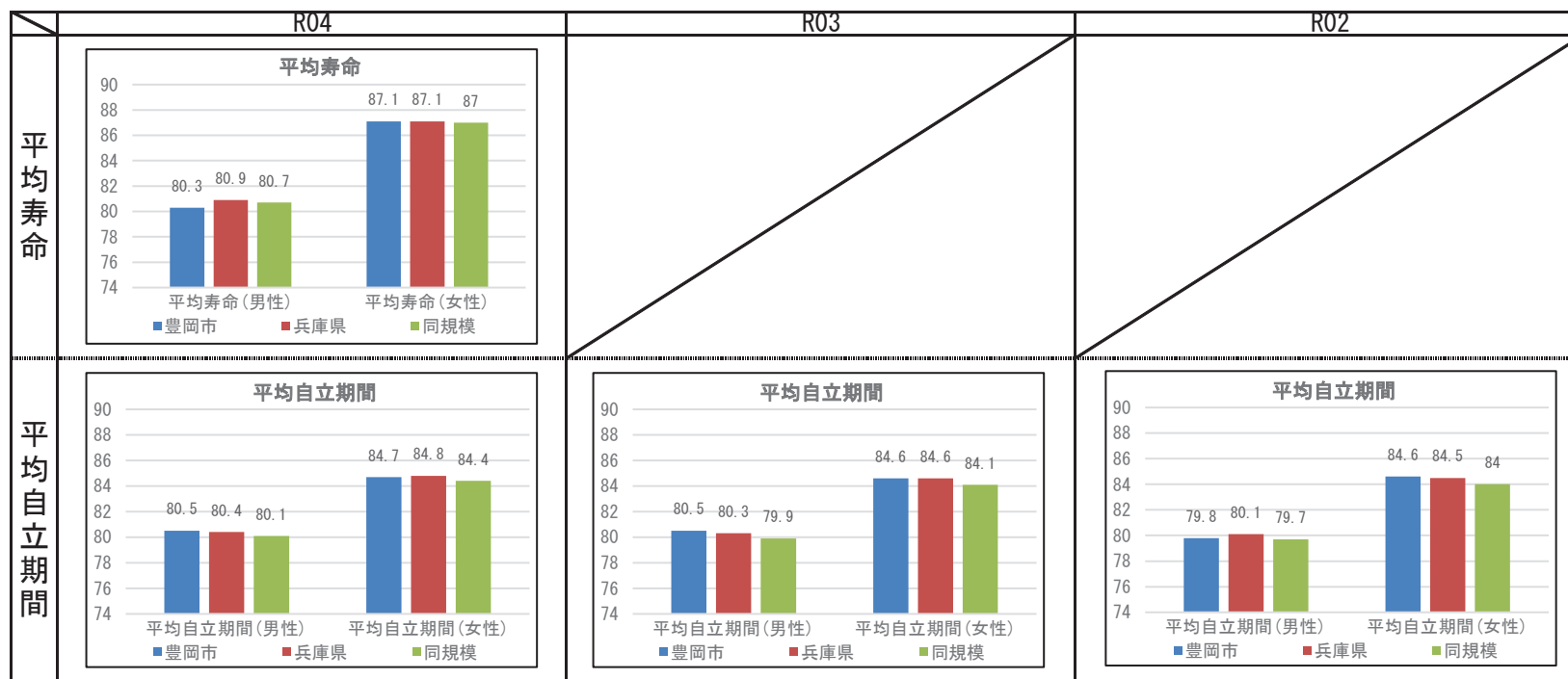

## 2 健診の状況

### 特定健診・特定保健指導の状況

|           | 豊岡市    |        |        | 兵庫県    |        |        |
|-----------|--------|--------|--------|--------|--------|--------|
|           | R04    | R03    | R02    | R04    | R03    | R02    |
| 特定健診受診率   | 44.54% | 42.10% | 36.48% | 34.21% | 33.02% | 30.89% |
| メタボ該当者率   | 16.39% | 17.24% | 16.78% | 19.06% | 19.36% | 19.41% |
| 予備群該当者率   | 10.21% | 10.48% | 10.89% | 10.46% | 10.54% | 10.60% |
| 特定保健指導実施率 | 52.36% | 57.12% | 57.56% | 29.98% | 28.91% | 26.81% |
| 対象者割合     | 積極的    | 2.25%  | 2.30%  | 2.04%  | 2.40%  | 2.45%  |
|           | 動機付け   | 7.04%  | 7.82%  | 8.33%  | 8.35%  | 8.87%  |
|           |        |        |        |        |        | 8.95%  |

### 健診及び医療機関受診の関係表

| R04  |                | 総数             | 医療機関受診 |        | 合計    |
|------|----------------|----------------|--------|--------|-------|
|      |                |                | あり     | なし     |       |
| 健診あり | 受診者数(人)        | 4,925          | 547    | 5,472  |       |
|      |                | 健診対象者に占める割合(%) | 40.1%  | 4.5%   | 44.5% |
|      | うち生活習慣病有(人)    | 3,312          |        | 3,312  |       |
|      |                | 受診者数に占める割合(%)  | 67.2%  |        | 60.5% |
| 健診なし | 未受診者数(人)       | 5,202          | 1,613  | 6,815  |       |
|      |                | 健診対象者に占める割合(%) | 42.3%  | 13.1%  | 55.5% |
|      | うち生活習慣病有(人)    | 3,429          |        | 3,429  |       |
|      |                | 未受診者数に占める割合(%) | 65.9%  |        | 50.3% |
| 合計   | 合計(人)          | 10,127         | 2,160  | 12,287 |       |
|      | 健診対象者に占める割合(%) | 82.4%          | 17.6%  | 100.0% |       |
|      | うち生活習慣病有(人)    | 6,741          |        | 6,741  |       |
|      | 合計人数に占める割合(%)  | 66.6%          |        | 54.9%  |       |

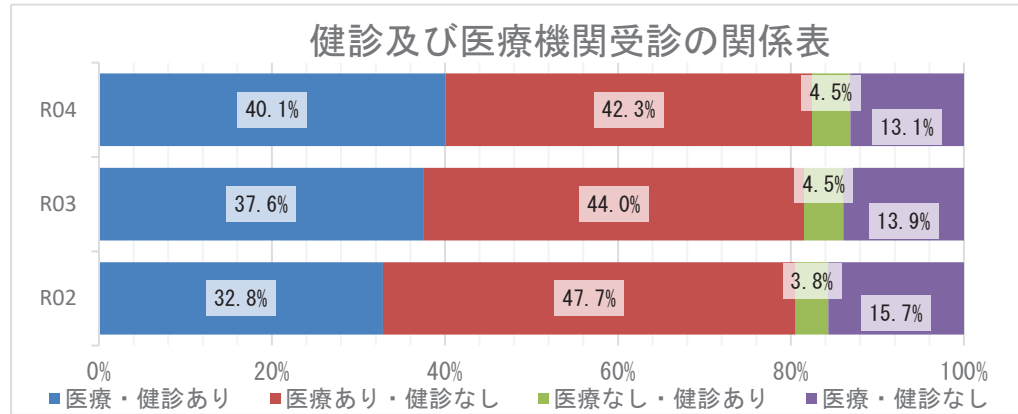

### 質問票の状況 - 生活習慣

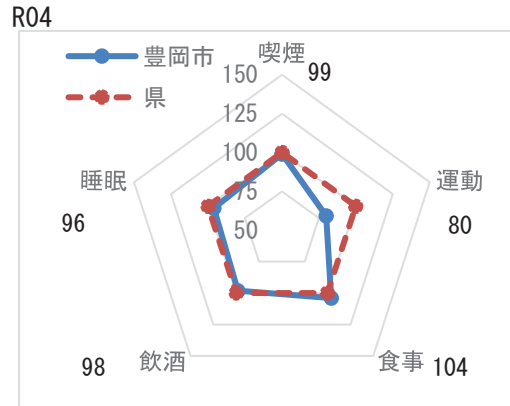

※レーダーチャートは外側に行くほど、  
良好な状態であることを指します

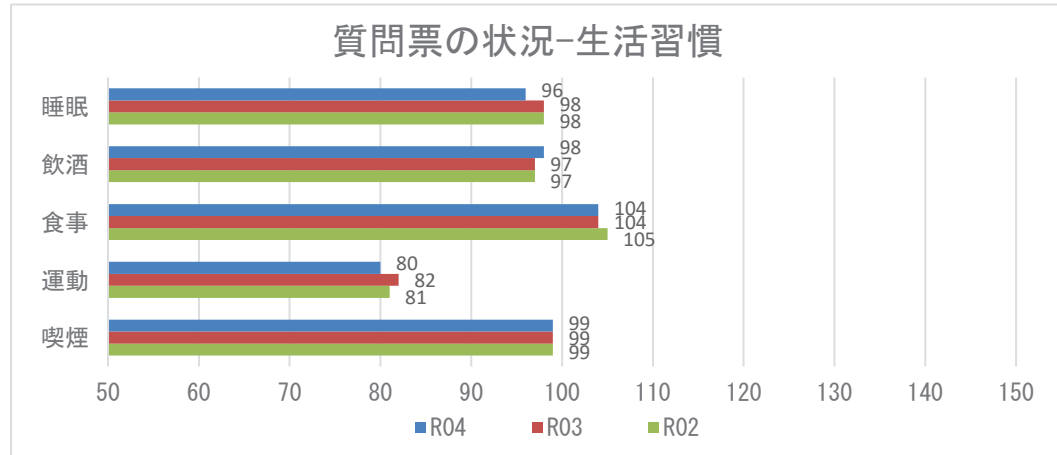

**【注意】**  
飲酒のリスクについては、一部健診機関の健診システムの改修の影響に伴い、相対比較には注意が必要。

## 2 健診の状況

### 生活習慣病のリスクの状況

R04

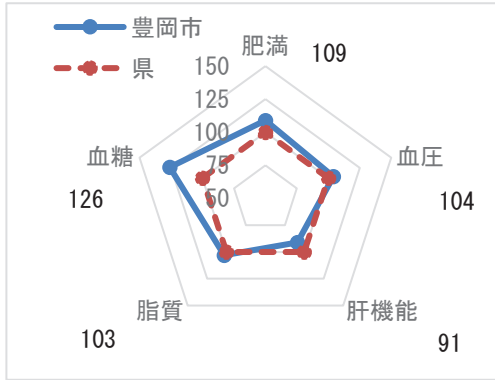

※レーダーチャートは外側に行くほど、良好な状態であることを指します

### 生活習慣病のリスクの状況

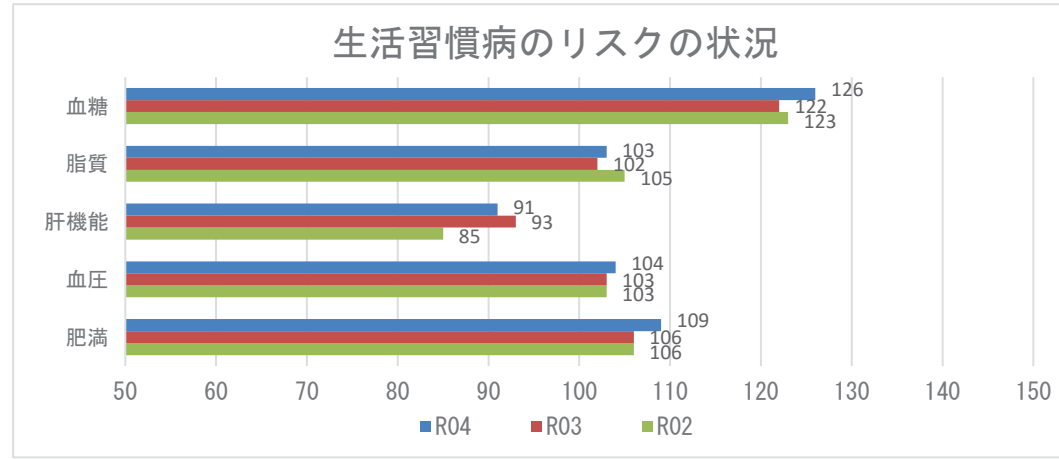

### 腎機能の状況

R04

| GFR区分(ml/分/1.73m <sup>2</sup> ) | 尿蛋白   |        |      |        |      |       | 合計    |         |
|---------------------------------|-------|--------|------|--------|------|-------|-------|---------|
|                                 | A1    |        | A2   |        | A3   |       |       |         |
|                                 | (-)   |        | (±)  |        | ≥(+) |       |       |         |
| G1 正常または高値 ≥90                  | 497人  | 8.72%  | 89人  | 1.56%  | 18人  | 0.32% | 604人  | 10.59%  |
| G2 正常または軽度低下 60~89              | 3368人 | 59.08% | 585人 | 10.26% | 126人 | 2.21% | 4079人 | 71.55%  |
| G3a 軽度~中等度低下 45~59              | 752人  | 13.19% | 119人 | 2.09%  | 48人  | 0.84% | 919人  | 16.12%  |
| G3b 中等度~高度低下 30~44              | 59人   | 1.03%  | 11人  | 0.19%  | 15人  | 0.26% | 85人   | 1.49%   |
| G4 高度低下 15~29                   | 5人    | 0.09%  | 1人   | 0.02%  | 7人   | 0.12% | 13人   | 0.23%   |
| G5 末期腎不全 <15                    | 0人    | 0.00%  | 0人   | 0.00%  | 1人   | 0.02% | 1人    | 0.02%   |
| 合計                              | 4681人 | 82.11% | 805人 | 14.12% | 215人 | 3.77% | 5701人 | 100.00% |

### 腎機能の状況

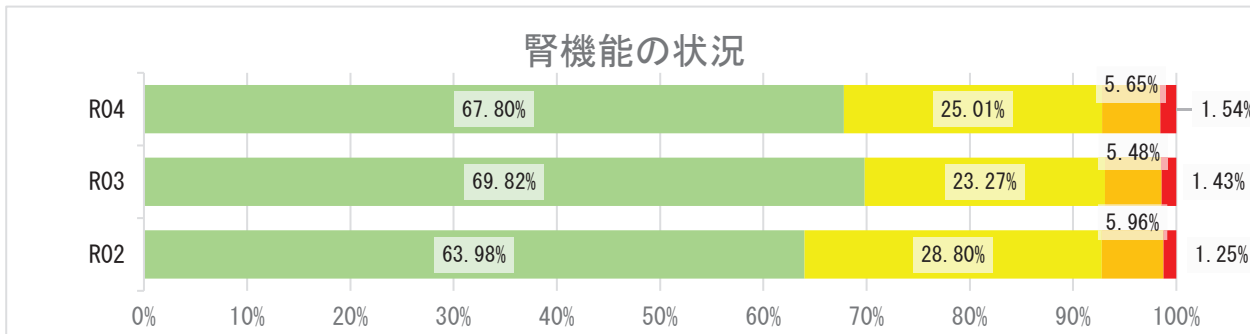

## 2 健診の状況

### 高血圧の状況 R04

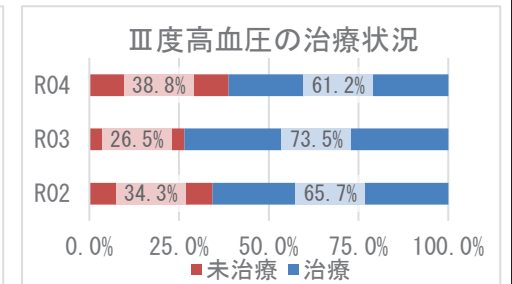
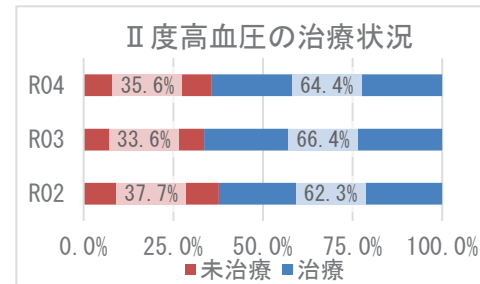
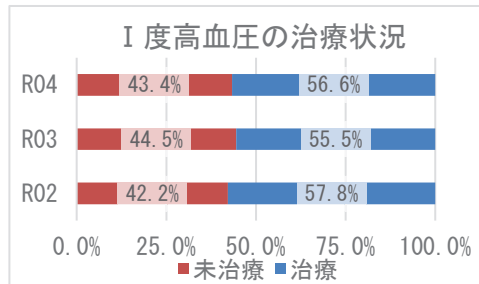
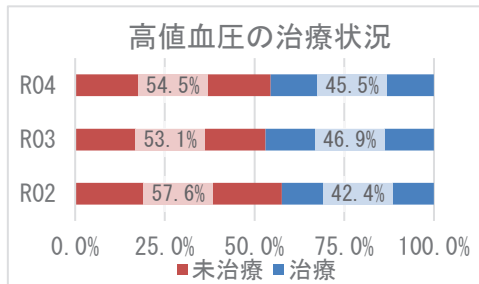
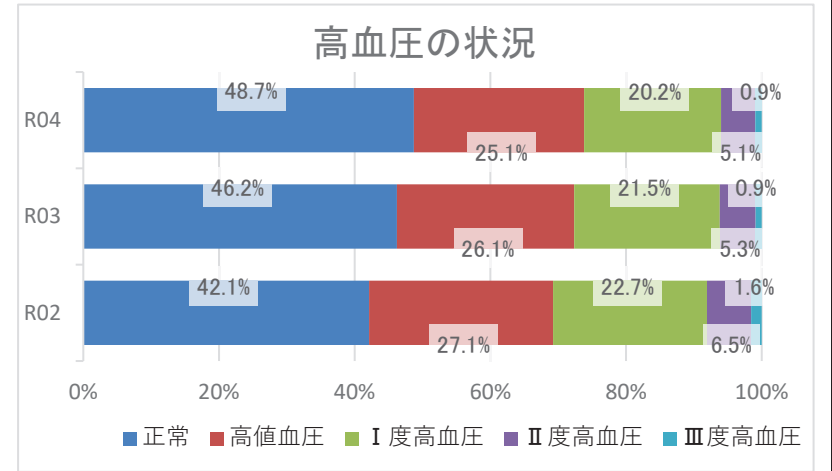
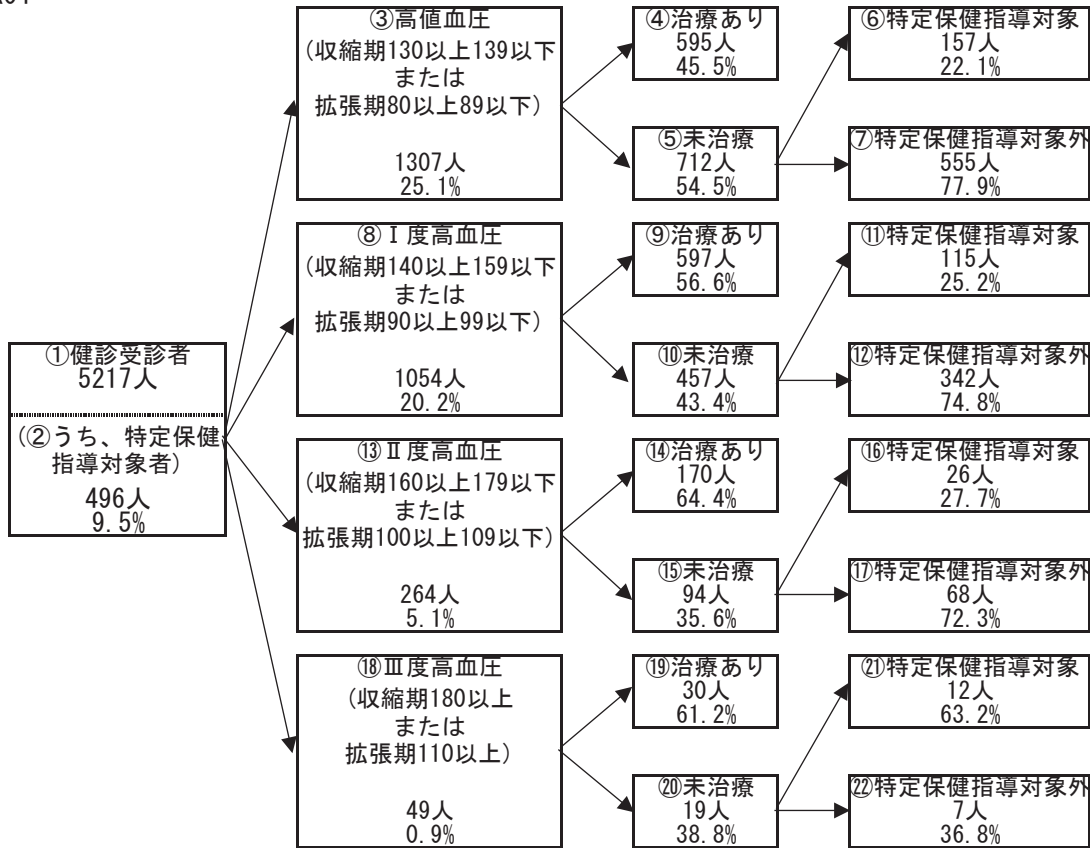

## 2 健診の状況

### 糖尿病性腎症・糖尿病の状況

R04

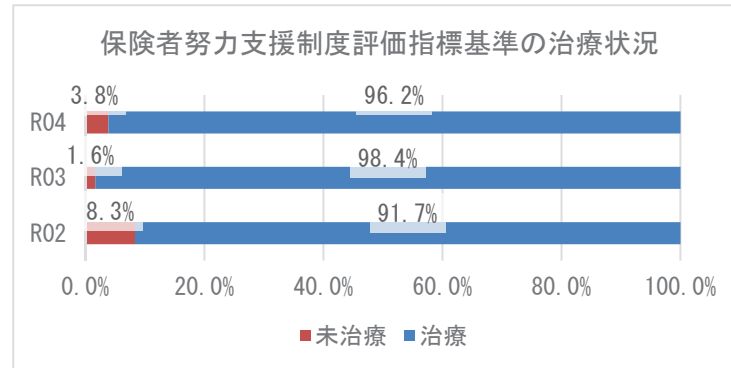
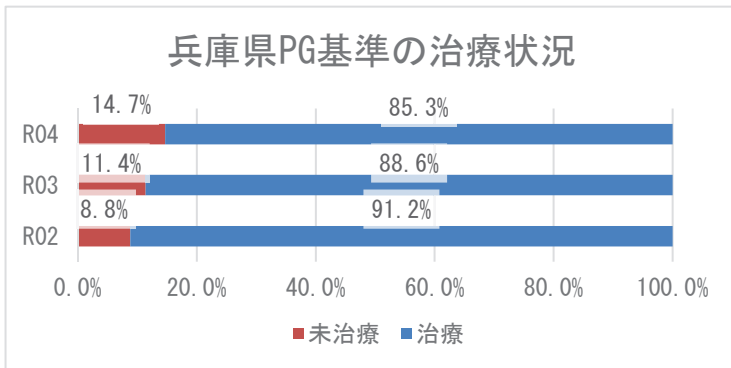
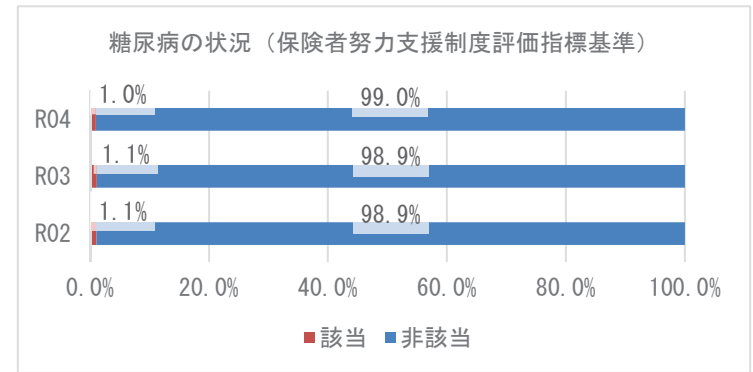
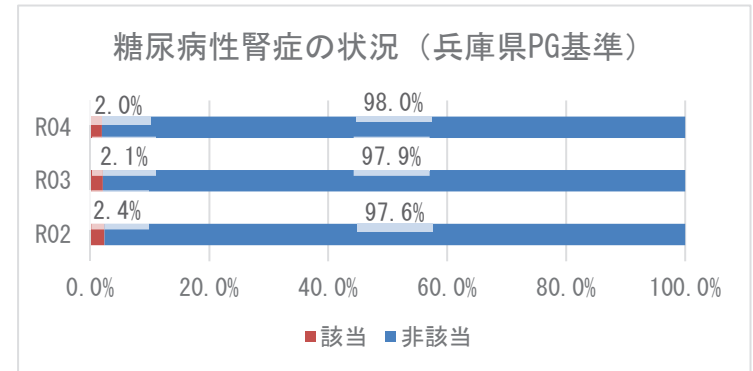
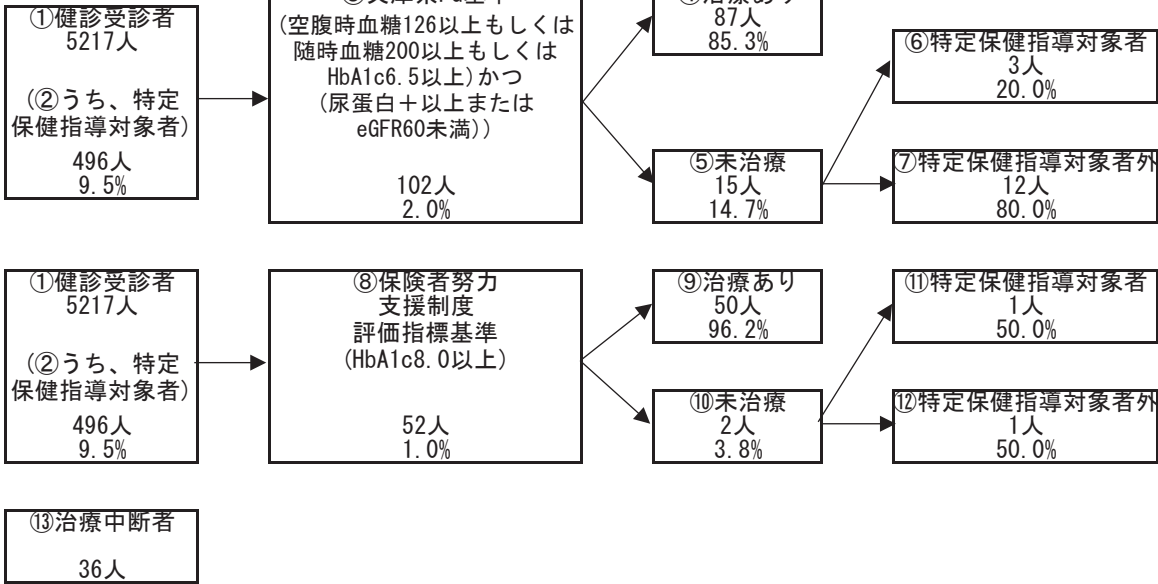

### 3 医療の状況

#### レセプトの状況 - 外来+調剤

R04

|             | 豊岡市                    | 県       | 前年比 |
|-------------|------------------------|---------|-----|
| 受診率(%)      | 862.55<br>( 808.18 )   | 915.75  | ↑   |
| 1人当たり費用額(円) | 222,188<br>( 208,773 ) | 222,827 | ↑   |
| 1件当たり日数     | 1.49<br>( 1.48 )       | 1.52    | ↓   |
| 1日当たり費用額(円) | 17,315<br>( 17,315 )   | 16,045  | ↓   |

R03

|             | 豊岡市                    | 県       | 前年比 |
|-------------|------------------------|---------|-----|
| 受診率(%)      | 835.09<br>( 785.67 )   | 896.19  | ↑   |
| 1人当たり費用額(円) | 220,331<br>( 207,913 ) | 218,451 | ↑   |
| 1件当たり日数     | 1.50<br>( 1.49 )       | 1.53    | ↑   |
| 1日当たり費用額(円) | 17,648<br>( 17,648 )   | 15,966  | ↓   |

R02

|             | 豊岡市                    | 県       |
|-------------|------------------------|---------|
| 受診率(%)      | 787.55<br>( 739.82 )   | 846.89  |
| 1人当たり費用額(円) | 209,517<br>( 198,166 ) | 204,306 |
| 1件当たり日数     | 1.49<br>( 1.49 )       | 1.53    |
| 1日当たり費用額(円) | 17,802<br>( 17,802 )   | 15,779  |

※ ( ) 内は年齢調整をした値

※ 前年比は年齢調整をしない値で判定

#### レセプトの状況 - 入院

R04

|             | 豊岡市                    | 県       | 前年比 |
|-------------|------------------------|---------|-----|
| 受診率(%)      | 20.20<br>( 18.89 )     | 22.63   | ↑   |
| 1人当たり費用額(円) | 136,808<br>( 126,583 ) | 145,139 | ↑   |
| 1件当たり日数     | 15.65<br>( 15.74 )     | 15.58   | ↑   |
| 1日当たり費用額(円) | 43,294<br>( 42,833 )   | 41,178  | ↑   |

R03

|             | 豊岡市                    | 県       | 前年比 |
|-------------|------------------------|---------|-----|
| 受診率(%)      | 19.55<br>( 18.48 )     | 22.68   | ↑   |
| 1人当たり費用額(円) | 127,909<br>( 119,826 ) | 142,110 | ↑   |
| 1件当たり日数     | 15.52<br>( 15.56 )     | 15.67   | ↓   |
| 1日当たり費用額(円) | 42,148<br>( 42,141 )   | 39,989  | ↑   |

R02

|             | 豊岡市                    | 県       |
|-------------|------------------------|---------|
| 受診率(%)      | 19.22<br>( 18.35 )     | 22.29   |
| 1人当たり費用額(円) | 122,437<br>( 115,334 ) | 136,046 |
| 1件当たり日数     | 16.00<br>( 15.99 )     | 15.99   |
| 1日当たり費用額(円) | 39,823<br>( 40,354 )   | 38,176  |

※ ( ) 内は年齢調整をした値

※ 前年比は年齢調整をしない値で判定



### 3 医療の状況

#### 入外レセプト件数順位(生活習慣病)

R04

| 順位 | 病名    | 件数     | 前年比 |
|----|-------|--------|-----|
| 1  | 高血圧症  | 18,911 | ↓   |
| 2  | 筋・骨格  | 15,716 | ↓   |
| 3  | 糖尿病   | 12,365 | ↓   |
| 4  | 脂質異常症 | 10,549 | ↓   |
| 5  | 精神    | 6,072  | ↑   |
| 6  | がん    | 4,407  | ↓   |
| 7  | 狭心症   | 1,489  | ↑   |
| 8  | 脳梗塞   | 755    | ↓   |
| 9  | 脂肪肝   | 383    | ↓   |
| 10 | 高尿酸血症 | 276    | ↓   |
| 11 | 動脈硬化症 | 131    | ↓   |
| 12 | 心筋梗塞  | 129    | ↑   |
| 13 | 脳出血   | 76     | ↑   |

| 順位 | 病名    | 件数  | 前年比 |
|----|-------|-----|-----|
| 1  | がん    | 525 | ↓   |
| 2  | 精神    | 487 | ↓   |
| 3  | 筋・骨格  | 260 | ↑   |
| 4  | 脳梗塞   | 108 | ↑   |
| 5  | 狭心症   | 82  | ↓   |
| 6  | 脳出血   | 74  | ↑   |
| 7  | 糖尿病   | 48  | ↓   |
| 8  | 高血圧症  | 25  | ↓   |
| 9  | 心筋梗塞  | 15  | ↓   |
| 10 | 脂質異常症 | 3   | ↓   |
| 11 | 動脈硬化症 | 2   | ↑   |
| 12 | 高尿酸血症 | 0   | →   |
| 13 | 脂肪肝   | 0   | →   |

R03

| 順位 | 病名    | 件数     | 前年比 |
|----|-------|--------|-----|
| 1  | 高血圧症  | 19,929 | ↓   |
| 2  | 筋・骨格  | 16,178 | ↓   |
| 3  | 糖尿病   | 12,889 | ↑   |
| 4  | 脂質異常症 | 11,734 | ↓   |
| 5  | 精神    | 5,841  | ↓   |
| 6  | がん    | 4,441  | ↓   |
| 7  | 狭心症   | 1,311  | ↑   |
| 8  | 脳梗塞   | 785    | ↑   |
| 9  | 脂肪肝   | 391    | ↑   |
| 10 | 高尿酸血症 | 316    | ↑   |
| 11 | 動脈硬化症 | 138    | ↑   |
| 12 | 心筋梗塞  | 118    | ↓   |
| 13 | 脳出血   | 68     | ↓   |

| 順位 | 病名    | 件数  | 前年比 |
|----|-------|-----|-----|
| 1  | がん    | 585 | ↑   |
| 2  | 精神    | 490 | ↓   |
| 3  | 筋・骨格  | 247 | ↑   |
| 4  | 脳梗塞   | 98  | ↓   |
| 5  | 狭心症   | 86  | ↑   |
| 6  | 脳出血   | 73  | ↓   |
| 7  | 糖尿病   | 57  | ↑   |
| 8  | 心筋梗塞  | 32  | ↑   |
| 9  | 高血圧症  | 8   | ↓   |
| 10 | 脂質異常症 | 7   | ↑   |
| 11 | 動脈硬化症 | 1   | ↓   |
| 12 | 高尿酸血症 | 0   | ↓   |
| 13 | 脂肪肝   | 0   | →   |

R02

| 順位 | 病名    | 件数     |
|----|-------|--------|
| 1  | 高血圧症  | 20,145 |
| 2  | 筋・骨格  | 15,571 |
| 3  | 糖尿病   | 12,393 |
| 4  | 脂質異常症 | 11,066 |
| 5  | 精神    | 5,927  |
| 6  | がん    | 4,213  |
| 7  | 狭心症   | 1,223  |
| 8  | 脳梗塞   | 670    |
| 9  | 脂肪肝   | 330    |
| 10 | 高尿酸血症 | 280    |
| 11 | 動脈硬化症 | 133    |
| 12 | 心筋梗塞  | 98     |
| 13 | 脳出血   | 76     |

| 順位 | 病名    | 件数  |
|----|-------|-----|
| 1  | 精神    | 558 |
| 2  | がん    | 500 |
| 3  | 筋・骨格  | 185 |
| 4  | 脳梗塞   | 101 |
| 5  | 脳出血   | 83  |
| 6  | 狭心症   | 60  |
| 7  | 糖尿病   | 41  |
| 8  | 心筋梗塞  | 19  |
| 9  | 高血圧症  | 18  |
| 10 | 動脈硬化症 | 5   |
| 11 | 脂質異常症 | 4   |
| 12 | 高尿酸血症 | 1   |
| 13 | 脂肪肝   | 0   |

※ 前年比は件数で判定

#### 入外医療費順位(生活習慣病)

R04

| 順位 | 病名    | 費用額         | 前年比 |
|----|-------|-------------|-----|
| 1  | がん    | 559,862,020 | ↓   |
| 2  | 糖尿病   | 340,336,840 | ↓   |
| 3  | 筋・骨格  | 331,854,430 | ↓   |
| 4  | 高血圧症  | 236,360,390 | ↓   |
| 5  | 精神    | 133,230,070 | ↓   |
| 6  | 脂質異常症 | 125,988,270 | ↓   |
| 7  | 狭心症   | 37,686,290  | ↑   |
| 8  | 脳梗塞   | 14,308,710  | ↓   |
| 9  | 脂肪肝   | 6,395,850   | ↓   |
| 10 | 心筋梗塞  | 4,811,360   | ↑   |
| 11 | 動脈硬化症 | 3,303,390   | ↓   |
| 12 | 高尿酸血症 | 2,054,910   | ↓   |
| 13 | 脳出血   | 1,288,110   | ↑   |

| 順位 | 病名    | 費用額         | 前年比 |
|----|-------|-------------|-----|
| 1  | がん    | 468,272,130 | ↑   |
| 2  | 筋・骨格  | 218,833,060 | ↓   |
| 3  | 精神    | 213,072,460 | ↑   |
| 4  | 脳梗塞   | 80,291,840  | ↑   |
| 5  | 狭心症   | 72,212,780  | ↓   |
| 6  | 脳出血   | 46,048,720  | ↓   |
| 7  | 心筋梗塞  | 30,477,700  | ↓   |
| 8  | 糖尿病   | 22,944,060  | ↓   |
| 9  | 高血圧症  | 6,379,420   | ↑   |
| 10 | 動脈硬化症 | 1,609,750   | ↑   |
| 11 | 脂質異常症 | 199,270     | ↓   |
| 12 | 高尿酸血症 | 0           | →   |
| 13 | 脂肪肝   | 0           | →   |

R03

| 順位 | 病名    | 費用額         | 前年比 |
|----|-------|-------------|-----|
| 1  | がん    | 604,496,040 | ↓   |
| 2  | 糖尿病   | 352,139,890 | ↓   |
| 3  | 筋・骨格  | 347,842,090 | ↓   |
| 4  | 高血圧症  | 254,173,030 | ↓   |
| 5  | 脂質異常症 | 146,152,940 | ↑   |
| 6  | 精神    | 137,830,070 | ↑   |
| 7  | 狭心症   | 31,017,870  | ↑   |
| 8  | 脳梗塞   | 15,943,840  | ↑   |
| 9  | 脂肪肝   | 6,833,240   | ↑   |
| 10 | 動脈硬化症 | 5,744,340   | ↓   |
| 11 | 心筋梗塞  | 4,371,560   | ↑   |
| 12 | 高尿酸血症 | 2,812,550   | ↑   |
| 13 | 脳出血   | 1,160,950   | ↓   |

| 順位 | 病名    | 費用額         | 前年比 |
|----|-------|-------------|-----|
| 1  | がん    | 460,859,160 | ↑   |
| 2  | 筋・骨格  | 220,973,750 | ↑   |
| 3  | 精神    | 198,434,070 | ↓   |
| 4  | 狭心症   | 92,195,230  | ↑   |
| 5  | 脳梗塞   | 68,652,690  | ↑   |
| 6  | 心筋梗塞  | 52,494,520  | ↑   |
| 7  | 脳出血   | 48,630,640  | ↓   |
| 8  | 糖尿病   | 23,450,100  | ↑   |
| 9  | 高血圧症  | 2,068,360   | ↓   |
| 10 | 脂質異常症 | 1,714,480   | ↑   |
| 11 | 動脈硬化症 | 851,130     | ↓   |
| 12 | 高尿酸血症 | 0           | ↓   |
| 13 | 脂肪肝   | 0           | →   |

R02

| 順位 | 病名    | 費用額         |
|----|-------|-------------|
| 1  | がん    | 616,522,280 |
| 2  | 筋・骨格  | 353,006,310 |
| 3  | 糖尿病   | 334,712,880 |
| 4  | 高血圧症  | 262,580,020 |
| 5  | 脂質異常症 | 143,852,950 |
| 6  | 精神    | 136,766,230 |
| 7  | 狭心症   | 24,685,500  |
| 8  | 脳梗塞   | 15,570,550  |
| 9  | 動脈硬化症 | 11,093,810  |
| 10 | 脂肪肝   | 6,202,570   |
| 11 | 心筋梗塞  | 2,784,040   |
| 12 | 高尿酸血症 | 2,422,740   |
| 13 | 脳出血   | 1,276,440   |

| 順位 | 病名    | 費用額         |
|----|-------|-------------|
| 1  | がん    | 410,960,930 |
| 2  | 精神    | 227,644,680 |
| 3  | 筋・骨格  | 147,652,330 |
| 4  | 脳梗塞   | 67,150,650  |
| 5  | 狭心症   | 58,843,820  |
| 6  | 脳出血   | 52,885,650  |
| 7  | 心筋梗塞  | 30,764,860  |
| 8  | 糖尿病   | 17,006,480  |
| 9  | 動脈硬化症 | 7,706,060   |
| 10 | 高血圧症  | 6,221,060   |
| 11 | 高尿酸血症 | 579,840     |
| 12 | 脂質異常症 | 546,720     |
| 13 | 脂肪肝   | 0           |

※ 前年比は費用額で判定

### 3 医療の状況

#### 基礎疾患・人工透析等の該当者数

R04

|       | 豊岡市   |        | 県       |        |
|-------|-------|--------|---------|--------|
|       | 人数    | 割合     | 人数      | 割合     |
| 糖尿病   | 2,479 | 14.90% | 165,821 | 15.91% |
| 高血圧   | 4,878 | 29.31% | 272,255 | 26.12% |
| 脂質異常症 | 4,584 | 27.55% | 267,354 | 25.65% |

|        | 豊岡市 |        | 県     |        |
|--------|-----|--------|-------|--------|
|        | 人数  | 割合     | 人数    | 割合     |
| 人工透析   | 60  | 0.36%  | 3,569 | 0.34%  |
| うち、糖尿病 | 39  | 65.00% | 2,135 | 59.82% |



|          | 豊岡市 |        | 県      |        |
|----------|-----|--------|--------|--------|
|          | 人数  | 割合     | 人数     | 割合     |
| 虚血性心疾患   | 941 | 5.66%  | 49,957 | 4.79%  |
| うち、糖尿病   | 475 | 50.48% | 27,691 | 55.43% |
| うち、高血圧   | 779 | 82.78% | 40,475 | 81.02% |
| うち、脂質異常症 | 729 | 77.47% | 38,885 | 77.84% |
| 脳血管疾患    | 840 | 5.05%  | 60,286 | 5.78%  |
| うち、糖尿病   | 348 | 41.43% | 27,111 | 44.97% |
| うち、高血圧   | 669 | 79.64% | 45,289 | 75.12% |
| うち、脂質異常症 | 594 | 70.71% | 42,460 | 70.43% |

R03

|       | 豊岡市   |        | 県       |        |
|-------|-------|--------|---------|--------|
|       | 人数    | 割合     | 人数      | 割合     |
| 糖尿病   | 2,731 | 15.57% | 178,426 | 16.34% |
| 高血圧   | 5,265 | 30.02% | 295,446 | 27.05% |
| 脂質異常症 | 4,913 | 28.02% | 288,184 | 26.38% |

|        | 豊岡市 |        | 県     |        |
|--------|-----|--------|-------|--------|
|        | 人数  | 割合     | 人数    | 割合     |
| 人工透析   | 63  | 0.36%  | 3,634 | 0.33%  |
| うち、糖尿病 | 41  | 65.08% | 2,137 | 58.81% |



|          | 豊岡市   |        | 県      |        |
|----------|-------|--------|--------|--------|
|          | 人数    | 割合     | 人数     | 割合     |
| 虚血性心疾患   | 1,004 | 5.73%  | 55,292 | 5.06%  |
| うち、糖尿病   | 520   | 51.79% | 30,327 | 54.85% |
| うち、高血圧   | 844   | 84.06% | 44,894 | 81.19% |
| うち、脂質異常症 | 762   | 75.90% | 42,866 | 77.53% |
| 脳血管疾患    | 906   | 5.17%  | 66,365 | 6.08%  |
| うち、糖尿病   | 390   | 43.05% | 29,816 | 44.93% |
| うち、高血圧   | 721   | 79.58% | 50,004 | 75.35% |
| うち、脂質異常症 | 634   | 69.98% | 46,687 | 70.35% |

R02

|       | 豊岡市   |        | 県       |        |
|-------|-------|--------|---------|--------|
|       | 人数    | 割合     | 人数      | 割合     |
| 糖尿病   | 2,409 | 13.43% | 154,938 | 13.82% |
| 高血圧   | 4,649 | 25.92% | 257,517 | 22.98% |
| 脂質異常症 | 4,333 | 24.15% | 252,368 | 22.52% |

|        | 豊岡市 |        | 県     |        |
|--------|-----|--------|-------|--------|
|        | 人数  | 割合     | 人数    | 割合     |
| 人工透析   | 51  | 0.28%  | 3,029 | 0.27%  |
| うち、糖尿病 | 30  | 58.82% | 1,719 | 56.75% |



|          | 豊岡市 |        | 県      |        |
|----------|-----|--------|--------|--------|
|          | 人数  | 割合     | 人数     | 割合     |
| 虚血性心疾患   | 856 | 4.77%  | 47,959 | 4.28%  |
| うち、糖尿病   | 447 | 52.22% | 25,896 | 54.00% |
| うち、高血圧   | 708 | 82.71% | 38,618 | 80.52% |
| うち、脂質異常症 | 646 | 75.47% | 37,020 | 77.19% |
| 脳血管疾患    | 780 | 4.35%  | 56,814 | 5.07%  |
| うち、糖尿病   | 329 | 42.18% | 25,250 | 44.44% |
| うち、高血圧   | 614 | 78.72% | 42,439 | 74.70% |
| うち、脂質異常症 | 518 | 66.41% | 39,643 | 69.78% |

## 4 介護の状況

### 要介護度別認定率

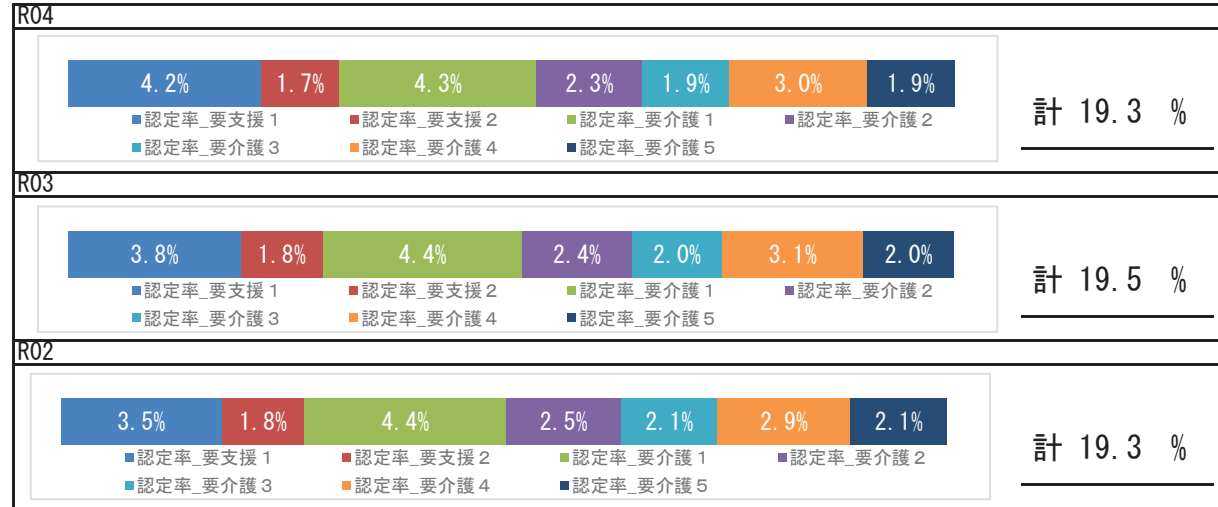

### 要介護認定者の有病状況

#### R04

|       | 65～74歳 |     | 75歳以上  |       | 計      |       |        |
|-------|--------|-----|--------|-------|--------|-------|--------|
|       | 人数     | 割合  | 人数     | 割合    | 人数     | 割合    |        |
| 基礎疾患  | 糖尿病    | 93  | 23.91% | 1,219 | 25.92% | 1,312 | 25.77% |
|       | 糖尿病合併症 | 19  | 4.88%  | 165   | 3.51%  | 184   | 3.61%  |
| 循環器疾患 | 心臓病    | 193 | 49.61% | 3,250 | 69.10% | 3,443 | 67.62% |
|       | 脳血管疾患  | 83  | 21.34% | 1,102 | 23.43% | 1,185 | 23.27% |
| その他   | がん     | 26  | 6.68%  | 471   | 10.01% | 497   | 9.76%  |
|       | 精神     | 117 | 30.08% | 2,082 | 44.27% | 2,199 | 43.19% |
|       | 筋・骨格   | 150 | 38.56% | 2,772 | 58.94% | 2,922 | 57.38% |
|       | 難病     | 19  | 4.88%  | 129   | 2.74%  | 148   | 2.91%  |

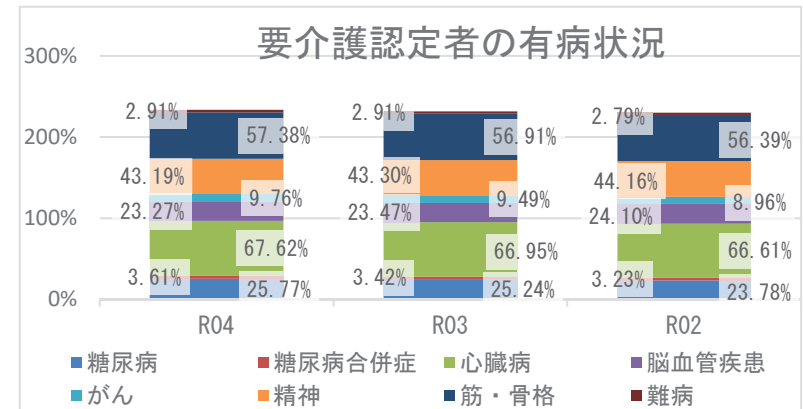

## 5 考察

- 平均寿命は県と比較して、男性は短く、女性は同程度となっています。令和4年度の平均自立期間は、前年度と比較して、男女ともに同程度となり、県と比較して、男女ともに同程度です。
- 死因では、生活習慣病の重症化疾患（心疾患・脳血管疾患）は、併せて22.38%になります。その他の呼吸器系の疾患が4.38%を占めており、具体的な疾患や経年的な確認が必要です。
- 介護の状況から、令和4年度要介護認定率は前年度より減少しています。要介護認定者の有病状況においては、心臓病、筋・骨格疾患の有病者の割合が高くなっています。
- 医療の状況から、市の1人当たり費用額（外来＋調剤、入院）の経年推移は、県の傾向と同様に令和2年度以降増加しており、新型コロナウイルス感染症流行時の受診控え以降の医療受診行動回復による影響も考えられます。入外医療費順位（生活習慣病）では、外来では狭心症、心筋梗塞費用額が経年で増加しており、入院では、脳血管疾患、虚血性心疾患に係る医療費が多くを占めています。各疾病該当者数の推移では、令和4年度の重症化疾患（虚血性心疾患、脳血管疾患）、基礎疾患（糖尿病、高血圧、脂質異常症）の該当者割合は、いずれも前年度より減少していますが、基礎疾患（高血圧、脂質異常症）の該当者割合は経年で県割合より高く、重症化疾患該当者のうち高血圧該当者割合が経年で県割合より高い状況です。生活習慣病等重症化予防事業の実施状況等の確認、検討をお勧めします。
- 健診の状況では、特定健診受診率は前年度より増加し、特定保健指導実施率は減少していますが、いずれも県よりも高い状況です。引き続き、特定健診受診率、特定保健指導実施率向上に向けて、事業のPDCAを回しつつ、取組を継続する必要があります。令和4年度健診受診者の高血圧、糖尿病の治療状況において、Ⅲ度高血圧の未治療者は38.8%、兵庫県糖尿病性腎症重症化予防事業プログラム基準該当者のうち未治療者は14.7%であり、確実な受診勧奨が必要があります。健診結果における「生活習慣のリスク」では睡眠・運動・喫煙リスク、「生活習慣病のリスク」では、肝機能リスクが県より高い状況です。広く一般に向けた適切な生活習慣に関する知識の普及啓発活動等、健康意識の向上に向けた積極的な取組が重要です。