

基礎情報—人口総数・高齢化率・被保険者数等

	人口総数	高齢化率	被保険者数	加入率	平均年齢
兵庫県	5,468,729	27.1	1,120,809	20.5	54.0
神戸市	1,518,478	27.1	314,089	20.7	52.9
東灘区	210,592	23.6	37,884	18.0	52.8
灘区	134,299	25.0	25,762	19.2	51.3
中央区	131,700	25.5	32,657	24.8	47.4
兵庫区	105,260	30.5	26,564	25.2	48.2
長田区	96,684	32.9	24,379	25.2	50.8
須磨区	161,064	30.5	15,008	9.3	52.1
垂水区	217,370	28.6	42,559	19.6	54.8
北区	217,165	28.6	42,219	19.4	56.0
北須磨支所	0	0.0	19,158	0.0	56.9
西区	244,344	23.4	47,899	19.6	55.4
姫路市	533,920	25.2	108,317	20.3	52.8
尼崎市	436,717	27.7	93,831	21.5	52.4
明石市	292,659	25.3	58,010	19.8	54.4
西宮市	468,599	23.3	85,496	18.2	53.4
洲本市	44,118	33.3	10,323	23.4	55.9
芦屋市	94,591	27.4	18,852	19.9	54.2
伊丹市	196,208	24.1	38,043	19.4	53.2
相生市	30,029	34.5	6,696	22.3	57.3
加古川市	266,711	25.1	54,981	20.6	55.2
赤穂市	48,402	30.2	9,649	19.9	57.3
西脇市	40,807	31.0	8,106	19.9	55.7
宝塚市	220,400	27.1	43,529	19.8	55.1
三木市	77,138	31.8	17,442	22.6	56.0
高砂市	90,822	26.4	19,232	21.2	55.5
川西市	156,180	30.1	30,521	19.5	55.5
小野市	48,410	26.1	9,598	19.8	55.6
三田市	112,552	21.3	20,098	17.9	56.3
加西市	44,234	30.5	9,188	20.8	57.3
猪名川町	30,833	26.3	6,506	21.1	56.7
加東市	40,109	25.3	7,728	19.3	54.2
多可町	21,186	34.0	4,168	19.7	57.3
稲美町	30,995	29.0	6,905	22.3	56.9
播磨町	33,693	25.1	7,256	21.5	54.2
市川町	12,285	33.0	2,888	23.5	57.1
福崎町	19,661	27.3	3,749	19.1	55.3
神河町	11,450	34.1	2,382	20.8	57.6
太子町	33,657	24.5	6,710	19.9	54.8
たつの市	77,182	28.3	16,594	21.5	55.6
上郡町	15,222	34.4	3,483	22.9	59.3
佐用町	17,508	38.2	3,816	21.8	58.5
宍粟市	37,760	32.1	8,540	22.6	55.7
香美町	18,069	36.7	4,072	22.5	56.5
新温泉町	14,817	36.9	3,340	22.5	57.8
養父市	24,256	36.2	5,184	21.4	57.1
朝来市	30,710	33.3	6,375	20.8	56.9
丹波市	64,615	32.3	13,064	20.2	56.5
丹波篠山市	41,206	32.6	9,361	22.7	55.5
淡路市	43,813	36.2	11,811	27.0	54.5
南あわじ市	46,843	33.5	12,937	27.6	54.4
豊岡市	81,884	31.7	17,939	21.9	55.7
阪神南圏域	999,907	25.6	198,179	19.8	53.0
阪神北圏域	716,173	26.0	138,697	19.4	54.9
東播磨圏域	714,880	25.5	146,384	20.5	54.9
北播磨圏域	271,884	29.7	56,230	20.7	55.9
中播磨圏域	577,316	25.6	117,336	20.3	53.1
西播磨圏域	259,760	30.5	55,488	21.4	56.5
但馬圏域	169,736	33.6	36,910	21.7	56.4
丹波圏域	105,821	32.4	22,425	21.2	56.1
淡路圏域	134,774	34.3	35,071	26.0	54.9

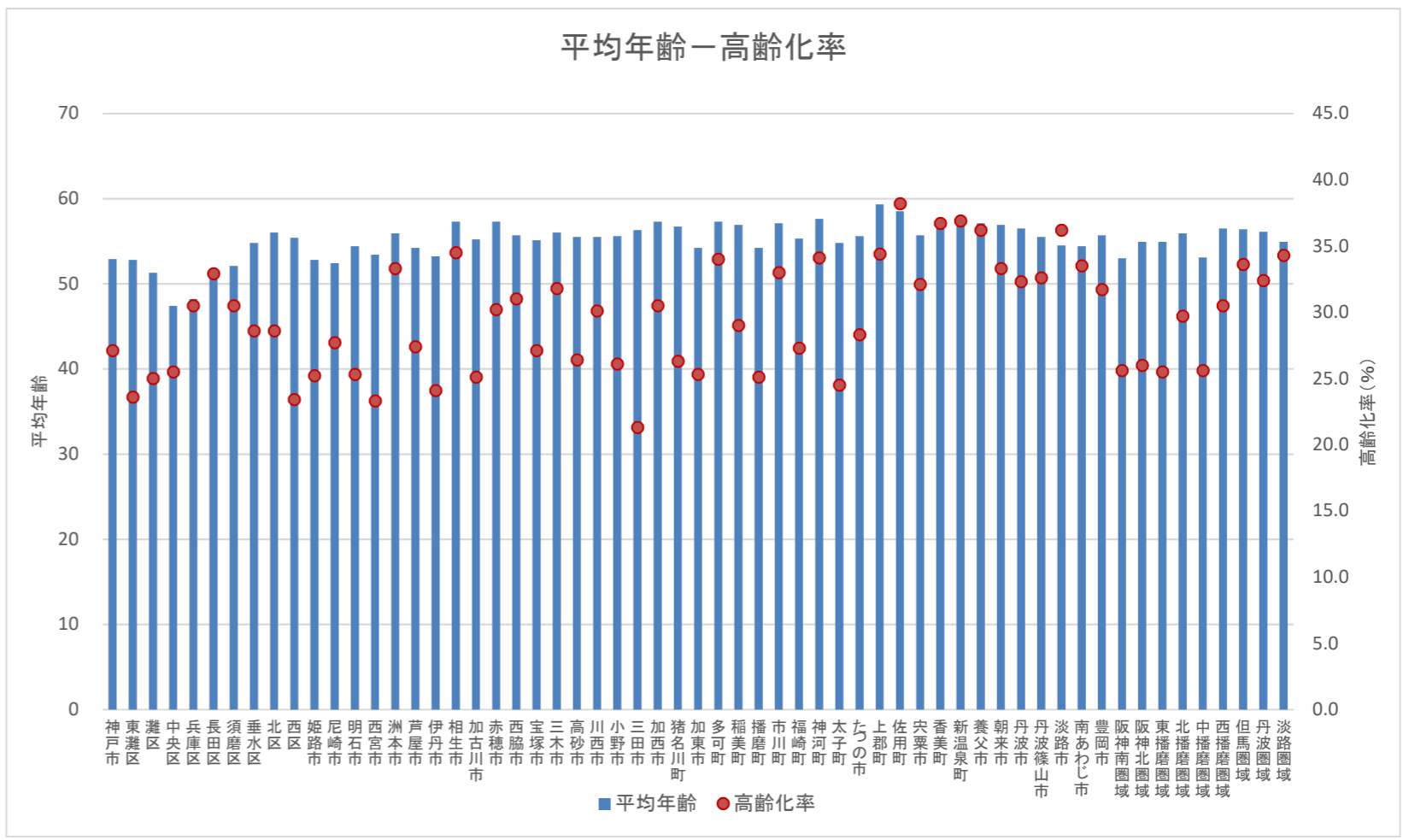
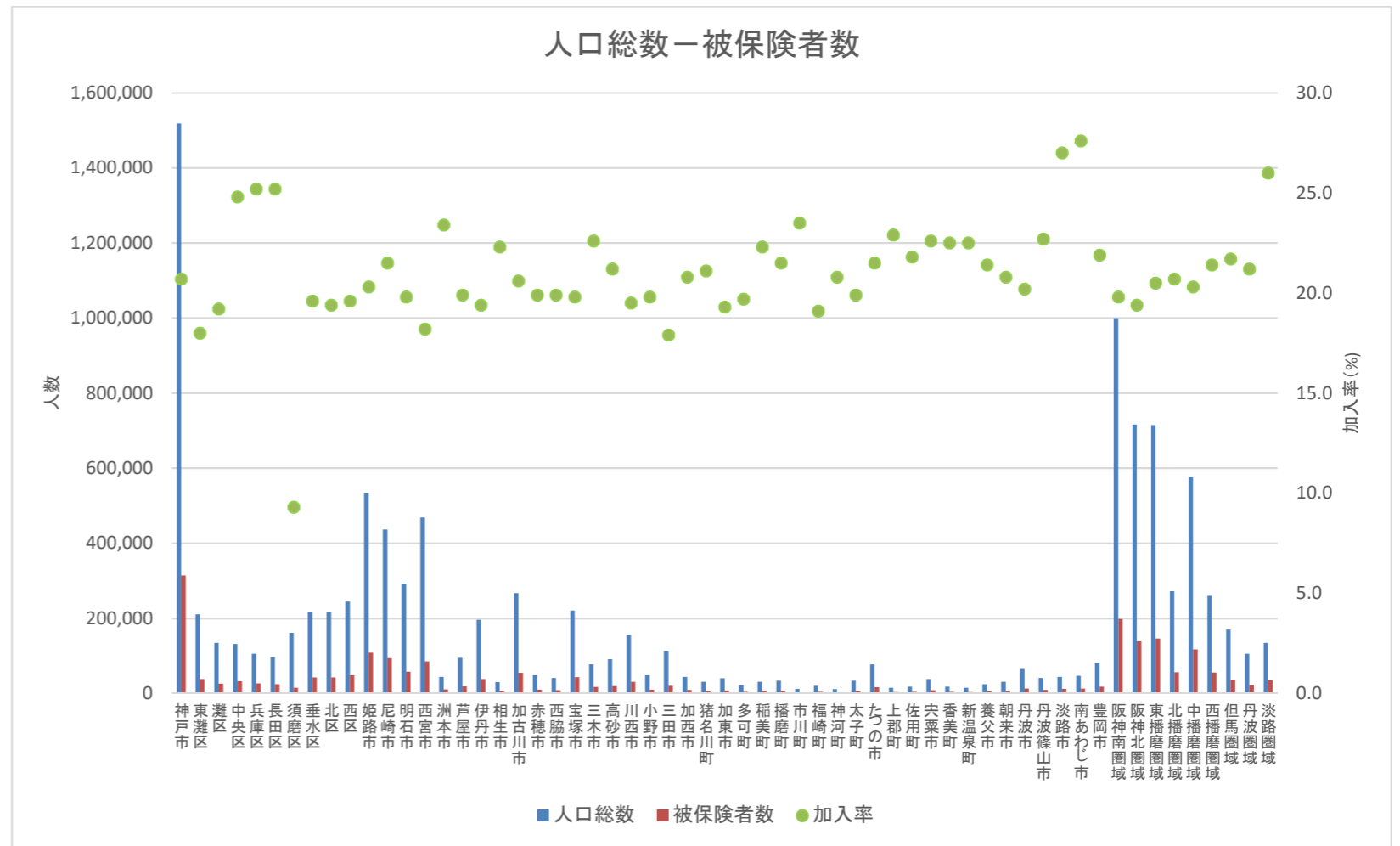

# 基礎情報－死因

死因（平成29年～令和元年）

	1位		2位		3位		4位		5位	
	原因	件数	原因	件数	原因	件数	原因	件数	原因	件数
兵庫県	悪性新生物（腫瘍）	49,174	心疾患（高血圧性を除く）	26,055	脳血管疾患	13,213	老衰	13,112	肺炎	11,009
神戸市	悪性新生物（腫瘍）	13,741	心疾患（高血圧性を除く）	6,690	老衰	3,390	脳血管疾患	3,253	肺炎	2,861
東灘区	悪性新生物（腫瘍）	1,569	心疾患（高血圧性を除く）	681	老衰	434	脳血管疾患	379	その他の呼吸器系の疾患	310
灘区	悪性新生物（腫瘍）	1,151	心疾患（高血圧性を除く）	567	老衰	318	脳血管疾患	306	その他の呼吸器系の疾患	217
中央区	悪性新生物（腫瘍）	1,168	心疾患（高血圧性を除く）	516	脳血管疾患	278	老衰	227	その他の呼吸器系の疾患	195
兵庫区	悪性新生物（腫瘍）	1,262	心疾患（高血圧性を除く）	691	脳血管疾患	287	肺炎	259	その他の呼吸器系の疾患	229
長田区	悪性新生物（腫瘍）	1,119	心疾患（高血圧性を除く）	629	脳血管疾患	297	老衰	295	肺炎	256
須磨区	悪性新生物（腫瘍）	1,561	心疾患（高血圧性を除く）	781	肺炎	361	老衰	339	脳血管疾患	328
垂水区	悪性新生物（腫瘍）	2,064	心疾患（高血圧性を除く）	949	老衰	522	その他の呼吸器系の疾患	508	肺炎	453
北区	悪性新生物（腫瘍）	1,973	心疾患（高血圧性を除く）	998	老衰	523	肺炎	491	脳血管疾患	427
北須磨支所	-	-	-	-	-	-	-	-	-	-
西区	悪性新生物（腫瘍）	1,874	心疾患（高血圧性を除く）	878	老衰	530	脳血管疾患	525	肺炎	393
姫路市	悪性新生物（腫瘍）	4,674	心疾患（高血圧性を除く）	2,781	脳血管疾患	1,412	肺炎	1,089	老衰	929
尼崎市	悪性新生物（腫瘍）	4,430	心疾患（高血圧性を除く）	2,053	脳血管疾患	1,206	老衰	1,003	肺炎	1,002
明石市	悪性新生物（腫瘍）	2,544	心疾患（高血圧性を除く）	1,163	脳血管疾患	821	老衰	668	肺炎	514
西宮市	悪性新生物（腫瘍）	3,483	心疾患（高血圧性を除く）	1,736	老衰	966	脳血管疾患	843	肺炎	750
洲本市	悪性新生物（腫瘍）	530	心疾患（高血圧性を除く）	335	老衰	225	肺炎	152	脳血管疾患	120
芦屋市	悪性新生物（腫瘍）	771	心疾患（高血圧性を除く）	381	老衰	256	脳血管疾患	213	その他の呼吸器系の疾患	162
伊丹市	悪性新生物（腫瘍）	1,592	心疾患（高血圧性を除く）	708	老衰	415	脳血管疾患	321	その他の呼吸器系の疾患	299
相州市	悪性新生物（腫瘍）	323	心疾患（高血圧性を除く）	199	肺炎	165	脳血管疾患	100	老衰	98
加古川市	悪性新生物（腫瘍）	2,195	心疾患（高血圧性を除く）	1,165	老衰	602	脳血管疾患	512	肺炎	410
赤穂市	悪性新生物（腫瘍）	475	老衰	254	心疾患（高血圧性を除く）	241	脳血管疾患	146	その他の呼吸器系の疾患	106
西脇市	悪性新生物（腫瘍）	394	心疾患（高血圧性を除く）	233	脳血管疾患	124	老衰	118	肺炎	113
宝塚市	悪性新生物（腫瘍）	1,847	心疾患（高血圧性を除く）	941	老衰	522	脳血管疾患	440	その他の呼吸器系の疾患	424
三木市	悪性新生物（腫瘍）	780	心疾患（高血圧性を除く）	387	肺炎	216	脳血管疾患	196	老衰	148
高砂市	悪性新生物（腫瘍）	806	心疾患（高血圧性を除く）	476	老衰	272	脳血管疾患	214	肺炎	204
川西市	悪性新生物（腫瘍）	1,447	心疾患（高血圧性を除く）	693	老衰	390	肺炎	370	脳血管疾患	352
小野市	悪性新生物（腫瘍）	357	心疾患（高血圧性を除く）	185	老衰	167	脳血管疾患	125	肺炎	95
三田市	悪性新生物（腫瘍）	804	心疾患（高血圧性を除く）	444	脳血管疾患	164	肺炎	136	老衰	134
加西市	悪性新生物（腫瘍）	415	心疾患（高血圧性を除く）	318	脳血管疾患	144	老衰	111	その他の呼吸器系の疾患	72
猪名川町	悪性新生物（腫瘍）	248	心疾患（高血圧性を除く）	118	脳血管疾患	81	老衰	76	肺炎	62
加東市	悪性新生物（腫瘍）	310	心疾患（高血圧性を除く）	242	脳血管疾患	94	肺炎	76	老衰	67
多可町	悪性新生物（腫瘍）	219	心疾患（高血圧性を除く）	161	その他の呼吸器系の疾患	76	脳血管疾患	61	老衰	61
稲美町	悪性新生物（腫瘍）	262	心疾患（高血圧性を除く）	159	老衰	96	脳血管疾患	61	肺炎	60
播磨町	悪性新生物（腫瘍）	302	心疾患（高血圧性を除く）	144	老衰	77	脳血管疾患	71	肺炎	56
市川町	悪性新生物（腫瘍）	144	心疾患（高血圧性を除く）	112	脳血管疾患	47	その他の呼吸器系の疾患	31	肺炎	27
福崎町	悪性新生物（腫瘍）	176	心疾患（高血圧性を除く）	150	脳血管疾患	60	その他の呼吸器系の疾患	39	肺炎	32
神河町	悪性新生物（腫瘍）	125	心疾患（高血圧性を除く）	94	脳血管疾患	39	肺炎	36	老衰	33
太子町	悪性新生物（腫瘍）	279	心疾患（高血圧性を除く）	161	脳血管疾患	68	肺炎	55	その他の呼吸器系の疾患	39
たつの市	悪性新生物（腫瘍）	746	心疾患（高血圧性を除く）	412	脳血管疾患	269	肺炎	175	老衰	162
上郡町	悪性新生物（腫瘍）	148	心疾患（高血圧性を除く）	83	老衰	61	脳血管疾患	46	肺炎	43
佐用町	悪性新生物（腫瘍）	239	心疾患（高血圧性を除く）	151	老衰	91	肺炎	86	脳血管疾患	66
宍粟市	悪性新生物（腫瘍）	400	心疾患（高血圧性を除く）	306	脳血管疾患	169	肺炎	104	その他の呼吸器系の疾患	90
香美町	悪性新生物（腫瘍）	232	心疾患（高血圧性を除く）	113	脳血管疾患	97	老衰	89	肺炎	44
新温泉町	悪性新生物（腫瘍）	184	心疾患（高血圧性を除く）	128	脳血管疾患	79	老衰	58	その他の呼吸器系の疾患	47
養父市	悪性新生物（腫瘍）	252	心疾患（高血圧性を除く）	196	老衰	154	脳血管疾患	92	肺炎	85
朝来市	悪性新生物（腫瘍）	348	心疾患（高血圧性を除く）	194	老衰	170	脳血管疾患	101	肺炎	86
丹波市	悪性新生物（腫瘍）	614	心疾患（高血圧性を除く）	450	脳血管疾患	246	老衰	207	肺炎	176
丹波篠山市	悪性新生物（腫瘍）	413	心疾患（高血圧性を除く）	310	老衰	226	脳血管疾患	165	肺炎	110
淡路市	悪性新生物（腫瘍）	565	心疾患（高血圧性を除く）	372	肺炎	214	脳血管疾患	164	老衰	139
南あわじ市	悪性新生物（腫瘍）	523	心疾患（高血圧性を除く）	395	肺炎	194	脳血管疾患	149	老衰	137
豊岡市	悪性新生物（腫瘍）	837	心疾患（高血圧性を除く）	475	老衰	392	脳血管疾患	282	肺炎	142
阪神南圏域	悪性新生物（腫瘍）	8,684	心疾患（高血圧性を除く）	4,170	脳血管疾患	2,262	老衰	2,225	肺炎	1,909
阪神北圏域	悪性新生物（腫瘍）	5,938	心疾患（高血圧性を除く）	2,904	老衰	1,537	脳血管疾患	1,358	肺炎	1,248
東播磨圏域	悪性新生物（腫瘍）	6,109	心疾患（高血圧性を除く）	3,107	老衰	1,715	脳血管疾患	1,679	肺炎	1,244
北播磨圏域	悪性新生物（腫瘍）	2,475	心疾患（高血圧性を除く）	1,526	脳血管疾患	744	老衰	672	肺炎	619
中播磨圏域	悪性新生物（腫瘍）	5,119	心疾患（高血圧性を除く）	3,137	脳血管疾患	1,558	肺炎	1,184	老衰	1,017
西播磨圏域	悪性新生物（腫瘍）	2,610	心疾患（高血圧性を除く）	1,553	脳血管疾患	864	老衰	759	肺炎	711
但馬圏域	悪性新生物（腫瘍）	1,853	心疾患（高血圧性を除く）	1,106	老衰	863	脳血管疾患	651	肺炎	387
丹波圏域	悪性新生物（腫瘍）	1,027	心疾患（高血圧性を除く）	760	老衰	433	脳血管疾患	411	肺炎	286
淡路圏域	悪性新生物（腫瘍）	1,618	心疾患（高血圧性を除く）	1,102	肺炎	560	老衰	501	脳血管疾患	433

# 基礎情報－死因

悪性新生物内訳（詳細上位3疾病）

	1位		2位		3位	
	原因	件数	原因	件数	原因	件数
兵庫県	気管、気管支及び肺	9,965件 (20.26%)	胃	5,985件 (12.17%)	膵	4,511件 (9.17%)
神戸市	気管、気管支及び肺	2,725件 (19.83%)	胃	1,613件 (11.74%)	結腸	1,276件 (9.29%)
東灘区	気管、気管支及び肺	294件 (18.74%)	膵	162件 (10.33%)	結腸	153件 (9.75%)
灘区	気管、気管支及び肺	218件 (18.94%)	胃	121件 (10.51%)	膵	116件 (10.08%)
中央区	気管、気管支及び肺	228件 (19.52%)	胃	124件 (10.62%)	結腸	118件 (10.10%)
兵庫区	気管、気管支及び肺	271件 (21.47%)	胃	171件 (13.55%)	結腸	109件 (8.64%)
長田区	気管、気管支及び肺	221件 (19.75%)	胃	138件 (12.33%)	肝及び肝内胆管	117件 (10.46%)
須磨区	気管、気管支及び肺	326件 (20.88%)	胃	189件 (12.11%)	結腸	158件 (10.12%)
垂水区	気管、気管支及び肺	423件 (20.49%)	胃	247件 (11.97%)	膵	201件 (9.74%)
北区	気管、気管支及び肺	374件 (18.96%)	胃	243件 (12.32%)	結腸	198件 (10.04%)
北須磨支所	-	-	-	-	-	-
西区	気管、気管支及び肺	370件 (19.74%)	胃	237件 (12.65%)	膵	180件 (9.61%)
姫路市	気管、気管支及び肺	960件 (20.54%)	胃	577件 (12.34%)	肝及び肝内胆管	446件 (9.54%)
尼崎市	気管、気管支及び肺	932件 (21.04%)	胃	519件 (11.72%)	肝及び肝内胆管	412件 (9.30%)
明石市	気管、気管支及び肺	482件 (18.95%)	胃	298件 (11.71%)	肝及び肝内胆管	248件 (9.75%)
西宮市	気管、気管支及び肺	657件 (18.86%)	胃	410件 (11.77%)	膵	352件 (10.11%)
洲本市	気管、気管支及び肺	127件 (23.96%)	胃	63件 (11.89%)	膵	51件 (9.62%)
芦屋市	気管、気管支及び肺	154件 (19.97%)	胃	86件 (11.15%)	膵	82件 (10.64%)
伊丹市	気管、気管支及び肺	348件 (21.86%)	胃	182件 (11.43%)	膵	144件 (9.05%)
相生市	気管、気管支及び肺	72件 (22.29%)	胃	36件 (11.15%)	肝及び肝内胆管	31件 (9.60%)
加古川市	気管、気管支及び肺	473件 (21.55%)	胃	303件 (13.80%)	その他	204件 (9.29%)
赤穂市	気管、気管支及び肺	101件 (21.26%)	胃	47件 (9.89%)	肝及び肝内胆管	46件 (9.68%)
西脇市	気管、気管支及び肺	65件 (16.50%)	胃	62件 (15.74%)	膵	39件 (9.90%)
宝塚市	気管、気管支及び肺	366件 (19.82%)	胃	230件 (12.45%)	結腸	176件 (9.53%)
三木市	気管、気管支及び肺	145件 (18.59%)	胃	102件 (13.08%)	結腸	73件 (9.36%)
高砂市	気管、気管支及び肺	160件 (19.85%)	胃	104件 (12.90%)	結腸	71件 (8.81%)
川西市	気管、気管支及び肺	281件 (19.42%)	胃	182件 (12.58%)	膵	154件 (10.64%)
小野市	気管、気管支及び肺	68件 (19.05%)	胃	40件 (11.20%)	結腸	40件 (11.20%)
三田市	気管、気管支及び肺	161件 (20.02%)	胃	89件 (11.07%)	膵	81件 (10.07%)
加西市	気管、気管支及び肺	96件 (23.13%)	膵	44件 (10.60%)	胃	42件 (10.12%)
猪名川町	気管、気管支及び肺	48件 (19.35%)	胃	31件 (12.50%)	結腸	24件 (9.68%)
加東市	気管、気管支及び肺	59件 (19.03%)	胃	36件 (11.61%)	結腸	28件 (9.03%)
多可町	気管、気管支及び肺	42件 (19.18%)	結腸	34件 (15.53%)	胃	29件 (13.24%)
稲美町	気管、気管支及び肺	68件 (25.95%)	胃	33件 (12.60%)	膵	26件 (9.92%)
播磨町	気管、気管支及び肺	68件 (22.52%)	胃	33件 (10.93%)	膵	32件 (10.60%)
市川町	気管、気管支及び肺	31件 (21.53%)	胃	24件 (16.67%)	結腸	12件 (8.33%)
福崎町	気管、気管支及び肺	37件 (21.02%)	胃	22件 (12.50%)	結腸	20件 (11.36%)
神河町	気管、気管支及び肺	22件 (17.60%)	胃	19件 (15.20%)	膵	13件 (10.40%)
太子町	気管、気管支及び肺	54件 (19.35%)	胃	35件 (12.54%)	結腸	34件 (12.19%)
たつの市	気管、気管支及び肺	162件 (21.72%)	胃	92件 (12.33%)	膵	81件 (10.86%)
上郡町	気管、気管支及び肺	33件 (22.30%)	胃	20件 (13.51%)	結腸	15件 (10.14%)
佐用町	気管、気管支及び肺	54件 (22.59%)	胃	38件 (15.90%)	膵	31件 (12.97%)
宍粟市	気管、気管支及び肺	90件 (22.50%)	胃	45件 (11.25%)	肝及び肝内胆管	33件 (8.25%)
香美町	胃	48件 (20.69%)	気管、気管支及び肺	45件 (19.40%)	結腸	18件 (7.76%)
新温泉町	気管、気管支及び肺	30件 (16.30%)	結腸	23件 (12.50%)	胃	21件 (11.41%)
養父市	気管、気管支及び肺	39件 (15.48%)	胃	33件 (13.10%)	膵	28件 (11.11%)
朝来市	気管、気管支及び肺	74件 (21.26%)	胃	46件 (13.22%)	膵	39件 (11.21%)
丹波市	気管、気管支及び肺	132件 (21.50%)	胃	86件 (14.01%)	結腸	52件 (8.47%)
丹波篠山市	気管、気管支及び肺	95件 (23.00%)	胃	52件 (12.59%)	膵	52件 (12.59%)
淡路市	気管、気管支及び肺	121件 (21.42%)	胃	83件 (14.69%)	膵	56件 (9.91%)
南あわじ市	気管、気管支及び肺	115件 (21.99%)	胃	67件 (12.81%)	膵	56件 (10.71%)
豊岡市	気管、気管支及び肺	173件 (20.67%)	胃	107件 (12.78%)	結腸	71件 (8.48%)
阪神南圏域	気管、気管支及び肺	1,743件 (20.07%)	胃	1,015件 (11.69%)	結腸	812件 (9.35%)
阪神北圏域	気管、気管支及び肺	1,204件 (20.28%)	胃	714件 (12.02%)	膵	574件 (9.67%)
東播磨圏域	気管、気管支及び肺	1,251件 (20.48%)	胃	771件 (12.62%)	膵	531件 (8.69%)
北播磨圏域	気管、気管支及び肺	475件 (19.19%)	胃	311件 (12.57%)	結腸	239件 (9.66%)
中播磨圏域	気管、気管支及び肺	1,050件 (20.51%)	胃	642件 (12.54%)	肝及び肝内胆管	481件 (9.40%)
西播磨圏域	気管、気管支及び肺	566件 (21.69%)	胃	313件 (11.99%)	膵	245件 (9.39%)
但馬圏域	気管、気管支及び肺	361件 (19.48%)	胃	255件 (13.76%)	膵	177件 (9.55%)
丹波圏域	気管、気管支及び肺	227件 (22.10%)	胃	138件 (13.44%)	膵	102件 (9.93%)
淡路圏域	気管、気管支及び肺	363件 (22.44%)	胃	213件 (13.16%)	膵	163件 (10.07%)

# 基礎情報－死因

## 心疾患内訳

	急性心筋梗塞		その他の虚血性心疾患	
	件数	割合	件数	割合
兵庫県	4,886	(18.75%)	3,974	(15.25%)
神戸市	1,018	(15.22%)	1,471	(21.99%)
東灘区	107	(15.71%)	160	(23.49%)
灘区	70	(12.35%)	112	(19.75%)
中央区	69	(13.37%)	115	(22.29%)
兵庫区	78	(11.29%)	196	(28.36%)
長田区	83	(13.20%)	160	(25.44%)
須磨区	113	(14.47%)	163	(20.87%)
垂水区	110	(11.59%)	223	(23.50%)
北区	236	(23.65%)	196	(19.64%)
北須磨支所	-	-	-	-
西区	152	(17.31%)	146	(16.63%)
姫路市	577	(20.75%)	434	(15.61%)
尼崎市	500	(24.35%)	236	(11.50%)
明石市	149	(12.81%)	223	(19.17%)
西宮市	321	(18.49%)	200	(11.52%)
洲本市	30	(8.96%)	41	(12.24%)
芦屋市	78	(20.47%)	34	(8.92%)
伊丹市	153	(21.61%)	128	(18.08%)
相生市	36	(18.09%)	14	(7.04%)
加古川市	217	(18.63%)	180	(15.45%)
赤穂市	51	(21.16%)	20	(8.30%)
西脇市	46	(19.74%)	33	(14.16%)
宝塚市	249	(26.46%)	93	(9.88%)
三木市	67	(17.31%)	37	(9.56%)
高砂市	88	(18.49%)	58	(12.18%)
川西市	197	(28.43%)	76	(10.97%)
小野市	35	(18.92%)	25	(13.51%)
三田市	74	(16.67%)	40	(9.01%)
加西市	32	(10.06%)	60	(18.87%)
猪名川町	31	(26.27%)	14	(11.86%)
加東市	64	(26.45%)	14	(5.79%)
多可町	24	(14.91%)	17	(10.56%)
稲美町	14	(8.81%)	19	(11.95%)
播磨町	25	(17.36%)	22	(15.28%)
市川町	10	(8.93%)	27	(24.11%)
福崎町	29	(19.33%)	23	(15.33%)
神河町	16	(17.02%)	14	(14.89%)
太子町	38	(23.60%)	20	(12.42%)
たつの市	80	(19.42%)	47	(11.41%)
上郡町	12	(14.46%)	8	(9.64%)
佐用町	30	(19.87%)	16	(10.60%)
宍粟市	77	(25.16%)	17	(5.56%)
香美町	16	(14.16%)	17	(15.04%)
新温泉町	19	(14.84%)	34	(26.56%)
養父市	42	(21.43%)	16	(8.16%)
朝来市	45	(23.20%)	16	(8.25%)
丹波市	94	(20.89%)	50	(11.11%)
丹波篠山市	64	(20.65%)	26	(8.39%)
淡路市	53	(14.25%)	58	(15.59%)
南あわじ市	67	(16.96%)	50	(12.66%)
豊岡市	118	(24.84%)	46	(9.68%)
阪神南圏域	899	(21.56%)	470	(11.27%)
阪神北圏域	704	(24.24%)	351	(12.09%)
東播磨圏域	493	(15.87%)	502	(16.16%)
北播磨圏域	268	(17.56%)	186	(12.19%)
中播磨圏域	632	(20.15%)	498	(15.88%)
西播磨圏域	324	(20.86%)	142	(9.14%)
但馬圏域	240	(21.70%)	129	(11.66%)
丹波圏域	158	(20.79%)	76	(10.00%)
淡路圏域	150	(13.61%)	149	(13.52%)

## 脳血管疾患内訳

	くも膜下出血		脳内出血		脳梗塞	
	件数	割合	件数	割合	件数	割合
兵庫県	1,705	(12.90%)	3,857	(29.19%)	7,103	(53.76%)
神戸市	335	(10.30%)	1,053	(32.37%)	1,767	(54.32%)
東灘区	34	(8.97%)	103	(27.18%)	233	(61.48%)
灘区	28	(9.15%)	94	(30.72%)	178	(58.17%)
中央区	27	(9.71%)	89	(32.01%)	152	(54.68%)
兵庫区	31	(10.80%)	79	(27.53%)	174	(60.63%)
長田区	25	(8.42%)	92	(30.98%)	173	(58.25%)
須磨区	38	(11.59%)	105	(32.01%)	181	(55.18%)
垂水区	49	(11.50%)	137	(32.16%)	229	(53.76%)
北区	43	(10.07%)	181	(42.39%)	191	(44.73%)
北須磨支所	-	-	-	-	-	-
西区	60	(11.43%)	173	(32.95%)	256	(48.76%)
姫路市	170	(12.04%)	399	(28.26%)	760	(53.82%)
尼崎市	329	(27.28%)	296	(24.54%)	562	(46.60%)
明石市	71	(8.65%)	247	(30.09%)	416	(50.67%)
西宮市	116	(13.76%)	284	(33.69%)	418	(49.58%)
洲本市	28	(23.33%)	25	(20.83%)	61	(50.83%)
芦屋市	36	(16.90%)	52	(24.41%)	120	(56.34%)
伊丹市	65	(20.25%)	80	(24.92%)	159	(49.53%)
相生市	10	(10.00%)	29	(29.00%)	57	(57.00%)
加古川市	48	(9.38%)	135	(26.37%)	297	(58.01%)
赤穂市	15	(10.27%)	50	(34.25%)	74	(50.68%)
西脇市	15	(12.10%)	43	(34.68%)	64	(51.61%)
宝塚市	86	(19.55%)	114	(25.91%)	229	(52.05%)
三木市	25	(12.76%)	49	(25.00%)	119	(60.71%)
高砂市	22	(10.28%)	54	(25.23%)	121	(56.54%)
川西市	51	(14.49%)	134	(38.07%)	161	(45.74%)
小野市	26	(20.80%)	31	(24.80%)	63	(50.40%)
三田市	20	(12.20%)	58	(35.37%)	78	(47.56%)
加西市	6	(4.17%)	46	(31.94%)	88	(61.11%)
猪名川町	4	(4.94%)	22	(27.16%)	52	(64.20%)
加東市	14	(14.89%)	18	(19.15%)	60	(63.83%)
多可町	10	(16.39%)	17	(27.87%)	30	(49.18%)
稲美町	4	(6.56%)	11	(18.03%)	41	(67.21%)
播磨町	6	(8.45%)	13	(18.31%)	45	(63.38%)
市川町	2	(4.26%)	14	(29.79%)	28	(59.57%)
福崎町	4	(6.67%)	16	(26.67%)	34	(56.67%)
神河町	1	(2.56%)	12	(30.77%)	25	(64.10%)
太子町	9	(13.24%)	26	(38.24%)	32	(47.06%)
たつの市	18	(6.69%)	89	(33.09%)	158	(58.74%)
上郡町	2	(4.35%)	16	(34.78%)	26	(56.52%)
佐用町	4	(6.06%)	20	(30.30%)	41	(62.12%)
宍粟市	11	(6.51%)	58	(34.32%)	96	(56.80%)
香美町	9	(9.28%)	26	(26.80%)	54	(55.67%)
新温泉町	8	(10.13%)	26	(32.91%)	41	(51.90%)
養父市	18	(19.57%)	21	(22.83%)	50	(54.35%)
朝来市	8	(7.92%)	20	(19.80%)	63	(62.38%)
丹波市	22	(8.94%)	61	(24.80%)	155	(63.01%)
丹波篠山市	11	(6.67%)	54	(32.73%)	95	(57.58%)
淡路市	23	(14.02%)	39	(23.78%)	92	(56.10%)
南あわじ市	19	(12.75%)	33	(22.15%)	93	(62.42%)
豊岡市	24	(8.51%)	66	(23.40%)	178	(63.12%)
阪神南圏域	481	(21.26%)	632	(27.94%)	1,100	(48.63%)
阪神北圏域	226	(16.64%)	408	(30.04%)	679	(50.00%)
東播磨圏域	151	(8.99%)	460	(27.40%)	920	(54.79%)
北播磨圏域	96	(12.90%)	204	(27.42%)	424	(56.99%)
中播磨圏域	177	(11.36%)	441	(28.31%)	847	(54.36%)
西播磨圏域	69	(7.99%)	288	(33.33%)	484	(56.02%)
但馬圏域	67	(10.29%)	159	(24.42%)	386	(59.29%)
丹波圏域	33	(8.03%)	115	(27.98%)	250	(60.83%)
淡路圏域	70	(16.17%)	97	(22.40%)	246	(56.81%)

基礎情報－平均寿命・平均自立期間

	男性			女性			二次医療圏
	平均寿命	平均自立期間	差	平均寿命	平均自立期間	差	
兵庫県	80.9	80.1	0.8	87.1	84.5	2.6	
神戸市	80.9	80.3	0.6	87.0	84.7	2.3	
東灘区	81.9	81.4	0.5	87.4	86.1	1.3	
灘区	81.6	80.6	1.0	87.2	84.7	2.5	
中央区	80.6	79.1	1.5	86.8	84.0	2.8	
兵庫区	78.7	76.8	1.9	85.9	82.9	3.0	
長田区	78.9	77.6	1.3	85.8	83.4	2.4	
須磨区	81.1	81.5	(0.4)	87.6	86.4	1.2	
垂水区	80.8	80.5	0.3	87.1	85.4	1.7	
北区	81.4	80.9	0.5	87.3	84.2	3.1	
北須磨支所							
西区	81.5	81.4	0.1	87.4	84.2	3.2	
姫路市	80.1	79.1	1.0	86.6	83.4	3.2	
尼崎市	79.8	78.4	1.4	86.3	83.6	2.7	
明石市	80.7	80.2	0.5	87.0	84.1	2.9	
西宮市	81.9	80.8	1.1	87.7	85.6	2.1	
洲本市	80.6	79.1	1.5	86.9	84.3	2.6	○
芦屋市	82.1	82.0	0.1	87.7	85.6	2.1	
伊丹市	81.2	80.8	0.4	87.0	84.6	2.4	
相生市	80.7	79.3	1.4	87.0	84.0	3.0	○
加古川市	81.1	80.3	0.8	86.6	84.4	2.2	
赤穂市	81.0	79.2	1.8	87.3	84.2	3.1	
西脇市	81.2	81.2	0.0	87.3	84.4	2.9	○
宝塚市	82.3	81.3	1.0	87.8	85.3	2.5	
三木市	81.5	80.5	1.0	87.6	84.4	3.2	
高砂市	80.4	79.7	0.7	86.6	83.8	2.8	
川西市	82.3	81.9	0.4	87.5	85.3	2.2	
小野市	81.3	80.6	0.7	87.0	84.8	2.2	
三田市	82.0	81.3	0.7	87.7	85.2	2.5	
加西市	81.2	81.2	0.0	87.3	84.4	2.9	○
猪名川町	81.9	81.4	0.5	87.6	85.1	2.5	○
加東市	81.2	81.2	0.0	87.3	84.4	2.9	○
多可町	81.2	81.2	0.0	87.3	84.4	2.9	○
稲美町	80.7	80.0	0.7	86.8	84.1	2.7	○
播磨町	80.7	80.0	0.7	86.8	84.1	2.7	○
市川町	80.8	79.1	1.7	87.1	83.5	3.6	○
福崎町	80.8	79.1	1.7	87.1	83.5	3.6	○
神河町	80.8	79.1	1.7	87.1	83.5	3.6	○
太子町	80.7	79.3	1.4	87.0	84.0	3.0	○
たつの市	79.9	78.7	1.2	86.7	83.4	3.3	
上郡町	80.7	79.3	1.4	87.0	84.0	3.0	○
佐用町	80.7	79.3	1.4	87.0	84.0	3.0	○
宍粟市	80.7	79.3	1.4	87.0	84.0	3.0	○
香美町	80.7	79.9	0.8	87.3	84.9	2.4	○
新温泉町	80.7	79.9	0.8	87.3	84.9	2.4	○
養父市	80.7	79.9	0.8	87.3	84.9	2.4	○
朝来市	80.7	79.9	0.8	87.3	84.9	2.4	○
丹波市	80.8	80.2	0.6	87.3	84.1	3.2	
丹波篠山市	80.8	79.9	0.9	87.3	84.2	3.1	○
淡路市	80.6	79.1	1.5	86.9	84.3	2.6	○
南あわじ市	80.6	79.1	1.5	86.9	84.3	2.6	○
豊岡市	80.3	79.8	0.5	87.1	84.6	2.5	
阪神南圏域	81.3	79.8	1.5	87.2	84.7	2.5	○
阪神北圏域	81.9	81.4	0.5	87.6	85.1	2.5	○
東播磨圏域	80.7	80.0	0.7	86.8	84.1	2.7	○
北播磨圏域	81.2	81.2	0.0	87.3	84.4	2.9	○
中播磨圏域	80.8	79.1	1.7	87.1	83.5	3.6	○
西播磨圏域	80.7	79.3	1.4	87.0	84.0	3.0	○
但馬圏域	80.7	79.9	0.8	87.3	84.9	2.4	○
丹波圏域	80.8	79.9	0.9	87.3	84.2	3.1	○
淡路圏域	80.6	79.1	1.5	86.9	84.3	2.6	○



基礎情報—平均寿命・平均自立期間

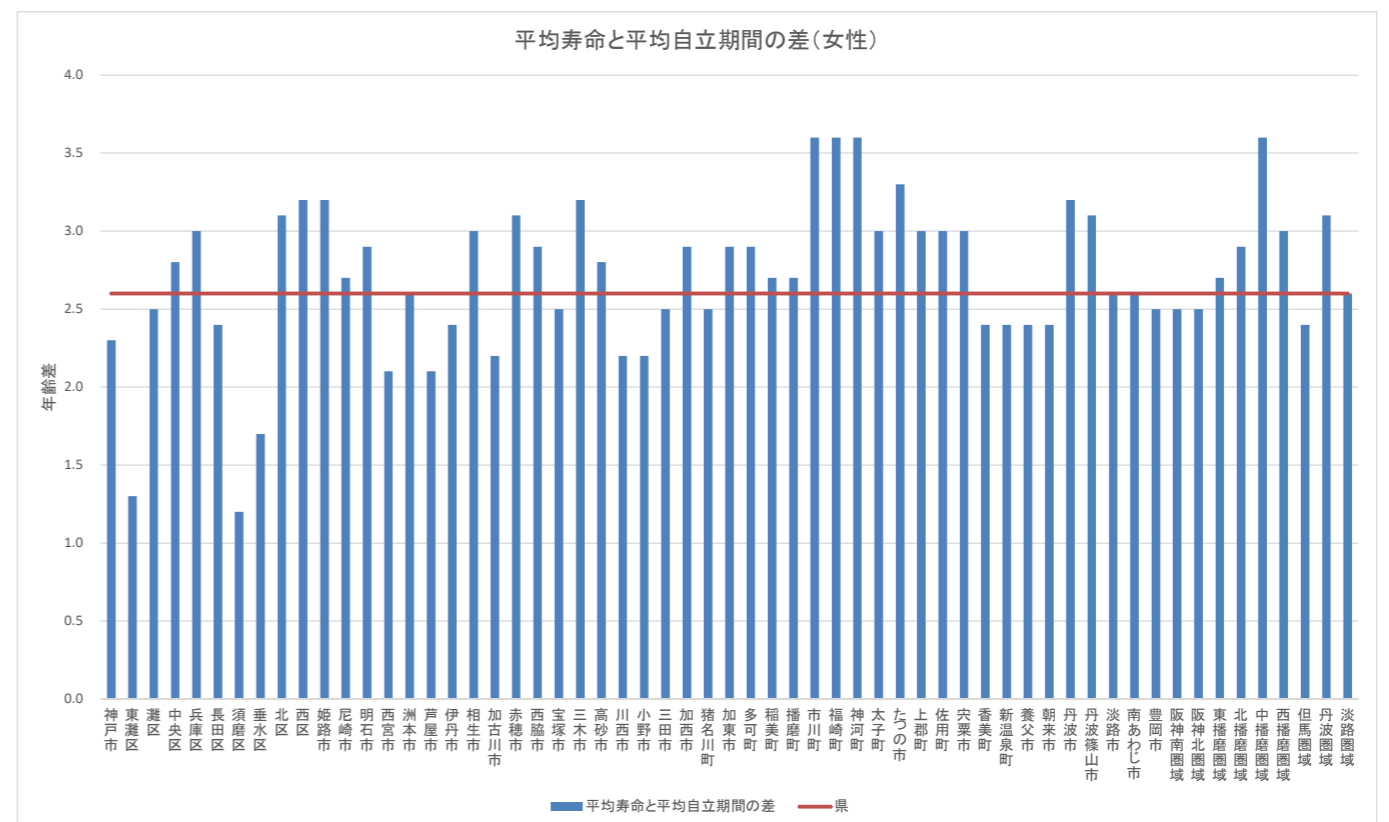
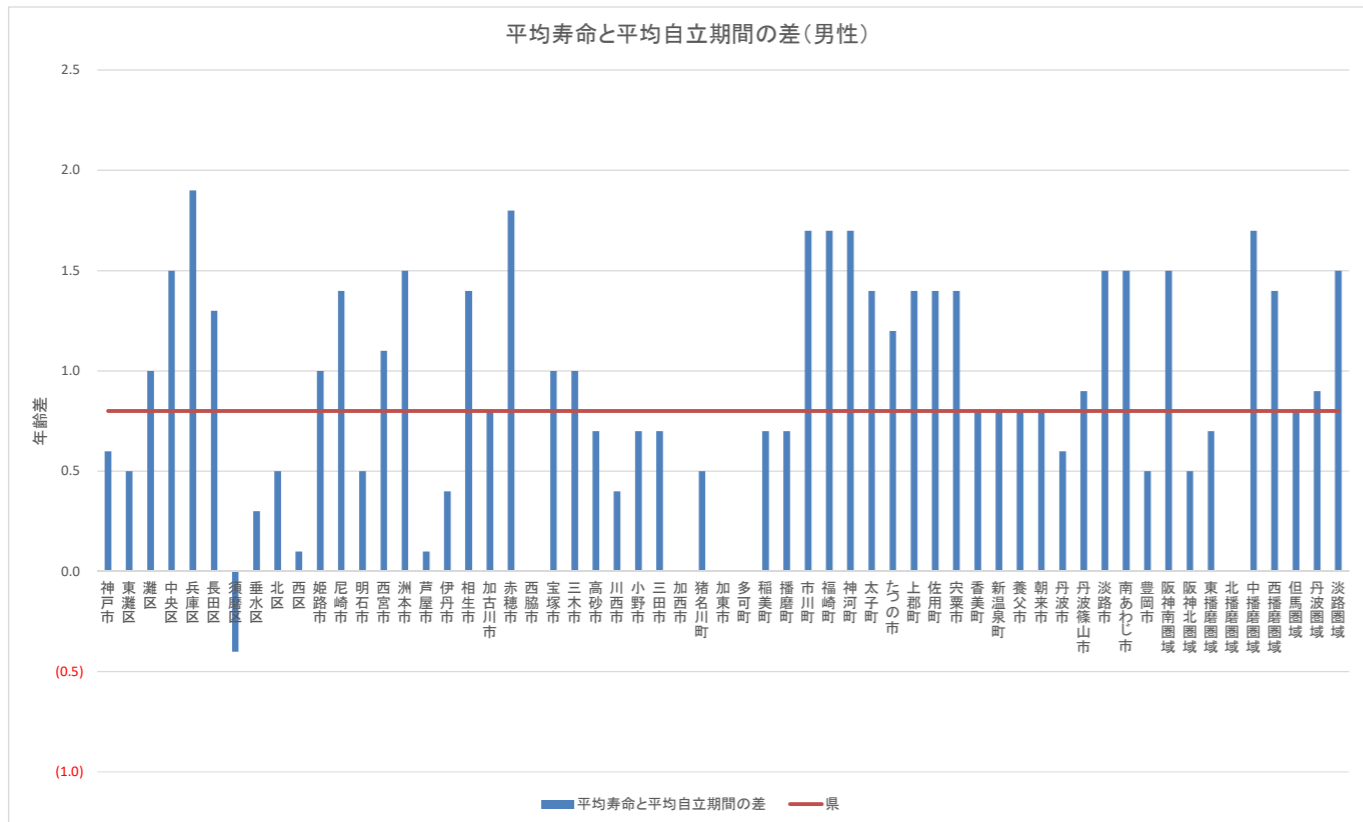
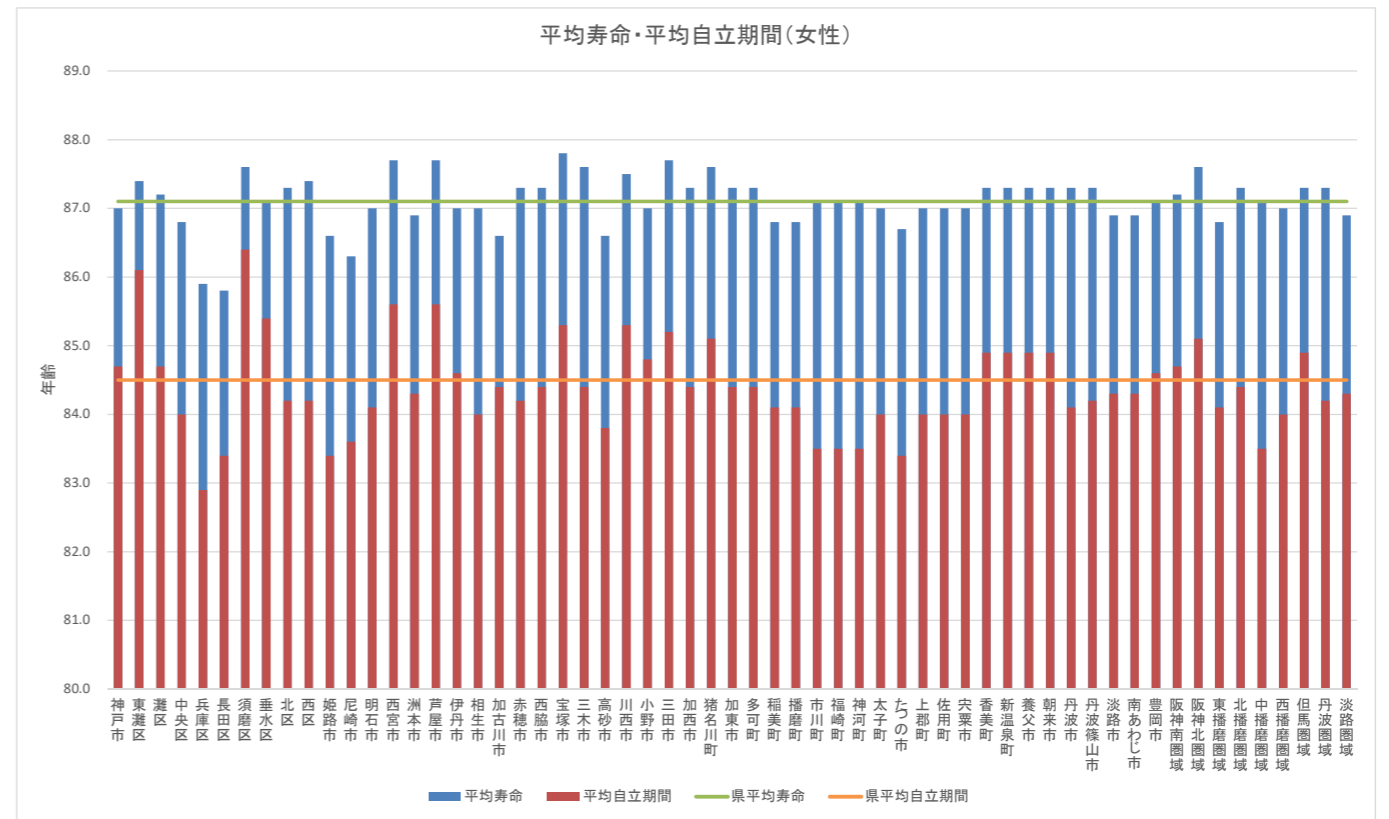
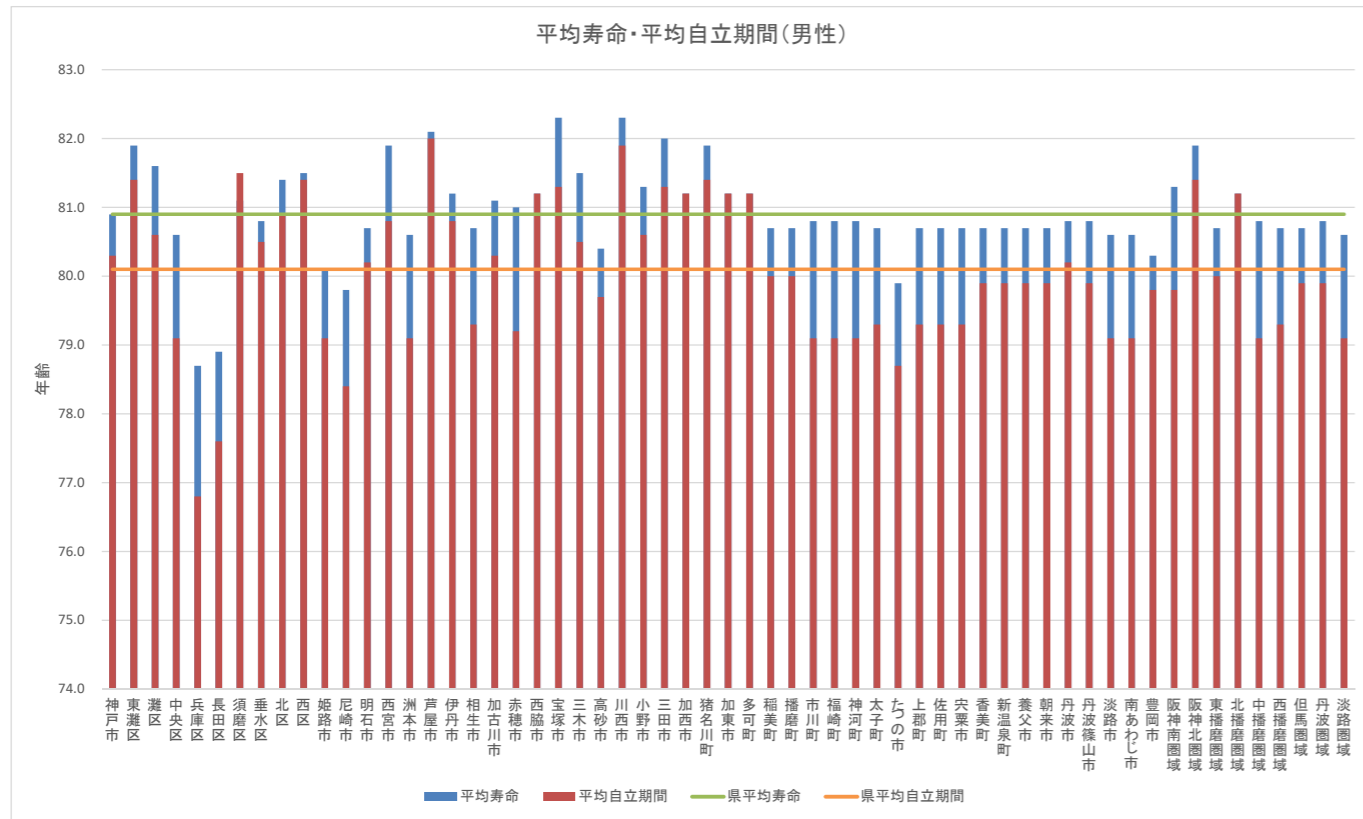

健診の状況－特定健診・特定保健指導の状況

	特定健診対象者数(人)	特定健診受診者		内臓脂肪症候群該当者		内臓脂肪症候群予備群該当者		特定保健指導(動機付け支援)の対象者数		特定保健指導(積極的支援レベル)の対象者数	
		人数(人)	割合(%)	人数(人)	割合(%)	人数(人)	割合(%)	人数(人)	割合(%)	人数(人)	割合(%)
兵庫県	795,087	245,638	30.9%	47,692	19.4%	26,042	10.6%	21,977	8.9%	5,695	2.3%
神戸市	216,940	61,905	28.5%	10,743	17.4%	6,210	10.0%	5,514	8.9%	1,409	2.3%
東灘区	25,742	7,394	28.7%	1,189	16.1%	769	10.4%	652	8.8%	191	2.6%
灘区	17,087	4,942	28.9%	834	16.9%	506	10.2%	459	9.3%	129	2.6%
中央区	19,181	4,840	25.2%	762	15.7%	515	10.6%	387	8.0%	158	3.3%
兵庫区	16,231	3,570	22.0%	625	17.5%	335	9.4%	306	8.6%	113	3.2%
長田区	16,282	3,774	23.2%	704	18.7%	410	10.9%	326	8.6%	130	3.4%
須磨区	10,331	2,949	28.5%	514	17.4%	304	10.3%	264	9.0%	87	3.0%
垂水区	30,971	9,234	29.8%	1,618	17.5%	917	9.9%	807	8.7%	176	1.9%
北区	31,536	8,954	28.4%	1,601	17.9%	882	9.9%	816	9.1%	157	1.8%
北須磨支所	14,553	4,257	29.3%	715	16.8%	412	9.7%	393	9.2%	82	1.9%
西区	35,026	11,991	34.2%	2,181	18.2%	1,160	9.7%	1,104	9.2%	186	1.6%
姫路市	75,035	25,060	33.4%	5,637	22.5%	2,613	10.4%	2,428	9.7%	649	2.6%
尼崎市	63,907	17,192	26.9%	3,723	21.7%	2,016	11.7%	1,402	8.2%	445	2.6%
明石市	41,225	9,686	23.5%	1,811	18.7%	1,194	12.3%	946	9.8%	201	2.1%
西宮市	59,084	20,470	34.6%	3,751	18.3%	2,194	10.7%	1,655	8.1%	385	1.9%
洲本市	7,828	2,725	34.8%	512	18.8%	225	8.3%	231	8.5%	81	3.0%
芦屋市	13,426	5,116	38.1%	779	15.2%	578	11.3%	480	9.4%	124	2.4%
伊丹市	26,373	8,801	33.4%	1,865	21.2%	1,004	11.4%	773	8.8%	175	2.0%
相生市	5,030	2,024	40.2%	414	20.5%	201	9.9%	198	9.8%	39	1.9%
加古川市	39,705	12,027	30.3%	2,739	22.8%	1,270	10.6%	1,087	9.0%	262	2.2%
赤穂市	7,379	2,439	33.1%	504	20.7%	221	9.1%	212	8.7%	60	2.5%
西脇市	5,937	2,085	35.1%	431	20.7%	236	11.3%	189	9.1%	67	3.2%
宝塚市	31,776	11,148	35.1%	1,991	17.9%	1,246	11.2%	912	8.2%	203	1.8%
三木市	13,004	3,515	27.0%	823	23.3%	389	11.0%	365	10.3%	92	2.6%
高砂市	14,109	2,769	19.6%	543	19.6%	334	12.1%	272	9.8%	51	1.8%
川西市	22,554	7,350	32.6%	1,349	18.4%	720	9.8%	612	8.3%	158	2.1%
小野市	6,989	1,861	26.6%	406	21.8%	206	11.1%	213	11.4%	55	3.0%
三田市	14,705	3,831	26.1%	690	18.0%	442	11.5%	382	10.0%	54	1.4%
加西市	7,037	2,233	31.7%	541	24.2%	224	10.0%	169	7.6%	36	1.6%
猪名川町	4,936	2,035	41.2%	338	16.6%	241	11.8%	194	9.5%	38	1.9%
加東市	5,444	1,970	36.2%	425	21.6%	237	12.0%	211	10.7%	63	3.2%
多可町	3,167	1,102	34.8%	204	18.5%	124	11.2%	109	9.9%	40	3.6%
稲美町	5,281	1,668	31.6%	349	20.9%	193	11.6%	153	9.2%	38	2.3%
播磨町	5,082	1,617	31.8%	325	20.1%	176	10.9%	164	10.1%	22	1.4%
市川町	2,210	961	43.5%	220	22.9%	111	11.6%	91	9.5%	34	3.5%
福崎町	2,711	1,022	37.7%	198	19.4%	99	9.7%	108	10.6%	29	2.8%
神河町	1,807	774	42.8%	158	20.4%	75	9.7%	62	8.0%	19	2.5%
太子町	4,815	1,282	26.6%	247	19.3%	134	10.5%	136	10.6%	25	2.0%
たつの市	12,235	3,741	30.6%	790	21.1%	407	10.9%	345	9.2%	77	2.1%
上郡町	2,798	1,164	41.6%	276	23.7%	104	8.9%	97	8.3%	22	1.9%
佐用町	2,940	909	30.9%	181	19.9%	85	9.4%	66	7.3%	24	2.6%
宍粟市	6,498	2,468	38.0%	478	19.4%	242	9.8%	198	8.0%	57	2.3%
香美町	3,135	1,414	45.1%	243	17.2%	149	10.5%	109	7.7%	57	4.0%
新温泉町	2,599	1,080	41.6%	234	21.7%	114	10.6%	106	9.8%	40	3.7%
養父市	3,862	1,606	41.6%	248	15.4%	187	11.6%	144	9.0%	37	2.3%
朝来市	4,869	1,965	40.4%	409	20.8%	220	11.2%	197	10.0%	60	3.1%
丹波市	9,723	2,886	29.7%	525	18.2%	320	11.1%	260	9.0%	89	3.1%
丹波篠山市	6,829	2,101	30.8%	458	21.8%	239	11.4%	214	10.2%	42	2.0%
淡路市	8,926	3,308	37.1%	701	21.2%	287	8.7%	269	8.1%	112	3.4%
南あわじ市	9,715	3,417	35.2%	609	17.8%	240	7.0%	295	8.6%	124	3.6%
豊岡市	13,462	4,911	36.5%	824	16.8%	535	10.9%	409	8.3%	100	2.0%
阪神南圏域	136,417	42,778	31.4%	8,253	19.3%	4,788	11.2%	3,537	8.3%	954	2.2%
阪神北圏域	100,344	33,165	33.1%	6,233	18.8%	3,653	11.0%	2,873	8.7%	628	1.9%
東播磨圏域	105,402	27,767	26.3%	5,767	20.8%	3,167	11.4%	2,622	9.4%	574	2.1%
北播磨圏域	41,578	12,766	30.7%	2,830	22.1%	1,416	11.1%	1,256	9.8%	353	2.8%
中播磨圏域	81,763	27,817	34.0%	6,213	22.3%	2,898	10.4%	2,689	9.7%	731	2.6%
西播磨圏域	41,695	14,027	33.6%	2,890	20.6%	1,394	9.9%	1,252	8.9%	304	2.2%
但馬圏域	27,927	10,976	39.3%	1,958	17.8%	1,205	11.0%	965	8.8%	294	2.7%
丹波圏域	16,552	4,987	30.1%	983	19.7%	559	11.2%	474	9.5%	131	2.6%
淡路圏域	26,469	9,450	35.7%	1,822	19.3%	752	8.0%	795	8.4%	317	3.4%

健診の状況－特定健診・特定保健指導の状況

特定健診受診率

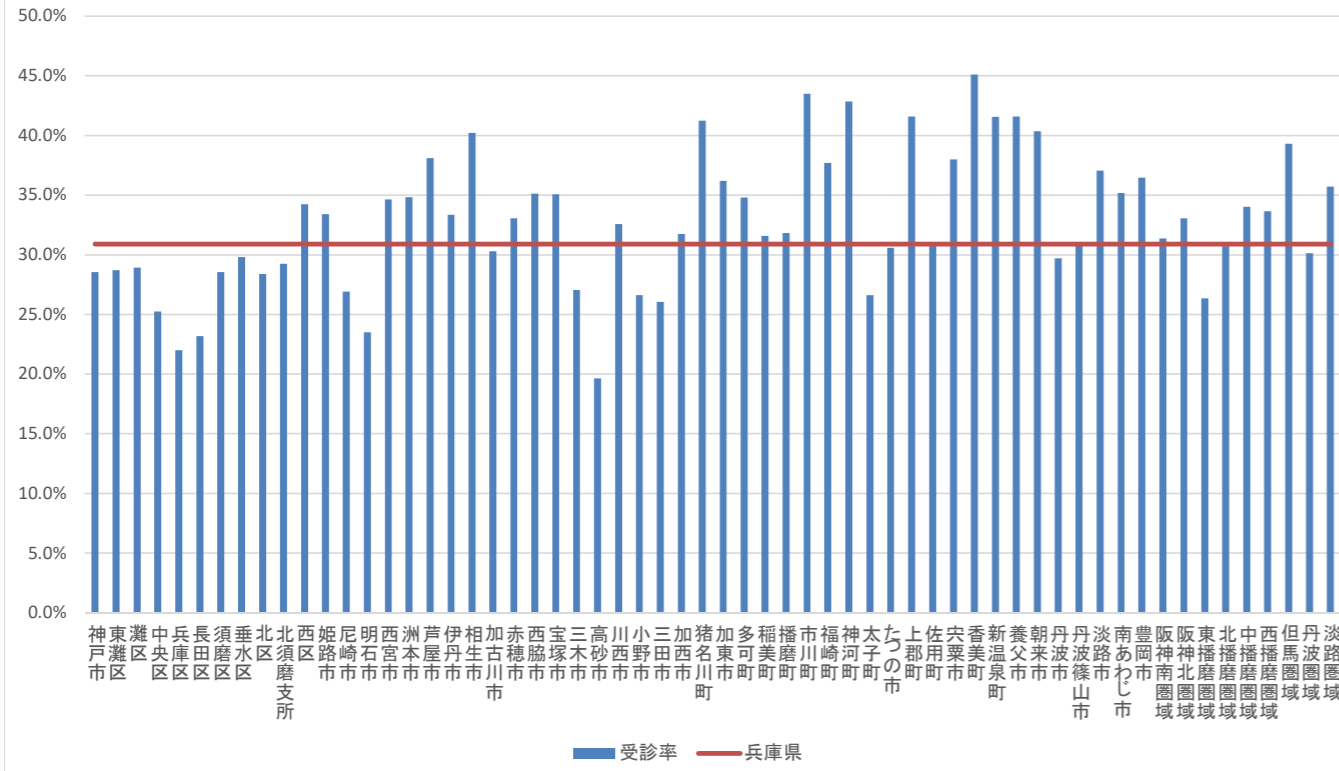

特定保健指導対象者割合

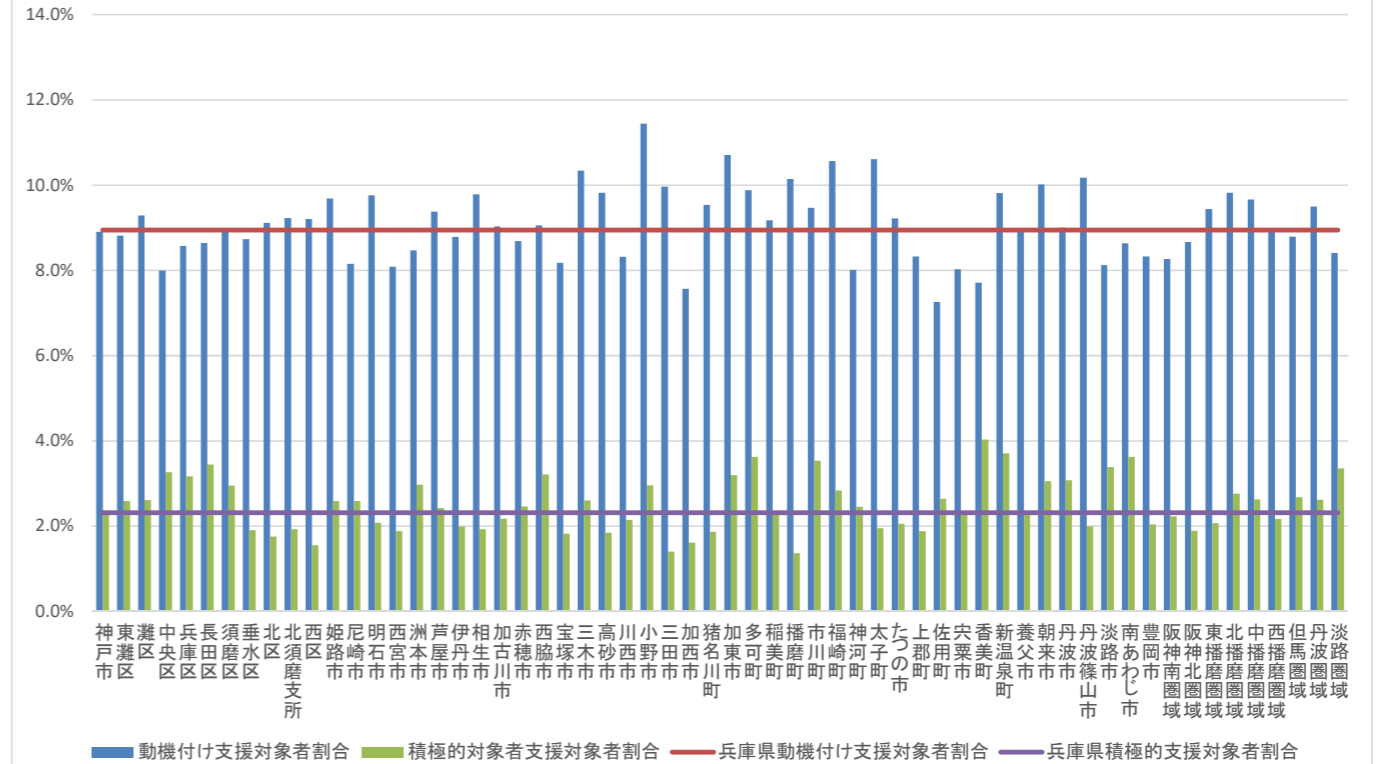

内臓脂肪症候群・予備群該当者割合

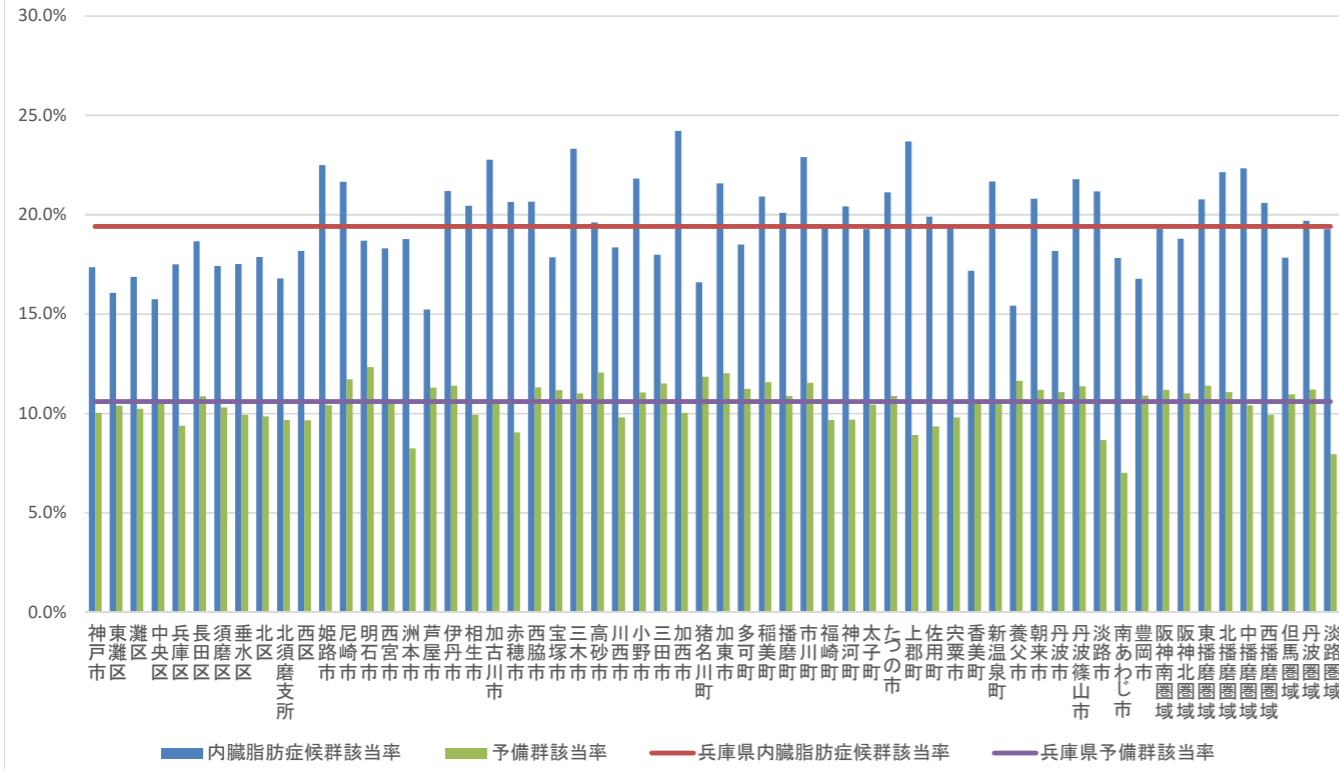



健診の状況－健診及び医療機関受診の関係表

	医療機関受診あり				医療機関受診なし			
	健診受診あり		健診受診なし		健診受診あり		健診受診なし	
兵庫県	226,379	28.4%	423,605	53.2%	19,154	2.4%	126,812	15.9%
神戸市	56,979	26.2%	119,975	55.1%	4,728	2.2%	36,161	16.6%
東灘区	6,831	26.4%	14,368	55.6%	548	2.1%	4,081	15.8%
灘区	4,533	26.3%	9,383	54.5%	390	2.3%	2,910	16.9%
中央区	4,394	22.7%	10,622	55.0%	422	2.2%	3,888	20.1%
兵庫区	3,240	19.8%	9,437	57.6%	310	1.9%	3,389	20.7%
長田区	3,416	20.9%	9,497	58.0%	326	2.0%	3,128	19.1%
須磨区	2,706	26.1%	5,641	54.5%	211	2.0%	1,796	17.3%
垂水区	8,548	27.5%	16,777	53.9%	669	2.2%	5,111	16.4%
北区	8,240	26.1%	17,899	56.6%	701	2.2%	4,790	15.1%
北須磨支所	3,891	26.7%	8,112	55.6%	355	2.4%	2,229	15.3%
西区	11,180	31.9%	18,239	52.0%	796	2.3%	4,839	13.8%
姫路市	23,463	31.3%	37,715	50.3%	1,596	2.1%	12,139	16.2%
尼崎市	15,889	25.4%	34,788	55.6%	1,164	1.9%	10,710	17.1%
明石市	8,895	21.6%	24,431	59.2%	797	1.9%	7,120	17.3%
西宮市	19,373	32.7%	30,070	50.7%	1,169	2.0%	8,710	14.7%
洲本市	2,460	31.4%	4,019	51.2%	267	3.4%	1,096	14.0%
芦屋市	4,733	35.3%	6,341	47.3%	388	2.9%	1,951	14.5%
伊丹市	8,241	29.2%	13,493	47.8%	562	2.0%	5,919	21.0%
相生市	1,844	36.6%	2,308	45.8%	181	3.6%	704	14.0%
加古川市	11,304	28.5%	21,866	55.2%	726	1.8%	5,720	14.4%
赤穂市	2,171	29.4%	3,884	52.7%	269	3.6%	1,050	14.2%
西脇市	1,892	31.9%	3,012	50.8%	198	3.3%	824	13.9%
宝塚市	10,399	32.8%	15,588	49.2%	765	2.4%	4,959	15.6%
三木市	3,220	24.8%	7,495	57.7%	320	2.5%	1,953	15.0%
高砂市	2,546	18.1%	9,086	64.5%	224	1.6%	2,233	15.8%
川西市	6,777	30.1%	11,545	51.2%	579	2.6%	3,630	16.1%
小野市	1,608	23.1%	4,046	58.0%	250	3.6%	1,068	15.3%
三田市	3,476	23.8%	8,554	58.5%	357	2.4%	2,243	15.3%
加西市	2,103	30.0%	3,796	54.1%	129	1.8%	987	14.1%
猪名川町	1,852	37.6%	2,203	44.8%	185	3.8%	679	13.8%
加東市	1,739	32.0%	2,730	50.3%	229	4.2%	734	13.5%
多可町	972	30.8%	1,606	50.9%	133	4.2%	444	14.1%
稲美町	1,553	29.5%	2,840	53.9%	115	2.2%	759	14.4%
播磨町	1,500	29.6%	2,646	52.2%	120	2.4%	804	15.9%
市川町	855	38.8%	967	43.9%	106	4.8%	273	12.4%
福崎町	932	34.6%	1,318	48.9%	94	3.5%	352	13.1%
神河町	685	38.1%	788	43.8%	110	6.1%	215	12.0%
太子町	1,145	23.8%	2,731	56.7%	136	2.8%	801	16.6%
たつの市	3,479	28.5%	6,583	53.9%	266	2.2%	1,882	15.4%
上郡町	1,090	39.1%	1,280	45.9%	82	2.9%	338	12.1%
佐用町	786	26.8%	1,596	54.4%	122	4.2%	430	14.7%
宍粟市	2,138	33.0%	3,129	48.2%	330	5.1%	889	13.7%
香美町	1,208	38.7%	1,264	40.5%	207	6.6%	445	14.2%
新温泉町	933	36.0%	1,142	44.0%	147	5.7%	373	14.4%
養父市	1,415	36.8%	1,776	46.2%	187	4.9%	464	12.1%
朝来市	1,760	36.3%	2,282	47.0%	243	5.0%	568	11.7%
丹波市	2,565	26.5%	5,390	55.6%	332	3.4%	1,399	14.4%
丹波篠山市	1,895	27.8%	3,687	54.2%	211	3.1%	1,015	14.9%
淡路市	3,068	34.4%	4,254	47.6%	238	2.7%	1,368	15.3%
南あわじ市	3,032	31.2%	4,984	51.3%	386	4.0%	1,304	13.4%
豊岡市	4,404	32.9%	6,397	47.7%	506	3.8%	2,099	15.7%
阪神南圏域	39,995	29.6%	71,199	52.6%	2,721	2.0%	21,371	15.8%
阪神北圏域	30,745	30.1%	51,383	50.4%	2,448	2.4%	17,430	17.1%
東播磨圏域	25,798	24.5%	60,869	57.8%	1,982	1.9%	16,636	15.8%
北播磨圏域	11,534	27.8%	22,685	54.7%	1,259	3.0%	6,010	14.5%
中播磨圏域	25,935	31.8%	40,788	50.0%	1,906	2.3%	12,979	15.9%
西播磨圏域	12,653	30.4%	21,511	51.7%	1,386	3.3%	6,094	14.6%
但馬圏域	9,720	34.9%	12,861	46.2%	1,290	4.6%	3,949	14.2%
丹波圏域	4,460	27.0%	9,077	55.0%	543	3.3%	2,414	14.6%
淡路圏域	8,560	32.3%	13,257	50.1%	891	3.4%	3,768	14.2%

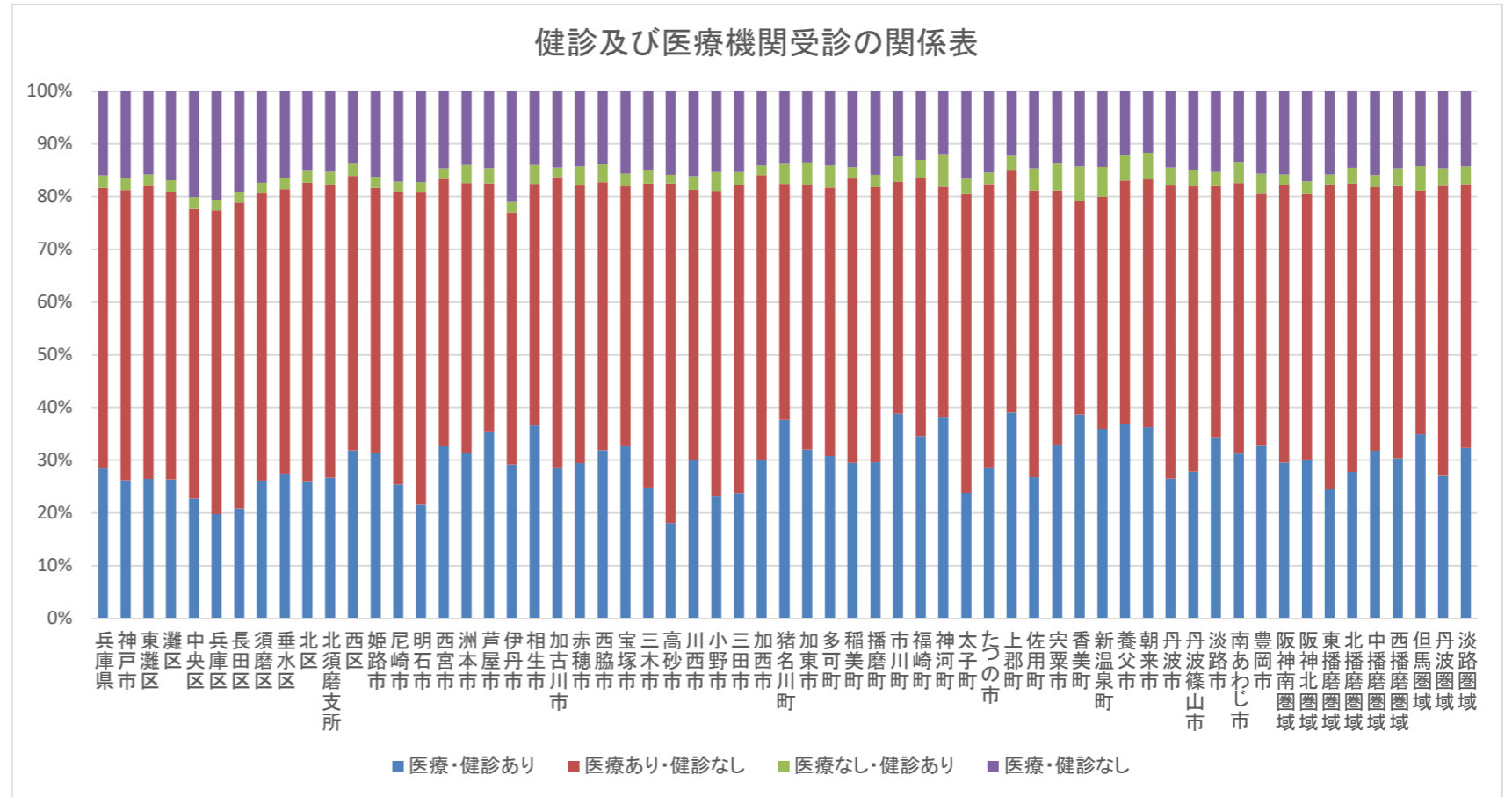

医療の状況－レセプトの状況

レセプト種類	医科入院				医科入院外				調剤（医科）		外来（医科入院外＋調剤）			
	受診率（％）	1人当たり費用額（円）	1件当たり日数	1日当たり費用額（円）	受診率（％）	1人当たり費用額（円）	1件当たり日数	1日当たり費用額（円）	受診率（％）	1人当たり費用額（円）	受診率（％）	1人当たり費用額（円）	1件当たり日数	1日当たり費用額（円）
兵庫県	22.29	136,046	15.99	38,176	846.89	134,360	1.53	10,377	557.39	69,947	846.89	204,306	1.53	15,779
神戸市	20.96	128,375	15.71	38,913	816.47	130,215	1.53	10,407	560.55	69,311	816.47	199,526	1.53	15,988
東灘区	19.99	126,400	15.10	41,670	829.17	134,168	1.56	10,375	565.65	69,469	829.17	203,637	1.56	15,783
灘区	19.51	118,958	14.62	41,324	843.69	129,434	1.52	10,049	586.87	69,799	843.69	199,233	1.52	15,506
中央区	18.67	116,016	14.51	42,458	780.84	132,764	1.51	11,249	514.10	65,165	780.84	197,929	1.51	16,383
兵庫区	23.37	148,566	15.69	40,184	846.10	135,513	1.63	9,765	617.15	73,826	846.10	209,339	1.63	15,071
長田区	23.85	145,155	15.51	38,700	814.47	131,638	1.61	9,945	571.61	70,057	814.47	201,695	1.61	15,236
須磨区	22.93	137,563	16.05	37,446	814.04	123,660	1.53	9,894	551.08	69,180	814.04	192,840	1.53	15,445
垂水区	20.39	123,499	15.71	38,875	830.28	127,020	1.50	10,191	588.49	72,167	830.28	199,187	1.50	15,989
北区	23.57	142,391	16.65	37,221	786.24	124,666	1.45	10,933	545.27	69,792	786.24	194,458	1.45	17,172
北須磨支所	19.77	123,034	14.82	43,148	843.13	136,410	1.56	10,276	591.75	72,394	843.13	208,804	1.56	15,800
西区	20.95	124,641	16.50	36,304	821.58	135,134	1.52	10,792	531.01	67,550	821.58	202,684	1.52	16,278
姫路市	22.14	135,856	16.14	38,300	825.81	133,959	1.50	10,795	505.42	65,002	825.81	198,961	1.50	16,008
尼崎市	21.76	139,986	15.51	41,258	847.10	138,294	1.60	10,163	526.60	69,671	847.10	207,965	1.60	15,303
明石市	20.86	126,429	15.54	39,339	829.81	135,813	1.57	10,399	572.93	63,522	829.81	199,335	1.57	15,300
西宮市	20.05	128,491	14.80	43,480	863.94	136,360	1.56	10,119	538.55	67,686	863.94	204,046	1.56	15,150
洲本市	21.52	133,979	16.25	38,735	899.36	135,763	1.45	10,490	585.19	67,486	899.36	203,249	1.45	15,832
芦屋市	18.73	117,386	15.08	41,658	839.85	132,981	1.55	10,274	546.67	67,581	839.85	200,562	1.55	15,568
伊丹市	20.14	124,024	15.57	39,474	847.85	130,760	1.56	9,841	507.52	64,107	847.85	194,867	1.56	14,679
相生市	30.77	168,170	16.43	33,025	728.92	150,006	1.71	11,991	369.55	46,175	728.92	196,181	1.71	15,684
加古川市	21.24	128,283	16.12	38,246	851.57	127,329	1.50	9,959	596.48	71,761	851.57	199,090	1.50	15,575
赤穂市	28.79	155,216	18.01	30,498	796.42	142,439	1.59	11,255	468.06	55,037	796.42	197,476	1.59	15,659
西脇市	26.94	151,447	17.81	31,731	818.95	128,024	1.55	10,084	595.34	72,669	818.95	200,693	1.55	15,975
宝塚市	19.33	121,204	14.82	42,776	819.84	124,495	1.47	10,334	557.65	71,684	819.84	196,179	1.47	16,385
三木市	25.77	148,621	17.84	32,688	785.17	125,148	1.48	10,829	527.84	72,023	785.17	197,171	1.48	17,082
高砂市	19.77	113,259	15.00	38,755	875.08	136,970	1.59	9,823	607.16	71,867	875.08	208,837	1.59	14,927
川西市	20.19	121,492	15.10	40,276	784.60	116,534	1.52	9,750	503.80	66,366	784.60	182,900	1.52	15,368
小野市	26.91	158,023	17.67	34,062	830.36	125,868	1.52	10,054	505.47	66,494	830.36	192,362	1.52	15,415
三田市	23.82	137,921	16.32	36,775	779.93	117,868	1.43	10,567	504.90	70,780	779.93	188,648	1.43	16,976
加西市	27.55	157,295	16.71	35,451	825.76	120,847	1.47	9,928	595.80	71,874	825.76	192,721	1.47	16,036
猪名川町	19.35	135,050	14.67	50,134	753.47	119,131	1.53	10,315	490.55	71,247	753.47	190,378	1.53	16,507
加東市	26.54	157,298	16.14	37,576	847.30	129,713	1.46	10,509	531.46	69,660	847.30	199,373	1.46	16,082
多可町	29.88	166,860	17.23	33,938	807.48	116,282	1.49	9,647	576.99	71,320	807.48	187,602	1.49	15,846
稲美町	23.01	128,189	16.72	33,861	843.67	133,768	1.59	9,942	580.72	66,373	843.67	200,141	1.59	14,906
播磨町	20.71	124,935	16.03	38,499	842.33	143,157	1.56	10,848	510.52	62,771	842.33	205,928	1.56	15,672
市川町	24.59	135,704	15.50	38,032	815.94	116,284	1.47	9,555	606.30	101,993	815.94	218,277	1.47	18,458
福崎町	25.30	151,335	15.42	37,976	836.36	126,401	1.50	10,028	601.46	66,811	836.36	193,212	1.50	15,516
神河町	31.52	185,034	15.47	41,113	820.55	127,375	1.53	10,248	564.36	61,053	820.55	188,428	1.53	15,226
太子町	24.84	142,057	16.59	35,573	821.81	124,534	1.47	10,339	567.96	68,596	821.81	193,130	1.47	16,126
たつの市	22.76	132,697	16.47	35,658	810.10	124,279	1.54	9,930	558.98	68,633	810.10	192,912	1.54	15,423
上郡町	29.76	164,320	16.96	32,777	843.38	145,390	1.57	10,901	429.68	65,252	843.38	210,642	1.57	15,807
佐用町	32.40	170,077	17.05	31,018	705.97	113,451	1.53	10,488	534.02	67,357	705.97	180,808	1.53	17,089
宍粟市	25.19	144,074	16.14	35,844	807.04	121,790	1.54	9,804	488.56	70,178	807.04	191,968	1.54	15,546
香美町	22.52	136,052	15.60	40,635	700.88	115,688	1.37	12,053	403.50	62,270	700.88	177,958	1.37	18,596
新温泉町	28.24	176,926	17.33	35,298	740.95	112,287	1.37	11,123	287.99	49,916	740.95	162,203	1.37	16,055
養父市	30.14	172,695	19.14	30,288	813.97	125,900	1.38	11,262	483.56	75,138	813.97	201,038	1.38	17,649
朝来市	29.13	162,849	17.36	33,069	820.01	130,480	1.45	10,957	502.18	62,121	820.01	192,601	1.45	16,221
丹波市	26.33	150,501	17.47	34,728	854.36	133,775	1.48	10,578	596.17	72,788	854.36	206,563	1.48	16,473
丹波篠山市	28.57	161,399	16.43	35,018	784.31	114,333	1.49	9,749	501.83	71,215	784.31	185,548	1.49	15,805
淡路市	21.24	125,787	16.27	36,447	825.99	123,081	1.43	10,538	569.21	67,298	825.99	190,379	1.43	16,262
南あわじ市	22.88	137,997	16.90	36,427	836.87	123,149	1.50	9,825	549.68	66,196	836.87	189,345	1.50	15,169
豊岡市	18.35	115,334	15.99	40,354	739.82	130,065	1.49	11,745	498.67	68,101	739.82	198,166	1.49	17,802
阪神南圏域	20.70	132,634	15.18	42,121	853.33	136,864	1.58	10,153	533.28	68,546	853.33	205,410	1.58	15,261
阪神北圏域	20.34	124,668	15.41	40,183	809.72	122,968	1.50	10,093	520.72	68,167	809.72	191,135	1.50	15,755
東播磨圏域	20.93	125,252	15.86	38,147	845.78	132,946	1.55	10,146	584.02	67,846	845.78	200,792	1.55	15,347
北播磨圏域	26.76	153,836	17.52	33,443	814.03	124,869	1.49	10,303	548.99	70,841	814.03	195,710	1.49	16,222
中播磨圏域	22.50	137,286	16.16	38,042	826.15	133,123	1.50	10,726	512.85	66,034	826.15	199,157	1.50	16,036
西播磨圏域	26.51	148,123	17.07	32,920	793.46	130,934	1.56	10,559	499.59	63,117	793.46	194,051	1.56	15,725
但馬圏域	23.23	139,442	17.14	35,381	759.32	126,593	1.44	11,553	466.98	65,344	759.32	191,937	1.44	17,410
丹波圏域	27.25	155,019	17.11	34,613	824.86	125,627	1.48	10,249	556.94	72,159	824.86	197,786	1.48	16,208
淡路圏域	21.91	132,621	16.59	36,738	852.49	126,881	1.46	10,254	567.07	67,027	852.49	193,908	1.46	15,722

医療の状況—レセプトの状況

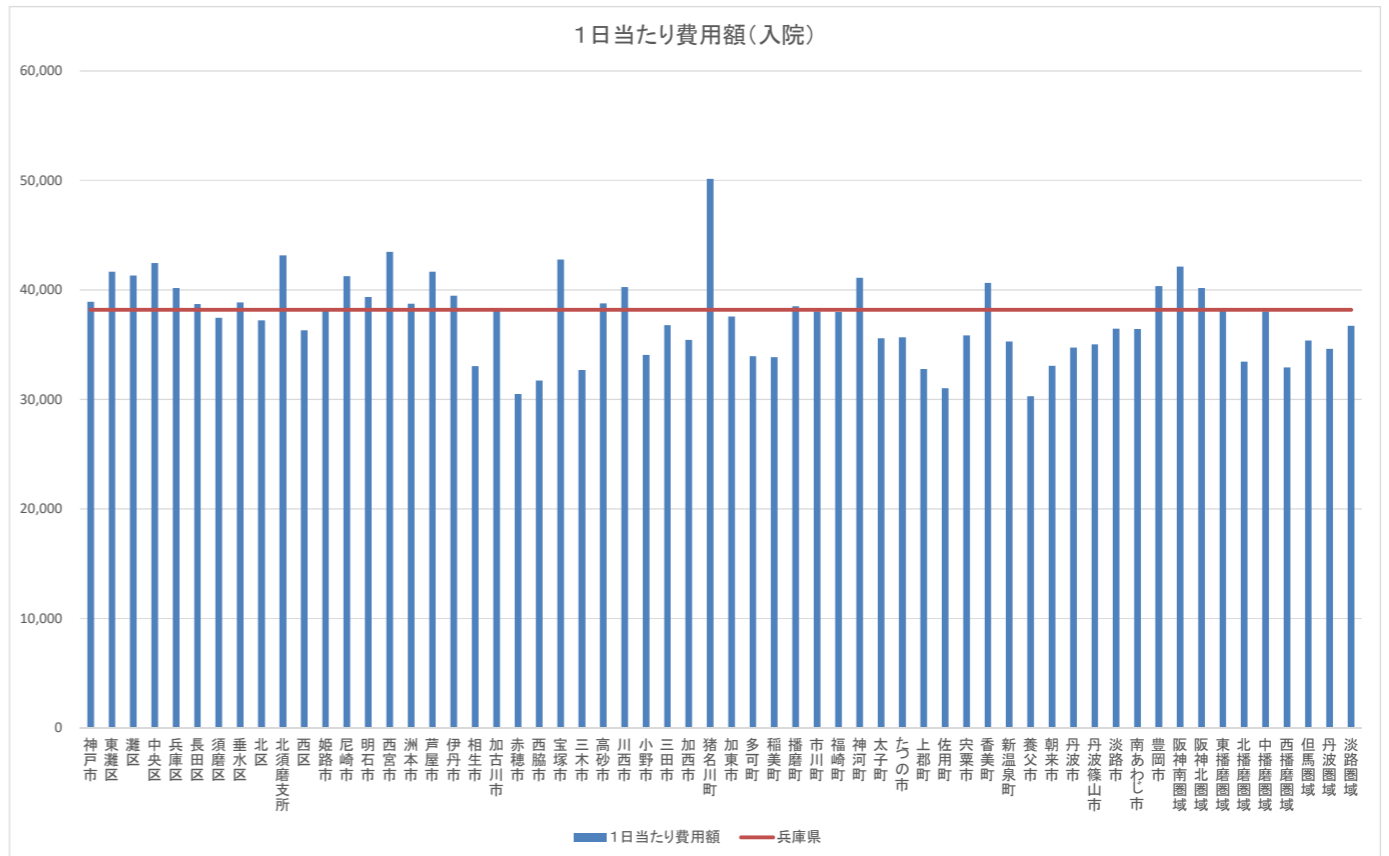
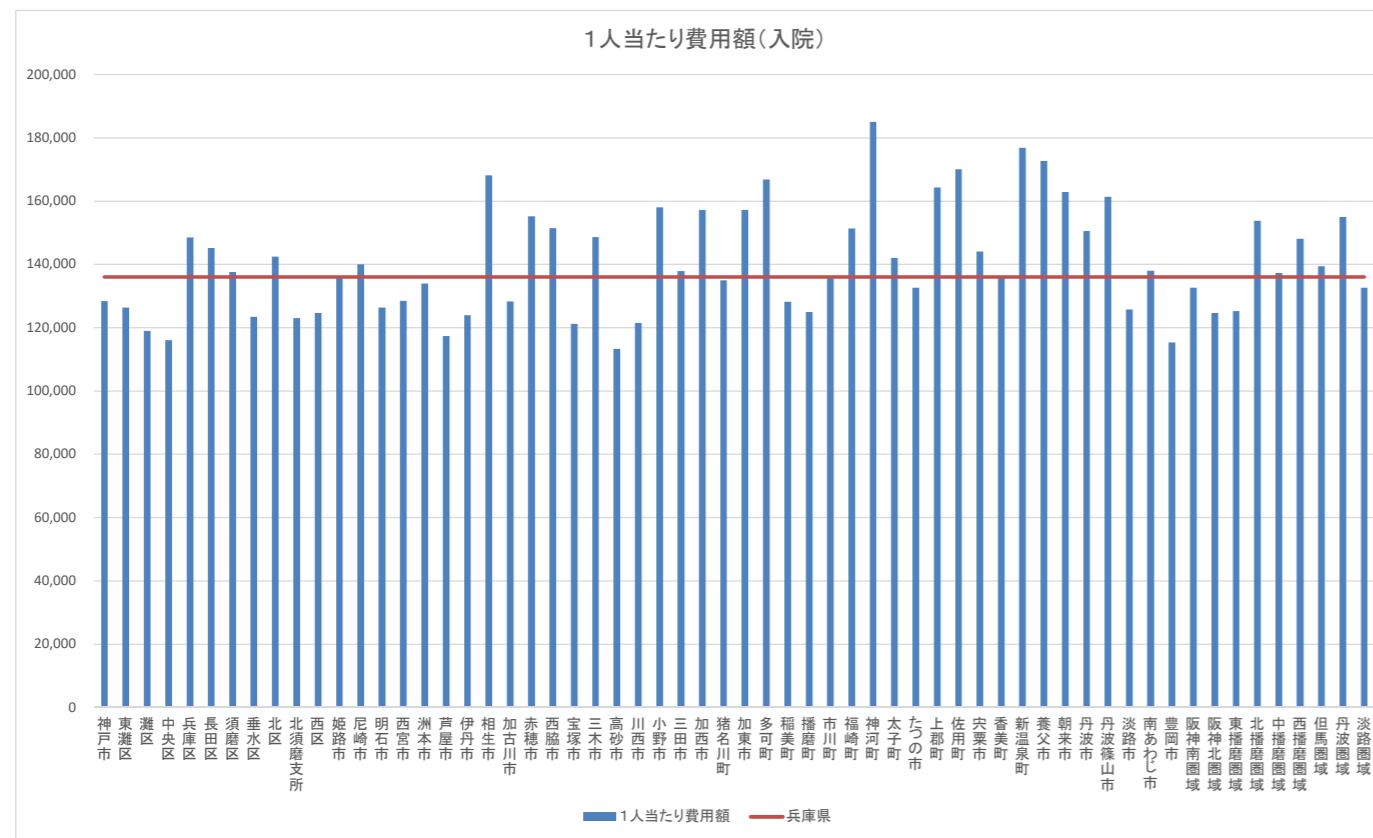
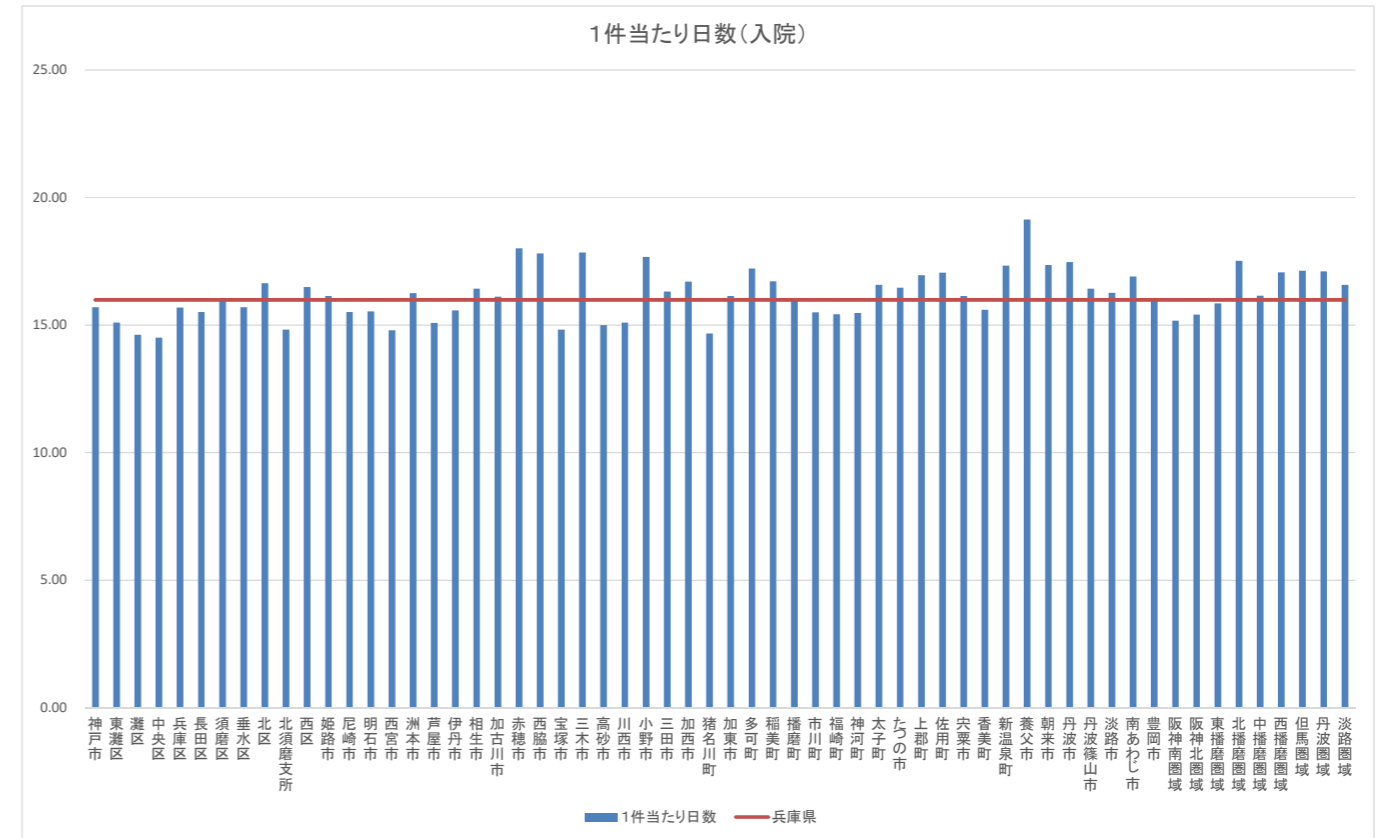
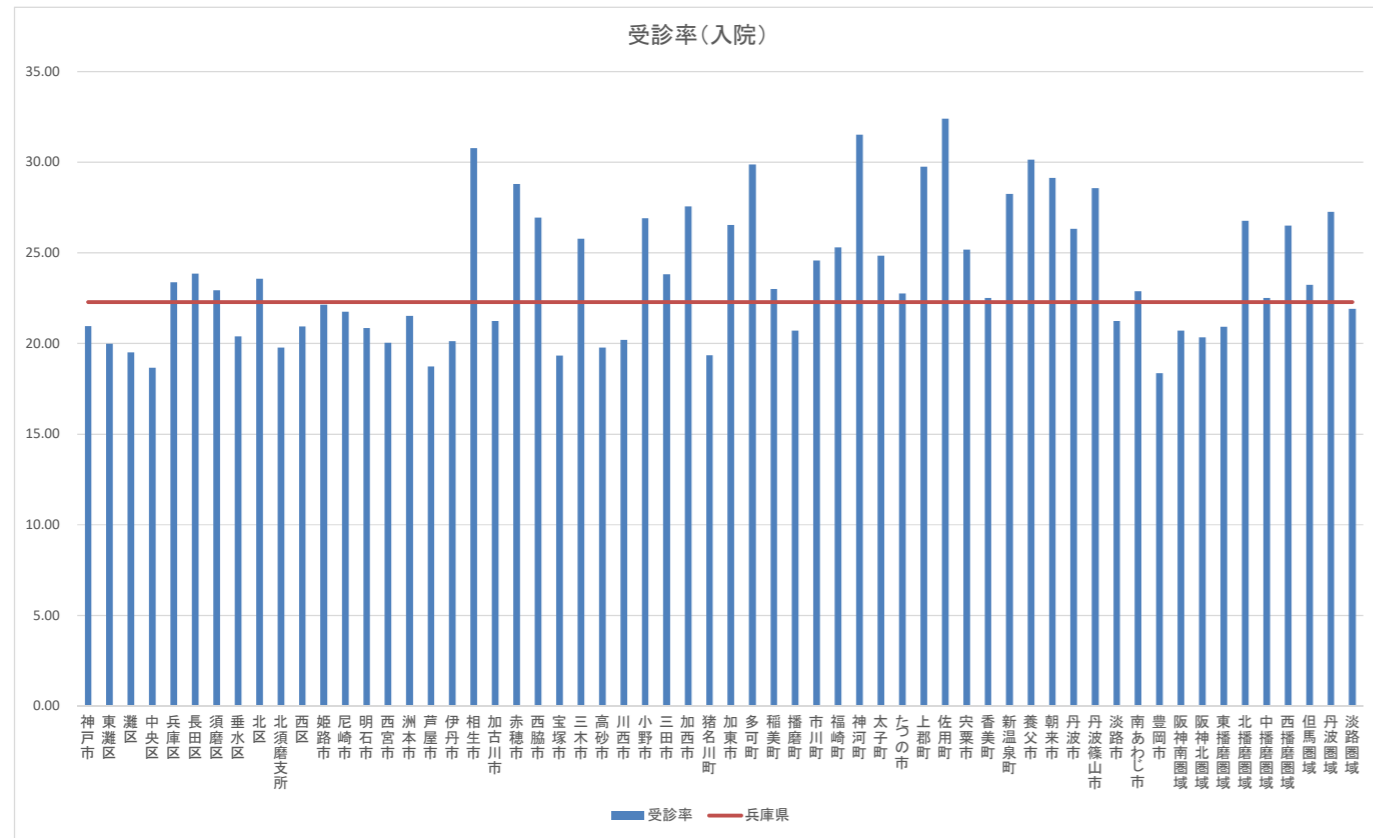

医療の状況—レセプトの状況

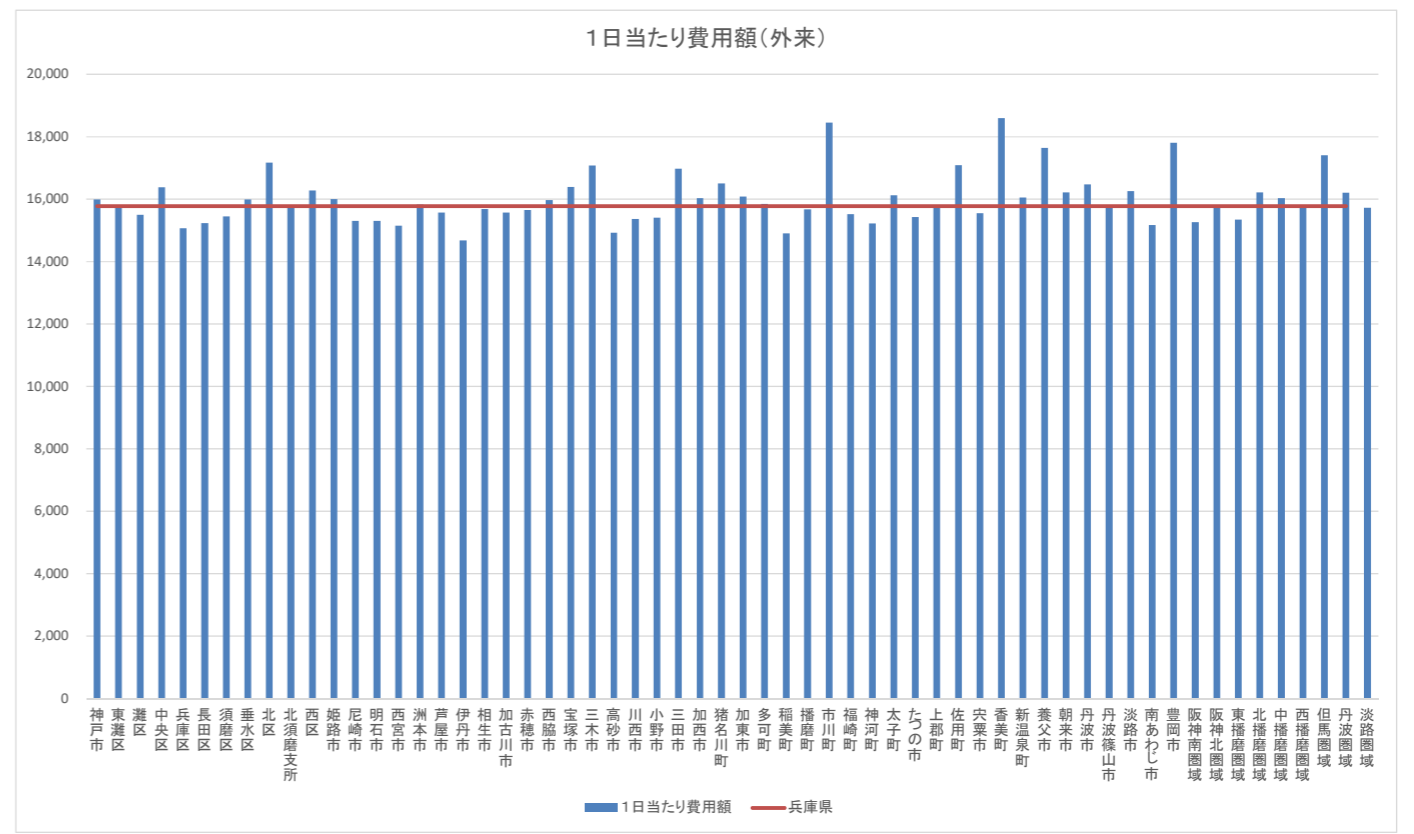
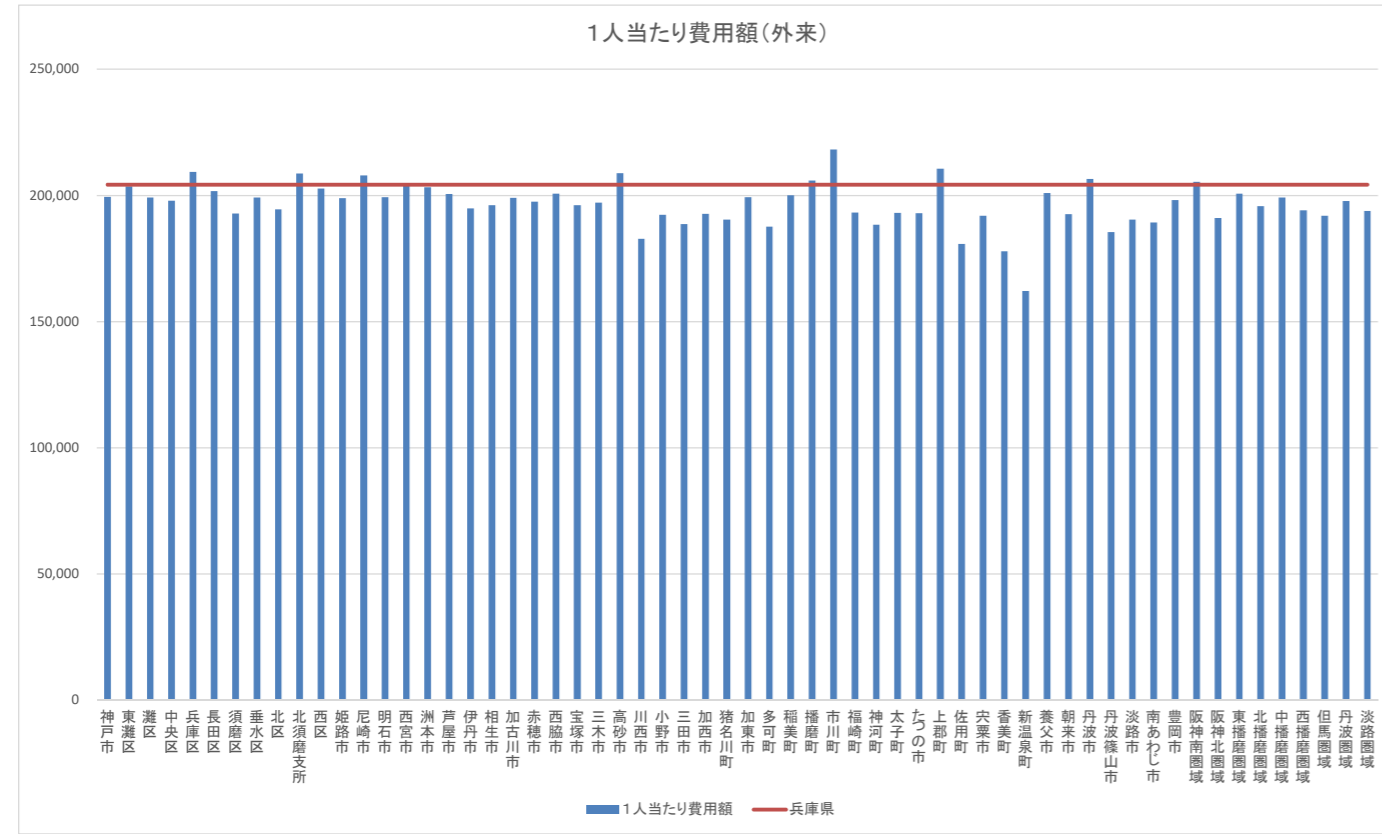
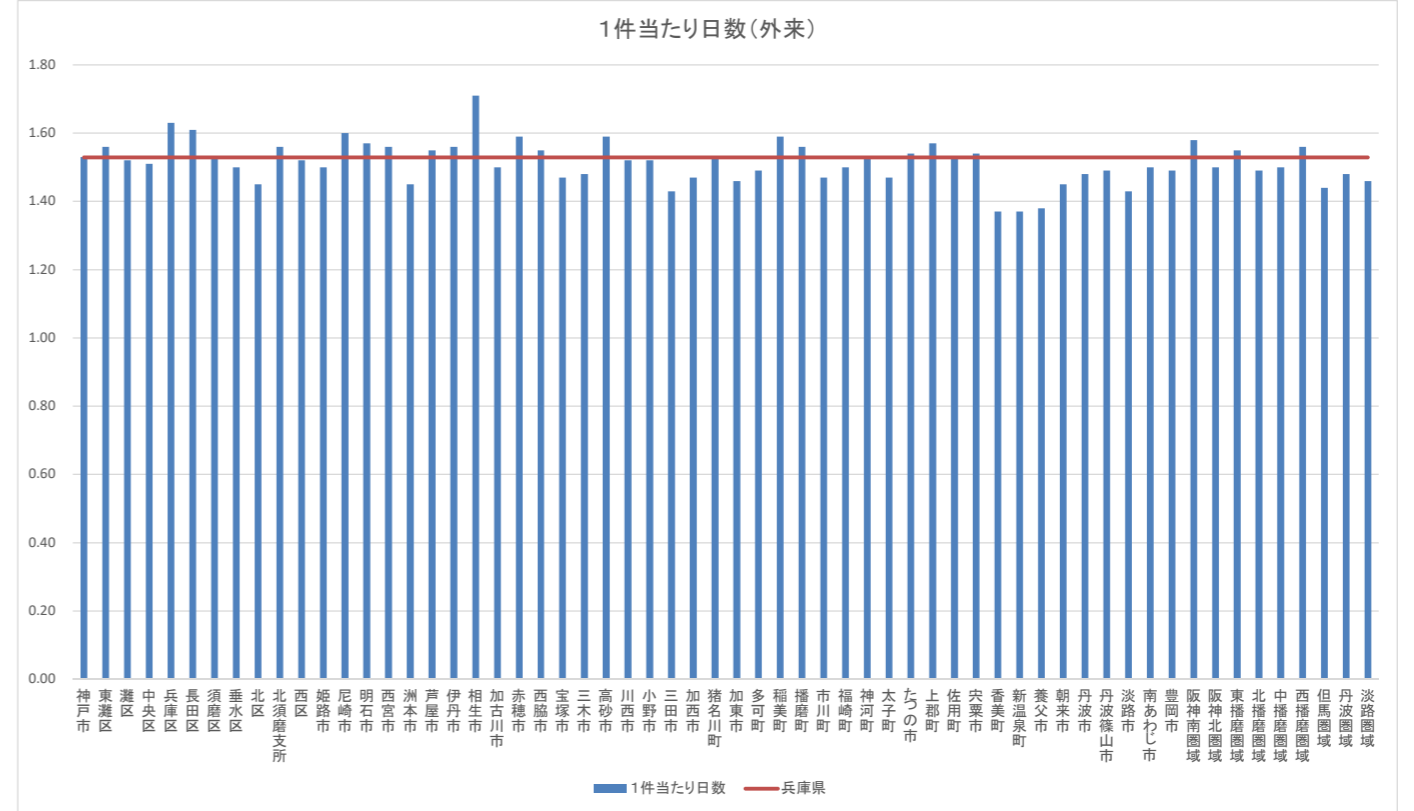
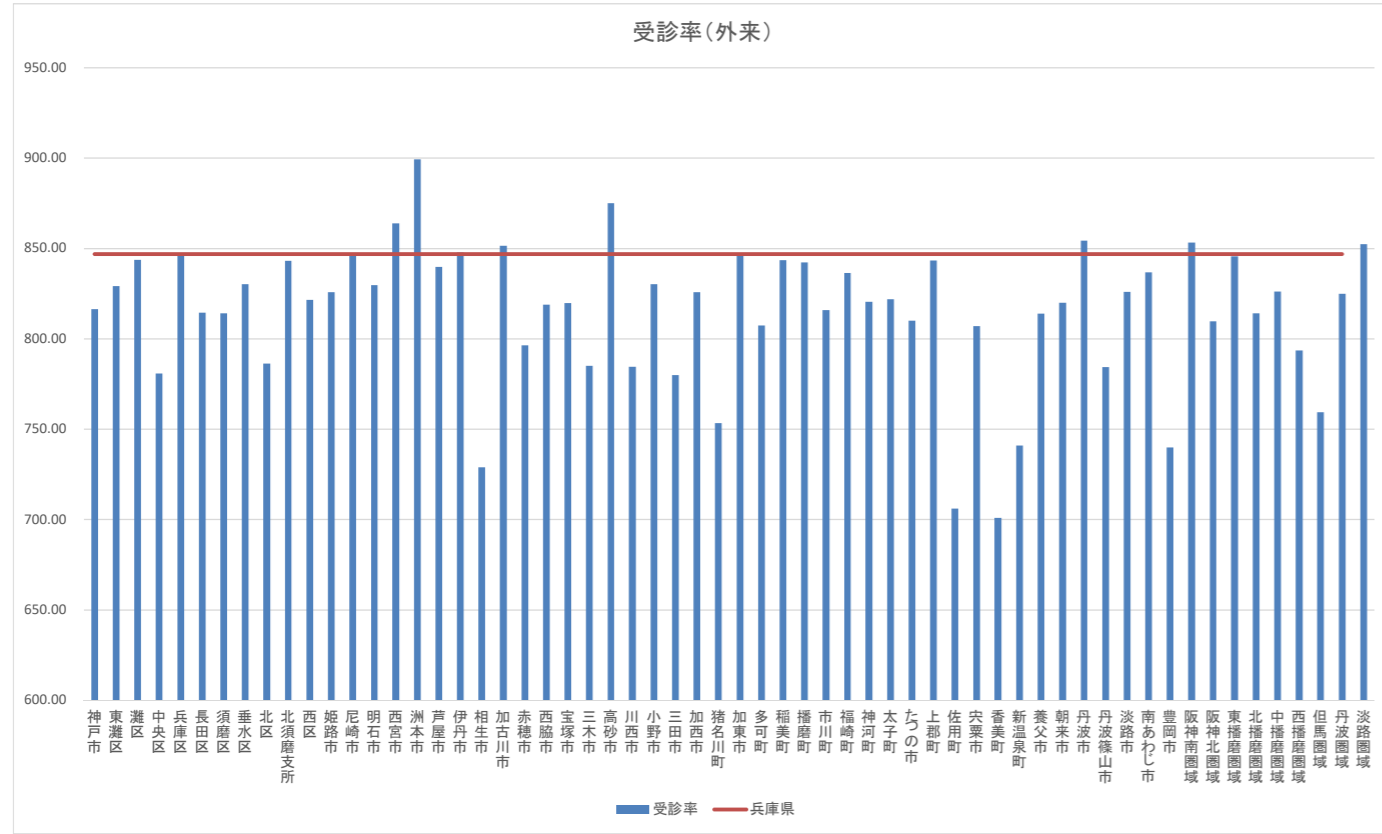

医療の状況－レセプトの状況(生活習慣病)

	糖尿病				高血圧症				脂質異常症				高尿酸血症				脂肪肝				動脈硬化症				脳出血			
	入院		外来+調剤		入院		外来+調剤		入院		外来+調剤		入院		外来+調剤		入院		外来+調剤		入院		外来+調剤		入院		外来+調剤	
	件数	費用額 (万円)	件数	費用額 (万円)	件数	費用額 (万円)	件数	費用額 (万円)	件数	費用額 (万円)	件数	費用額 (万円)	件数	費用額 (万円)	件数	費用額 (万円)	件数	費用額 (万円)	件数	費用額 (万円)	件数	費用額 (万円)	件数	費用額 (万円)	件数	費用額 (万円)	件数	費用額 (万円)
兵庫県	3,738	148,892	724,581	2,075,077	1,172	32,244	1,047,851	1,301,777	340	9,146	705,693	978,894	50	1,261	18,847	19,304	97	2,641	17,200	33,883	308	28,982	9,454	21,691	2,970	248,845	2,395	6,120
神戸市	901	37,883	173,324	497,954	298	9,109	259,942	333,645	87	1,997	176,816	260,307	19	532	4,856	5,437	27	764	4,764	9,488	84	7,982	3,370	6,521	754	61,956	557	1,619
東灘区	149	6,812	17,667	54,555	35	1,353	29,024	36,710	11	303	19,526	28,784	1	26	567	599	4	106	638	1,232	13	1,595	220	575	150	10,962	49	156
灘区	62	1,957	12,811	36,495	19	537	19,627	24,915	5	118	12,396	18,318	1	26	429	425	4	155	381	801	6	558	147	580	46	3,567	67	213
中央区	75	2,760	12,397	37,211	20	605	18,471	24,013	5	142	14,279	21,895	3	38	358	418	4	55	438	875	7	790	154	424	44	2,853	41	124
兵庫区	83	3,737	13,303	38,697	30	838	19,600	26,580	5	76	12,638	18,352	1	13	293	313	0	0	373	843	1	147	193	687	60	6,170	34	80
長田区	66	2,627	14,331	40,994	26	546	19,043	24,274	8	220	11,284	17,801	2	186	388	384	1	12	378	817	9	1,302	129	317	66	5,235	74	258
須磨区	42	1,473	7,875	22,320	13	631	12,120	14,608	6	177	8,393	11,778	2	87	182	196	0	0	221	447	6	449	177	255	33	2,594	18	60
垂水区	109	5,310	27,272	76,751	51	1,830	39,212	49,458	13	152	26,613	44,926	2	30	599	1,041	2	74	694	1,347	7	419	871	1,286	133	11,861	98	217
北区	135	5,993	24,757	72,881	44	1,113	40,070	52,406	17	520	27,130	37,402	2	67	852	924	4	138	465	904	8	480	323	536	89	7,911	54	149
北須磨支所	44	1,742	11,860	34,157	14	421	17,547	22,237	9	108	12,863	19,378	1	56	382	377	1	50	398	770	15	1,090	473	555	48	3,438	49	177
西区	136	5,472	31,051	83,893	46	1,236	45,228	58,444	8	182	31,694	41,673	4	3	806	761	7	174	778	1,451	12	1,151	683	1,306	85	7,364	73	185
姫路市	343	13,911	79,836	231,531	131	2,820	102,814	119,533	48	1,061	62,113	81,694	2	56	1,410	1,405	11	254	1,315	2,593	36	3,004	668	1,332	276	22,403	218	530
尼崎市	400	13,972	57,000	161,115	100	2,259	87,000	111,952	34	1,377	51,933	74,863	8	109	1,894	1,981	14	346	1,410	3,056	17	1,537	618	1,743	250	20,440	177	435
明石市	158	5,960	37,295	106,073	72	1,350	53,103	68,241	17	291	34,044	47,201	2	191	880	906	6	77	974	2,022	14	1,171	353	1,021	181	17,404	152	449
西宮市	260	9,957	45,956	135,421	89	2,821	70,253	84,766	19	434	55,315	76,249	3	95	1,644	1,617	5	98	1,690	3,067	37	3,866	777	1,709	208	19,537	225	499
洲本市	24	1,171	7,723	21,477	6	164	12,185	14,687	2	53	8,288	11,738	1	0	208	207	0	0	243	441	5	527	80	204	42	2,894	33	50
芦屋市	37	1,374	8,319	26,015	13	334	13,857	17,754	5	353	11,879	18,910	1	34	281	293	1	31	255	592	4	203	110	203	54	4,987	39	63
伊丹市	156	5,928	23,999	72,178	19	602	37,046	43,051	5	179	26,045	33,577	1	41	677	614	3	57	583	1,030	14	1,261	229	448	99	8,780	54	125
相生市	39	1,570	4,841	14,219	4	124	6,572	8,075	5	100	3,904	5,663	0	0	55	100	1	44	68	137	2	120	47	142	10	801	50	95
加古川市	192	7,503	45,381	121,370	43	1,246	60,718	73,749	11	311	40,637	51,394	1	13	838	796	3	188	636	1,326	13	936	344	795	115	10,311	122	275
赤穂市	50	1,979	8,660	24,635	15	292	9,311	11,746	6	128	8,755	12,427	0	0	214	247	1	20	156	326	0	0	69	161	33	2,738	17	28
西脇市	38	1,763	5,967	16,683	19	671	8,232	11,270	1	6	5,649	7,803	1	1	121	131	1	7	156	299	0	0	35	53	30	2,781	17	45
宝塚市	122	4,997	24,421	74,661	31	595	36,653	45,407	10	324	27,855	39,388	0	0	732	754	5	195	689	1,321	14	1,642	458	865	112	8,854	64	173
三木市	68	3,640	12,041	39,493	15	555	16,127	20,234	3	32	11,234	15,909	1	0	287	258	2	40	348	667	4	357	108	268	85	8,113	23	72
高砂市	82	2,797	15,033	43,154	18	539	22,139	27,302	7	156	15,304	21,162	0	0	412	383	0	0	217	438	6	449	143	303	34	2,943	51	135
川西市	89	3,549	17,676	52,981	29	1,280	28,061	33,774	15	285	23,195	30,502	0	0	533	538	0	0	378	725	11	1,041	227	441	68	6,318	35	62
小野市	48	2,043	8,295	22,617	18	703	11,622	14,575	0	0	6,704	8,692	0	0	129	125	1	38	87	161	0	0	62	118	34	2,635	14	61
三田市	70	2,907	12,760	36,780	12	436	17,723	23,452	4	149	13,467	19,707	1	7	286	319	2	53	324	544	4	391	207	1,261	71	5,760	63	190
加西市	34	1,633	8,107	21,847	13	300	10,455	13,090	2	6	6,618	8,564	0	0	167	175	0	0	100	169	1	142	55	105	36	3,258	8	16
猪名川町	26	966	3,783	12,332	8	135	5,826	7,314	4	272	4,096	5,495	0	0	120	138	0	0	74	158	4	531	49	96	10	742	9	10
加東市	37	1,497	5,886	15,760	2	56	9,241	11,334	1	37	5,558	6,670	0	0	103	105	0	0	85	149	2	205	84	192	13	1,193	11	27
多可町	24	1,022	3,385	9,557	6	273	4,676	6,429	2	130	3,009	4,066	0	0	70	77	0	0	125	256	1	188	14	28	13	1,020	2	9
稲美町	17	445	5,760	15,315	9	134	8,029	8,896	1	24	6,138	7,368	0	0	122	118	1	14	98	214	0	0	49	109	10	698	17	39
播磨町	16	460	5,537	15,134	6	146	7,325	9,462	1	56	4,630	6,618	0	0	103	140	0	0	128	268	0	0	46	116	11	1,185	17	92
市川町	10	223	2,378	6,698	7	104	2,844	3,585	0	0	2,699	3,328	0	0	69	61	0	0	19	41	2	69	30	126	2	105	14	33
福崎町	10	576	2,929	8,021	5	119	3,831	4,562	0	0	2,850	3,612	0	0	44	44	0	0	48	75	0	0	34	75	4	240	4	9
神河町	17	1,230	2,081	5,720	6	163	2,853	3,396	1	67	1,576	1,882	0	0	98	77	0	0	34	61	2	204	10	9	6	608	3	13
太子町	26	1,147	5,424	15,772	11	347	6,963	7,973	2	53	4,400	5,366	0	0	127	98	1	18	68	115	3	114	49	69	15	1,572	3	9
たつの市	48	1,677	13,228	37,282	27	733	16,465	19,693	7	69	10,573	14,235	2	53	377	342	1	14	311	529	3	350	133	267	30	2,178	61	177
上郡町	19	728	3,667	9,312	2	39	4,076	4,774	8	187	4,603	6,586	0	0	73	43	2	15	270	579	0	0	47	105	4	257	8	18
佐用町	16	482	3,092	9,973	12	304	3,583	5,190	2	18	2,767	4,543	0	0	64	85	1	20	33	88	1	144	23	40	0	0	2	7
宍粟市	56	2,247	7,011	21,650	11	223	10,156	11,988	3	199	6,114	7,984	1	14	86	102	0	0	81	141	3	191	65	148	31	2,719	26	88
香美町	15	638	2,578	7,714	6	127	3,760	5,236	0	0	1,866	2,449	0	0	84	99	0	0	43	104	0	0	21	44	12	862	9	20
新温泉町	14	673	2,241	5,739	0	0	4,563	4,132	1	26	2,311	2,192	0	0	94	64	1	73	36	67	0	0	63	63	21	1,002	3	5
養父市	19	718	4,562	12,419	10	242	6,209	8,683	1	2	3,448	4,794	0	0	84	77	0	0	89	181	2	243	35	76	21	1,153	27	41
朝来市	43	1,698	6,131	15,624	15	426	8,162	10,147	4	106	4,451	5,577	0	0	156	123	1	32	142	273	1	109	74	208	16	1,436	20	39
丹波市	67	2,684	10,187	28,100	20	532	16,659	19,290	3	135	10,417	14,784	1	4	398	367	3	96	128	263	3	331	265	529	56	4,510	47	94
丹波篠山市	43	1,335	6,786	18,638	16	374	10,729	13,470</																				

医療の状況－レセプトの状況(生活習慣病)

		脳梗塞				狭心症				心筋梗塞				がん				筋・骨格				精神			
		入院		外来+調剤		入院		外来+調剤		入院		外来+調剤		入院		外来+調剤		入院		外来+調剤		入院		外来+調剤	
		件数	費用額 (万円)	件数	費用額 (万円)	件数	費用額 (万円)	件数	費用額 (万円)	件数	費用額 (万円)	件数	費用額 (万円)	件数	費用額 (万円)	件数	費用額 (万円)	件数	費用額 (万円)	件数	費用額 (万円)	件数	費用額 (万円)	件数	費用額 (万円)
兵庫県	兵庫県	6,511	481,159	50,344	96,326	3,946	318,516	68,028	152,843	894	126,887	4,953	13,892	34,987	2,881,042	306,660	3,665,514	18,330	1,391,575	1,009,756	2,063,565	42,092	1,817,220	473,236	997,362
神戸市	神戸市	1,628	120,013	11,061	21,413	1,168	87,842	18,567	43,332	212	29,951	1,153	3,717	8,988	744,710	84,157	1,033,426	4,699	359,874	267,684	550,090	10,877	480,383	134,033	285,139
東灘区	東灘区	224	16,480	1,436	2,796	114	8,295	1,877	4,403	35	5,088	150	605	1,111	93,073	11,123	128,909	498	36,818	34,233	73,520	1,158	56,704	16,637	36,384
灘区	灘区	96	6,450	838	1,601	73	5,558	1,376	2,986	19	2,196	62	304	713	58,270	6,854	81,313	354	28,858	22,169	43,161	771	33,177	10,754	22,585
中央区	中央区	131	8,649	679	1,446	76	8,163	1,373	3,047	11	1,793	84	270	685	60,063	7,007	84,993	430	31,213	20,556	45,525	606	26,891	10,818	23,089
兵庫区	兵庫区	163	12,935	701	1,362	90	8,254	1,358	3,599	15	2,322	86	308	688	57,196	5,691	74,964	377	28,831	20,175	41,692	797	35,674	10,337	21,905
長田区	長田区	128	10,641	833	1,497	101	6,867	1,400	3,402	20	2,930	79	312	783	60,018	6,321	82,300	428	32,810	21,418	43,734	832	37,430	9,248	20,363
須磨区	須磨区	75	4,305	518	947	67	4,805	899	2,073	14	1,534	79	233	396	32,698	3,653	44,593	265	20,789	12,386	26,026	618	26,649	6,674	14,154
垂水区	垂水区	222	16,292	1,813	3,348	115	9,683	2,612	5,952	25	2,977	188	516	1,254	100,770	11,860	135,689	636	47,760	38,786	75,655	1,563	68,693	21,084	45,110
北区	北区	230	17,270	1,633	3,138	236	18,344	3,035	7,453	30	4,525	145	493	1,268	103,693	11,786	151,856	606	50,217	34,189	74,717	2,017	86,282	18,846	39,624
北須磨支所	北須磨支所	108	8,773	729	1,397	65	3,443	1,375	3,023	9	1,520	48	117	629	56,593	5,787	69,925	337	26,104	18,101	35,659	560	25,397	8,864	18,931
西区	西区	251	18,218	1,881	3,881	231	14,430	3,262	7,393	34	5,065	232	558	1,461	122,335	14,075	178,884	768	56,475	45,671	90,400	1,955	83,486	20,771	42,994
姫路市	姫路市	678	50,105	6,255	10,819	303	28,178	6,578	14,330	122	19,989	709	1,786	3,331	280,872	29,668	340,396	1,856	137,507	95,133	178,706	3,992	165,605	43,183	83,845
尼崎市	尼崎市	535	39,907	4,205	7,838	405	35,299	6,508	14,653	57	7,459	377	1,114	2,969	253,742	24,896	320,412	1,433	115,527	80,529	170,439	3,179	147,176	39,660	81,317
明石市	明石市	324	25,759	2,878	5,969	153	12,767	3,342	7,332	37	4,284	213	542	1,851	147,689	15,916	185,208	945	72,280	58,311	117,666	2,016	93,942	26,128	56,033
西宮市	西宮市	497	38,979	3,659	6,740	295	22,574	5,154	10,973	64	8,380	211	604	2,737	228,637	24,528	300,041	1,235	101,317	81,269	159,575	2,513	111,560	38,400	78,623
洲本市	洲本市	94	6,389	392	956	47	3,284	744	1,766	10	2,382	25	60	373	30,536	3,056	30,708	262	17,985	8,876	19,363	352	14,265	4,068	8,529
芦屋市	芦屋市	102	7,643	658	1,332	55	4,194	939	2,172	12	2,240	45	94	532	44,416	6,050	62,356	252	19,893	17,198	36,298	506	21,998	9,009	18,569
伊丹市	伊丹市	179	13,345	1,684	3,021	142	12,978	2,661	5,361	24	3,227	182	390	1,080	87,602	10,247	120,810	477	40,523	37,778	75,531	1,371	58,123	17,064	33,756
相生市	相生市	53	3,980	291	654	21	1,247	397	948	7	1,113	26	76	334	25,007	1,901	23,697	153	9,414	6,499	12,658	313	12,121	3,013	7,280
加古川市	加古川市	429	28,698	3,948	7,091	129	10,941	3,093	6,584	37	5,373	378	982	1,536	126,709	14,096	166,965	1,063	68,861	50,656	106,766	2,188	96,290	24,033	53,399
赤穂市	赤穂市	40	2,697	525	1,138	35	2,422	596	1,403	5	542	39	86	435	34,983	2,835	32,620	171	14,428	7,193	15,581	677	25,792	4,207	11,087
西脇市	西脇市	63	5,232	377	645	49	3,444	478	1,275	14	2,002	21	56	290	24,866	2,049	27,339	165	12,685	7,912	16,586	485	18,328	4,095	7,231
宝塚市	宝塚市	224	17,558	1,867	3,568	181	13,736	2,729	6,374	30	4,645	114	295	1,522	132,242	12,872	151,320	664	49,845	40,433	86,405	1,365	60,214	18,791	39,952
三木市	三木市	137	12,354	570	1,205	49	3,284	1,136	2,495	16	2,250	63	164	533	40,756	4,540	59,219	311	23,180	15,680	35,799	984	40,561	7,002	15,631
高砂市	高砂市	148	10,109	1,521	2,952	38	2,842	1,227	2,491	10	1,261	124	293	588	45,539	5,096	65,099	316	23,365	20,179	43,834	553	24,300	8,498	17,796
川西市	川西市	163	10,568	1,009	1,967	124	10,245	2,165	4,901	21	2,699	101	352	1,035	86,495	8,636	99,263	449	34,953	28,669	58,987	844	36,948	12,061	25,608
小野市	小野市	62	5,774	463	991	12	1,203	498	1,061	13	1,481	73	182	358	29,131	2,788	32,096	199	12,702	8,240	16,161	608	24,027	3,669	7,257
三田市	三田市	122	9,035	928	2,114	104	8,054	1,085	2,581	20	2,565	87	303	618	48,089	5,946	65,697	305	25,492	18,078	33,159	780	35,517	8,307	20,554
加西市	加西市	56	3,961	507	1,097	26	1,967	441	905	8	1,090	66	164	329	26,851	2,410	30,436	236	15,828	8,776	15,359	575	23,689	4,319	8,437
猪名川町	猪名川町	40	3,715	175	356	22	2,247	502	1,128	6	806	24	33	203	17,612	1,831	25,238	121	10,122	6,753	13,978	130	6,538	2,072	4,460
加東市	加東市	43	3,106	350	564	21	3,199	490	912	8	817	38	108	302	25,943	2,129	25,858	180	10,440	6,398	14,548	415	16,006	3,246	6,475
多可町	多可町	10	453	126	197	25	2,082	273	558	3	492	18	59	126	11,792	895	9,493	91	7,054	4,265	9,694	303	11,766	2,216	4,398
稲美町	稲美町	51	3,350	565	1,000	18	1,033	352	780	10	708	27	108	143	10,000	2,041	24,044	153	10,527	7,052	15,890	335	14,767	2,817	6,173
播磨町	播磨町	45	2,488	430	928	13	1,081	305	705	8	671	27	57	222	16,189	1,965	22,124	128	9,835	6,349	13,435	257	10,958	2,968	6,220
市川町	市川町	17	1,159	140	291	10	841	134	281	1	164	13	27	111	9,135	791	9,295	70	6,325	2,911	5,607	159	6,536	1,191	2,650
福崎町	福崎町	19	1,408	252	479	9	764	274	564	5	527	27	72	166	13,263	1,107	11,769	52	4,331	3,029	5,040	255	9,812	1,798	5,053
神河町	神河町	23	1,921	166	300	16	1,471	124	376	4	586	1	3	76	5,914	678	6,500	50	3,393	2,723	5,600	142	5,965	985	2,075
太子町	太子町	53	3,394	326	590	20	2,033	362	737	7	547	33	74	235	18,378	1,919	24,566	111	8,595	6,202	12,885	316	13,778	2,609	4,868
たつの市	たつの市	107	8,837	847	1,487	81	6,228	947	2,164	21	3,801	150	393	517	40,639	5,033	55,951	338	25,908	15,985	30,383	567	23,740	6,755	13,919
上郡町	上郡町	23	2,047	190	368	24	2,047	320	770	4	542	14	36	139	10,057	882	8,156	97	7,280	3,275	7,069	244	9,963	1,405	2,972
佐用町	佐用町	14	966	138	296	23	1,523	258	750	4	333	9	31	178	13,578	949	11,207	88	5,164	3,341	6,973	344	13,203	1,449	3,090
宍粟市	宍粟市	41	2,848	525	952	35	2,597	433	1,053	10	1,401	88	211	292	23,880	2,376	25,441	175	14,322	7,951	14,078	413	17,689	2,793	5,544
香美町	香美町	27	1,658	167	373	10	765	246	612	5	899	17	77	158	13,363	967	11,794	67	5,635	3,496	7,798	142	5,414	1,351	2,926
新温泉町	新温泉町	16	709	228	368	6	844	267	475	10	1,434	37	96	154	12,007	905	9,204	61	5,385	3,107	4,648	245	10,095	1,343	2,794
養父市	養父市	36	2,460	217	423	14	1,513	325	723	7	875	14	53	200	15,964	1,349	15,469	142	10,615	4,719	8,498	473	18,166	2,029	4,435
朝来市	朝来市	45	2,884	315	558	19	1,755	405	1,018	5	805	23	110	253	18,221	1,836	19,162	130	9,477	5,008	10,282	517	20,781	2,386	5,334
丹波市	丹波市	75	5,609	442	805	52	3,152	662	1,877	7	854	95	232	456	37,715	3,769	42,616	215	18,774	14,267	32,471	708	28,414	5,546	12,847
丹波篠山市	丹波篠																								



医療の状況－レセプトの状況(生活習慣病)

レセプト件数・費用額(糖尿病・入院)

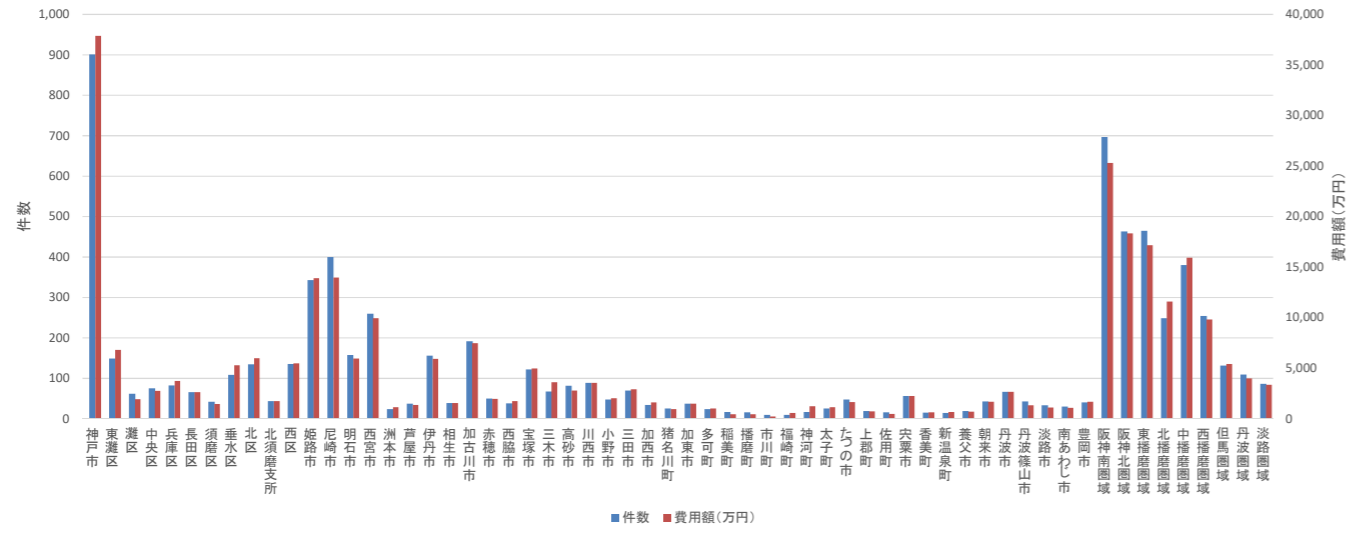

レセプト件数・費用額(糖尿病・外来)

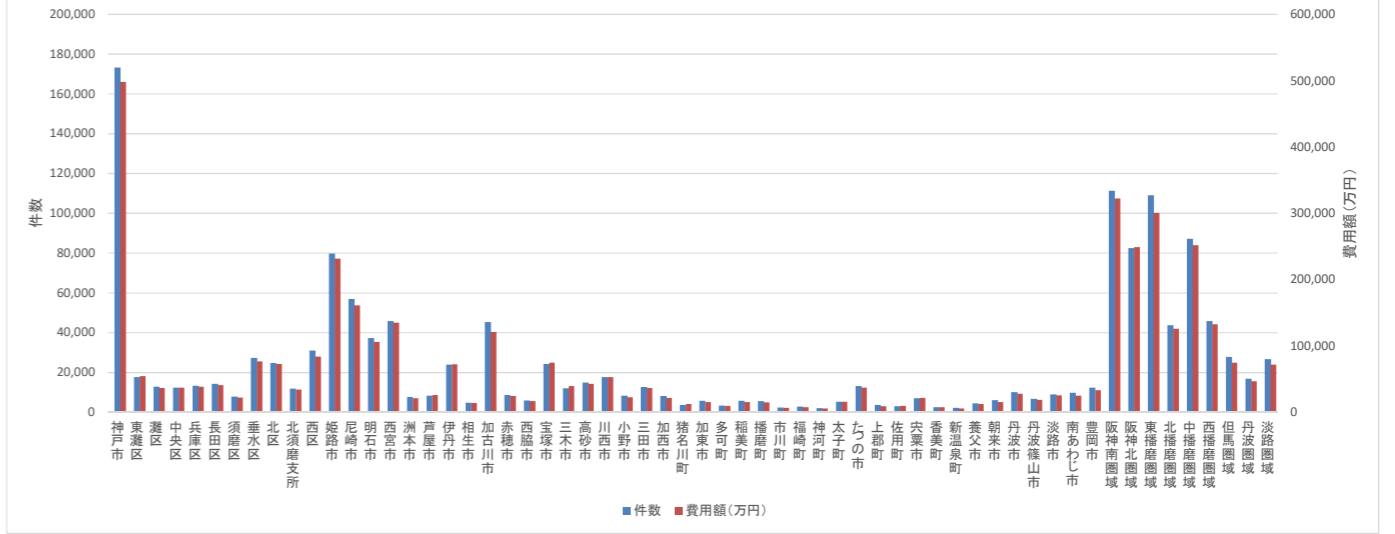

レセプト件数・費用額(高血圧症・入院)

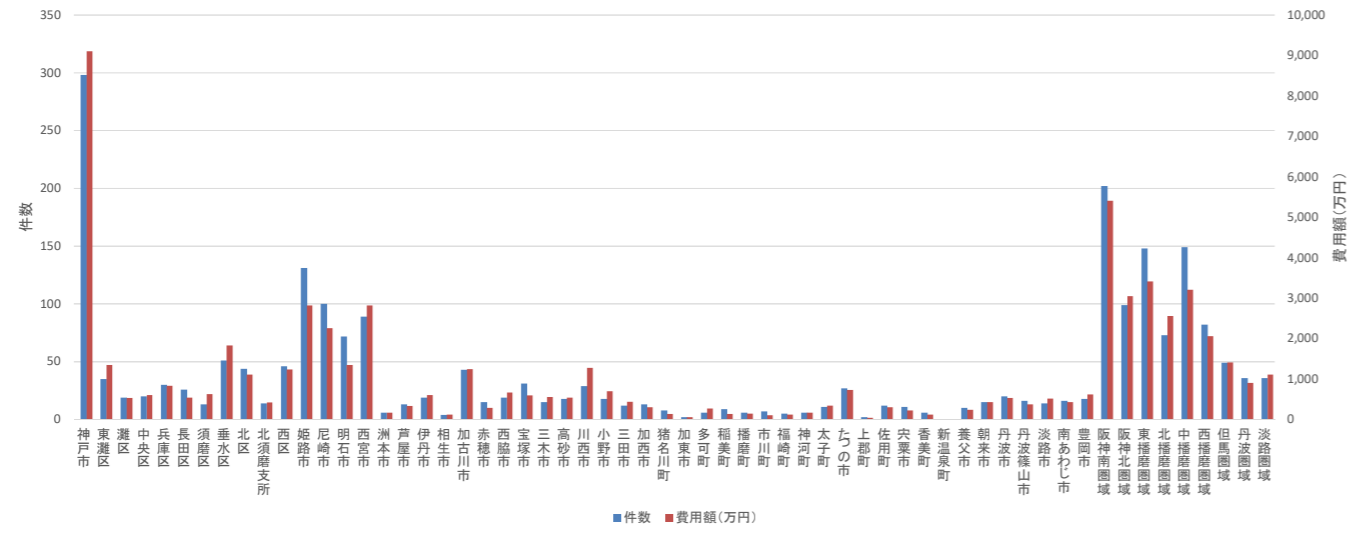

レセプト件数・費用額(高血圧症・外来)

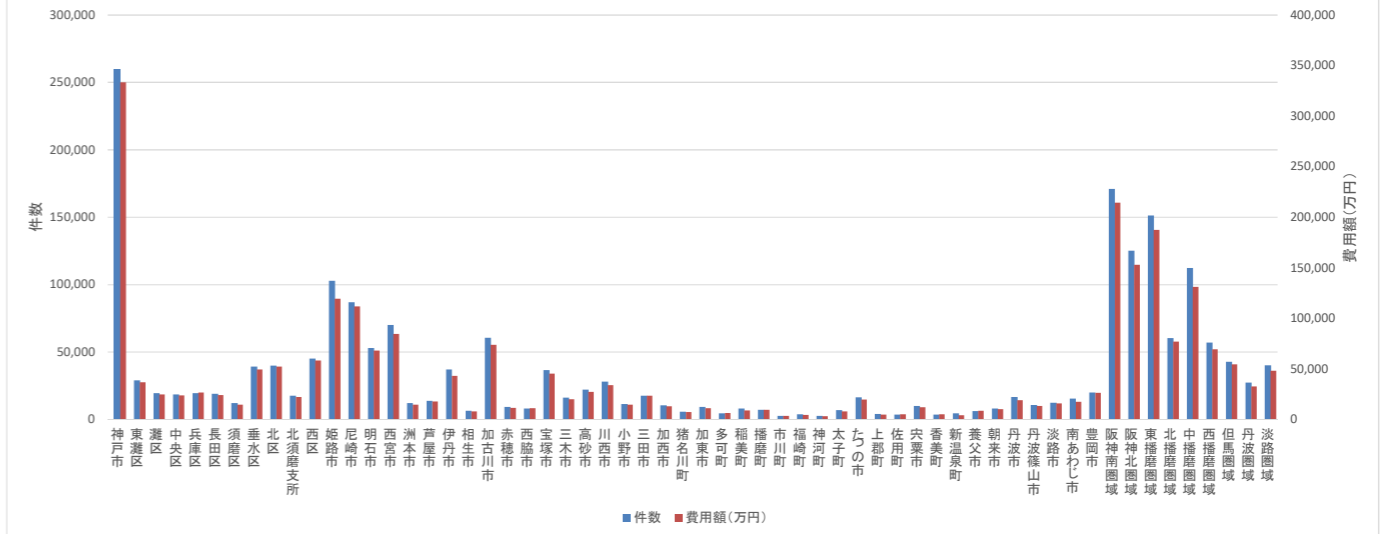

レセプト件数・費用額(脂質異常症・入院)

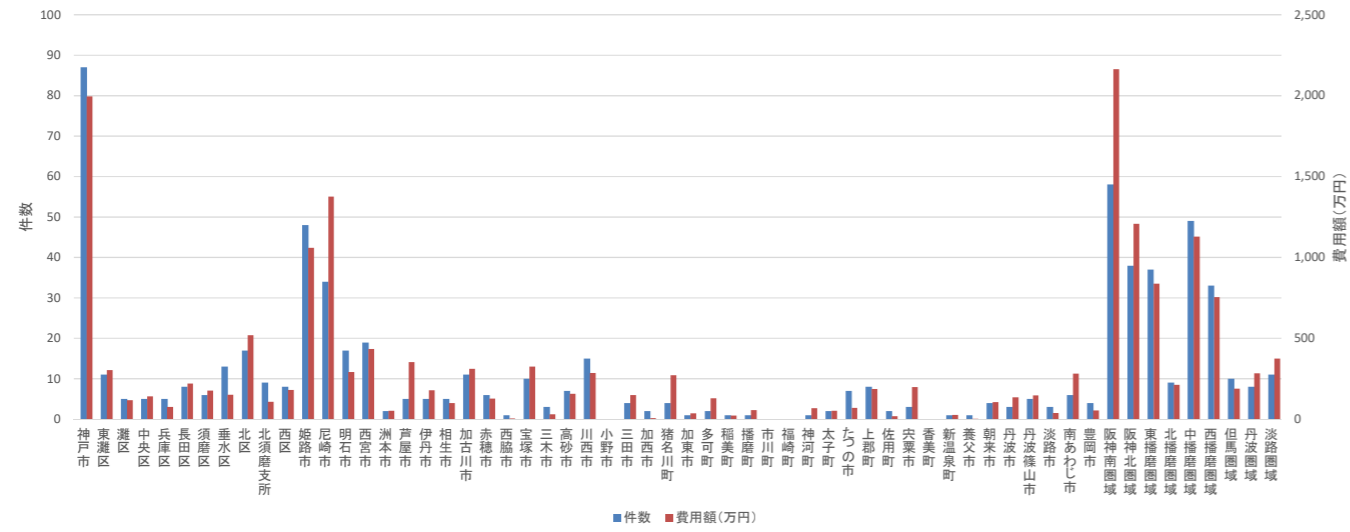

レセプト件数・費用額(脂質異常症・外来)

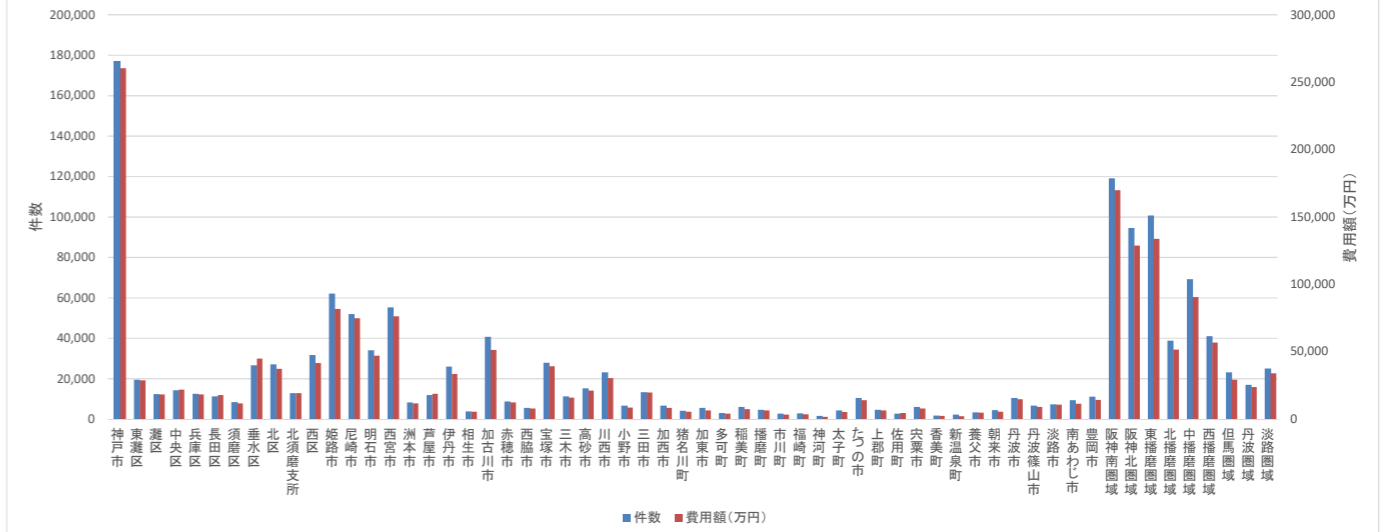

医療の状況－レセプトの状況(生活習慣病)

レセプト件数・費用額(脳出血・入院)

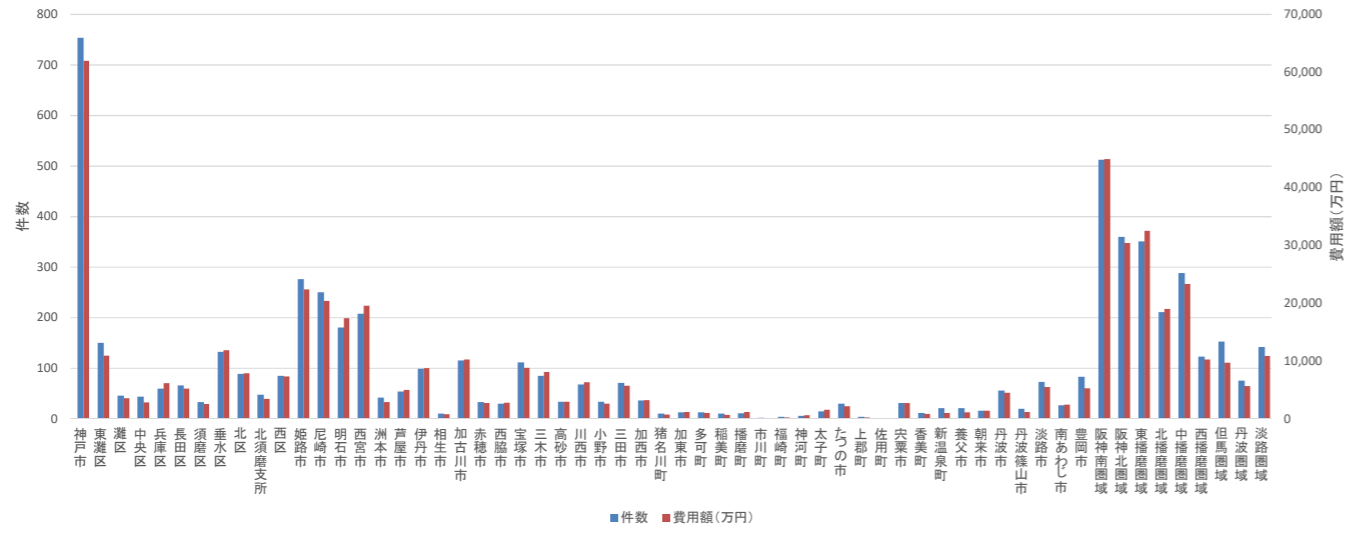

レセプト件数・費用額(脳出血・外来)

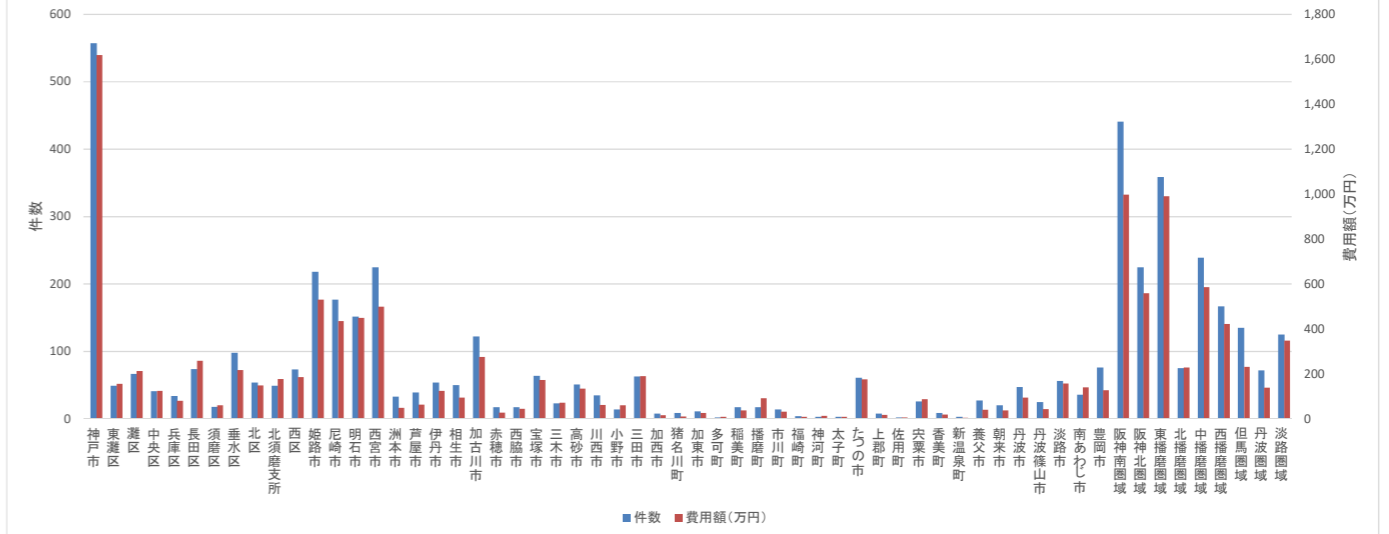

レセプト件数・費用額(脳梗塞・入院)

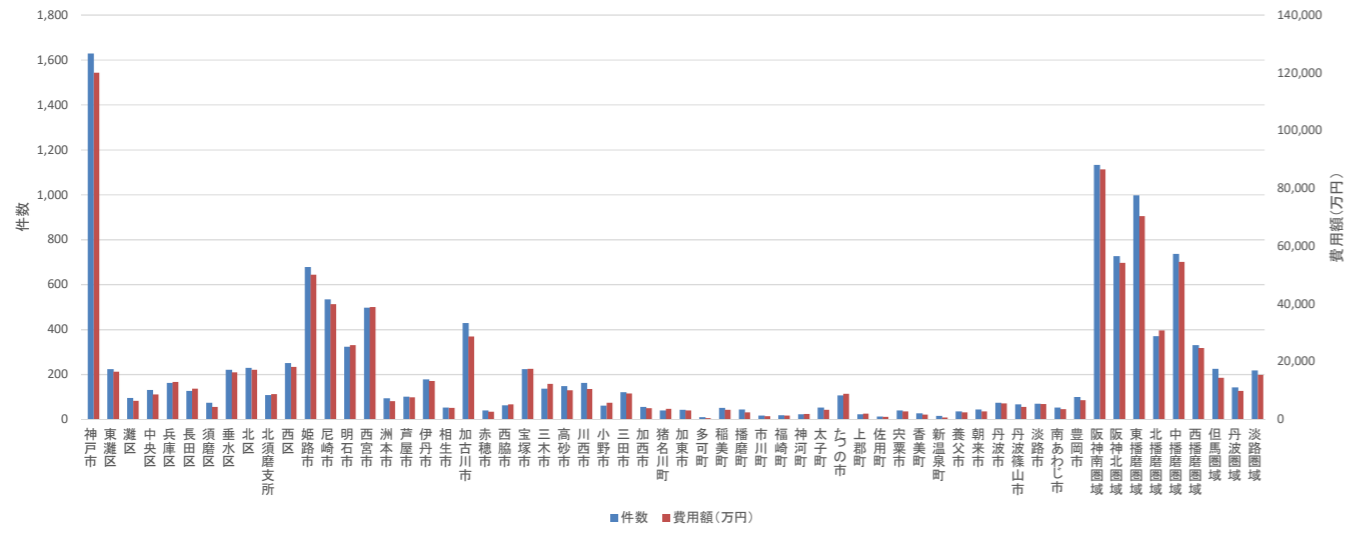

レセプト件数・費用額(脳梗塞・外来)

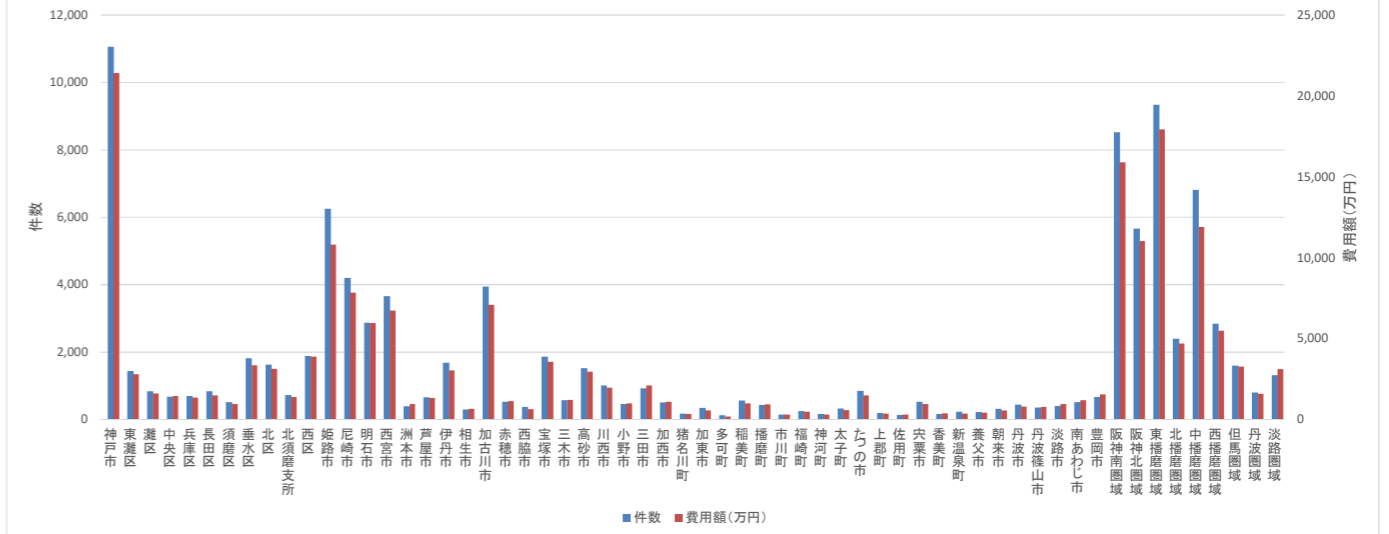

レセプト件数・費用額(狭心症・入院)

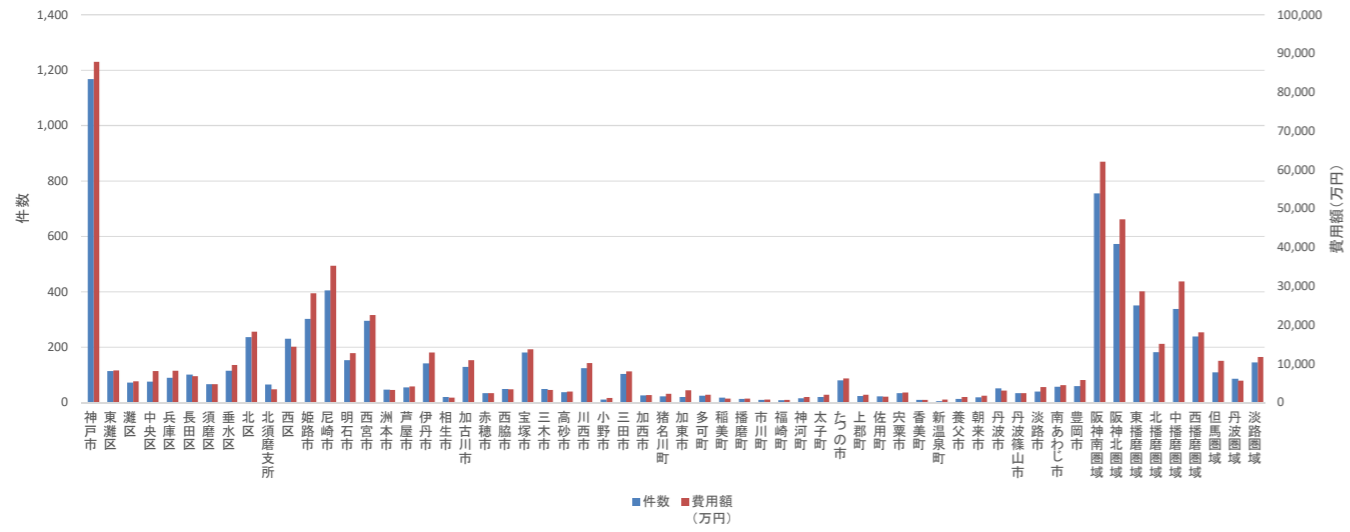

レセプト件数・費用額(狭心症・外来)

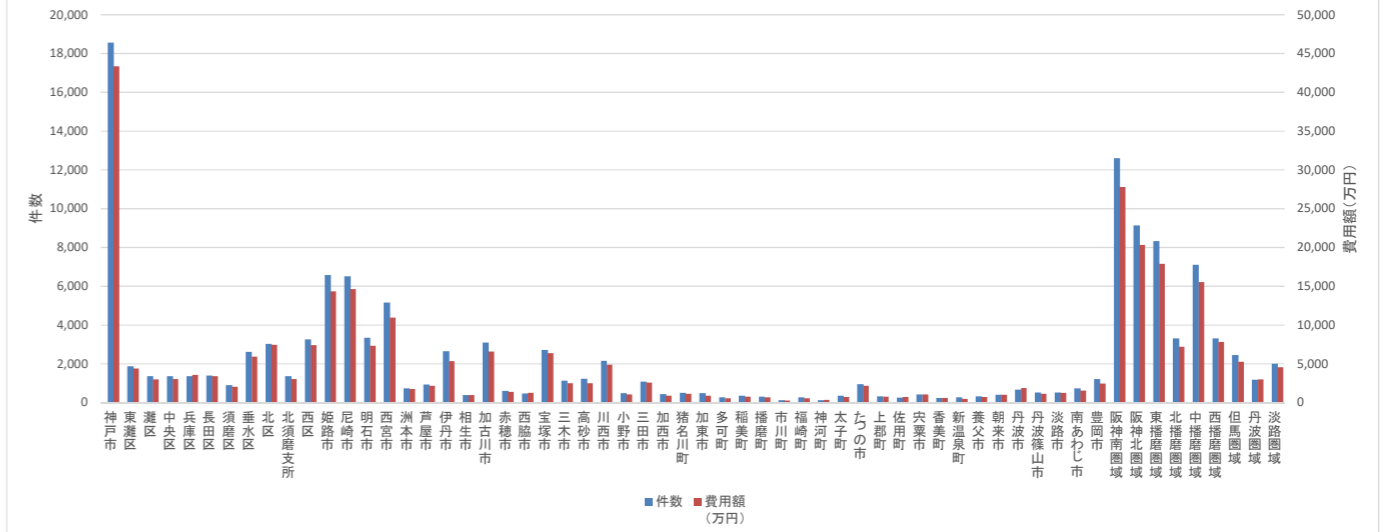

医療の状況－レセプトの状況(生活習慣病)

レセプト件数・費用額(高尿酸血症・入院)

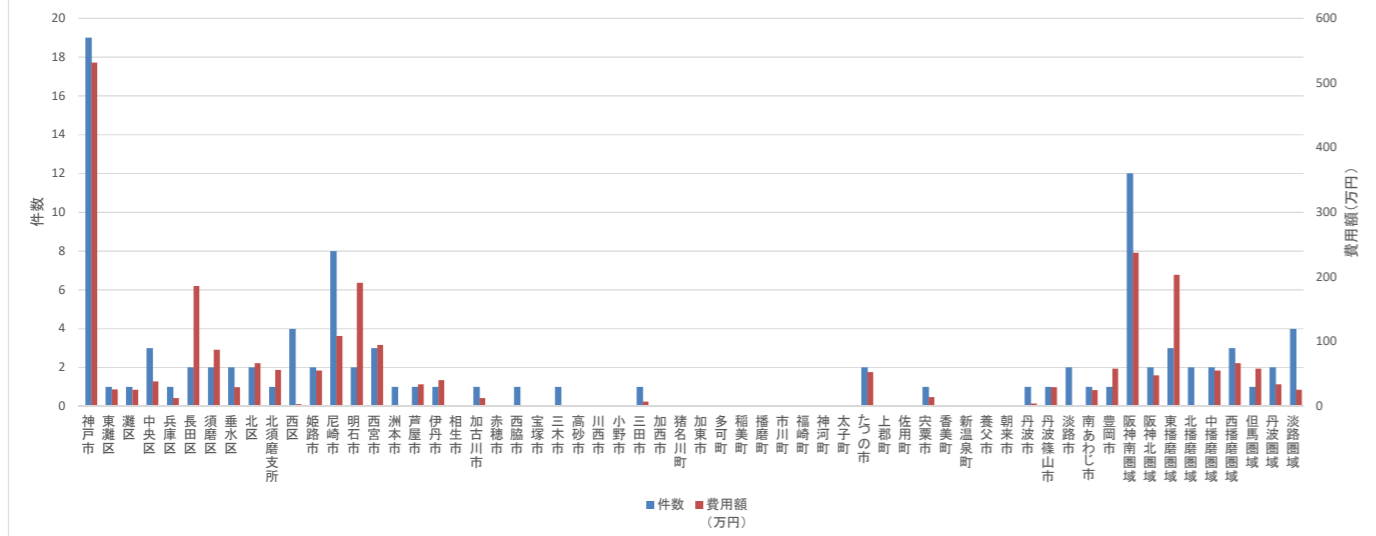

レセプト件数・費用額(高尿酸血症・外来)

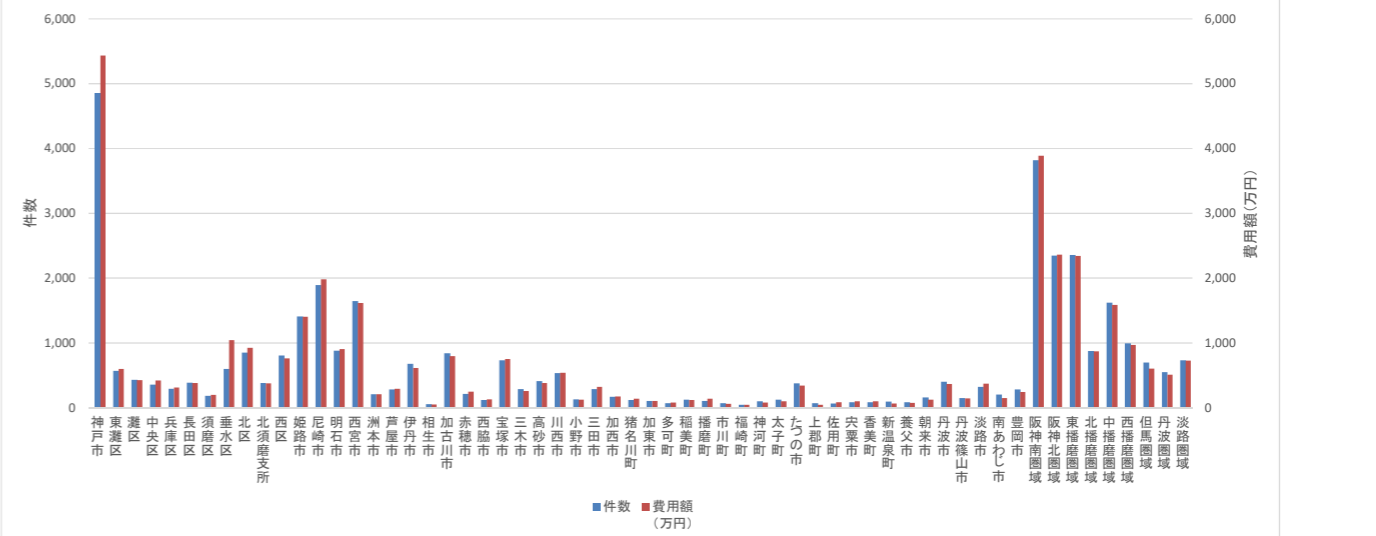

レセプト件数・費用額(脂肪肝・入院)

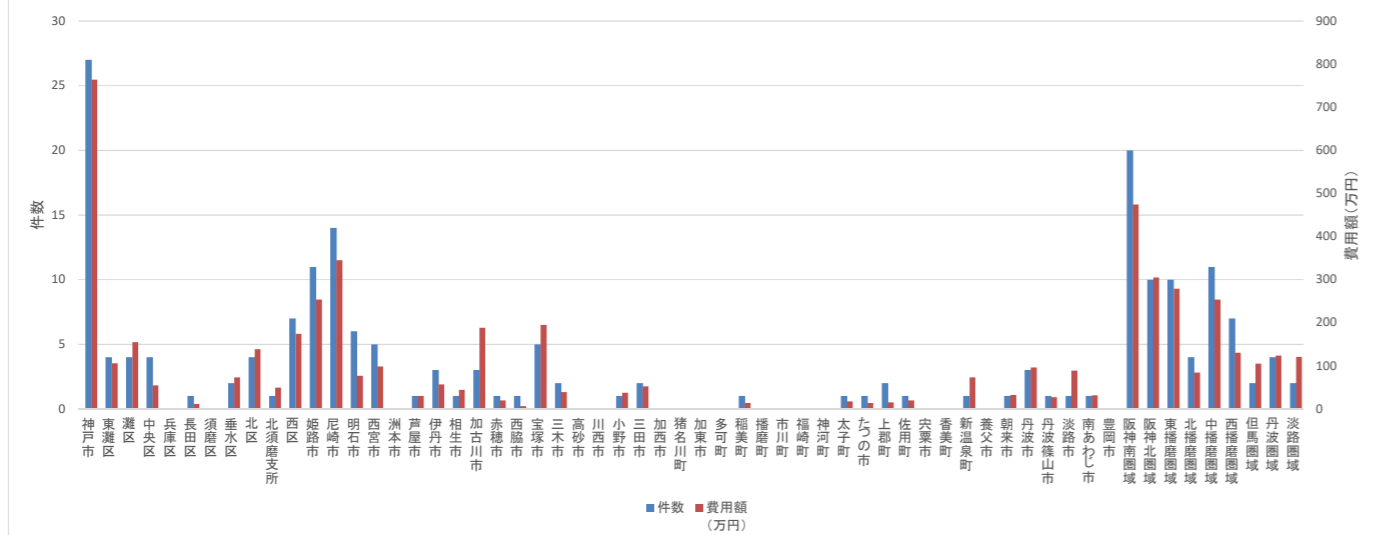

レセプト件数・費用額(脂肪肝・外来)

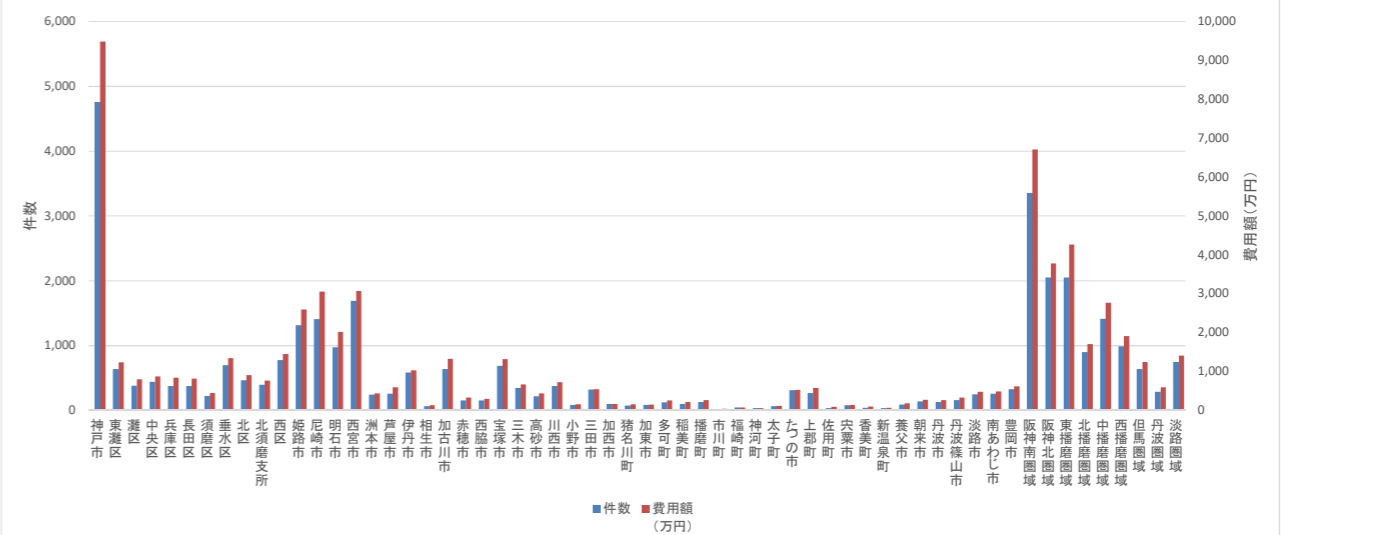

レセプト件数・費用額(動脈硬化症・入院)

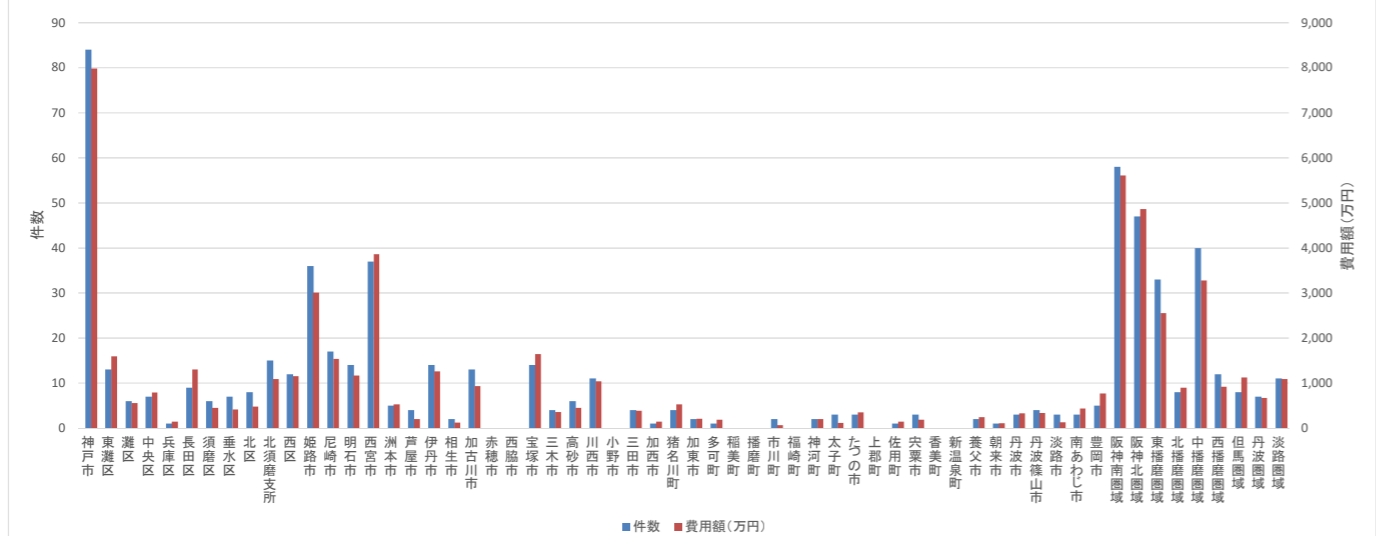

レセプト件数・費用額(動脈硬化症・外来)

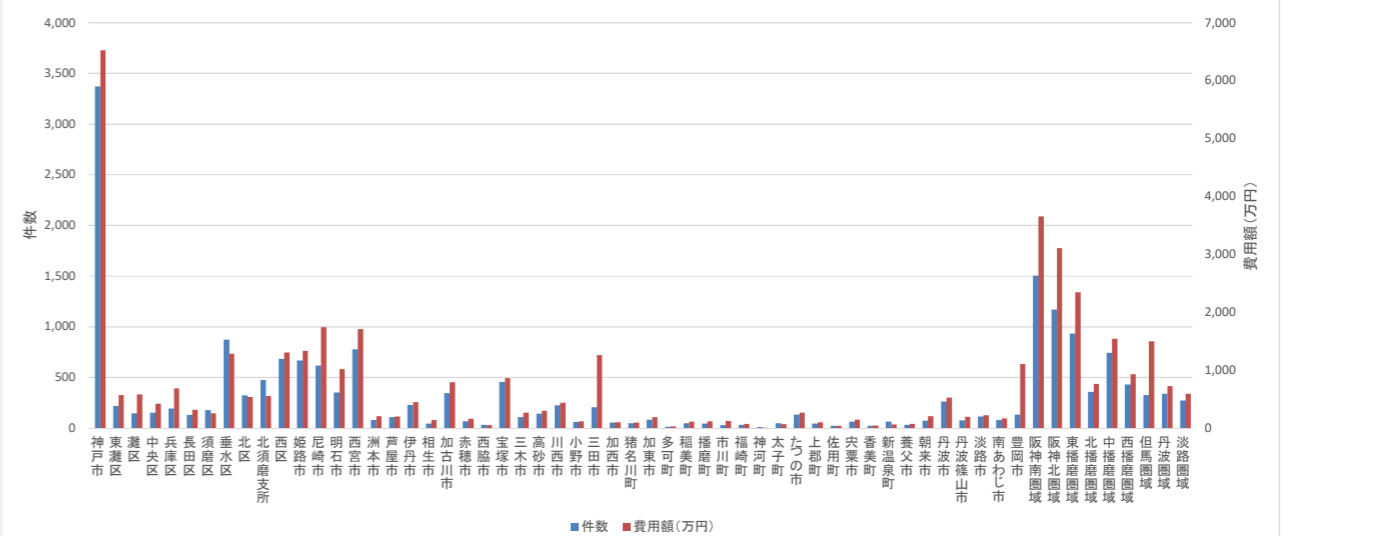

医療の状況－レセプトの状況(生活習慣病)

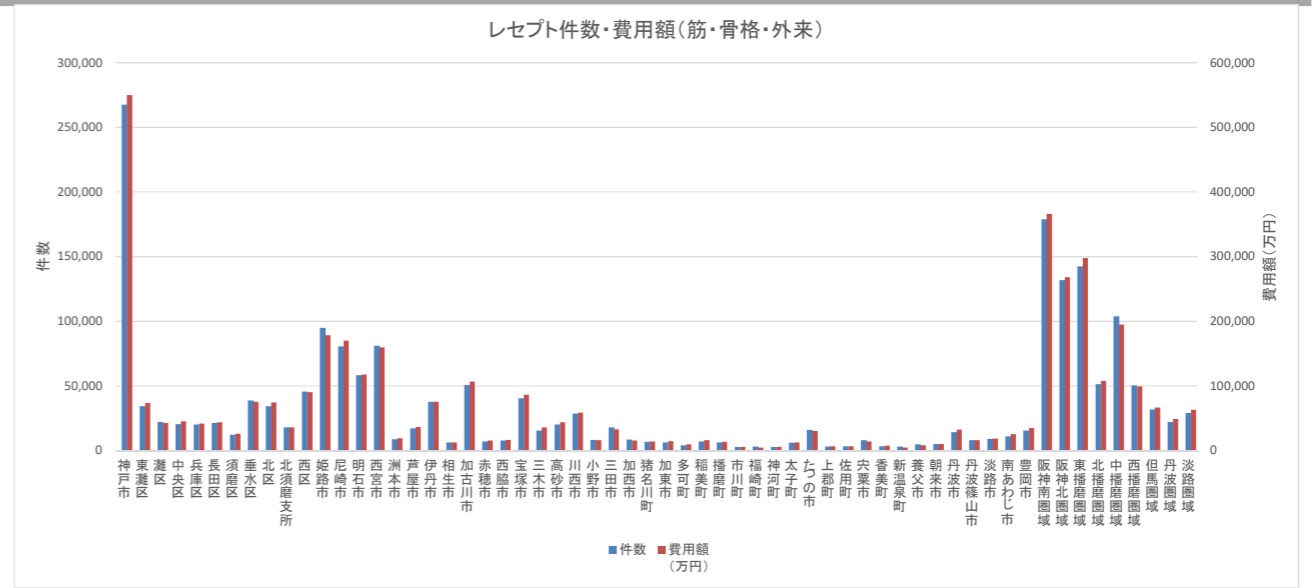
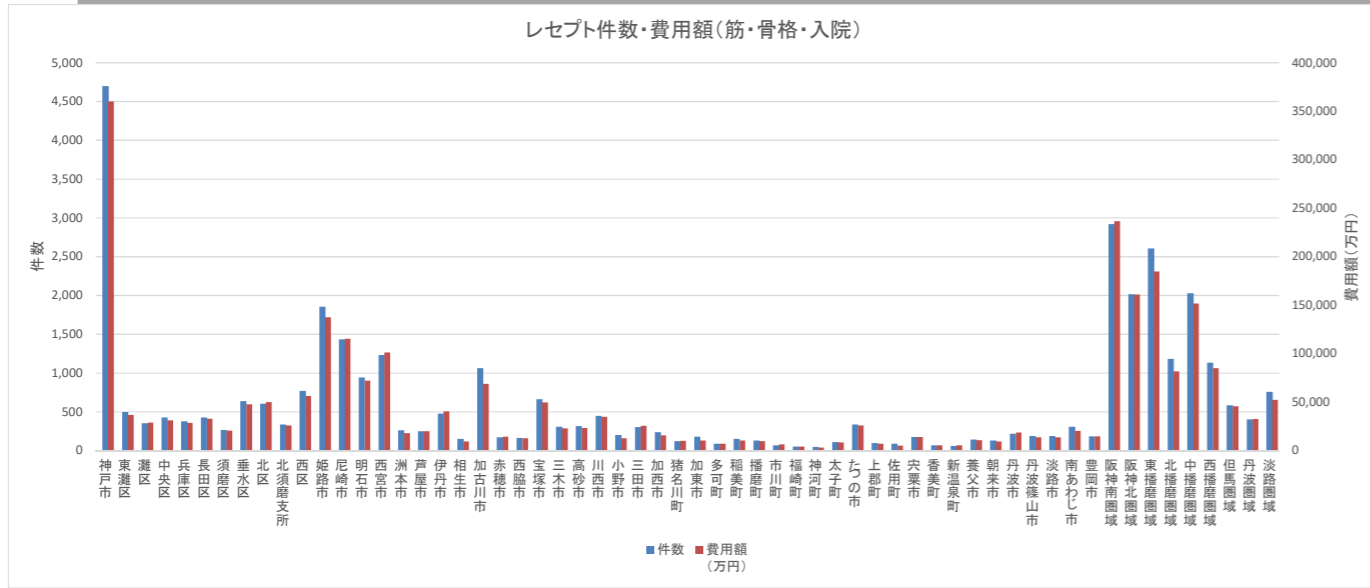
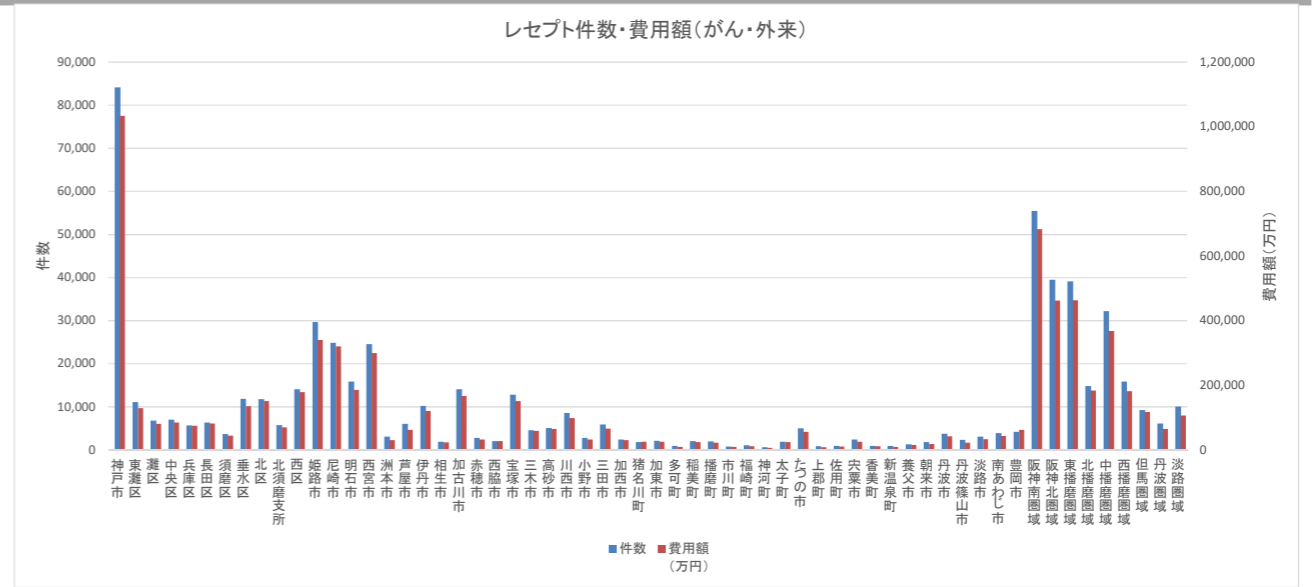
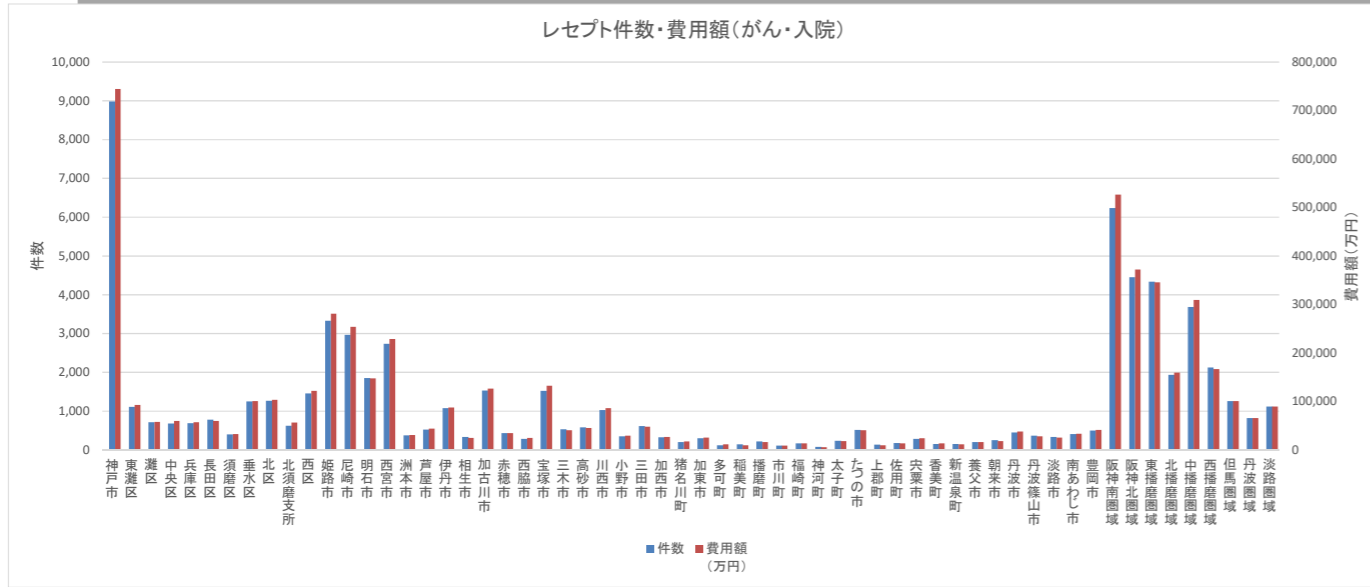
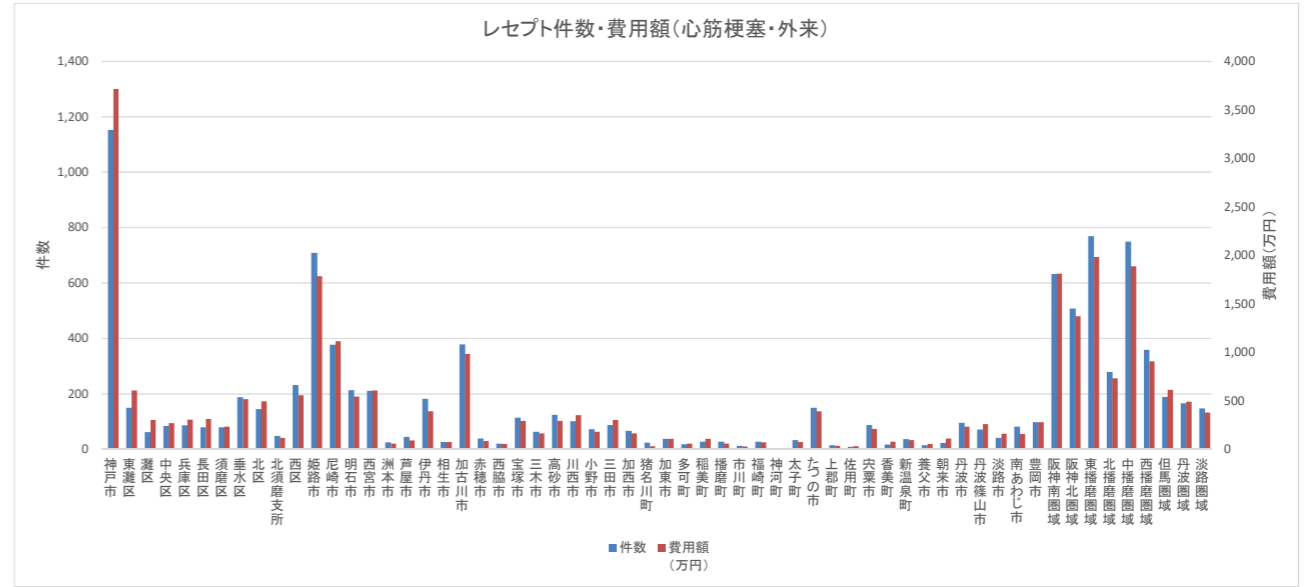
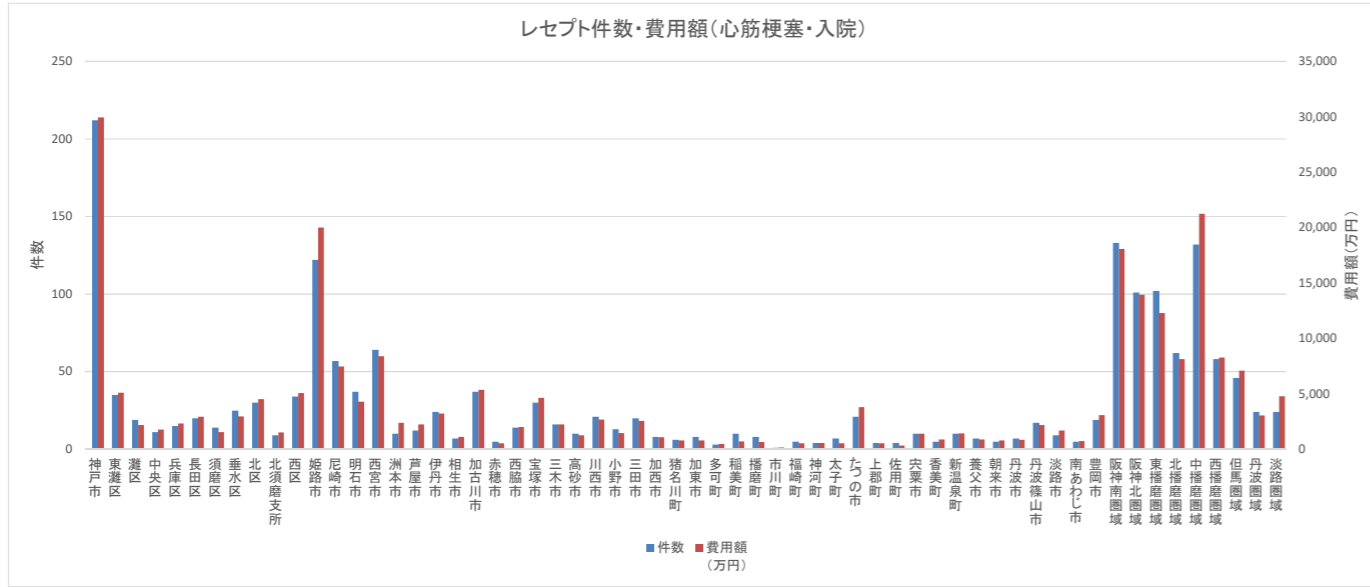

医療の状況—レセプトの状況(生活習慣病)

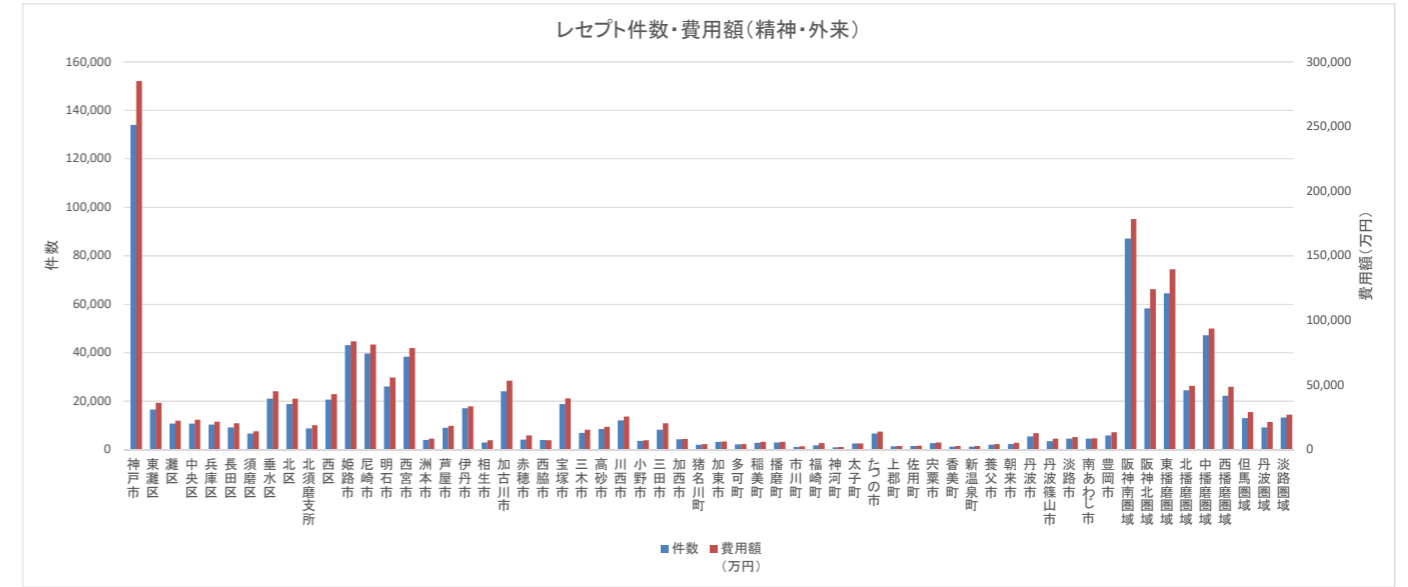
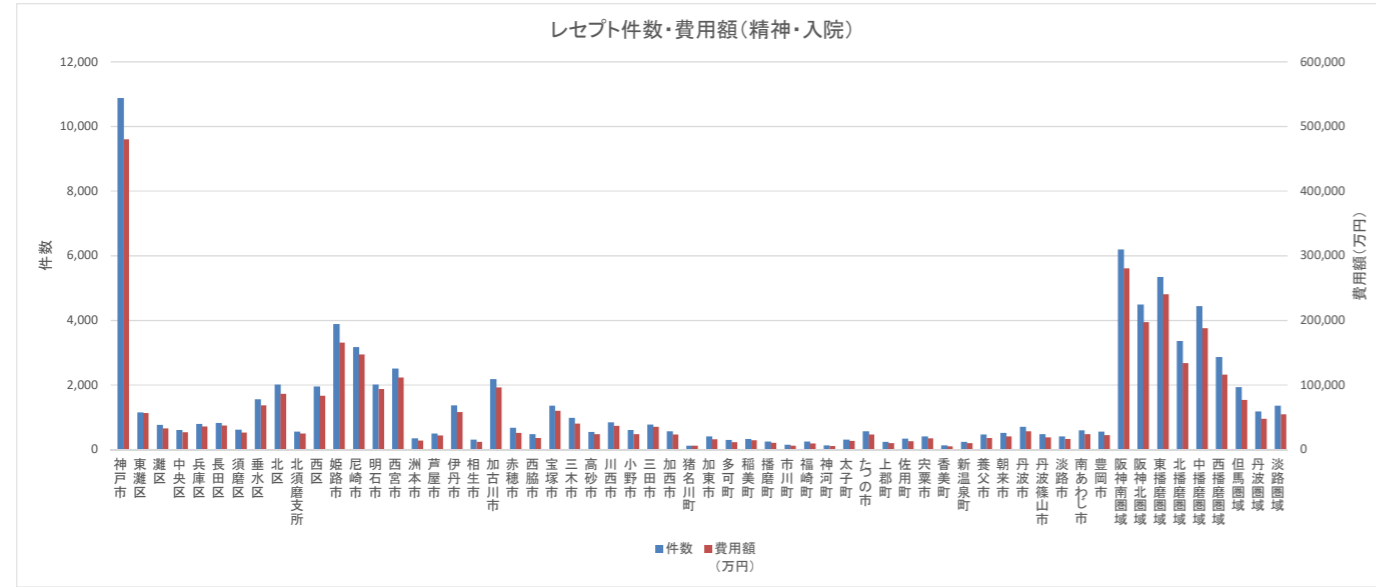

医療の状況－疾病別市町順位(生活習慣病)

	糖尿病								高血圧症								脂質異常症							
	入院				外来+調剤				入院				外来+調剤				入院				外来+調剤			
	1人当たり費用額		受診率		1人当たり費用額		受診率		1人当たり費用額		受診率		1人当たり費用額		受診率		1人当たり費用額		受診率		1人当たり費用額		受診率	
	費用額 (円)	順位	割合 (%)	順位	費用額 (円)	順位	割合 (%)	順位	費用額 (円)	順位	割合 (%)	順位	費用額 (円)	順位	割合 (%)	順位	費用額 (円)	順位	割合 (%)	順位	費用額 (円)	順位	割合 (%)	順位
兵庫県	1,317		0.33		18,356		64.10		285		0.10		11,515		92.69		81		0.03		8,659		62.42	
神戸市	1,196	27	0.28	29	15,651	38	54.42	36	286	18	0.09	26	10,468	31	81.56	31	63	20	0.03	15	8,182	24	55.51	36
東灘区	1,809		0.40		14,376		46.47		358		0.09		9,640		76.22		80		0.03		7,563		51.35	
灘区	797		0.25		14,991		52.66		226		0.08		10,286		81.11		49		0.02		7,556		51.20	
中央区	1,092		0.29		14,496		48.80		248		0.08		9,594		73.73		55		0.02		8,758		57.53	
兵庫区	1,579		0.36		17,391		60.12		392		0.14		12,086		88.90		34		0.02		8,365		57.56	
長田区	1,159		0.29		17,962		62.89		237		0.11		10,644		83.63		88		0.03		7,787		49.63	
須磨区	977		0.28		15,082		53.28		439		0.09		9,914		82.24		118		0.04		7,973		56.88	
垂水区	1,162		0.24		16,619		58.85		404		0.11		10,621		84.16		31		0.03		9,921		57.03	
北区	1,286		0.29		15,165		51.14		233		0.09		10,735		82.16		103		0.04		7,699		55.83	
北須磨支所	792		0.20		15,151		52.37		174		0.06		9,738		76.74		48		0.04		8,484		56.62	
西区	1,062		0.26		15,848		58.17		251		0.09		10,856		83.80		32		0.01		7,754		58.70	
姫路市	1,269	25	0.31	27	20,996	7	72.25	11	254	24	0.12	13	10,804	26	92.92	23	96	13	0.04	8	7,376	33	56.07	33
尼崎市	1,484	17	0.42	13	17,377	30	61.55	28	243	25	0.11	21	12,131	15	94.36	19	147	9	0.04	8	8,119	25	56.43	32
明石市	992	33	0.26	31	17,140	31	60.15	32	219	28	0.12	13	10,957	22	85.23	28	48	25	0.03	15	7,604	32	54.73	37
西宮市	1,134	28	0.30	28	15,410	39	52.26	37	323	14	0.10	25	9,639	39	79.91	35	50	24	0.02	21	8,685	11	63.03	15
洲本市	1,045	32	0.22	36	18,545	25	66.46	24	136	37	0.05	35	12,523	13	103.80	8	44	26	0.02	21	9,940	4	70.27	5
芦屋市	686	39	0.18	41	13,086	41	41.90	41	169	33	0.07	32	8,954	41	69.94	41	175	7	0.03	15	9,511	8	59.91	20
伊丹市	1,522	15	0.40	15	18,596	24	61.51	29	153	34	0.05	35	11,013	21	94.78	17	44	26	0.01	33	8,594	12	66.74	9
相生市	2,287	4	0.56	4	18,090	28	60.99	30	145	36	0.05	35	9,966	36	81.25	33	133	11	0.06	2	6,997	38	48.34	40
加古川市	1,324	23	0.34	22	20,128	16	74.80	6	211	29	0.07	32	12,075	16	99.32	13	51	23	0.02	21	8,411	17	66.41	12
赤穂市	1,921	10	0.47	10	21,993	3	75.84	4	282	19	0.14	10	10,247	32	81.34	32	131	12	0.06	2	10,774	2	75.64	3
西脇市	2,029	7	0.44	11	18,506	26	65.95	25	792	1	0.22	2	12,339	14	90.10	26	6	35	0.01	33	8,571	13	61.98	17
宝塚市	1,071	30	0.26	31	15,728	36	51.29	39	126	38	0.07	32	9,517	40	76.86	38	67	16	0.02	21	8,244	21	58.39	27
三木市	1,860	13	0.35	20	19,915	17	60.28	31	271	21	0.08	29	10,079	35	80.23	34	16	34	0.02	21	7,895	28	55.81	34
高砂市	1,391	21	0.41	14	20,226	10	69.81	19	237	26	0.08	29	12,554	11	101.70	10	67	16	0.03	15	9,670	7	69.89	6
川西市	1,069	31	0.27	30	15,709	37	52.01	38	383	11	0.09	26	9,864	37	82.01	30	83	15	0.04	8	8,895	10	67.71	8
小野市	2,016	8	0.48	7	21,028	6	76.99	3	650	2	0.16	6	13,360	4	106.57	6	0	38	0.00	38	7,972	27	61.32	18
三田市	1,420	19	0.34	22	15,923	35	55.34	34	175	32	0.05	35	10,145	34	76.10	39	61	21	0.02	21	8,402	19	57.28	29
加西市	1,511	16	0.32	26	20,172	12	74.84	5	273	20	0.12	13	11,857	18	94.35	20	6	35	0.02	21	7,751	29	59.76	21
猪名川町	1,304	24	0.37	18	16,126	34	49.79	40	193	30	0.11	21	9,702	38	77.07	37	349	3	0.05	6	7,146	36	52.89	39
加東市	1,910	11	0.48	7	19,142	21	71.21	15	68	40	0.03	40	13,625	2	110.97	2	40	28	0.01	33	8,005	26	66.33	13
多可町	2,075	5	0.48	7	19,244	20	68.41	21	533	6	0.12	13	12,781	7	92.95	21	260	4	0.04	8	8,244	21	60.92	19
稲美町	548	41	0.21	39	19,304	19	71.46	13	153	34	0.12	13	10,912	23	98.36	16	28	32	0.01	33	8,973	9	74.34	4
播磨町	627	40	0.22	36	19,308	18	70.34	18	184	31	0.08	29	12,012	17	92.93	22	66	19	0.01	33	8,521	15	59.19	23
市川町	775	38	0.33	25	20,142	15	70.98	16	306	17	0.21	3	10,633	29	84.66	29	0	38	0.00	38	9,740	5	78.92	2
福崎町	1,413	20	0.24	35	19,138	22	69.09	20	258	22	0.12	13	10,806	24	90.18	25	0	38	0.00	38	8,403	18	66.58	10
神河町	5,763	1	0.76	1	20,447	9	74.06	7	517	7	0.19	5	11,809	19	98.90	14	408	2	0.06	2	6,695	39	56.57	31
太子町	1,601	14	0.37	18	21,561	5	73.74	9	536	5	0.15	7	10,800	27	94.40	18	67	16	0.03	15	7,181	35	58.85	24
たつの市	900	34	0.26	31	20,188	11	71.22	14	379	12	0.14	10	10,552	30	88.22	27	39	30	0.04	8	7,658	31	56.66	30
上郡町	2,073	6	0.52	5	21,567	4	83.41	1	83	39	0.04	39	10,693	28	91.86	24	421	1	0.17	1	14,860	1	103.81	1
佐用町	1,108	29	0.39	17	23,268	1	67.93	23	628	3	0.27	1	10,806	24	75.09	40	40	28	0.04	8	9,729	6	59.46	22
宍粟市	2,321	3	0.59	3	22,655	2	73.50	10	228	27	0.12	13	12,533	12	105.95	7	207	5	0.03	15	8,287	20	63.26	14
香美町	1,432	18	0.35	20	16,566	33	55.33	35	255	23	0.12	13	11,144	20	79.26	36	0	38	0.00	38	5,196	41	39.18	41
新温泉町	1,872	12	0.40	15	14,494	40	56.17	33	0	41	0.00	41	10,192	33	112.33	1	54	22	0.02	21	5,562	40	57.87	28
養父市	1,219	26	0.34	22	20,156	14	73.78	8	387	10	0.15	7	13,940	1	99.73	11	3	37	0.02	21	7,724	30	55.58	35
朝来市	2,403	2	0.61	2	20,943	8	82.03	2	576	4	0.20	4	13,518	3	108.31	5	157	8	0.06	2	7,347	34	58.58	25
丹波市	1,983	9	0.49	6	18,875	23	68.07	22	358	13	0.14	10	12,663	10	109.12	4	87	14	0.02	21	10,166	3	69.02	7
丹波篠山市	1,363	22	0.44	11	18,021	29	65.29	26	389	9	0.15	7	12,913	6	102.66	9	140	10	0.05	6	8,566	14	62.78	16
淡路市	889	35	0.26	31	20,159	13	70.87	17	393	8	0.11	21	12,684	9	98.75	15	32	31	0.02	21	8,445	16	58.43	26
南あわじ市	781	37	0.22	36	18,197	27	71.54	12	308	16	0.11	21	12,706	8	110.83	3	193	6	0.04	8	8,200	23	66.48	11
豊岡市	875	36	0.21	39	16,656	32	61.62	27	312	15	0.09	26	12,994	5	99.39	12	25	33	0.02	21	7,072	37	54.36	38
阪神南圏域	1,258		0.35		16,089		55.54		271		0.10		10,723		85.60		108		0.03		8,506		59.67	
阪神北圏域	1,234		0.31		16,527		54.62		204		0.07		10,074		82.49		78		0.03		8,458		62.23	
東播磨圏域	1,124		0.30		18,879		68.04		215		0.09		11,644		93.82		53		0.02		8,304		62.43	
北播磨圏域	1,883		0.41		19,802		68.40		410		0.12		11,930		93.51		33		0.01		8,031		60.14	
中播磨圏域	1,340		0.32		20,903		72.16		264		0.12		10,824		92.75		93		0.04		7,462		57.07	
西播磨圏域	1,630		0.42		20,996		71.89		322		0.13		10,778		88.74		121		0.05		8,815		63.65	
但馬圏域	1,352		0.33		17,709		65.80		334		0.12		12,764		100.07		44		0.02		6,853		53.86	
丹波圏域	1,732		0.47		18,523		66.92		371		0.14		1											



医療の状況－疾病別市町順位(生活習慣病)

	高尿酸血症								脂肪肝								動脈硬化症							
	入院				外来+調剤				入院				外来+調剤				入院				外来+調剤			
	1人当たり費用額		受診率		1人当たり費用額		受診率		1人当たり費用額		受診率		1人当たり費用額		受診率		1人当たり費用額		受診率		1人当たり費用額		受診率	
	費用額 (円)	順位	割合 (%)	順位	費用額 (円)	順位	割合 (%)	順位	費用額 (円)	順位	割合 (%)	順位	費用額 (円)	順位	割合 (%)	順位	費用額 (円)	順位	割合 (%)	順位	費用額 (円)	順位	割合 (%)	順位
兵庫県	11		0.00		171		1.67		23		0.01		300		1.52		256		0.03		192		0.84	
神戸市	17	5	0.01	1	171	17	1.53	24	24	15	0.01	6	299	18	1.50	18	248	16	0.03	10	204	8	1.05	4
東灘区	7		0.00		159		1.50		29		0.01		325		1.68		397		0.03		149		0.57	
灘区	11		0.00		169		1.71		59		0.02		318		1.50		239		0.03		242		0.61	
中央区	16		0.01		139		1.17		21		0.02		319		1.61		304		0.03		178		0.65	
兵庫区	4		0.00		137		1.28		0		0.00		371		1.63		71		0.00		292		0.90	
長田区	86		0.01		162		1.65		5		0.00		345		1.60		555		0.04		142		0.58	
須磨区	57		0.01		129		1.21		0		0.00		302		1.50		287		0.04		175		1.21	
垂水区	6		0.00		224		1.33		16		0.00		297		1.53		92		0.02		273		1.83	
北区	14		0.00		207		1.88		31		0.01		198		1.03		94		0.02		111		0.66	
北須磨支所	35		0.01		176		1.79		31		0.01		353		1.83		477		0.07		236		2.00	
西区	1		0.01		146		1.55		38		0.01		282		1.52		205		0.02		247		1.27	
姫路市	5	12	0.00	13	128	35	1.29	36	23	16	0.01	6	236	24	1.20	26	271	13	0.03	10	120	29	0.60	24
尼崎市	12	9	0.01	1	210	8	2.01	11	35	9	0.01	6	327	14	1.51	17	167	24	0.02	17	190	10	0.67	16
明石市	29	2	0.00	13	151	26	1.46	29	13	23	0.01	6	334	13	1.61	15	183	22	0.02	17	163	17	0.56	29
西宮市	11	10	0.00	13	184	13	1.87	12	11	24	0.01	6	349	10	1.93	6	440	3	0.04	4	194	9	0.88	11
洲本市	0	17	0.01	1	183	14	1.86	13	0	27	0.00	27	400	3	2.18	3	437	4	0.04	4	170	15	0.67	16
芦屋市	17	5	0.01	1	147	28	1.42	30	17	21	0.01	6	302	17	1.31	22	107	31	0.02	17	102	35	0.56	29
伊丹市	10	11	0.00	13	158	22	1.74	17	15	22	0.01	6	264	22	1.49	20	317	9	0.04	4	116	32	0.59	25
相生市	0	17	0.00	13	66	41	0.69	41	49	4	0.01	6	172	37	0.85	38	149	27	0.02	17	163	17	0.55	34
加古川市	2	15	0.00	13	134	30	1.42	30	36	8	0.01	6	224	28	1.08	29	151	26	0.02	17	127	26	0.55	34
赤穂市	0	17	0.00	13	242	4	2.14	7	22	18	0.01	6	314	16	1.57	16	0	33	0.00	33	142	21	0.61	22
西脇市	1	16	0.01	1	153	24	1.42	30	8	25	0.01	6	343	12	1.82	9	0	33	0.00	33	57	39	0.38	39
宝塚市	0	17	0.00	13	162	21	1.58	21	39	7	0.01	6	285	20	1.50	18	338	8	0.03	10	179	12	0.95	8
三木市	0	17	0.00	13	132	31	1.48	27	22	18	0.01	6	352	8	1.83	8	165	25	0.02	17	129	24	0.53	36
高砂市	0	17	0.00	13	186	11	2.03	10	0	27	0.00	27	212	30	1.03	33	207	20	0.03	10	139	23	0.66	19
川西市	0	17	0.00	13	167	18	1.65	18	0	27	0.00	27	223	29	1.17	27	299	11	0.03	10	128	25	0.66	19
小野市	0	17	0.00	13	124	36	1.28	37	33	12	0.01	6	153	40	0.83	39	0	33	0.00	33	107	34	0.57	28
三田市	3	13	0.00	13	153	24	1.33	35	23	16	0.01	6	241	23	1.40	21	173	23	0.02	17	558	2	0.94	9
加西市	0	17	0.00	13	175	16	1.60	19	0	27	0.00	27	180	35	1.09	28	128	30	0.01	31	109	33	0.56	29
猪名川町	0	17	0.00	13	225	5	1.85	15	0	27	0.00	27	235	25	1.06	30	681	2	0.05	3	119	31	0.61	22
加東市	0	17	0.00	13	130	33	1.28	37	0	27	0.00	27	185	34	1.05	31	267	14	0.03	10	231	6	1.02	5
多可町	0	17	0.00	13	163	20	1.53	24	0	27	0.00	27	561	2	2.88	2	352	7	0.02	17	56	40	0.27	41
稲美町	0	17	0.00	13	156	23	1.60	19	21	20	0.01	6	276	21	1.24	24	0	33	0.00	33	126	27	0.58	26
播磨町	0	17	0.00	13	188	10	1.35	34	0	27	0.00	27	346	11	1.64	14	0	33	0.00	33	142	21	0.56	29
市川町	0	17	0.00	13	186	11	2.08	8	0	27	0.00	27	131	41	0.62	41	210	19	0.06	2	418	3	0.99	6
福崎町	0	17	0.00	13	105	40	1.04	39	0	27	0.00	27	190	32	1.27	23	0	33	0.00	33	171	14	0.77	12
神河町	0	17	0.00	13	301	2	4.23	1	0	27	0.00	27	234	26	1.23	25	729	1	0.07	1	29	41	0.33	40
太子町	0	17	0.00	13	136	29	1.76	16	34	11	0.02	3	178	36	1.05	31	149	27	0.04	4	92	37	0.65	21
たつの市	29	2	0.01	1	189	9	2.08	8	7	26	0.01	6	287	19	1.69	13	188	21	0.02	17	143	20	0.71	14
上郡町	0	17	0.00	13	123	37	2.24	6	32	13	0.04	2	1,310	1	6.21	1	0	33	0.00	33	230	7	1.07	3
佐用町	0	17	0.00	13	213	7	1.57	22	42	5	0.02	3	192	31	0.74	40	252	15	0.02	17	84	38	0.47	37
宍粟市	15	8	0.01	1	114	38	0.95	40	0	27	0.00	27	156	39	0.90	36	239	17	0.04	4	165	16	0.72	13
香美町	0	17	0.00	13	220	6	1.86	13	0	27	0.00	27	230	27	0.99	34	0	33	0.00	33	93	36	0.42	38
新温泉町	0	17	0.00	13	166	19	2.48	4	337	1	0.05	1	166	38	0.88	37	0	33	0.00	33	157	19	1.63	2
養父市	0	17	0.00	13	132	31	1.41	33	0	27	0.00	27	352	8	1.71	10	386	5	0.03	10	120	29	0.56	29
朝来市	0	17	0.00	13	182	15	2.29	5	42	5	0.01	6	395	4	2.05	4	142	29	0.01	31	277	5	0.97	7
丹波市	3	13	0.01	1	261	3	2.77	2	69	3	0.02	3	186	33	0.91	35	215	18	0.02	17	345	4	1.73	1
丹波篠山市	28	4	0.01	1	150	27	1.54	23	35	9	0.01	6	353	7	1.70	11	307	10	0.04	4	180	11	0.70	15
淡路市	0	17	0.01	1	307	1	2.63	3	73	2	0.01	6	388	5	2.01	5	103	32	0.02	17	176	13	0.90	10
南あわじ市	17	5	0.01	1	112	39	1.52	26	30	14	0.01	6	363	6	1.90	7	274	12	0.02	17	123	28	0.58	26
豊岡市	37	1	0.01	1	129	34	1.47	28	0	27	0.00	27	315	15	1.70	11	360	6	0.02	17	564	1	0.67	16
阪神南圏域	12		0.01		193		1.89		23		0.01		334		1.67		282		0.03		183		0.75	
阪神北圏域	4		0.00		163		1.62		20		0.01		256		1.39		312		0.03		202		0.76	
東播磨圏域	12		0.00		152		1.52		19		0.01		275		1.32		155		0.02		143		0.58	
北播磨圏域	0		0.00		142		1.43		13		0.01		280		1.50		135		0.01		118		0.56	
中播磨圏域	5		0.00		133		1.36		21		0.01		232		1.19		270		0.03		128		0.61	
西播磨圏域	11		0.00		161		1.66		22		0.01		308		1.60		149		0.02		145		0.67	
但馬圏域	18		0.00		153		1.75		35		0.01		310		1.61		255		0.02		362		0.77	
丹波圏域	13		0.01		215		2.26		54		0.02		256		1.24		253		0.03		277		1.31	
淡路圏域	7		0.01		200		2.01		35		0.01		381		2.02		279		0.03		155		0.71	

医療の状況－疾病別市町順位(生活習慣病)

	脳出血								脳梗塞								狭心症							
	入院				外来+調剤				入院				外来+調剤				入院				外来+調剤			
	1人当たり費用額		受診率		1人当たり費用額		受診率		1人当たり費用額		受診率		1人当たり費用額		受診率		1人当たり費用額		受診率		1人当たり費用額		受診率	
	費用額 (円)	順位	割合 (%)	順位	費用額 (円)	順位	割合 (%)	順位	費用額 (円)	順位	割合 (%)	順位	費用額 (円)	順位	割合 (%)	順位	費用額 (円)	順位	割合 (%)	順位	費用額 (円)	順位	割合 (%)	順位
兵庫県	2,201		0.26		54		0.21		4,256		0.58		852		4.45		2,818		0.35		1,352		6.02	
神戸市	1,959	24	0.24	21	51	18	0.18	25	3,759	25	0.51	26	671	33	3.46	29	2,749	18	0.37	12	1,355	9	5.80	13
東灘区	2,862		0.39		41		0.13		4,310		0.59		731		3.76		2,165		0.30		1,153		4.93	
灘区	1,436		0.18		87		0.27		2,669		0.40		665		3.48		2,264		0.30		1,234		5.69	
中央区	1,112		0.17		48		0.16		3,473		0.53		593		2.79		3,412		0.31		1,260		5.70	
兵庫区	2,662		0.26		36		0.15		5,775		0.72		629		3.27		3,815		0.41		1,655		6.25	
長田区	2,251		0.28		100		0.30		4,777		0.57		662		3.68		3,075		0.45		1,518		6.25	
須磨区	1,773		0.22		40		0.12		2,913		0.51		644		3.53		3,303		0.46		1,403		6.08	
垂水区	2,559		0.29		48		0.21		3,540		0.48		712		3.86		2,031		0.24		1,265		5.55	
北区	1,704		0.19		32		0.12		3,660		0.48		636		3.29		3,738		0.48		1,511		6.17	
北須磨支所	1,743		0.25		103		0.27		4,003		0.48		611		3.17		1,524		0.28		1,320		5.92	
西区	1,429		0.16		36		0.14		3,454		0.48		730		3.49		2,686		0.43		1,363		6.00	
姫路市	2,046	22	0.25	19	48	20	0.20	20	4,542	11	0.61	14	976	8	5.64	6	2,549	22	0.27	24	1,294	14	5.93	10
尼崎市	2,202	18	0.27	15	46	23	0.19	23	4,326	16	0.58	17	850	17	4.57	13	3,821	5	0.44	6	1,592	2	7.08	2
明石市	2,870	6	0.30	13	75	9	0.25	16	4,144	17	0.52	25	955	11	4.59	12	2,044	30	0.25	27	1,170	22	5.33	18
西宮市	2,233	17	0.24	21	57	15	0.26	14	4,426	14	0.56	19	763	26	4.14	21	2,563	21	0.34	17	1,245	18	5.86	12
洲本市	2,655	9	0.39	6	48	20	0.31	8	5,362	5	0.79	2	806	20	3.31	32	2,759	17	0.40	10	1,501	4	6.33	7
芦屋市	2,457	10	0.27	15	31	32	0.19	23	3,925	24	0.53	23	670	35	3.30	33	2,150	28	0.28	23	1,095	31	4.73	29
伊丹市	2,298	15	0.26	18	32	31	0.14	29	3,354	32	0.45	35	767	25	4.28	18	3,334	8	0.36	13	1,363	8	6.76	3
相生市	1,189	35	0.15	35	133	2	0.72	1	4,913	6	0.68	8	780	22	3.48	28	1,414	37	0.24	29	1,128	25	4.67	32
加古川市	1,750	28	0.19	30	47	22	0.21	19	4,667	10	0.70	6	1,142	4	6.36	3	1,771	32	0.21	35	1,058	34	4.97	27
赤穂市	2,412	13	0.29	14	27	33	0.16	26	2,267	38	0.34	39	963	10	4.44	14	2,144	29	0.31	20	1,196	20	5.11	25
西脇市	2,969	5	0.32	9	52	17	0.20	20	5,968	3	0.71	4	703	31	4.09	22	3,725	6	0.53	2	1,385	7	5.19	22
宝塚市	1,912	25	0.24	21	38	28	0.14	29	3,606	30	0.46	33	739	29	3.87	25	2,874	15	0.38	11	1,323	12	5.66	14
三木市	4,169	2	0.44	3	42	27	0.13	31	6,385	2	0.71	4	576	37	2.74	39	1,690	34	0.24	29	1,246	17	5.62	15
高砂市	1,674	30	0.19	30	71	11	0.27	11	4,720	8	0.69	7	1,323	1	6.80	2	1,283	40	0.18	38	1,128	25	5.57	16
川西市	2,064	21	0.22	26	19	34	0.11	34	3,145	35	0.48	32	562	38	2.89	36	2,991	13	0.36	13	1,415	6	6.23	8
小野市	2,417	12	0.31	11	54	16	0.12	33	5,852	4	0.62	12	939	12	4.34	16	1,060	41	0.11	41	986	36	4.62	33
三田市	2,442	11	0.32	9	87	8	0.27	11	4,062	20	0.54	21	913	13	3.95	24	3,303	9	0.43	7	1,111	30	4.73	29
加西市	3,405	3	0.38	7	15	38	0.08	37	3,737	27	0.53	23	1,018	7	4.69	10	1,763	33	0.23	32	818	41	3.99	39
猪名川町	1,313	33	0.17	33	16	37	0.16	26	4,710	9	0.51	26	460	40	2.26	41	2,799	16	0.27	24	1,436	5	6.40	5
加東市	1,474	32	0.16	34	33	30	0.13	31	3,655	29	0.51	26	685	32	4.24	19	4,172	4	0.27	24	1,122	27	5.92	11
多可町	2,195	19	0.27	15	19	34	0.04	39	872	41	0.19	41	385	41	2.46	40	4,307	3	0.52	3	1,115	28	5.46	17
稲美町	918	37	0.13	37	59	14	0.24	17	3,975	23	0.61	14	1,215	2	6.83	1	1,313	39	0.23	32	937	38	4.22	37
播磨町	1,669	31	0.15	35	138	1	0.24	17	3,307	33	0.59	16	1,160	3	5.43	8	1,397	38	0.16	39	882	39	3.81	41
市川町	274	40	0.05	40	93	7	0.39	5	3,704	28	0.54	21	873	16	4.21	20	2,385	24	0.29	22	831	40	3.96	40
福崎町	544	38	0.09	38	19	34	0.09	36	3,392	31	0.46	33	1,118	5	5.79	4	1,678	36	0.21	35	1,306	13	6.34	6
神河町	2,261	16	0.23	24	45	25	0.10	35	9,552	1	1.08	1	1,051	6	5.78	5	5,009	1	0.56	1	1,289	15	4.24	36
太子町	2,388	14	0.23	24	12	41	0.04	39	4,488	12	0.72	3	797	21	4.41	15	2,592	20	0.25	27	964	37	4.72	31
たつの市	1,246	34	0.18	32	98	6	0.33	7	4,800	7	0.58	17	816	19	4.67	11	3,375	7	0.43	7	1,136	24	5.01	26
上郡町	526	39	0.08	39	37	29	0.16	26	4,393	15	0.51	26	834	18	4.29	17	4,563	2	0.52	3	1,732	1	7.24	1
佐用町	0	41	0.00	41	13	39	0.04	39	2,021	39	0.30	40	616	36	2.88	37	3,157	11	0.47	5	1,560	3	5.33	18
宍粟市	2,736	8	0.31	11	99	5	0.28	10	2,961	36	0.42	36	973	9	5.35	9	2,656	19	0.36	13	1,091	32	4.49	34
香美町	1,846	27	0.25	19	45	25	0.20	20	4,004	22	0.65	9	780	22	3.56	27	1,683	35	0.21	35	1,324	11	5.18	24
新温泉町	2,119	20	0.45	2	13	39	0.08	37	1,707	40	0.39	38	899	14	5.52	7	1,850	31	0.13	40	1,196	20	6.73	4
養父市	1,988	23	0.35	8	70	12	0.45	2	4,483	13	0.62	12	671	33	3.44	30	2,407	23	0.22	34	1,157	23	5.19	22
朝来市	1,909	26	0.22	26	49	19	0.26	14	4,065	19	0.64	10	724	30	4.09	22	2,272	26	0.24	29	1,329	10	5.27	21
丹波市	3,307	4	0.40	5	75	9	0.35	6	3,739	26	0.51	26	528	39	2.86	38	2,202	27	0.36	13	1,265	16	4.42	35
丹波篠山市	1,189	35	0.21	28	46	23	0.27	11	4,020	21	0.63	11	748	28	3.39	31	2,376	25	0.33	18	1,066	33	4.92	28
淡路市	4,404	1	0.58	1	126	3	0.45	2	4,111	18	0.55	20	759	27	3.21	35	3,112	12	0.32	19	1,006	35	4.15	38
南あわじ市	1,743	29	0.20	29	121	4	0.29	9	2,768	37	0.40	37	882	15	3.76	26	3,181	10	0.41	9	1,115	28	5.30	20
豊岡市	2,777	7	0.43	4	67	13	0.42	4	3,304	34	0.50	31	771	24	3.30	33	2,910	14	0.30	21	1,224	19	5.97	9
阪神南圏域	2,236		0.25		49		0.22		4,332		0.57		794		4.25		3,099		0.38		1,390		6.31	
阪神北圏域	2,106		0.25		38		0.15		3,550		0.48		720		3.69		3,108		0.37		1,330		5.98	
東播磨圏域	2,133		0.23		66		0.23		4,380		0.62		1,100		5.72		1,772		0.22		1,098		5.09	
北播磨圏域	3,041		0.34		39		0.13		4,982		0.59		727		3.68		2,432		0.29		1,124		5.15	
中播磨圏域	1,955		0.24		49		0.20		4,536		0.61		979		5.61		2,582		0.28		1,282		5.86	
西播磨圏域	1,689		0.20		70		0.27		3,870		0.52		848		4.41		2,809		0.37		1,194		5.08	
但馬圏域	2,344		0.37		57		0.34		3,460		0.54		763		3.71		2,502		0.26		1,242		5.70	
丹波圏域	2,438		0.32		62		0.31		3,849		0.56		618		3.08		2,268		0.35		1,182		4.63	
淡路圏域	2,875		0.38		101		0.35		4,038		0.57		824		3.45		3,029		0.38		1,198		5.25	

医療の状況－疾病別市町順位(生活習慣病)

	心筋梗塞								がん								筋・骨格							
	入院				外来+調剤				入院				外来+調剤				入院				外来+調剤			
	1人当たり費用額		受診率		1人当たり費用額		受診率		1人当たり費用額		受診率		1人当たり費用額		受診率		1人当たり費用額		受診率		1人当たり費用額		受診率	
	費用額(円)	順位	割合(%)	順位	費用額(円)	順位	割合(%)	順位	費用額(円)	順位	割合(%)	順位	費用額(円)	順位	割合(%)	順位	費用額(円)	順位	割合(%)	順位	費用額(円)	順位	割合(%)	順位
兵庫県	1,122		0.08		123		0.44		25,485		3.09		32,424		27.13		12,310		1.62		18,254		89.32	
神戸市	943	26	0.07	23	116	21	0.36	19	23,373	27	2.82	28	32,446	5	26.45	10	11,290	31	1.47	32	17,293	21	84.11	20
東灘区	1,355		0.09		159		0.39		24,444		2.92		33,895		29.25		9,711		1.31		19,368		90.09	
灘区	930		0.08		127		0.26		24,033		2.94		33,483		27.90		11,854		1.45		17,585		90.66	
中央区	673		0.04		111		0.35		23,448		2.65		33,472		26.55		12,505		1.69		17,337		78.34	
兵庫区	1,033		0.07		145		0.40		25,435		3.08		33,609		25.07		12,940		1.69		18,581		89.44	
長田区	1,334		0.09		136		0.35		26,504		3.47		36,301		27.61		14,243		1.84		18,978		93.24	
須磨区	1,049		0.09		161		0.54		21,959		2.67		29,974		24.58		13,972		1.79		17,514		83.54	
垂水区	646		0.05		112		0.40		21,652		2.71		29,384		25.82		10,260		1.37		16,501		84.09	
北区	949		0.06		100		0.29		21,181		2.61		31,382		24.71		10,401		1.27		15,691		71.92	
北須磨支所	672		0.04		49		0.20		25,598		2.81		31,760		26.24		11,797		1.54		16,117		81.35	
西区	1,007		0.06		104		0.43		23,101		2.75		33,727		26.63		10,780		1.46		17,293		86.35	
姫路市	1,826	8	0.11	7	162	9	0.64	7	25,402	18	3.01	24	30,844	12	26.97	6	12,442	20	1.68	21	16,195	28	86.12	15
尼崎市	813	31	0.06	30	121	20	0.41	17	27,439	10	3.21	12	34,690	1	26.81	7	12,492	19	1.55	25	18,384	12	86.86	13
明石市	701	34	0.06	30	85	27	0.34	25	23,766	25	2.98	25	29,872	18	25.86	16	11,715	25	1.54	27	19,063	7	94.47	4
西宮市	955	25	0.07	23	69	33	0.24	34	25,991	15	3.12	20	34,198	2	27.93	3	11,491	29	1.40	34	18,172	14	92.60	6
洲本市	2,007	5	0.08	19	49	38	0.21	39	25,970	16	3.16	18	25,724	33	26.34	11	15,382	5	2.24	4	16,701	24	76.63	34
芦屋市	1,127	18	0.06	30	48	39	0.23	36	22,338	30	2.68	34	31,397	8	30.47	1	10,121	40	1.29	38	18,391	11	87.10	12
伊丹市	837	30	0.06	30	99	24	0.47	13	22,311	31	2.75	31	31,066	10	26.23	13	10,492	36	1.23	39	19,347	6	96.76	2
相生市	1,764	9	0.11	7	101	23	0.35	22	30,990	2	4.13	1	30,614	13	24.09	27	11,792	23	1.94	9	16,064	29	82.42	23
加古川市	894	29	0.06	30	163	8	0.63	9	20,979	34	2.56	38	27,589	28	23.52	30	11,374	30	1.76	18	17,755	16	84.05	21
赤穂市	462	41	0.04	39	74	31	0.33	28	30,299	5	3.78	5	28,742	23	25.27	23	12,604	18	1.50	29	13,925	39	64.45	41
西脇市	2,213	2	0.16	2	60	37	0.22	37	27,085	11	3.18	16	30,049	16	22.85	33	13,623	11	1.78	17	18,506	10	87.97	9
宝塚市	993	23	0.06	30	61	36	0.24	34	27,910	8	3.21	12	31,587	7	27.27	5	10,477	37	1.41	33	18,350	13	85.62	16
三木市	1,125	19	0.08	19	81	29	0.31	29	20,468	39	2.68	34	30,012	17	23.13	32	11,776	24	1.59	23	18,128	15	79.31	28
高砂市	667	36	0.05	37	143	13	0.60	11	20,916	35	2.70	33	29,855	20	23.73	29	11,049	34	1.48	31	20,520	2	93.91	5
川西市	788	33	0.06	30	99	24	0.30	30	25,707	17	3.05	21	29,157	21	25.55	20	10,454	38	1.35	37	17,539	19	84.76	17
小野市	1,353	12	0.12	6	172	6	0.69	5	26,981	12	3.32	10	29,865	19	26.08	15	11,915	22	1.88	11	15,319	31	77.19	32
三田市	1,059	20	0.08	19	128	18	0.36	19	20,864	36	2.68	34	28,759	22	26.50	9	11,289	32	1.38	35	14,780	34	79.74	27
加西市	1,005	22	0.07	23	174	5	0.67	6	26,396	14	3.16	18	28,328	25	22.74	34	15,148	6	2.26	3	14,393	36	82.48	22
猪名川町	963	24	0.07	23	41	40	0.29	33	22,916	29	2.66	37	34,027	3	24.49	26	12,978	16	1.57	24	18,993	8	91.28	7
加東市	931	27	0.09	16	137	14	0.47	13	32,377	1	3.77	6	31,652	6	26.25	12	12,818	17	2.21	6	17,685	18	77.88	31
多可町	1,198	16	0.07	23	125	19	0.38	18	23,489	26	2.49	39	18,693	40	18.08	41	14,045	9	1.82	15	19,819	5	87.23	11
稲美町	897	28	0.13	5	134	16	0.35	22	12,187	41	1.75	41	30,194	15	25.66	17	13,200	13	1.98	8	19,909	3	87.84	10
播磨町	796	32	0.10	13	74	31	0.35	22	20,640	37	2.82	28	28,179	26	25.31	22	12,076	21	1.61	22	17,068	22	81.42	24
市川町	502	40	0.03	41	69	33	0.34	25	28,419	7	3.46	8	27,325	30	23.79	28	18,946	1	2.13	7	16,757	23	88.66	8
福崎町	1,186	17	0.11	7	171	7	0.64	7	30,974	3	3.86	3	27,326	29	26.20	14	10,437	39	1.22	40	11,999	41	72.79	37
神河町	2,042	4	0.14	4	9	41	0.03	41	21,411	33	2.84	27	23,282	38	24.59	25	11,546	27	1.70	20	19,840	4	96.95	1
太子町	690	35	0.09	16	93	26	0.42	16	25,205	19	3.21	12	32,818	4	26.75	8	11,614	26	1.49	30	17,530	20	84.57	19
たつの市	1,986	6	0.11	7	207	4	0.81	3	21,930	32	2.79	30	30,341	14	27.63	4	13,954	10	1.83	13	16,558	26	86.50	14
上郡町	1,223	15	0.09	16	76	30	0.30	30	23,183	28	3.17	17	18,257	41	20.84	39	16,944	3	2.23	5	16,496	27	76.52	35
佐用町	642	37	0.08	19	67	35	0.19	40	28,714	6	3.81	4	23,815	37	21.17	37	11,115	33	1.89	10	14,859	33	72.30	39
宍粟市	1,470	11	0.10	13	209	3	0.87	2	24,622	23	3.03	23	27,075	31	25.65	19	14,879	8	1.82	15	14,946	32	84.63	18
香美町	1,934	7	0.11	7	160	10	0.36	19	27,625	9	3.30	11	23,859	36	20.69	40	11,509	28	1.37	36	16,618	25	75.43	36
新温泉町	4,389	1	0.30	1	238	2	0.90	1	30,588	4	3.88	2	23,951	35	23.19	31	15,727	4	1.72	19	12,164	40	80.00	26
養父市	1,351	13	0.11	7	83	28	0.22	37	25,200	20	3.19	15	24,812	34	22.28	36	18,320	2	2.46	1	14,273	37	78.22	30
朝来市	1,058	21	0.07	23	144	12	0.30	30	24,682	22	3.40	9	27,741	27	25.47	21	13,058	14	1.83	13	14,128	38	68.72	40
丹波市	556	39	0.05	37	151	11	0.62	10	24,965	21	3.04	22	28,525	24	25.66	17	13,008	15	1.55	25	22,236	1	96.54	3
丹波篠山市	2,069	3	0.16	2	247	1	0.71	4	26,540	13	3.50	7	21,694	39	22.65	35	13,338	12	1.87	12	15,672	30	76.95	33
淡路市	1,291	14	0.07	23	130	17	0.34	25	20,599	38	2.71	32	26,426	32	24.77	24	11,041	35	1.52	28	14,762	35	72.67	38
南あわじ市	575	38	0.04	39	108	22	0.56	12	24,340	24	2.97	26	31,246	9	28.55	2	15,119	7	2.30	2	18,713	9	81.14	25
豊岡市	1,562	10	0.10	13	135	15	0.47	13	20,298	40	2.48	40	30,906	11	21.03	38	7,273	41	0.94	41	17,690	17	78.27	29
阪神南圏域	906		0.07		91		0.32		26,305		3.11		34,117		27.65		11,811		1.46		18,289		89.39	
阪神北圏域	930		0.07		89		0.33		24,607		2.95		30,546		26.35		10,686		1.35		17,884		87.63	
東播磨圏域	780		0.06		123		0.48		21,606		2.71		28,914		24.65		11,606		1.64		18,712		89.52	
北播磨圏域	1,275		0.10		117		0.44		25,160		3.06		29,030		23.52		12,883		1.87		17,156		81.12	
中播磨圏域	1,781		0.11		157		0.62		25,571		3.05		30,490		26.85		12,547		1.68		16,166		85.97	
西播磨圏域	1,275		0.09		139		0.56		25,828		3.31		28,516		25.47		13,335		1.78		15,790		79.90	
但馬圏域	1,752		0.11		142		0.43		23,564		2.97		28,074		22.11		11,							

医療の状況－疾病別市町順位(生活習慣病)

	精神							
	入院				外来+調剤			
	1人当たり費用額		受診率		1人当たり費用額		受診率	
	費用額 (円)	順位	割合 (%)	順位	費用額 (円)	順位	割合 (%)	順位
兵庫県	16,075		3.72		8,822		41.86	
神戸市	15,242	29	3.45	29	9,074	24	42.57	25
東灘区	14,903		3.04		9,658		44.05	
灘区	12,893		2.98		8,433		40.41	
中央区	9,078		2.05		6,687		31.58	
兵庫区	14,738		3.32		8,193		38.96	
長田区	15,462		3.44		8,034		36.87	
須磨区	17,514		4.07		9,176		43.53	
垂水区	16,034		3.64		10,911		50.75	
北区	20,314		4.75		9,999		47.01	
北須磨支所	13,435		2.99		10,949		50.05	
西区	17,374		4.05		9,629		45.88	
姫路市	15,351	28	3.61	26	7,821	37	40.12	35
尼崎市	15,404	27	3.32	33	8,316	33	40.78	31
明石市	16,003	25	3.43	30	9,889	13	45.89	14
西宮市	12,751	38	2.87	38	9,028	25	44.21	18
洲本市	13,253	34	3.29	34	8,835	29	41.26	29
芦屋市	11,197	40	2.58	40	9,673	16	47.14	9
伊丹市	15,090	30	3.56	27	8,774	30	44.34	17
相生市	18,311	21	4.74	19	11,677	3	48.82	5
加古川市	18,145	22	4.13	23	10,299	9	45.53	15
赤穂市	25,594	10	6.71	7	12,595	2	48.27	6
西脇市	21,738	14	5.76	12	9,412	20	52.45	2
宝塚市	13,520	33	3.07	36	9,323	21	43.46	23
三木市	23,404	12	5.70	13	9,570	17	41.99	26
高砂市	12,879	37	2.92	37	9,821	15	45.90	13
川西市	11,858	39	2.73	39	8,605	31	40.35	34
小野市	25,291	11	6.41	10	8,073	35	40.08	36
三田市	17,280	24	3.82	24	11,617	5	46.12	11
加西市	27,722	6	6.67	9	10,341	8	50.80	4
猪名川町	10,521	41	2.11	41	7,778	38	35.11	41
加東市	20,996	17	5.43	15	8,915	26	44.18	20
多可町	28,944	4	7.38	4	11,673	4	59.24	1
稲美町	21,696	15	4.92	17	9,925	12	44.21	18
播磨町	15,778	26	3.68	25	9,264	22	43.89	21
市川町	20,051	20	4.81	18	9,435	19	43.47	22
福崎町	25,910	9	6.79	6	15,043	1	52.08	3
神河町	26,636	8	6.40	11	9,547	18	46.47	10
太子町	20,352	18	4.72	20	7,663	39	40.94	30
たつの市	14,832	31	3.52	28	8,906	27	43.18	24
上郡町	28,805	5	7.19	5	10,566	7	47.62	8
佐用町	32,556	3	8.45	2	10,025	11	45.41	16
宍粟市	20,275	19	4.71	21	7,067	40	35.27	39
香美町	13,090	35	3.42	31	7,935	36	35.64	38
新温泉町	27,331	7	6.69	8	9,841	14	45.93	12
養父市	34,554	1	9.09	1	8,878	28	41.96	27
朝来市	32,600	2	8.12	3	9,158	23	40.73	32
丹波市	22,396	13	5.66	14	11,223	6	47.76	7
丹波篠山市	21,672	16	5.35	16	10,139	10	41.43	28
淡路市	14,024	32	3.37	32	8,544	32	40.44	33
南あわじ市	17,927	23	4.53	22	7,021	41	35.87	37
豊岡市	12,910	36	3.15	35	8,160	34	35.21	40
阪神南圏域	13,823		3.05		8,744		42.82	
阪神北圏域	13,984		3.19		9,199		42.86	
東播磨圏域	16,609		3.70		10,007		45.60	
北播磨圏域	24,153		6.05		9,445		46.02	
中播磨圏域	16,076		3.80		8,114		40.67	
西播磨圏域	20,858		5.15		9,587		43.59	
但馬圏域	20,748		5.20		8,559		38.04	
丹波圏域	22,104		5.52		10,690		44.91	
淡路圏域	15,271		3.78		8,052		38.94	

医療の状況－疾病別市町順位(生活習慣病)

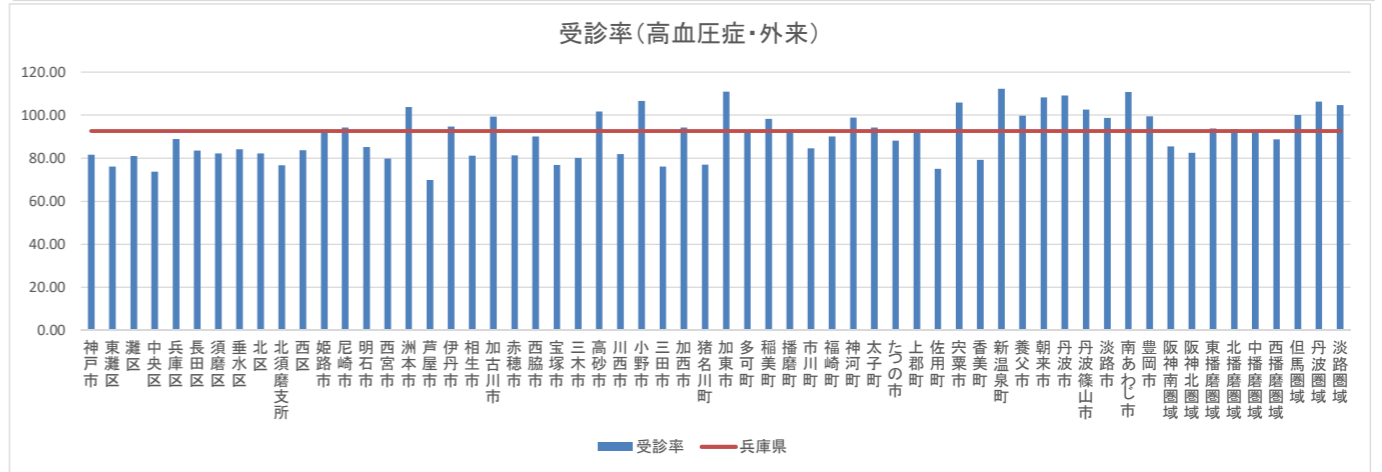
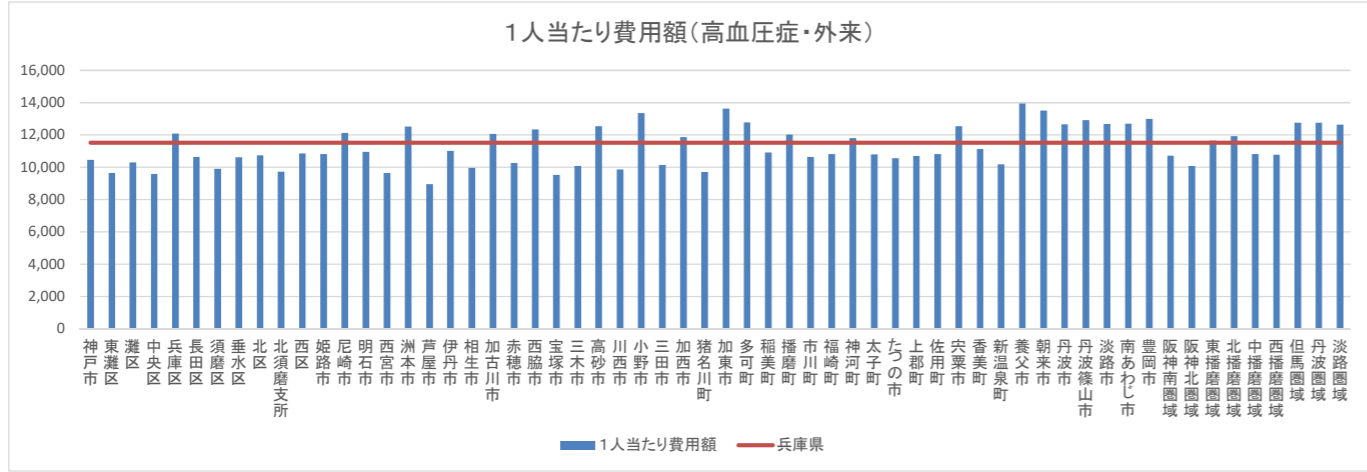
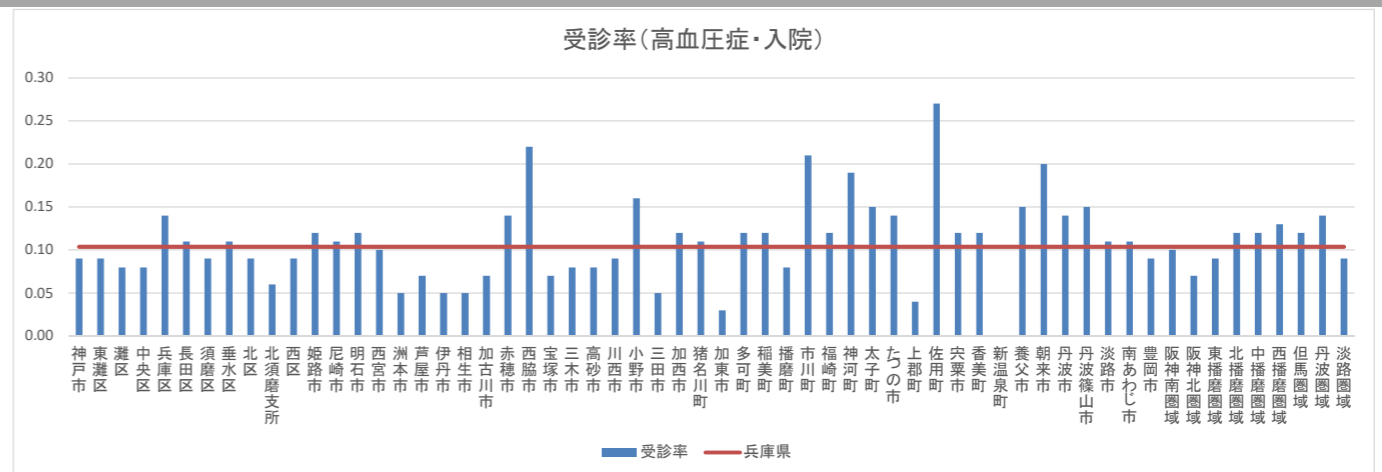
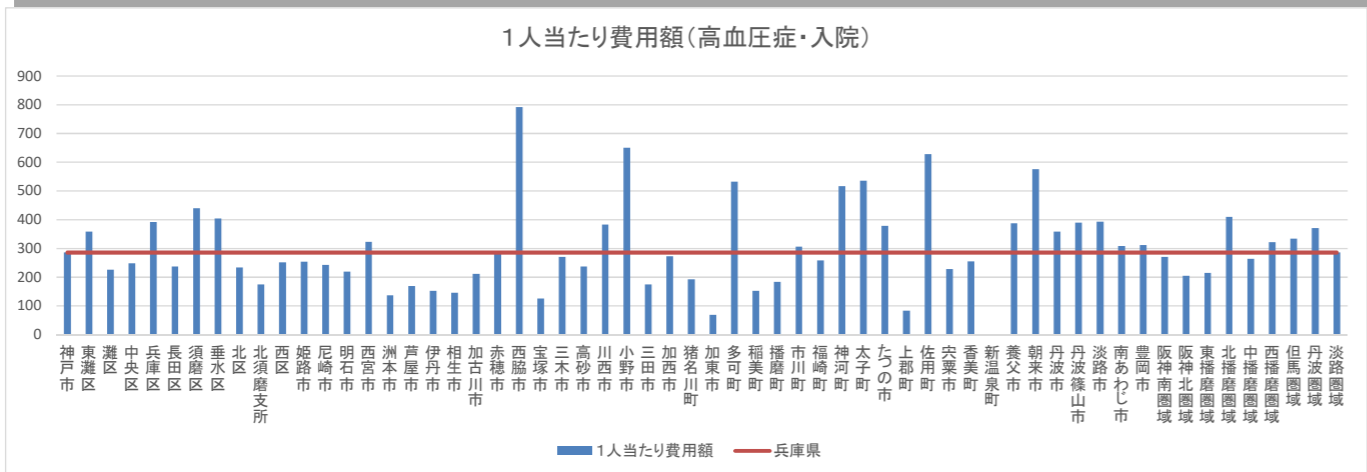
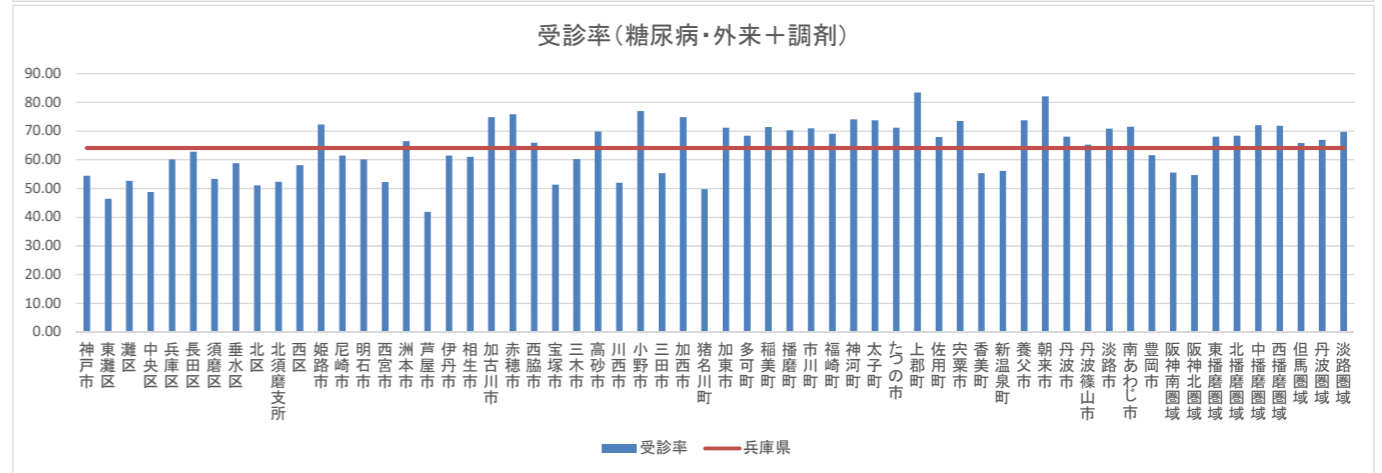
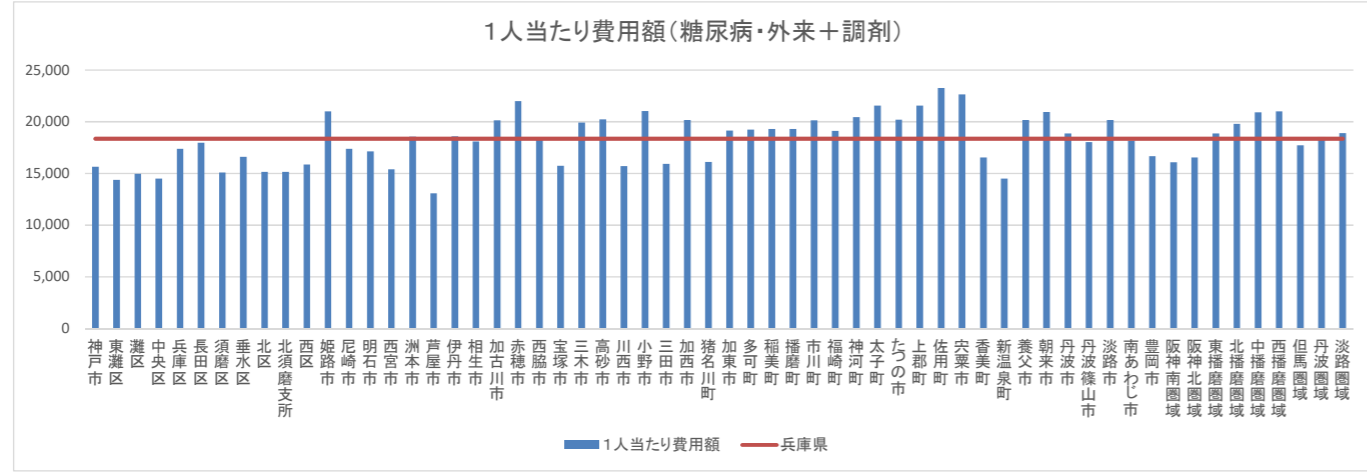
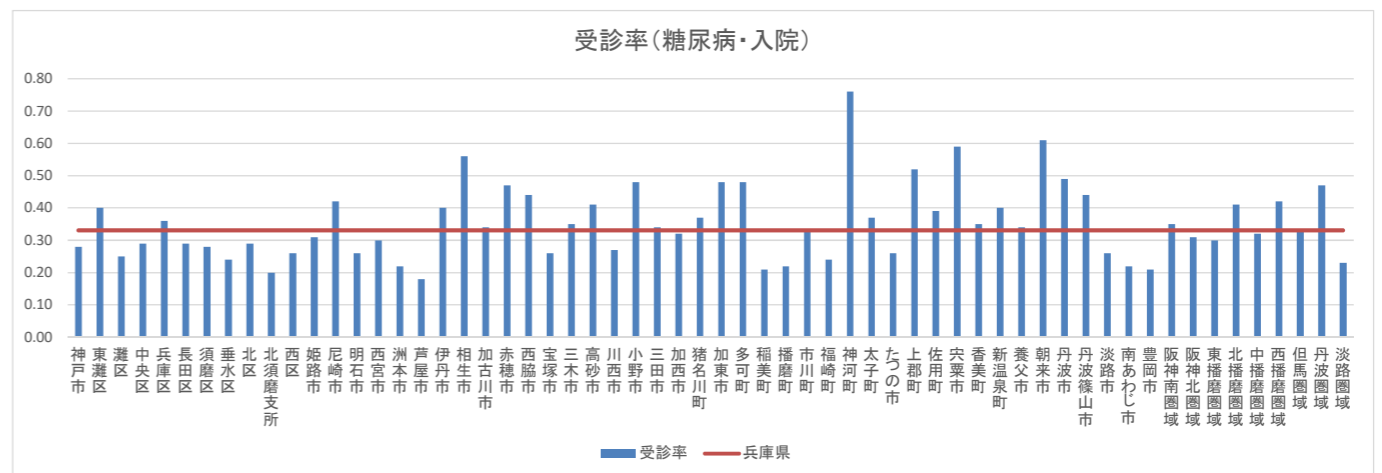
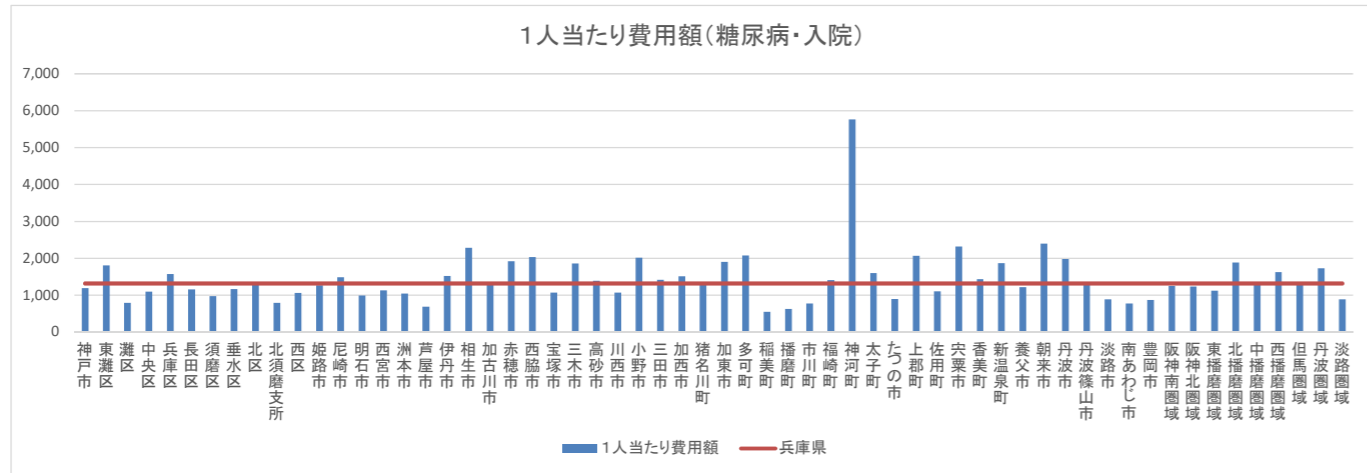

医療の状況－疾病別市町順位(生活習慣病)

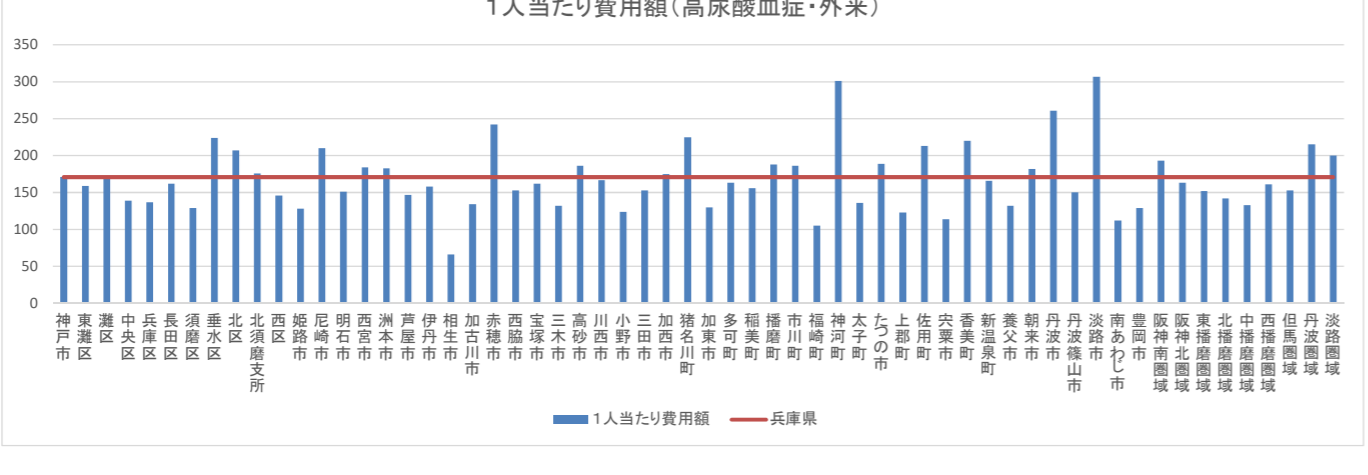
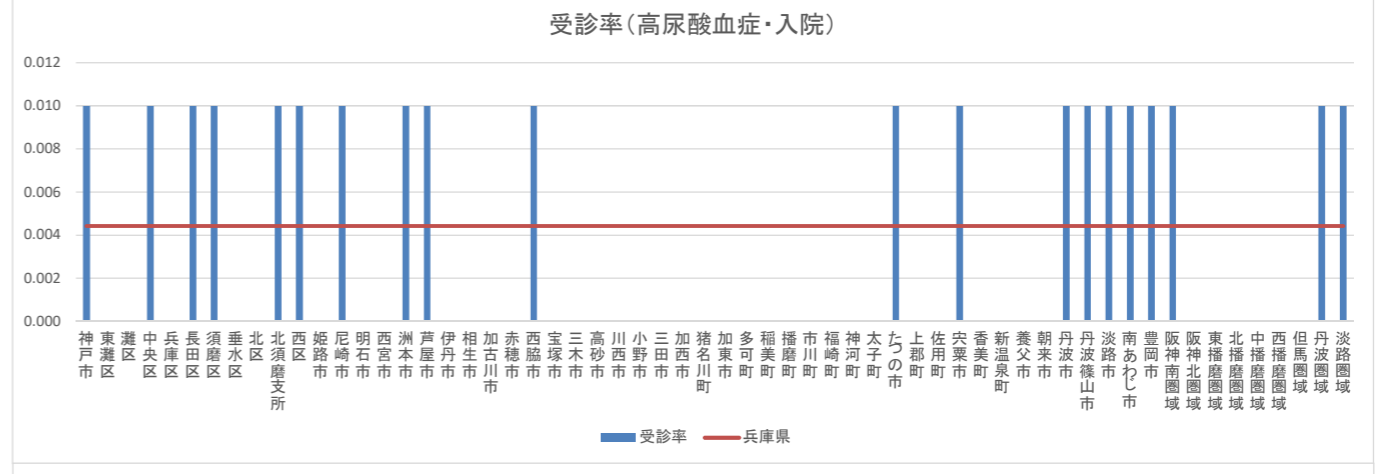
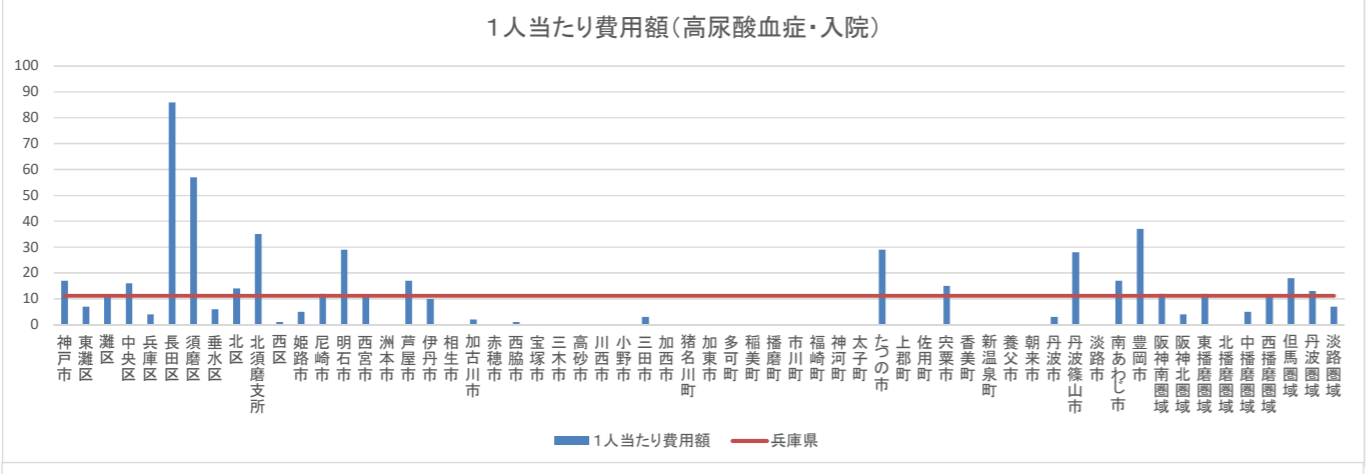
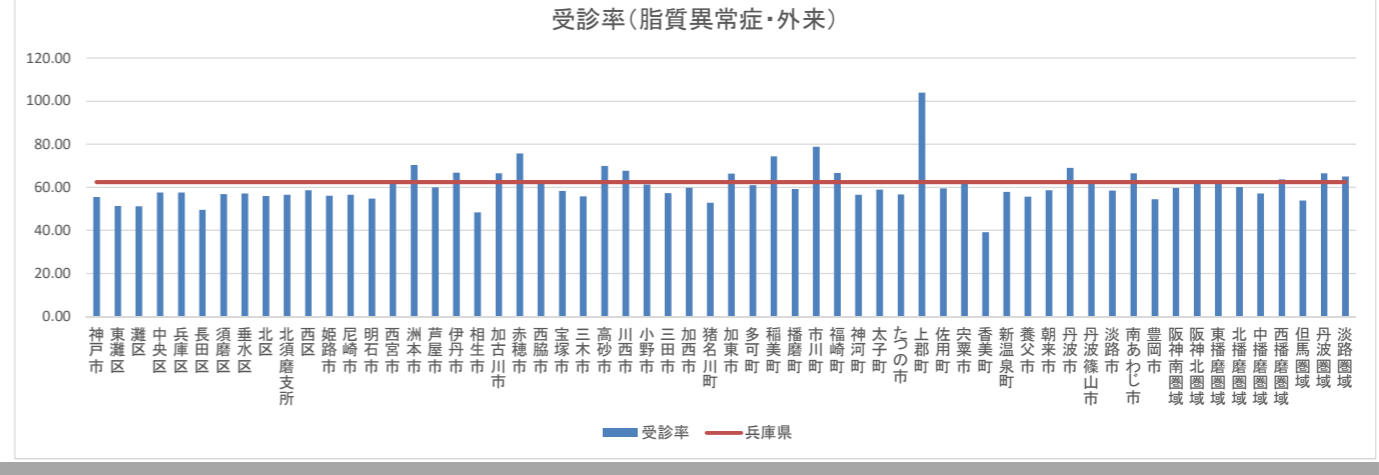
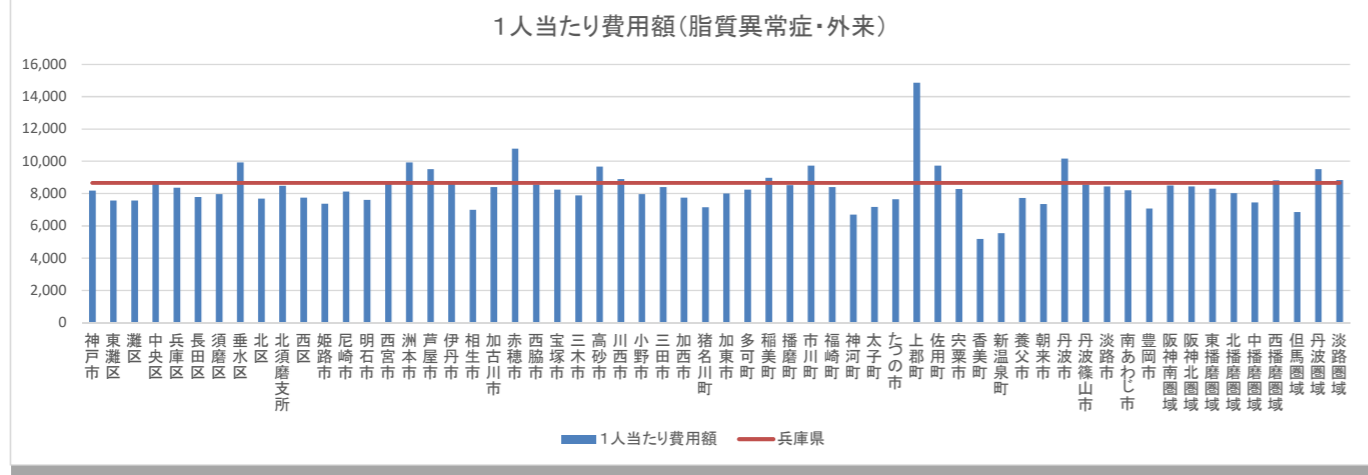
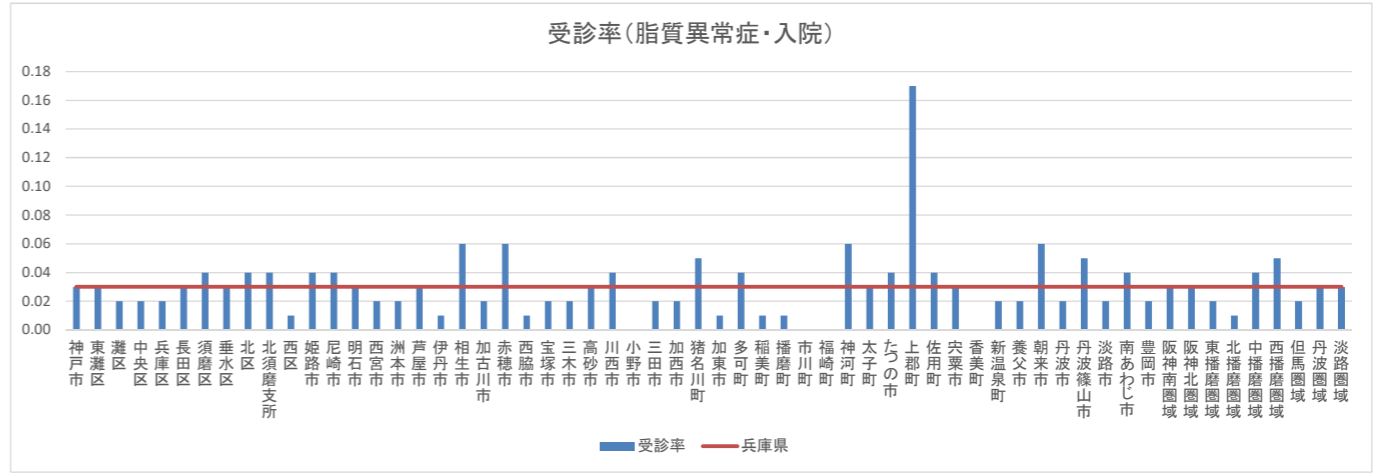
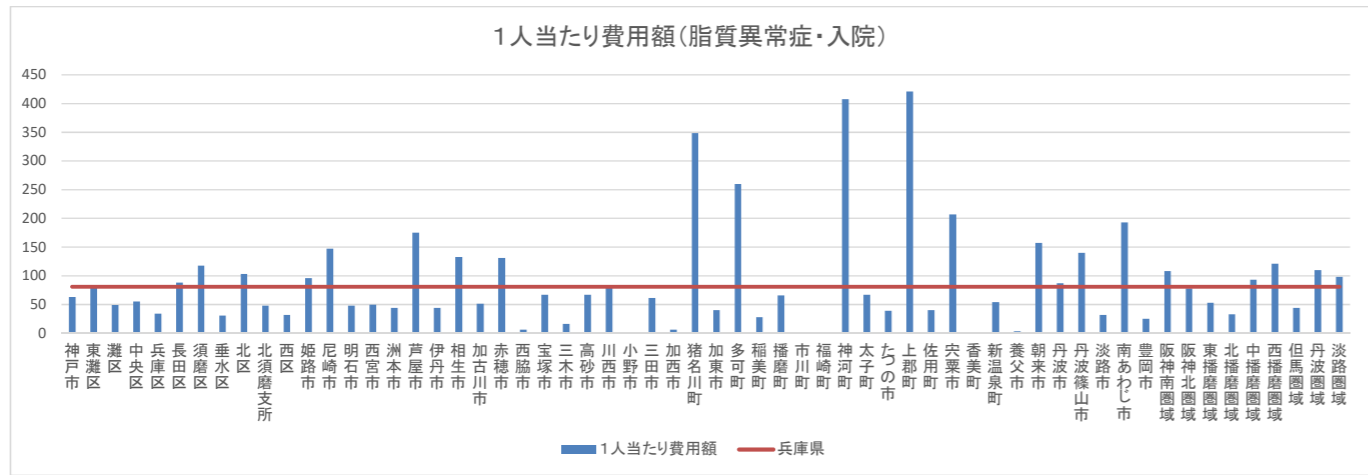



医療の状況－疾病別市町順位(生活習慣病)

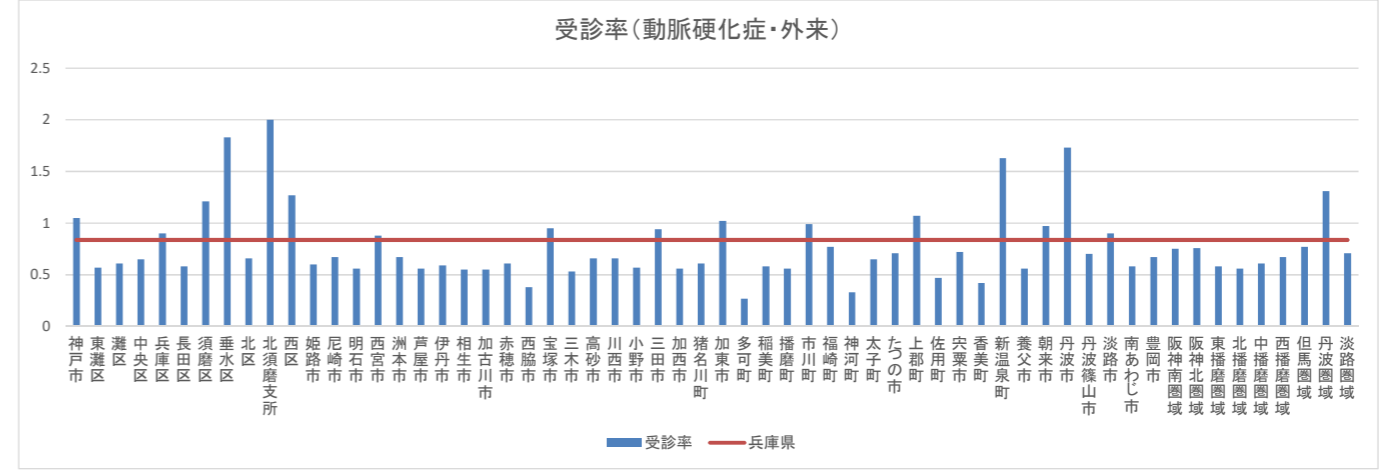
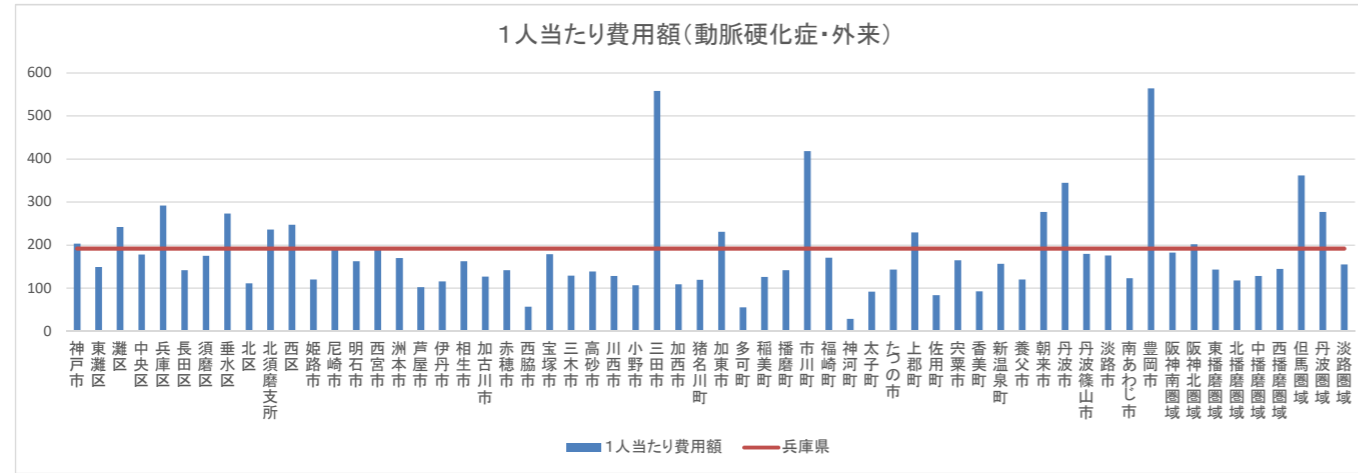
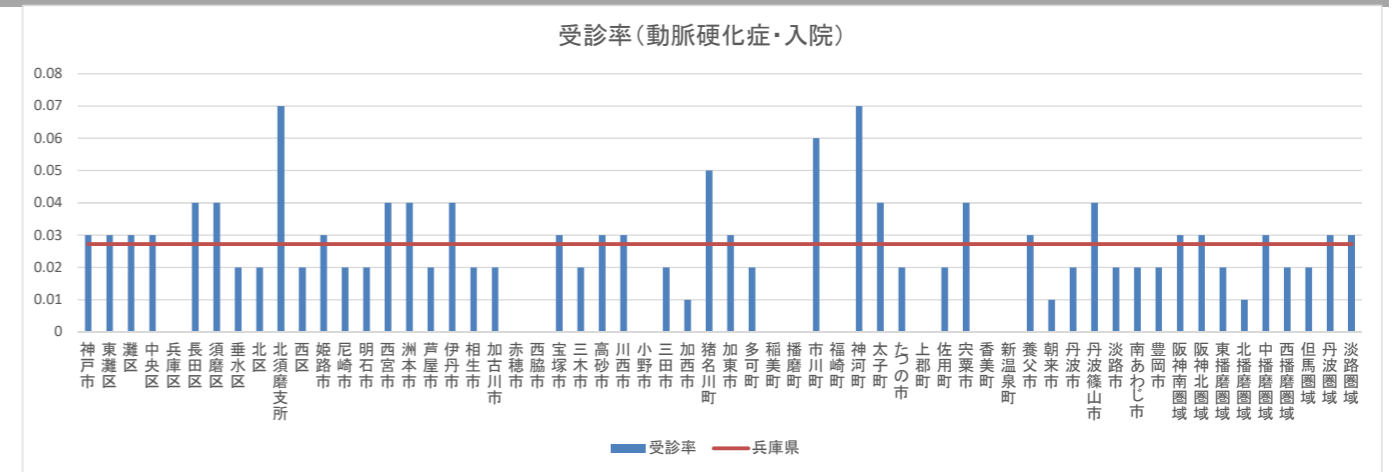
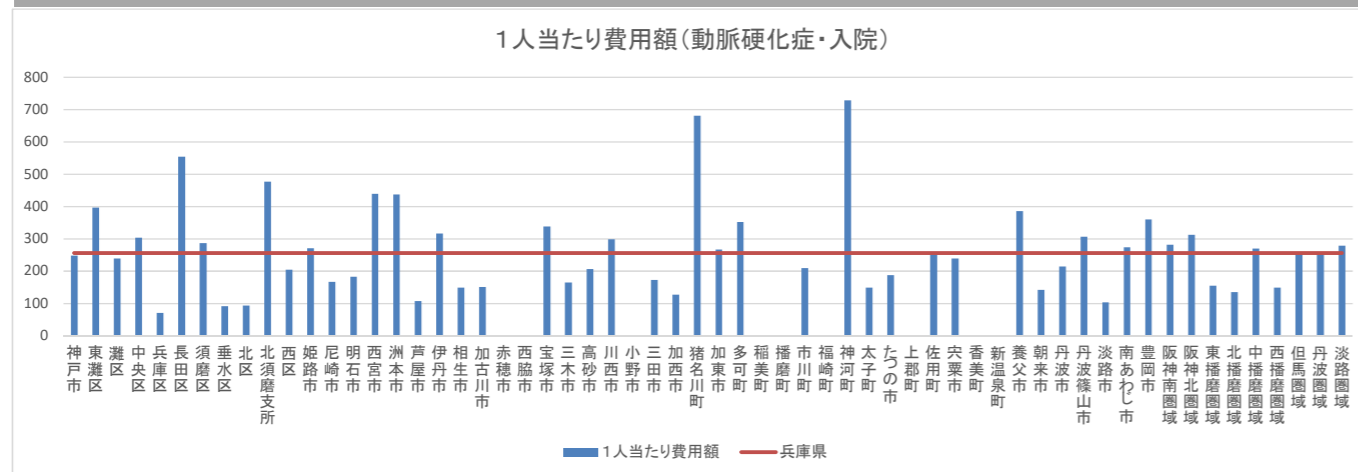
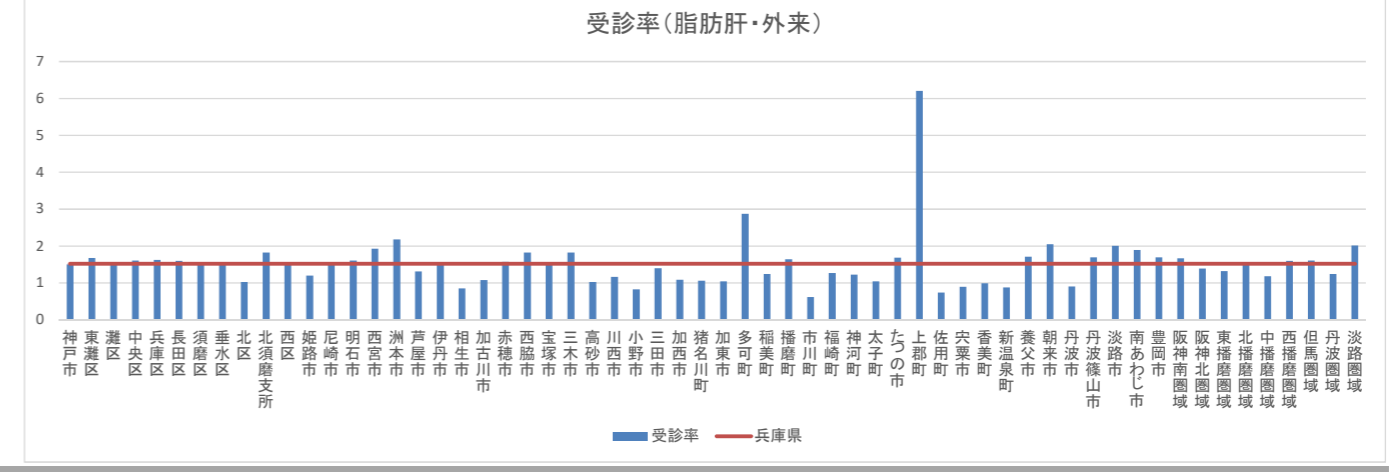
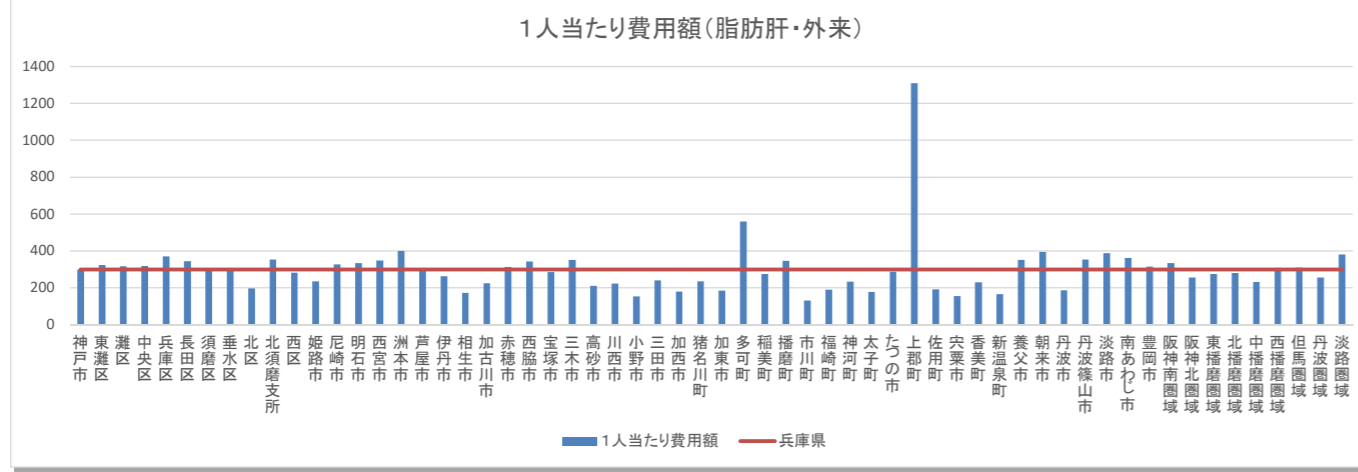
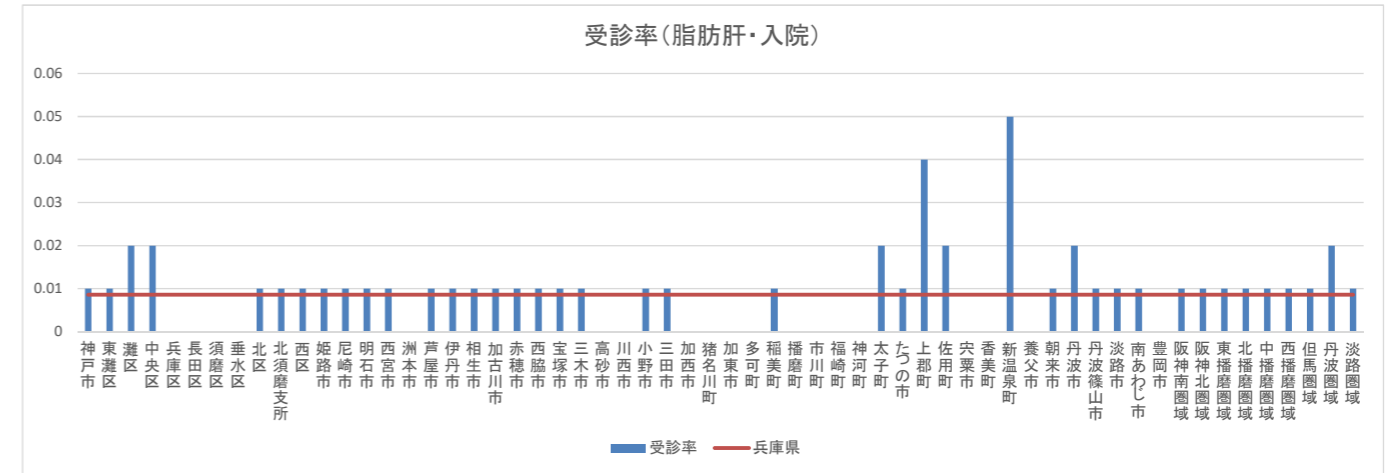
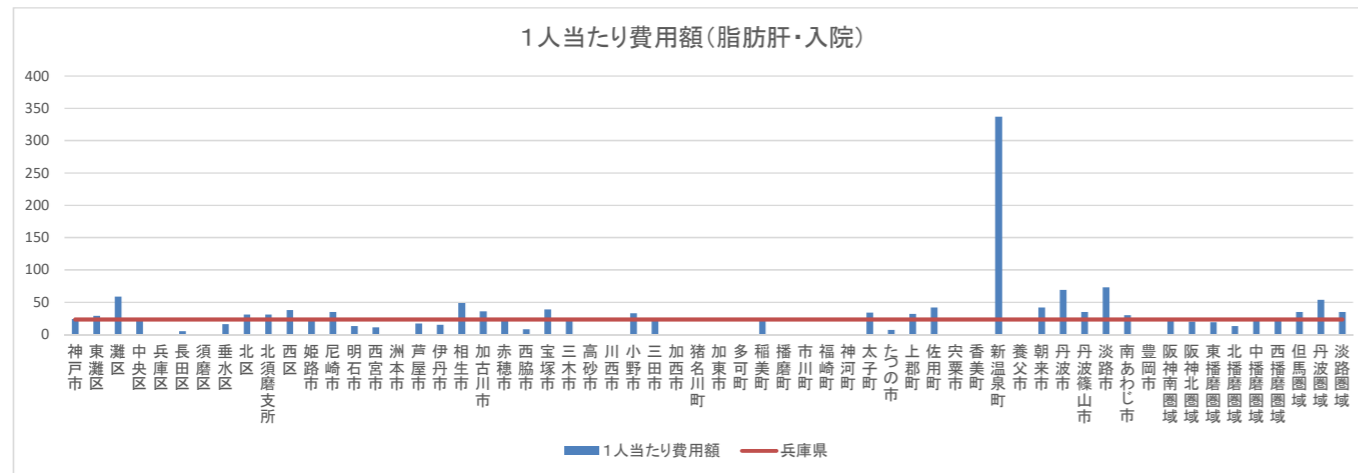

医療の状況－疾病別市町順位(生活習慣病)

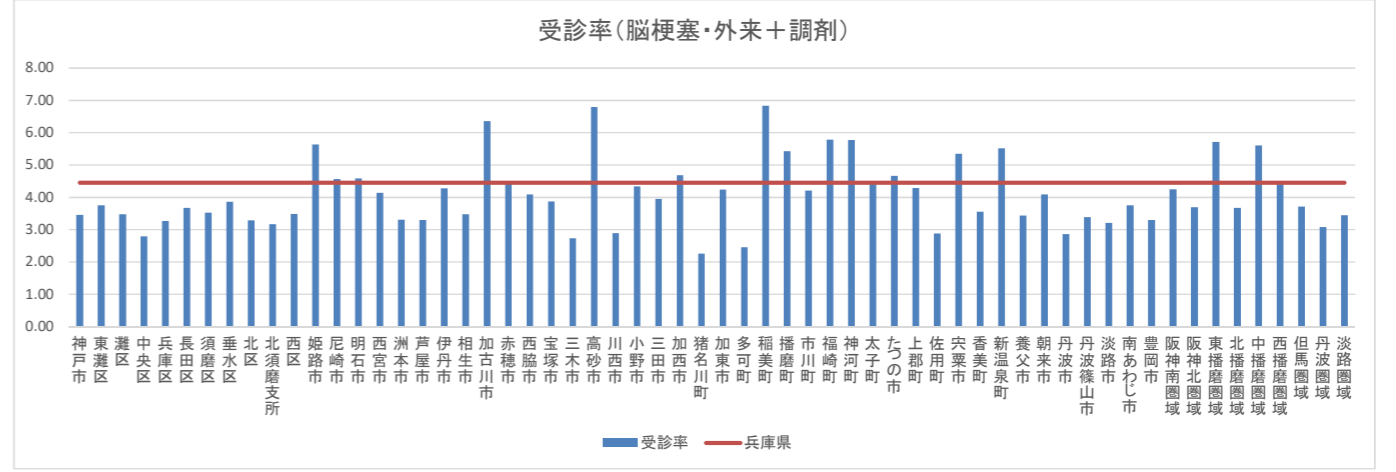
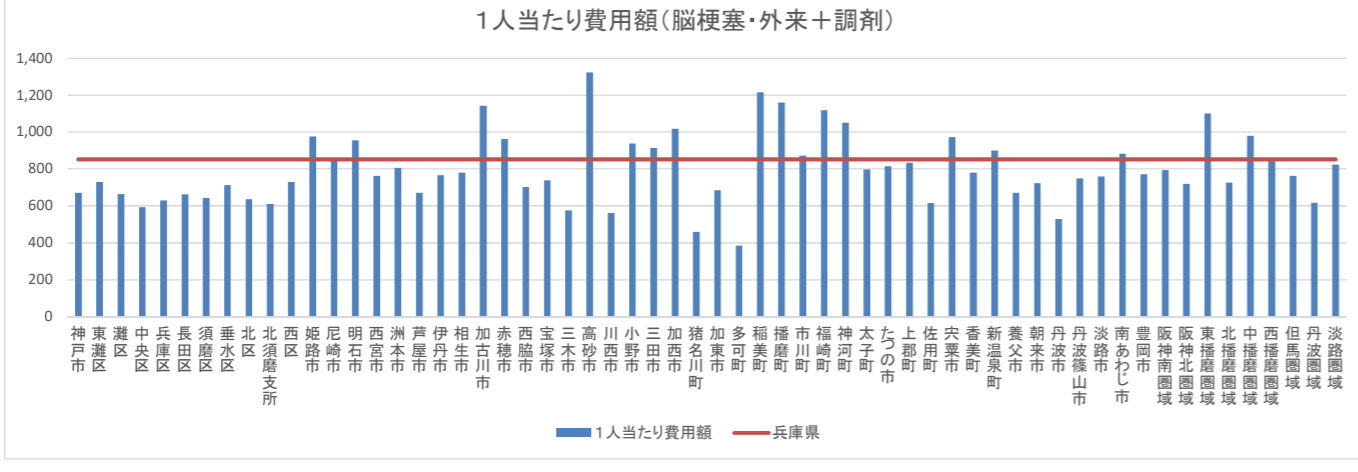
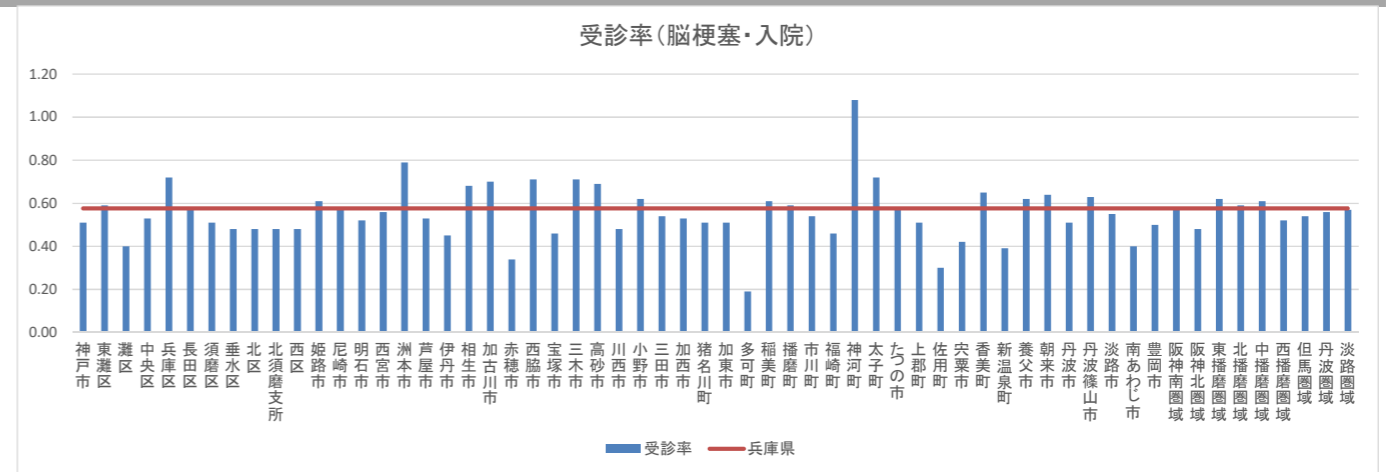
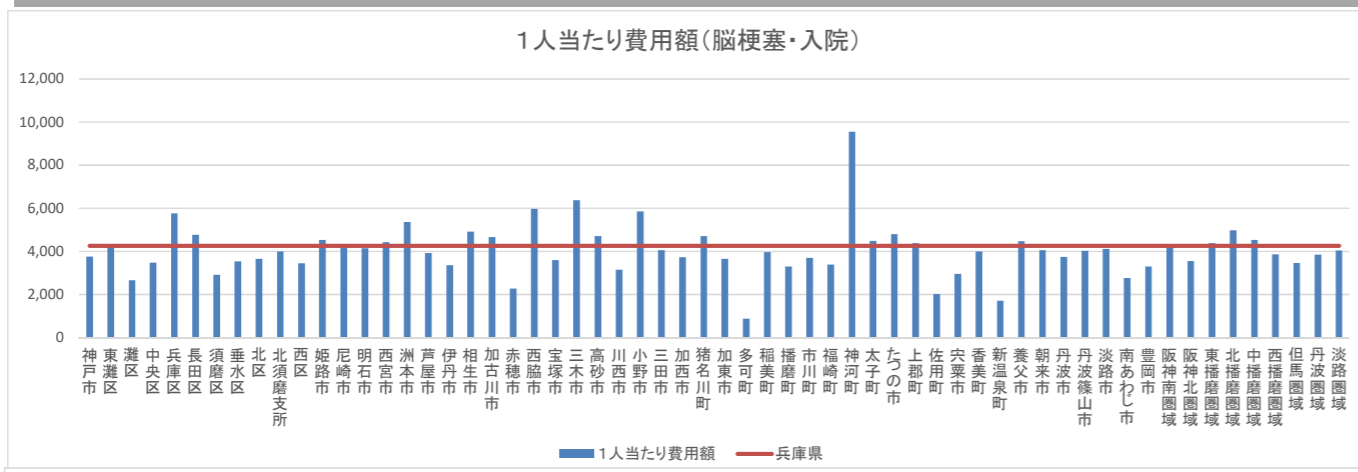
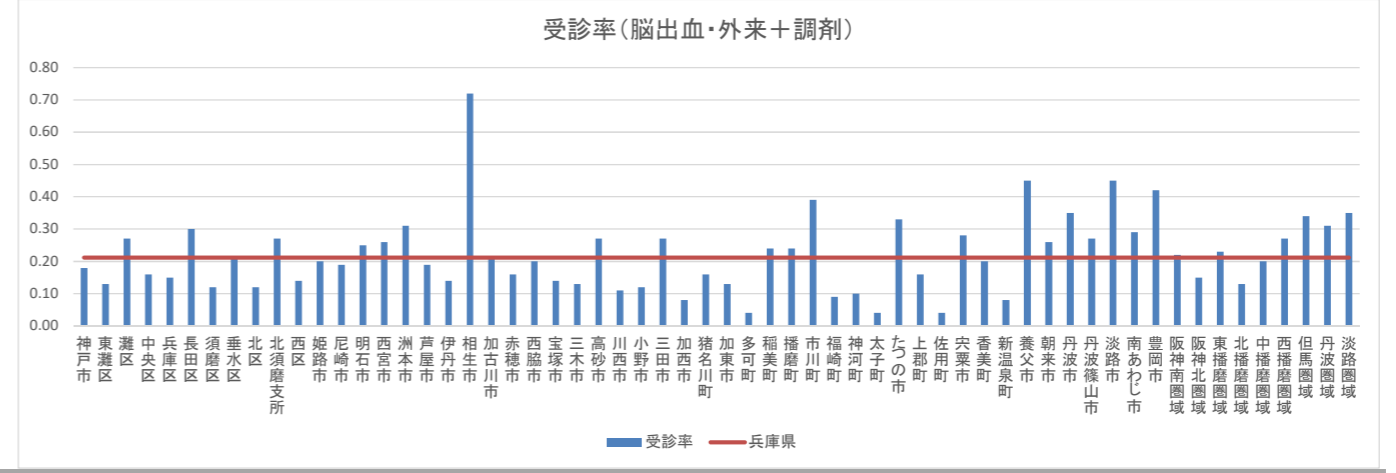
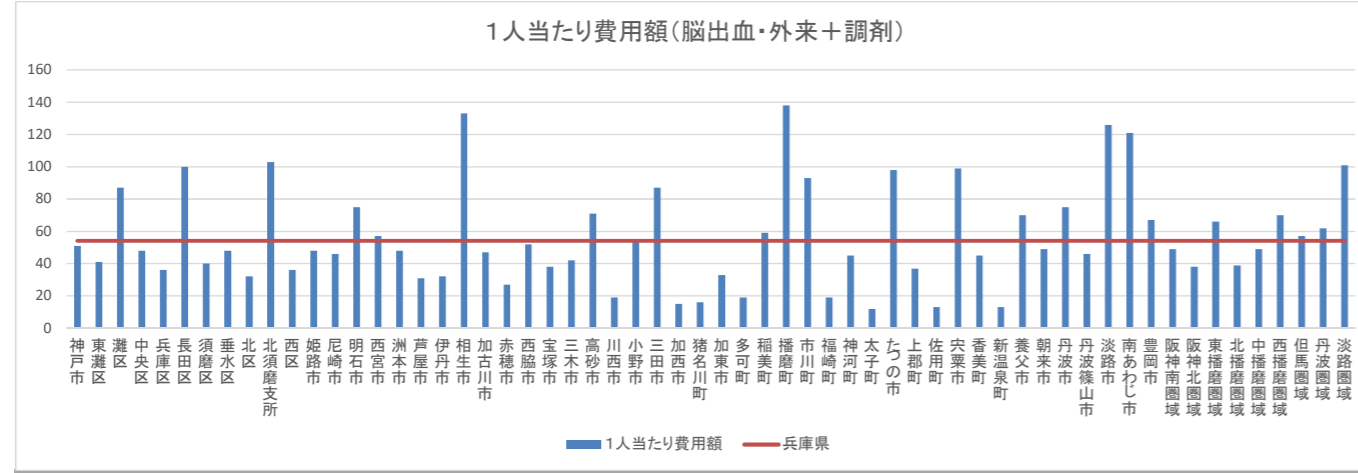
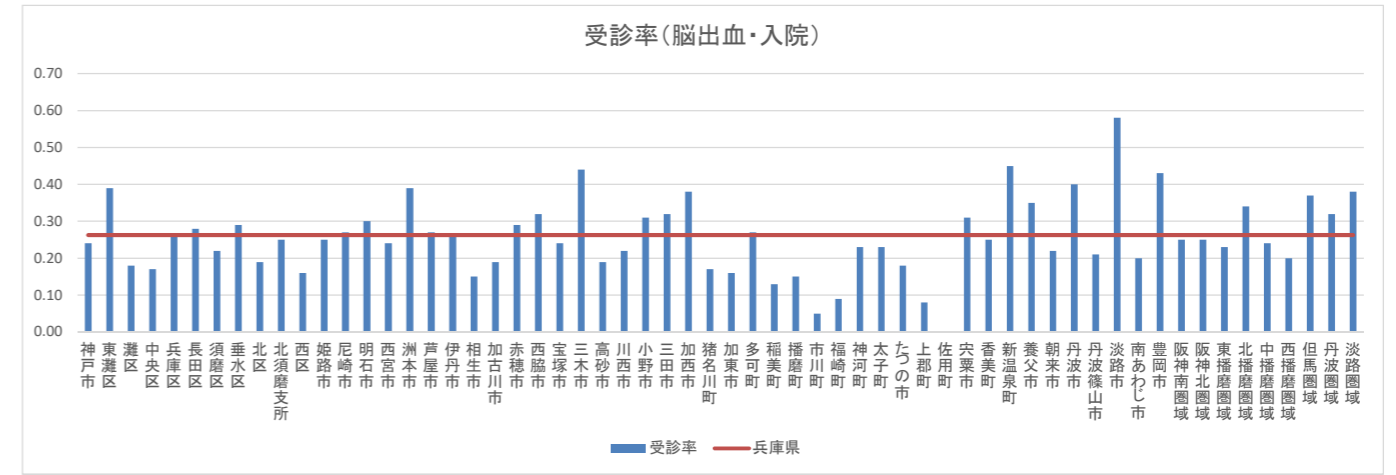
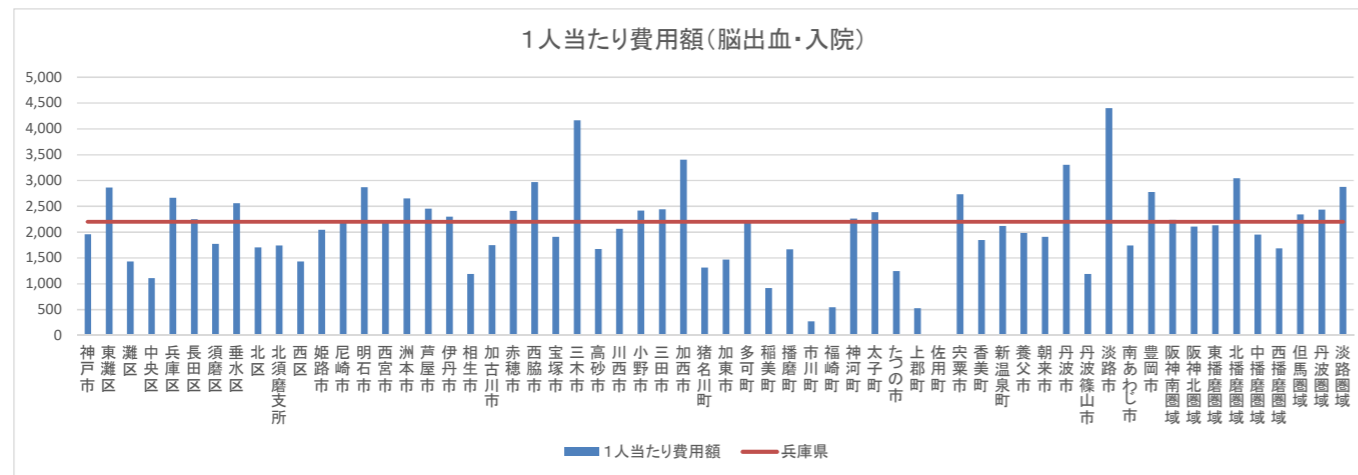

医療の状況－疾病別市町順位(生活習慣病)

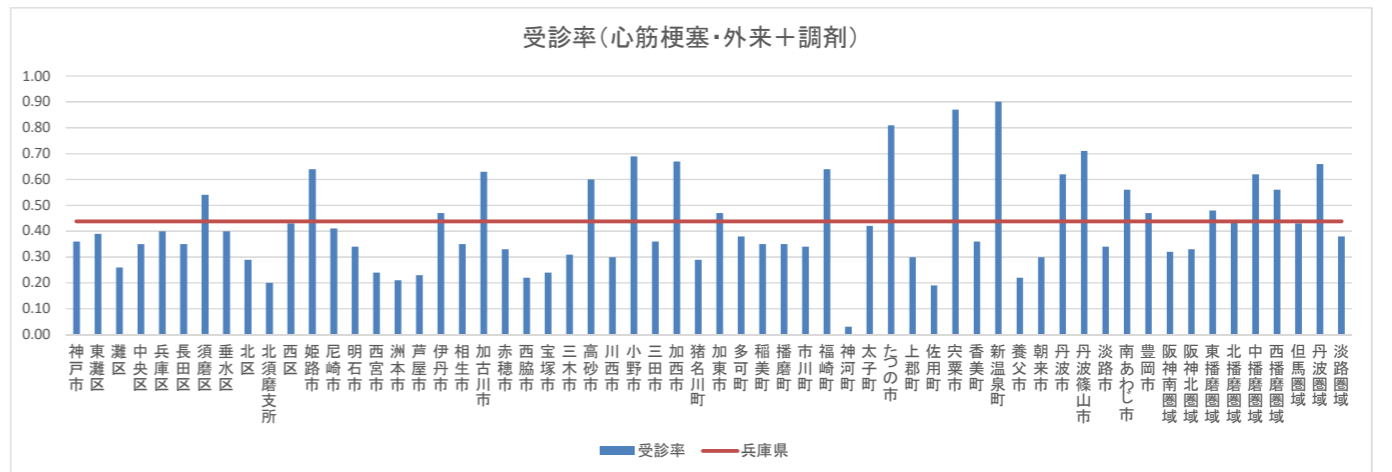
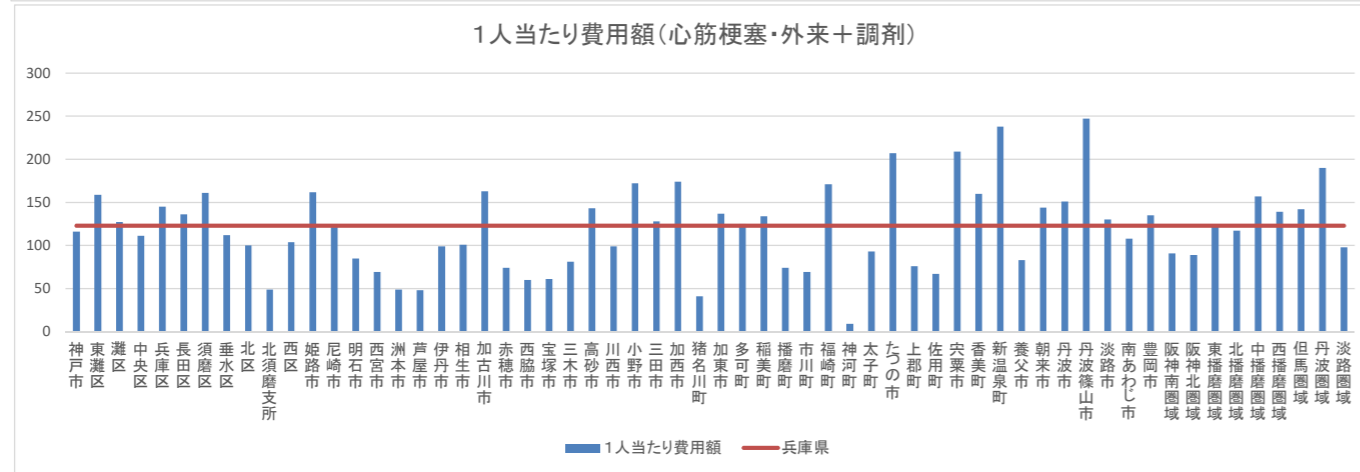
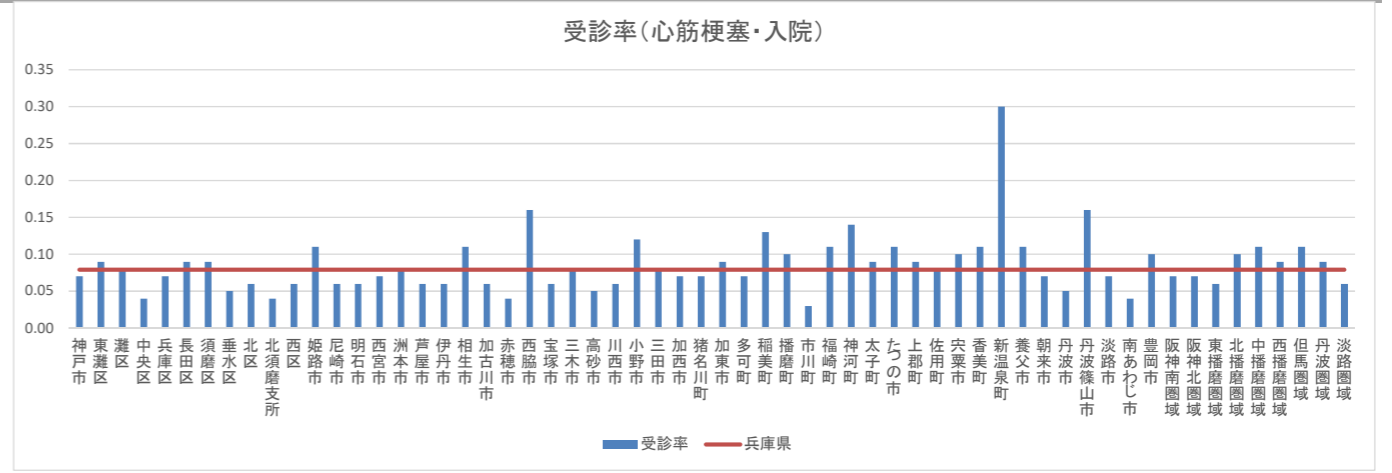
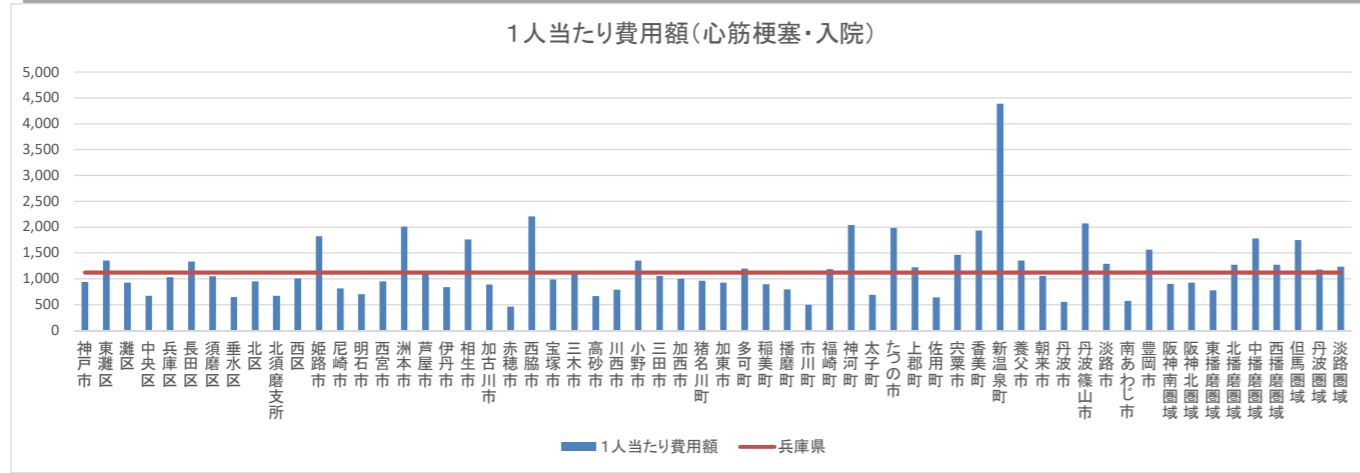
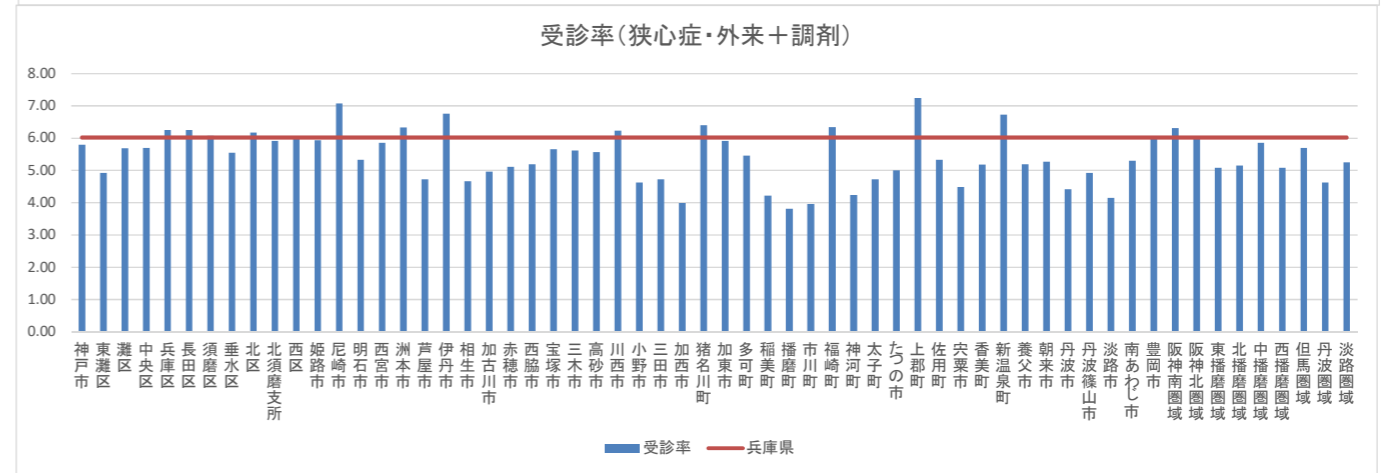
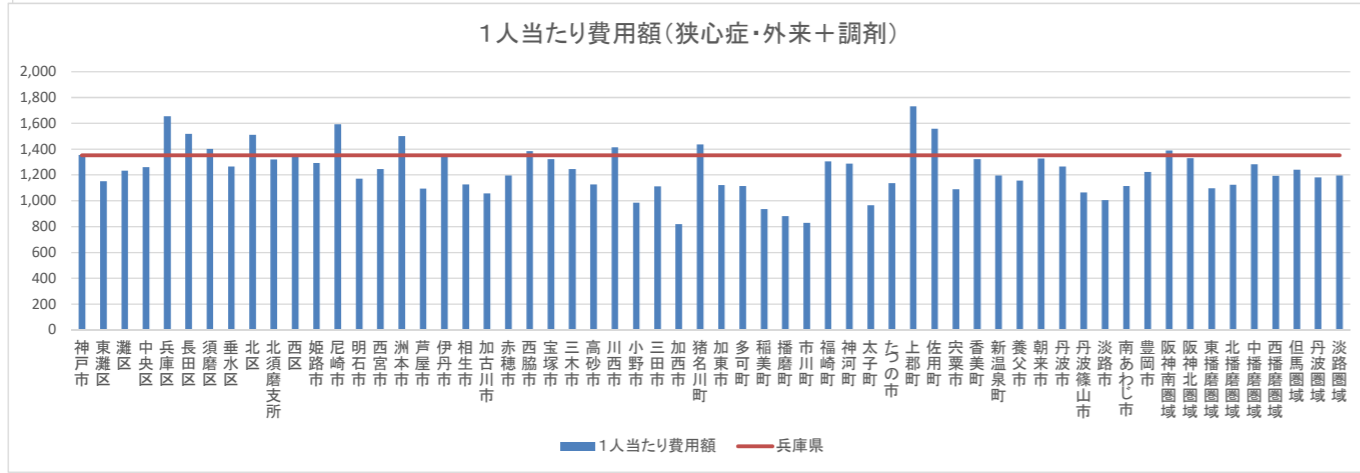
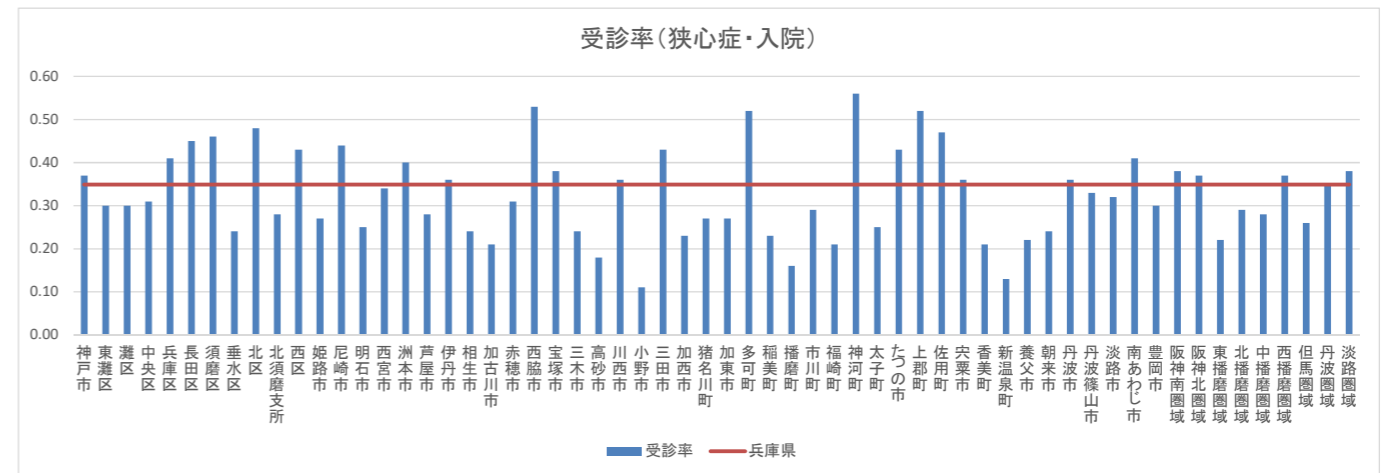
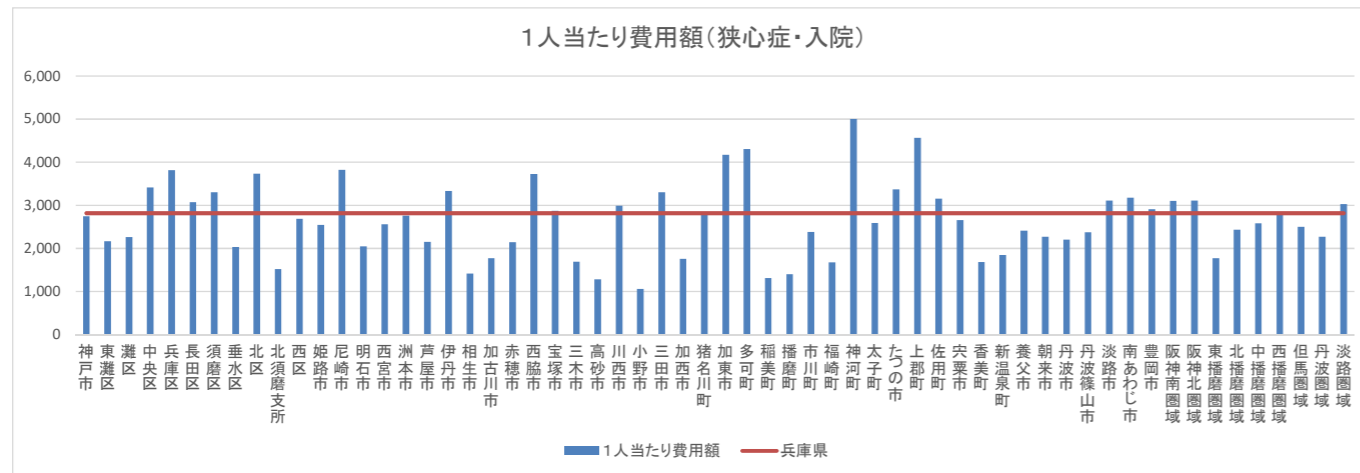

医療の状況－疾病別市町順位(生活習慣病)

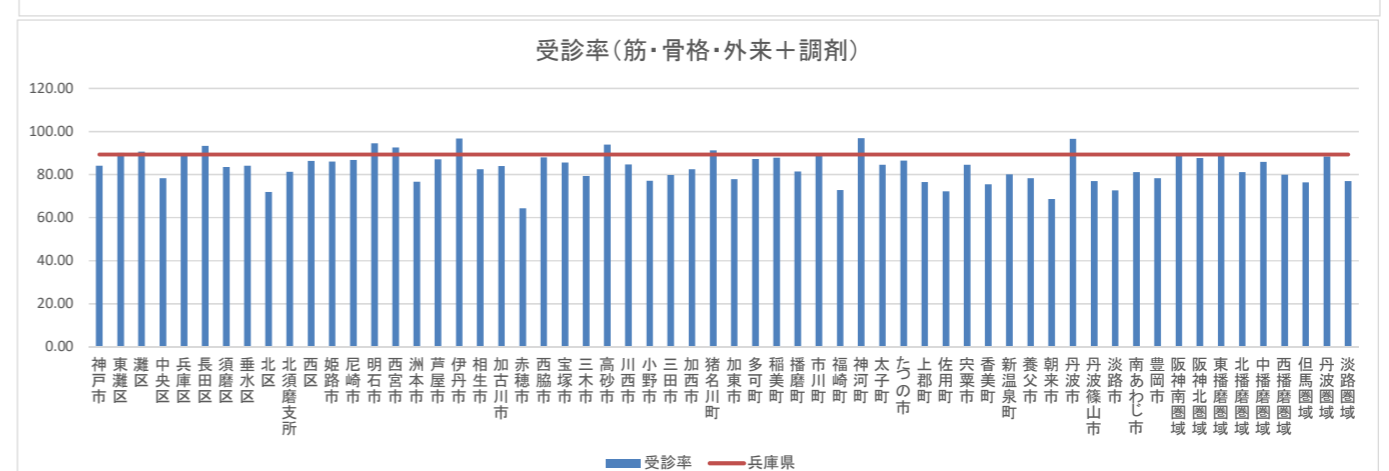
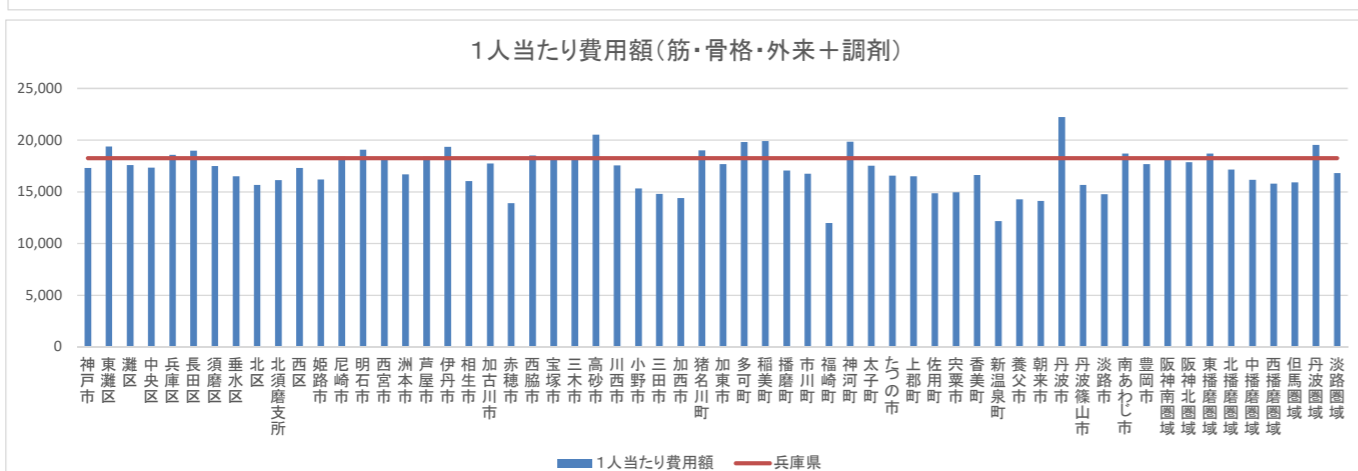
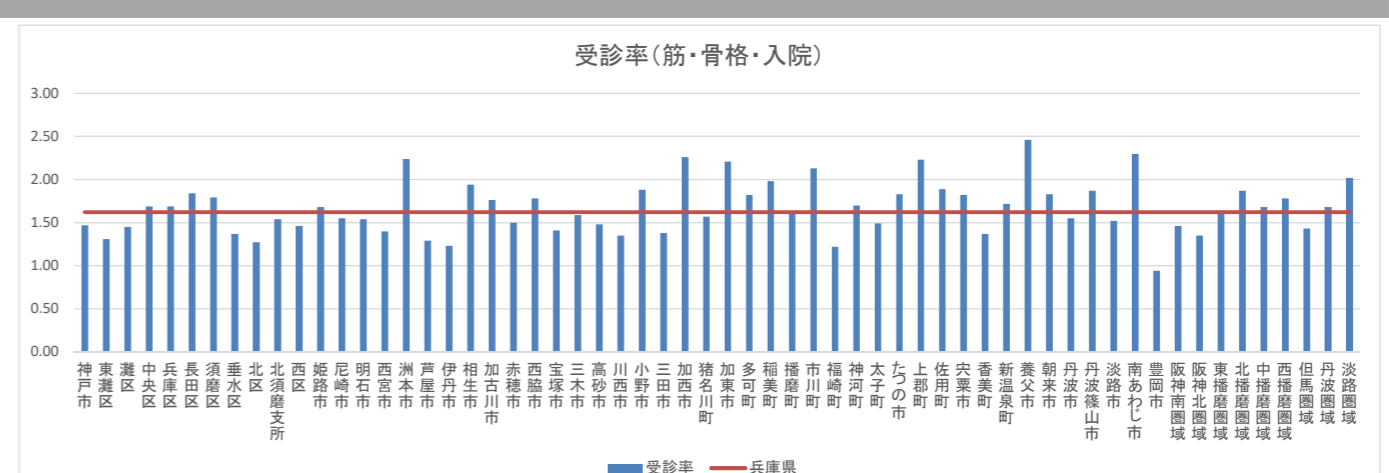
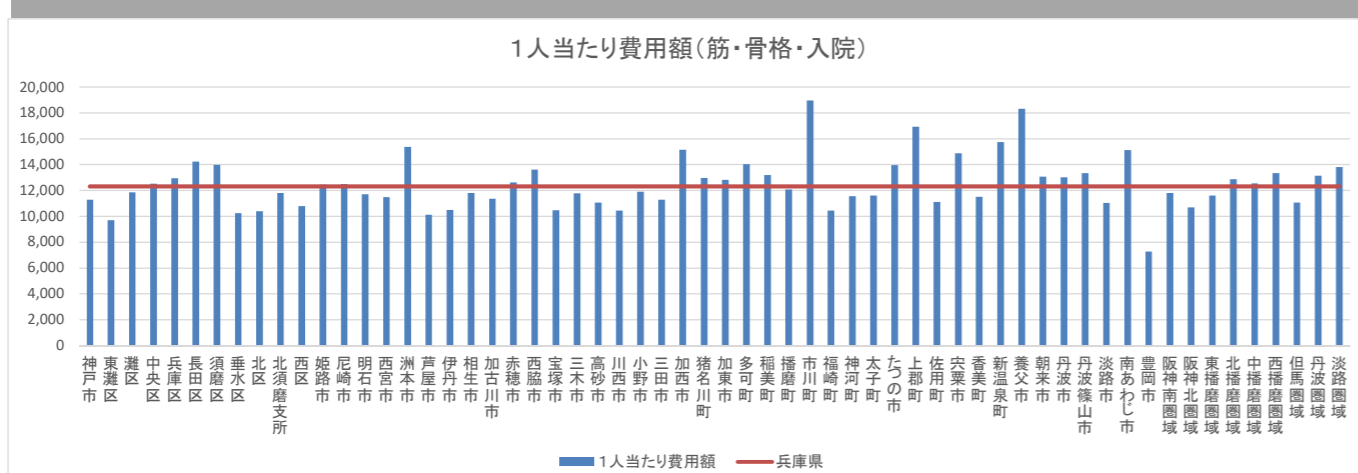
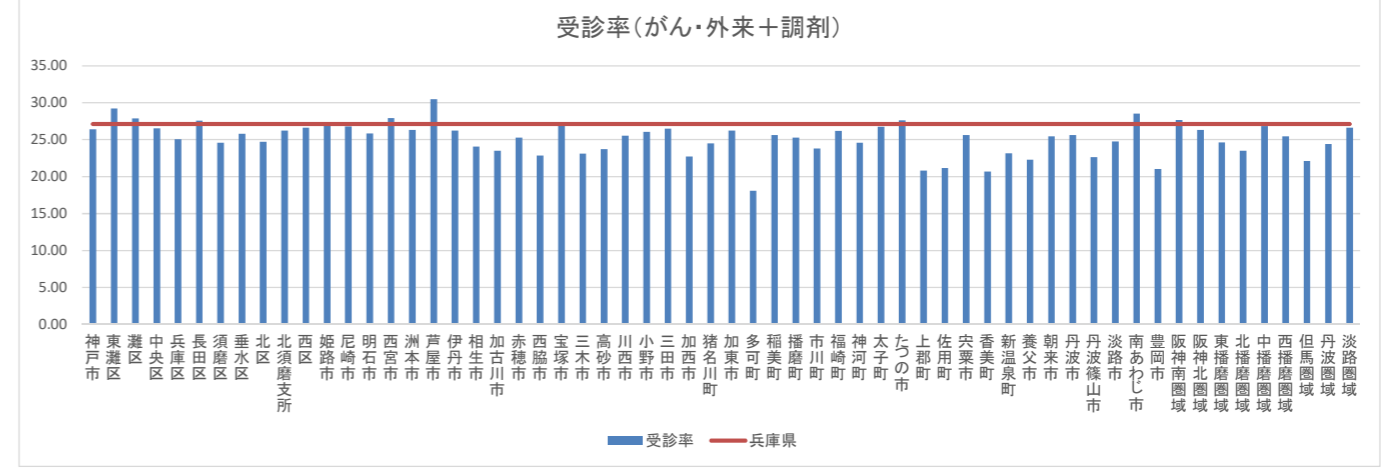
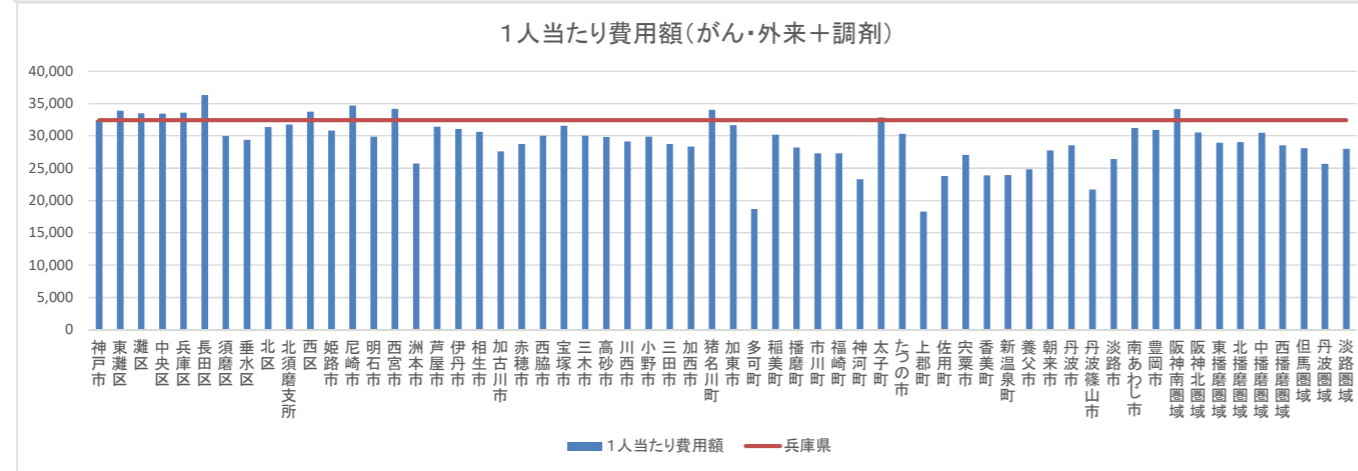
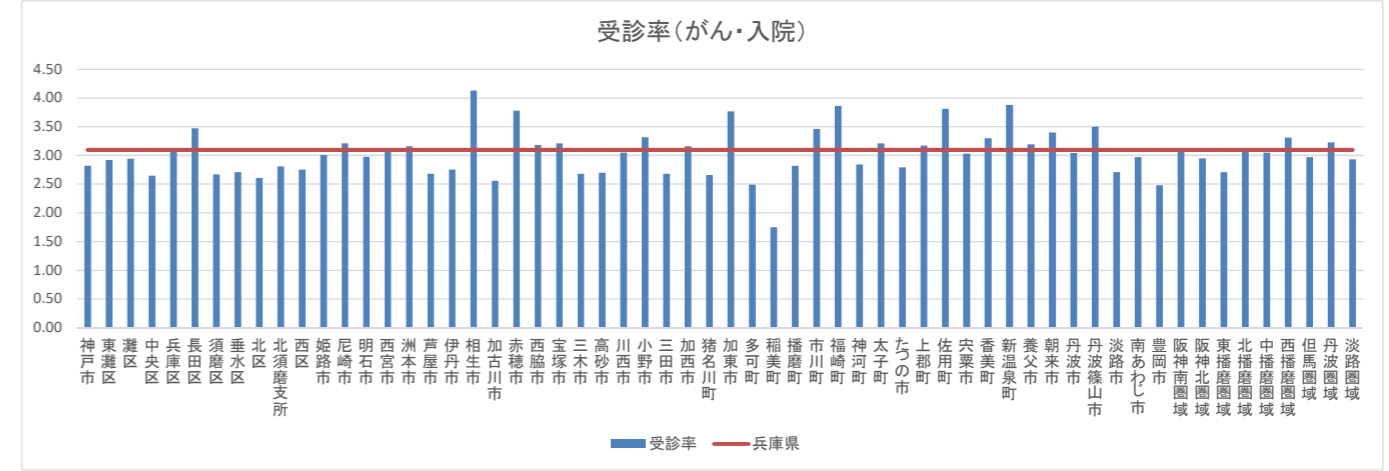
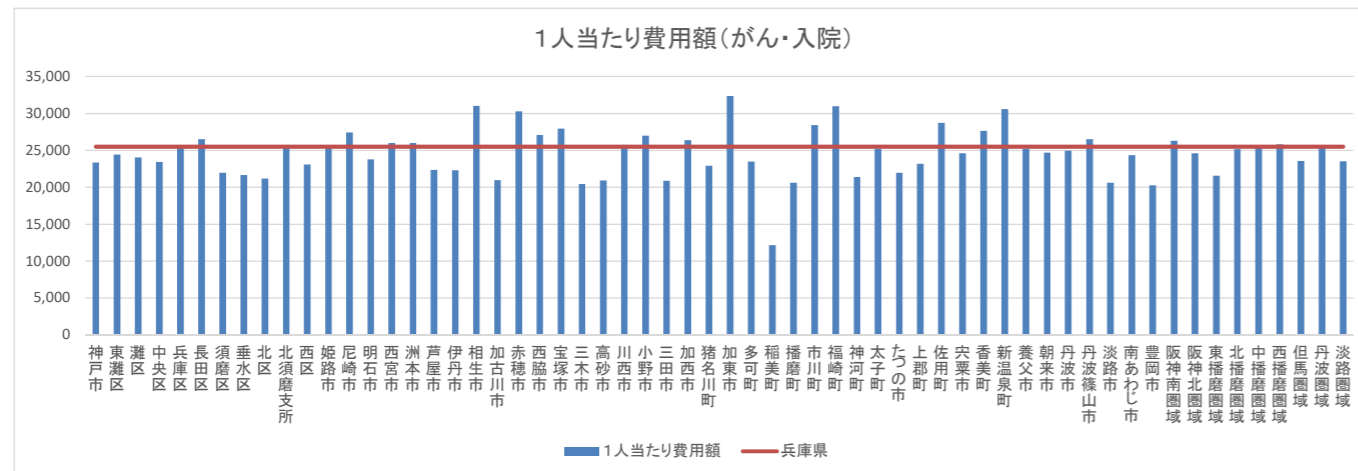

医療の状況－疾病別市町順位(生活習慣病)

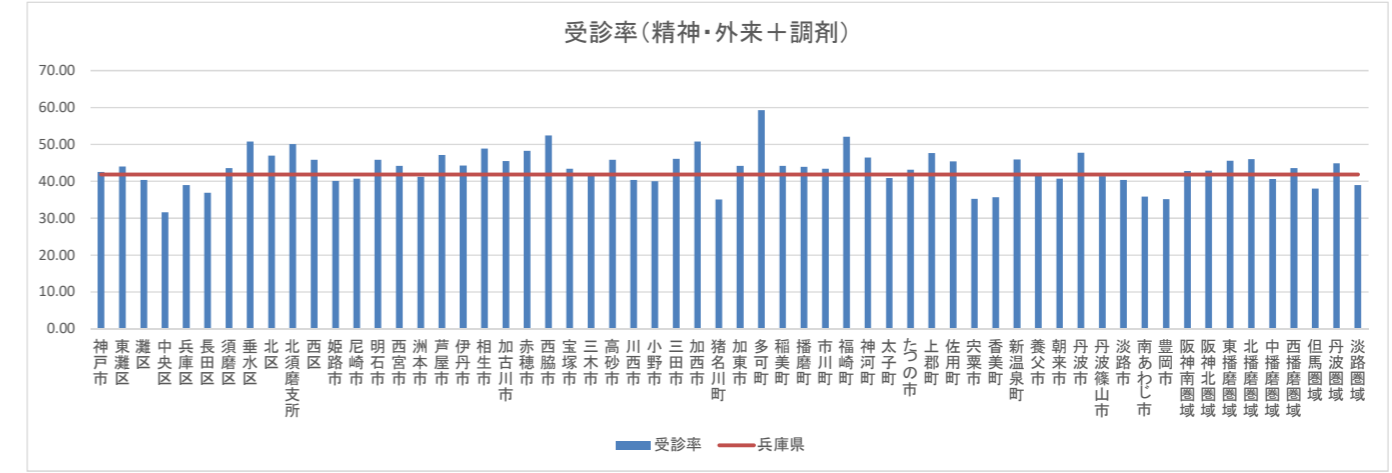
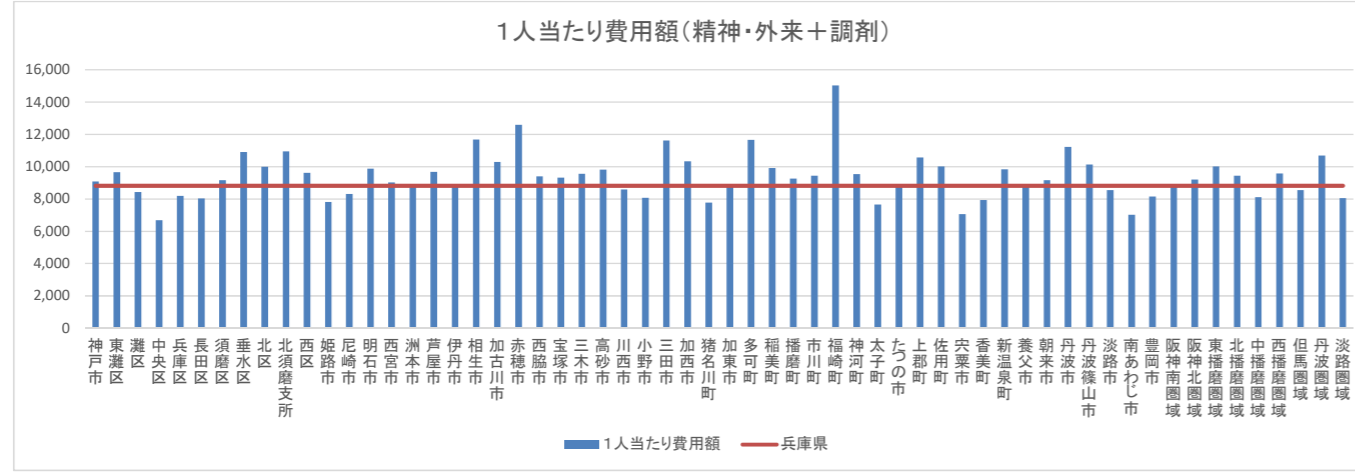
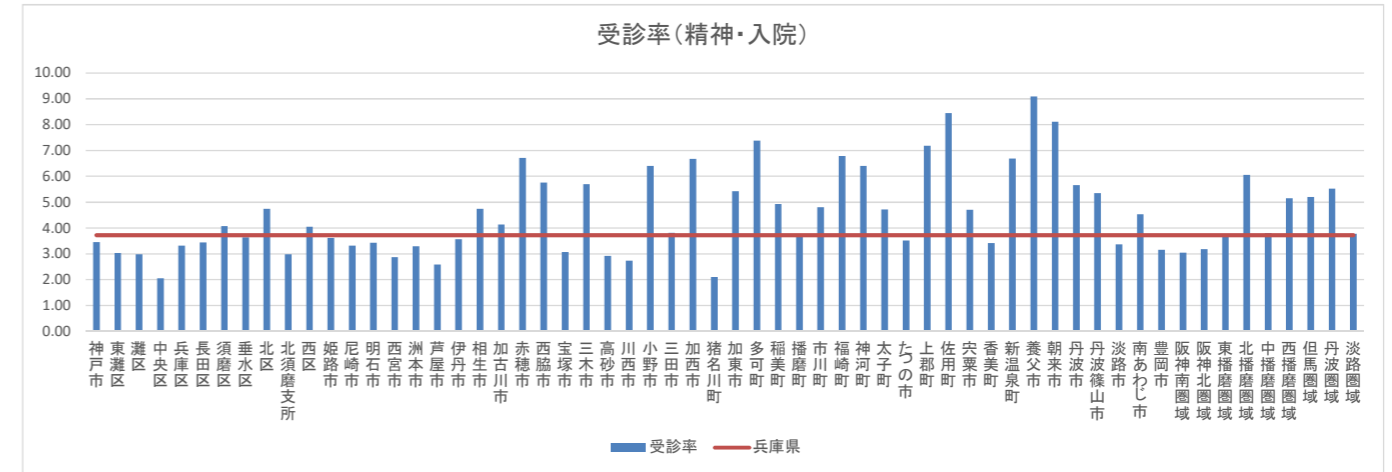
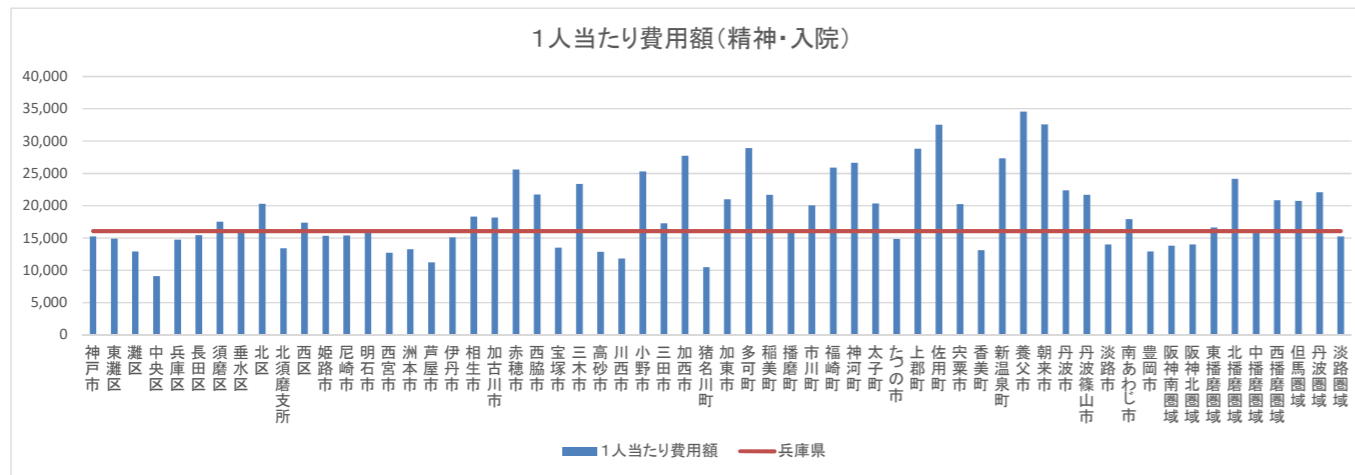

医療の状況－基礎疾患・人工透析の該当者数

保険者名	被保険者数	糖尿病		高血圧		脂質異常		虚血性心疾患		脳血管疾患		人工透析		人工透析うち糖尿病	
		人数	割合	人数	割合	人数	割合	人数	割合	人数	割合	人数	割合	人数	割合
兵庫県	1,120,809	213,937	19.09%	356,416	31.80%	339,443	30.29%	69,570	6.21%	82,284	7.34%	4,509	0.40%	2,670	59.21%
神戸市	314,089	53,236	16.95%	91,488	29.13%	89,346	28.45%	18,919	6.02%	21,953	6.99%	1,257	0.40%	719	57.20%
東灘区	37,884	5,954	15.72%	10,316	27.23%	10,724	28.31%	2,127	5.61%	2,626	6.93%	156	0.41%	88	56.41%
灘区	25,762	3,820	14.83%	6,831	26.52%	6,641	25.78%	1,386	5.38%	1,622	6.30%	98	0.38%	54	55.10%
中央区	32,657	4,004	12.26%	6,931	21.22%	6,962	21.32%	1,456	4.46%	1,715	5.25%	101	0.31%	55	54.46%
兵庫区	26,564	4,135	15.57%	6,704	25.24%	6,245	23.51%	1,503	5.66%	1,644	6.19%	109	0.41%	68	62.39%
長田区	24,379	4,290	17.60%	6,965	28.57%	6,359	26.08%	1,372	5.63%	1,578	6.47%	82	0.34%	46	56.10%
須磨区	15,008	2,382	15.87%	4,366	29.09%	4,217	28.10%	858	5.72%	1,071	7.14%	68	0.45%	44	64.71%
垂水区	42,559	7,236	17.00%	13,505	31.73%	12,983	30.51%	2,562	6.02%	3,327	7.82%	155	0.36%	85	54.84%
北区	42,219	8,363	19.81%	14,075	33.34%	14,004	33.17%	3,162	7.49%	3,321	7.87%	181	0.43%	114	62.98%
北須磨支所	19,158	4,127	21.54%	6,663	34.78%	6,577	34.33%	1,292	6.74%	1,584	8.27%	84	0.44%	45	53.57%
西区	47,899	9,158	19.12%	15,555	32.47%	14,997	31.31%	3,268	6.82%	3,545	7.40%	233	0.49%	126	54.08%
姫路市	108,317	21,114	19.49%	34,207	31.58%	30,099	27.79%	6,359	5.87%	7,938	7.33%	527	0.49%	300	56.93%
尼崎市	93,831	17,010	18.13%	29,471	31.41%	26,242	27.97%	6,279	6.69%	6,515	6.94%	377	0.40%	235	62.33%
明石市	58,010	11,232	19.36%	18,634	32.12%	17,704	30.52%	3,755	6.47%	4,983	8.59%	215	0.37%	136	63.26%
西宮市	85,496	15,193	17.77%	24,912	29.14%	25,160	29.43%	5,553	6.50%	6,997	8.18%	326	0.38%	198	60.74%
洲本市	10,323	2,274	22.03%	4,012	38.86%	3,649	35.35%	730	7.07%	622	6.03%	43	0.42%	29	67.44%
芦屋市	18,852	3,394	18.00%	5,237	27.78%	5,604	29.73%	1,264	6.70%	1,442	7.65%	69	0.37%	35	50.72%
伊丹市	38,043	7,118	18.71%	11,578	30.43%	11,215	29.48%	2,461	6.47%	2,920	7.68%	158	0.42%	95	60.13%
相生市	6,696	1,617	24.15%	2,461	36.75%	2,256	33.69%	499	7.45%	428	6.39%	39	0.58%	23	58.97%
加古川市	54,981	12,530	22.79%	19,080	34.70%	17,955	32.66%	3,033	5.52%	4,266	7.76%	211	0.38%	110	52.13%
赤穂市	9,649	2,760	28.60%	3,651	37.84%	3,932	40.75%	784	8.13%	803	8.32%	28	0.29%	20	71.43%
西脇市	8,106	1,785	22.02%	2,924	36.07%	2,803	34.58%	506	6.24%	439	5.42%	45	0.56%	26	57.78%
宝塚市	43,529	7,738	17.78%	13,026	29.92%	13,288	30.53%	2,611	6.00%	3,091	7.10%	139	0.32%	85	61.15%
三木市	17,442	4,268	24.47%	6,421	36.81%	6,063	34.76%	1,201	6.89%	1,343	7.70%	85	0.49%	53	62.35%
高砂市	19,232	4,254	22.12%	6,812	35.42%	6,709	34.88%	1,018	5.29%	1,599	8.31%	81	0.42%	53	65.43%
川西市	30,521	5,550	18.18%	9,617	31.51%	9,713	31.82%	2,080	6.81%	1,949	6.39%	91	0.30%	49	53.85%
小野市	9,598	2,060	21.46%	3,542	36.90%	3,289	34.27%	660	6.88%	707	7.37%	46	0.48%	28	60.87%
三田市	20,098	3,630	18.06%	6,767	33.67%	6,639	33.03%	1,153	5.74%	1,882	9.36%	60	0.30%	32	53.33%
加西市	9,188	2,046	22.27%	3,466	37.72%	3,174	34.55%	542	5.90%	599	6.52%	35	0.38%	25	71.43%
猪名川町	6,506	1,284	19.74%	2,089	32.11%	2,108	32.40%	438	6.73%	447	6.87%	30	0.46%	16	53.33%
加東市	7,728	1,599	20.69%	2,747	35.55%	2,634	34.08%	431	5.58%	443	5.73%	29	0.38%	19	65.52%
多可町	4,168	1,044	25.05%	1,646	39.49%	1,580	37.91%	259	6.21%	217	5.21%	19	0.46%	13	68.42%
稲美町	6,905	1,333	19.30%	2,449	35.47%	2,320	33.60%	423	6.13%	609	8.82%	28	0.41%	18	64.29%
播磨町	7,256	1,486	20.48%	2,451	33.78%	2,267	31.24%	407	5.61%	566	7.80%	35	0.48%	19	54.29%
市川町	2,888	599	20.74%	1,030	35.66%	1,016	35.18%	194	6.72%	238	8.24%	10	0.35%	7	70.00%
福崎町	3,749	856	22.83%	1,302	34.73%	1,245	33.21%	261	6.96%	403	10.75%	22	0.59%	15	68.18%
神河町	2,382	543	22.80%	897	37.66%	797	33.46%	132	5.54%	173	7.26%	16	0.67%	12	75.00%
太子町	6,710	1,486	22.15%	2,239	33.37%	1,905	28.39%	347	5.17%	395	5.89%	25	0.37%	19	76.00%
たつの市	16,594	3,854	23.23%	5,702	34.36%	5,207	31.38%	1,168	7.04%	1,102	6.64%	59	0.36%	39	66.10%
上郡町	3,483	947	27.19%	1,439	41.31%	1,581	45.39%	319	9.16%	345	9.91%	19	0.55%	12	63.16%
佐用町	3,816	960	25.16%	1,507	39.49%	1,448	37.95%	294	7.70%	288	7.55%	19	0.50%	14	73.68%
宍粟市	8,540	1,937	22.68%	3,247	38.02%	2,843	33.29%	498	5.83%	502	5.88%	33	0.39%	16	48.48%
香美町	4,072	844	20.73%	1,565	38.43%	1,385	34.01%	230	5.65%	319	7.83%	20	0.49%	13	65.00%
新温泉町	3,340	638	19.10%	1,370	41.02%	1,150	34.43%	179	5.36%	214	6.41%	12	0.36%	8	66.67%
養父市	5,184	1,138	21.95%	2,033	39.22%	1,872	36.11%	345	6.66%	483	9.32%	22	0.42%	12	54.55%
朝来市	6,375	1,672	26.23%	2,363	37.07%	2,239	35.12%	402	6.31%	556	8.72%	32	0.50%	19	59.38%
丹波市	13,064	2,534	19.40%	4,838	37.03%	4,167	31.90%	799	6.12%	908	6.95%	49	0.38%	24	48.98%
丹波篠山市	9,361	1,792	19.14%	3,287	35.11%	2,925	31.25%	567	6.06%	703	7.51%	32	0.34%	22	68.75%
淡路市	11,811	2,580	21.84%	4,149	35.13%	3,744	31.70%	584	4.94%	1,101	9.32%	40	0.34%	24	60.00%
南あわじ市	12,937	2,832	21.89%	4,567	35.30%	4,583	35.43%	719	5.56%	693	5.36%	46	0.36%	33	71.74%
豊岡市	17,939	3,170	17.67%	6,193	34.52%	5,587	31.14%	1,167	6.51%	1,103	6.15%	80	0.45%	45	56.25%
阪神南圏域	198,179	35,597	17.96%	59,620	30.08%	57,006	28.76%	13,096	6.61%	14,954	7.55%	772	0.39%	468	60.62%
阪神北圏域	138,697	25,320	18.26%	43,077	31.06%	42,963	30.98%	8,743	6.30%	10,289	7.42%	478	0.34%	277	57.95%
東播磨圏域	146,384	30,835	21.06%	49,426	33.76%	46,955	32.08%	8,636	5.90%	12,023	8.21%	570	0.39%	336	58.95%
北播磨圏域	56,230	12,802	22.77%	20,746	36.89%	19,543	34.76%	3,599	6.40%	3,748	6.67%	259	0.46%	164	63.32%
中播磨圏域	117,336	23,112	19.70%	37,436	31.90%	33,157	28.26%	6,946	5.92%	8,752	7.46%	575	0.49%	334	58.09%
西播磨圏域	55,488	13,561	24.44%	20,246	36.49%	19,172	34.55%	3,909	7.04%	3,863	6.96%	222	0.40%	143	64.41%
但馬圏域	36,910	7,462	20.22%	13,524	36.64%	12,233	33.14%	2,323	6.29%	2,675	7.25%	166	0.45%	97	58.43%
丹波圏域	22,425	4,326	19.29%	8,125	36.23%	7,092	31.63%	1,366	6.09%	1,611	7.18%	81	0.36%	46	56.79%
淡路圏域	35,071	7,686	21.92%	12,728	36.29%	11,976	34.15%	2,033	5.80%	2,416	6.89%	129	0.37%	86	66.67%



医療の状況－基礎疾患・人工透析の該当者数

割合(糖尿病)

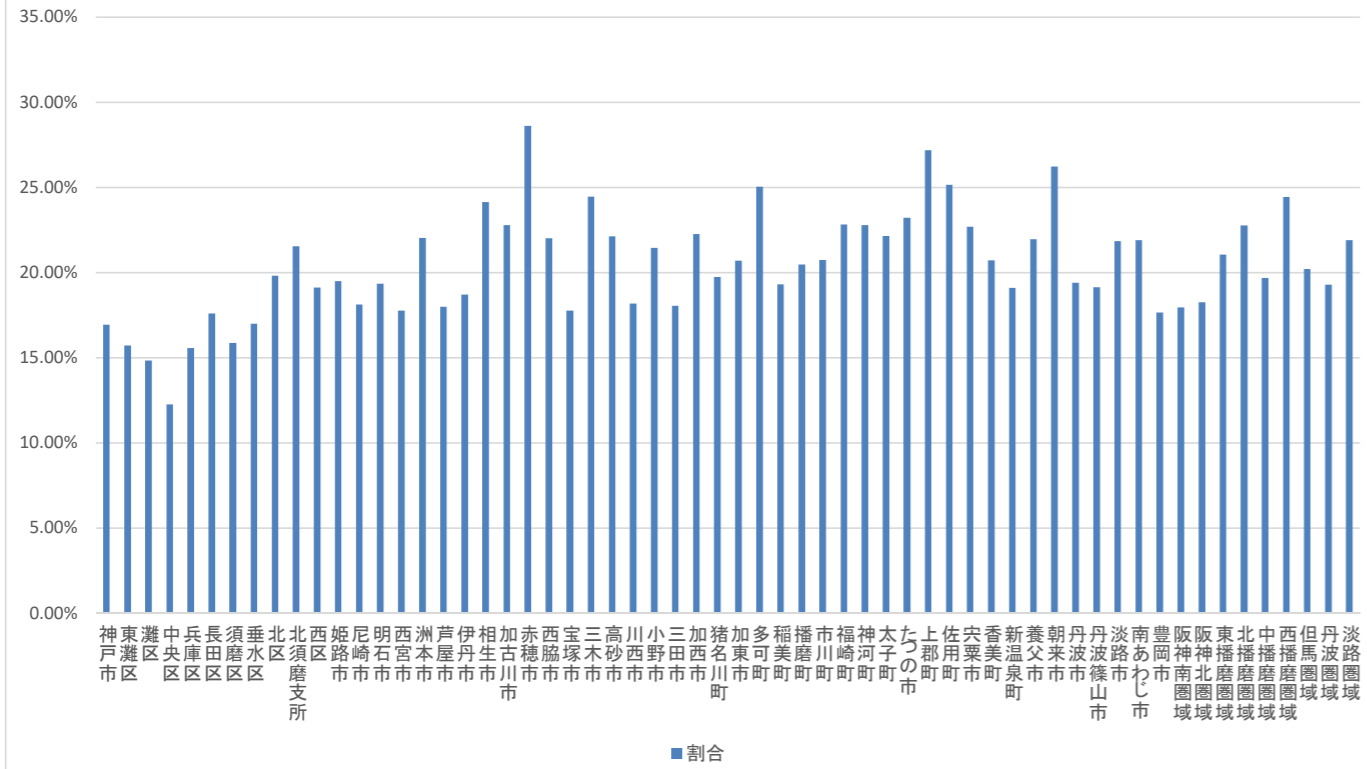

割合(脂質異常)

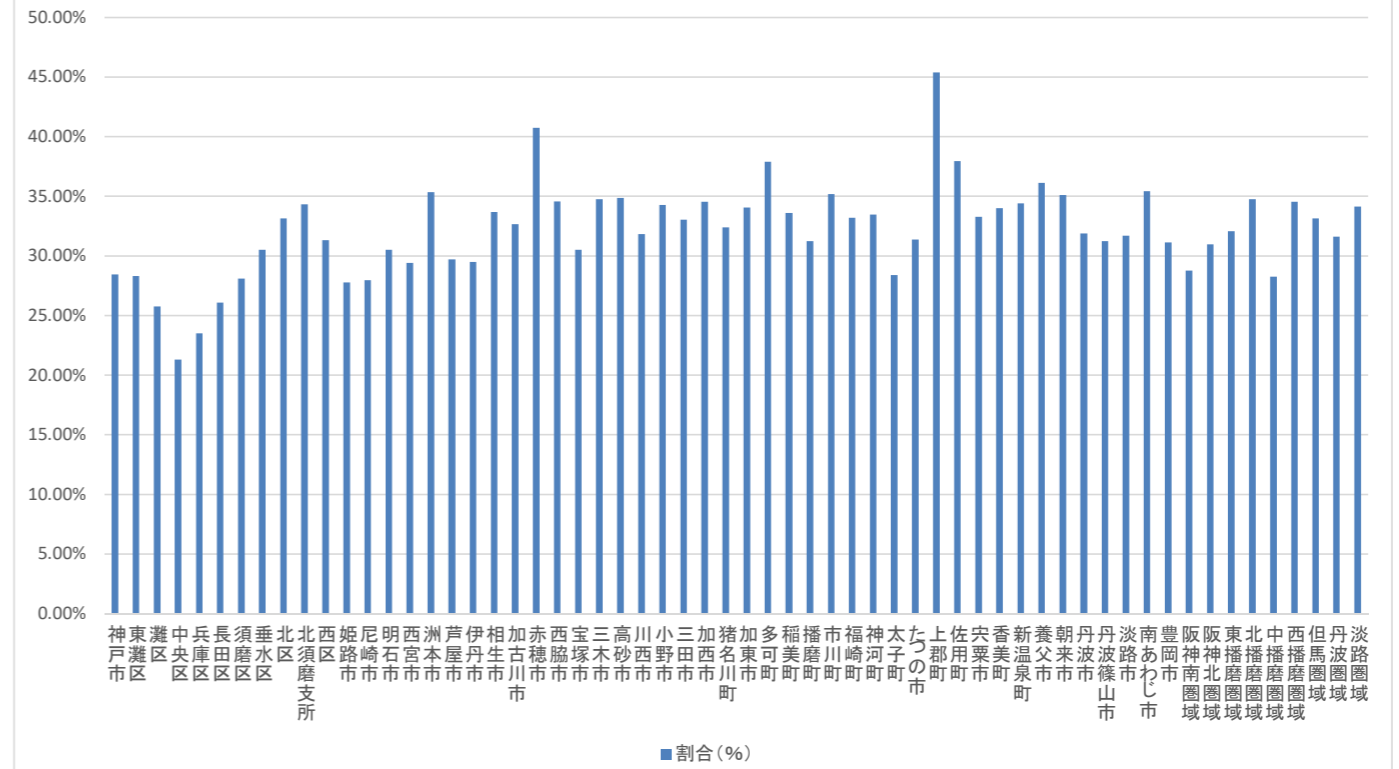

割合(高血圧)

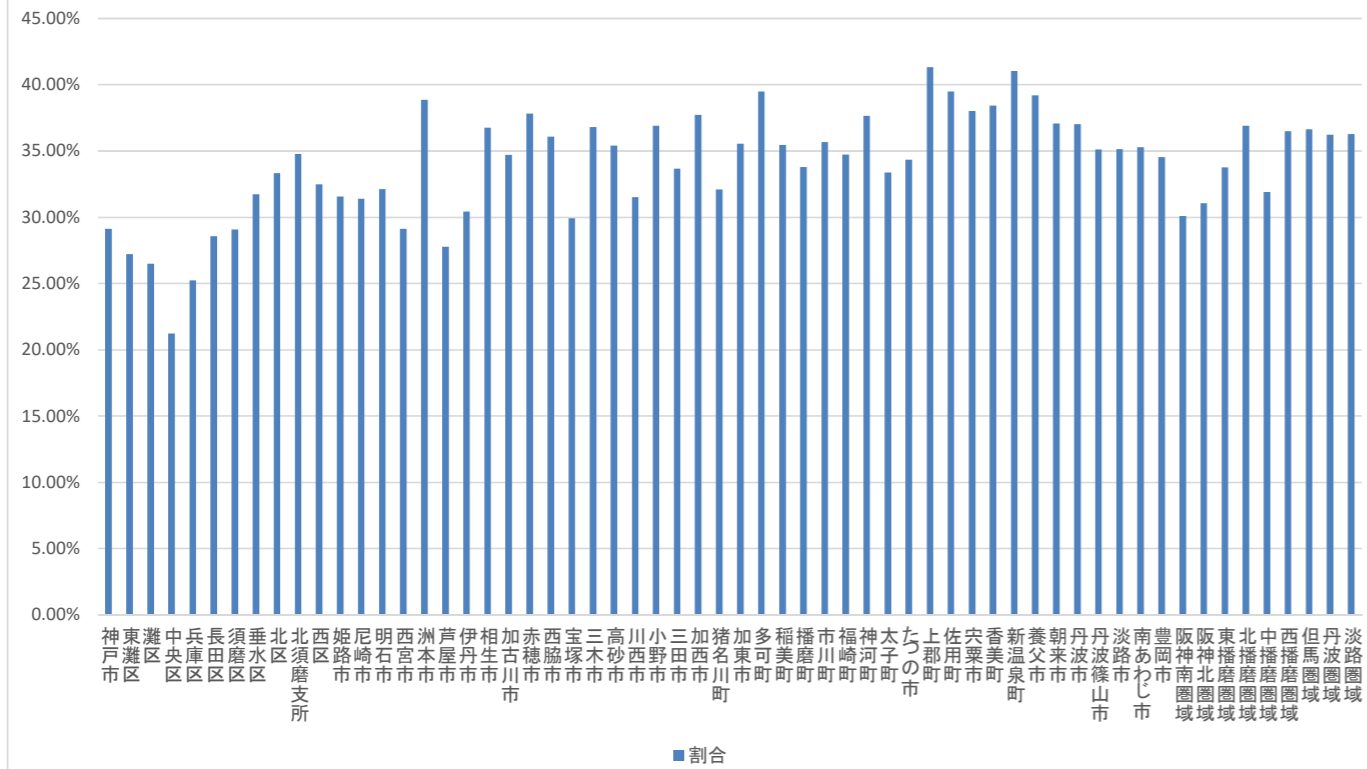

割合(虚血性心疾患)

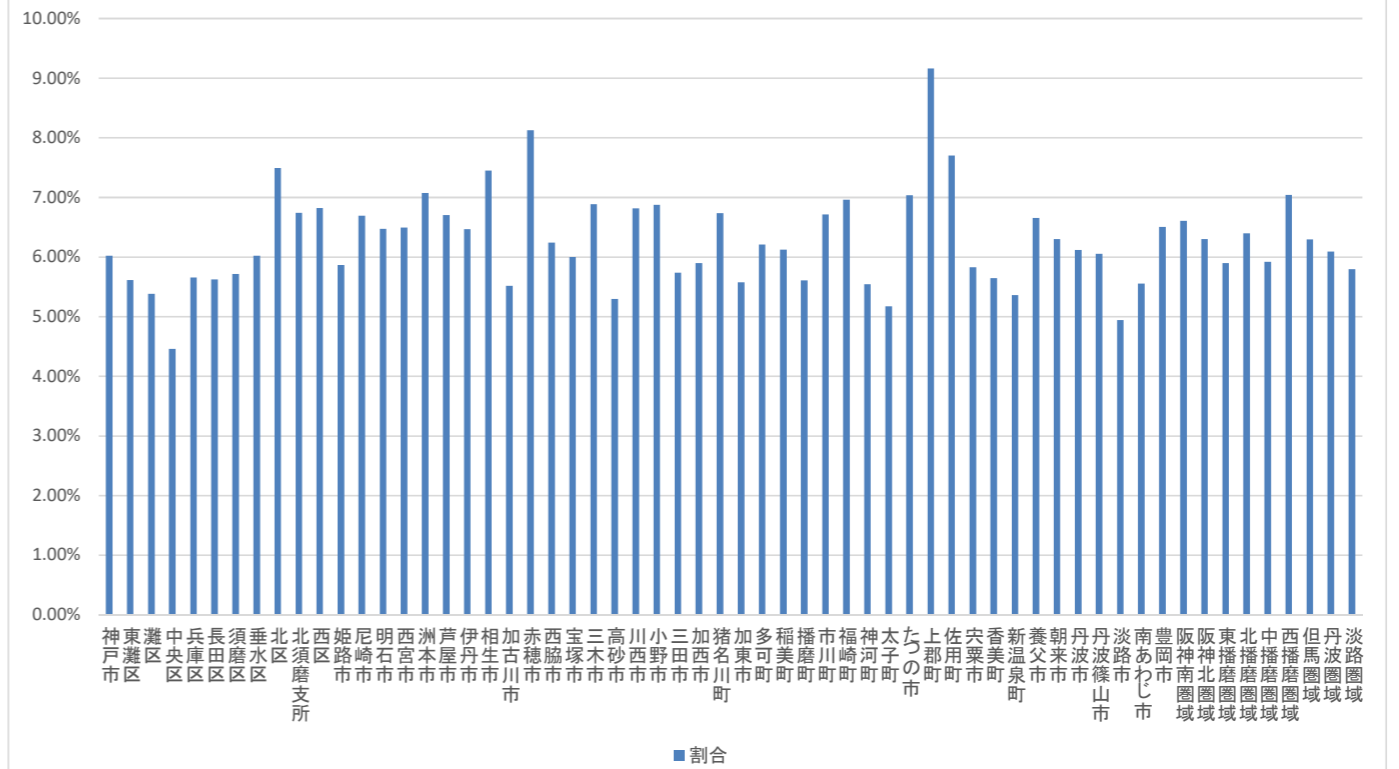



医療の状況－基礎疾患・人工透析の該当者数

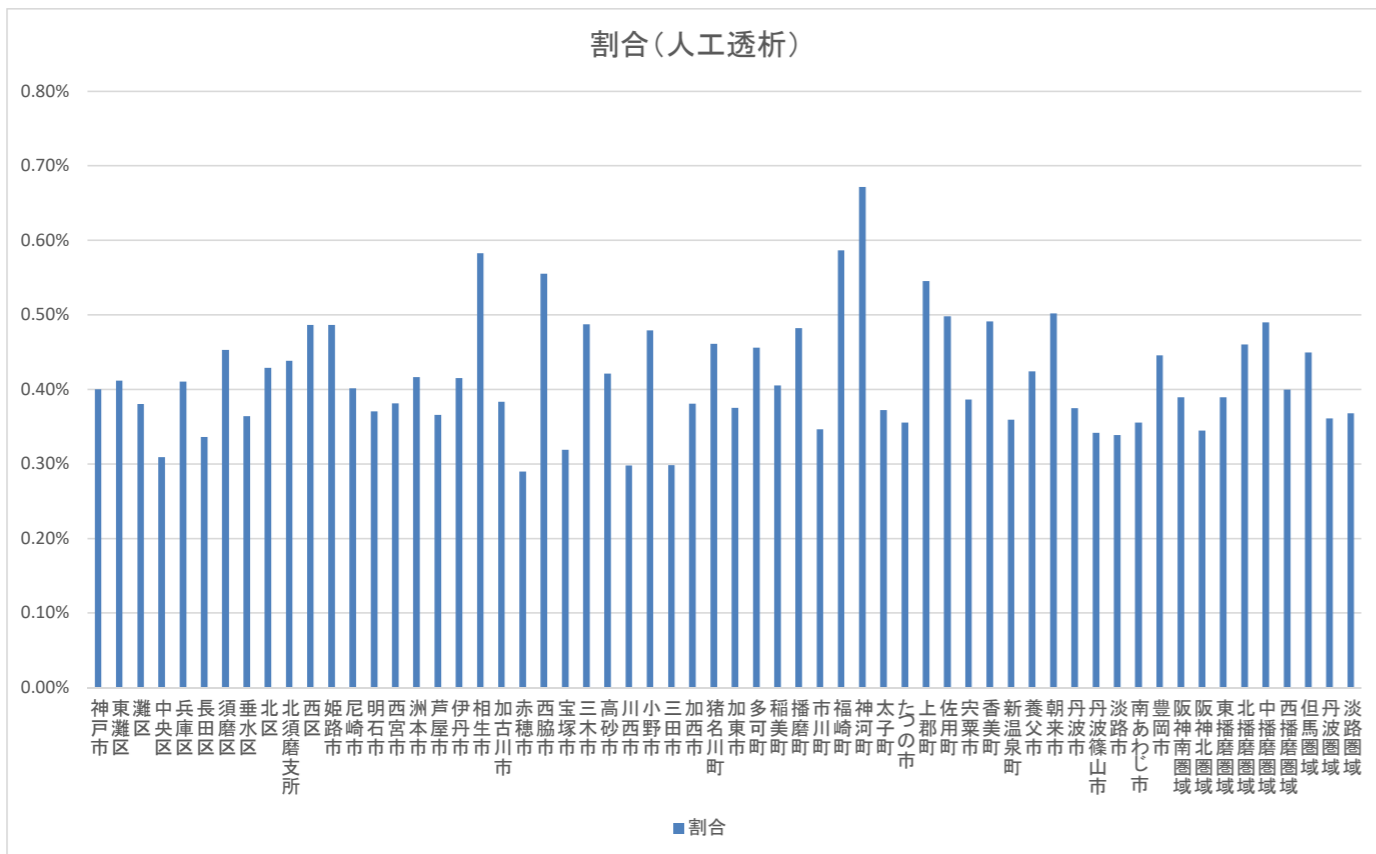
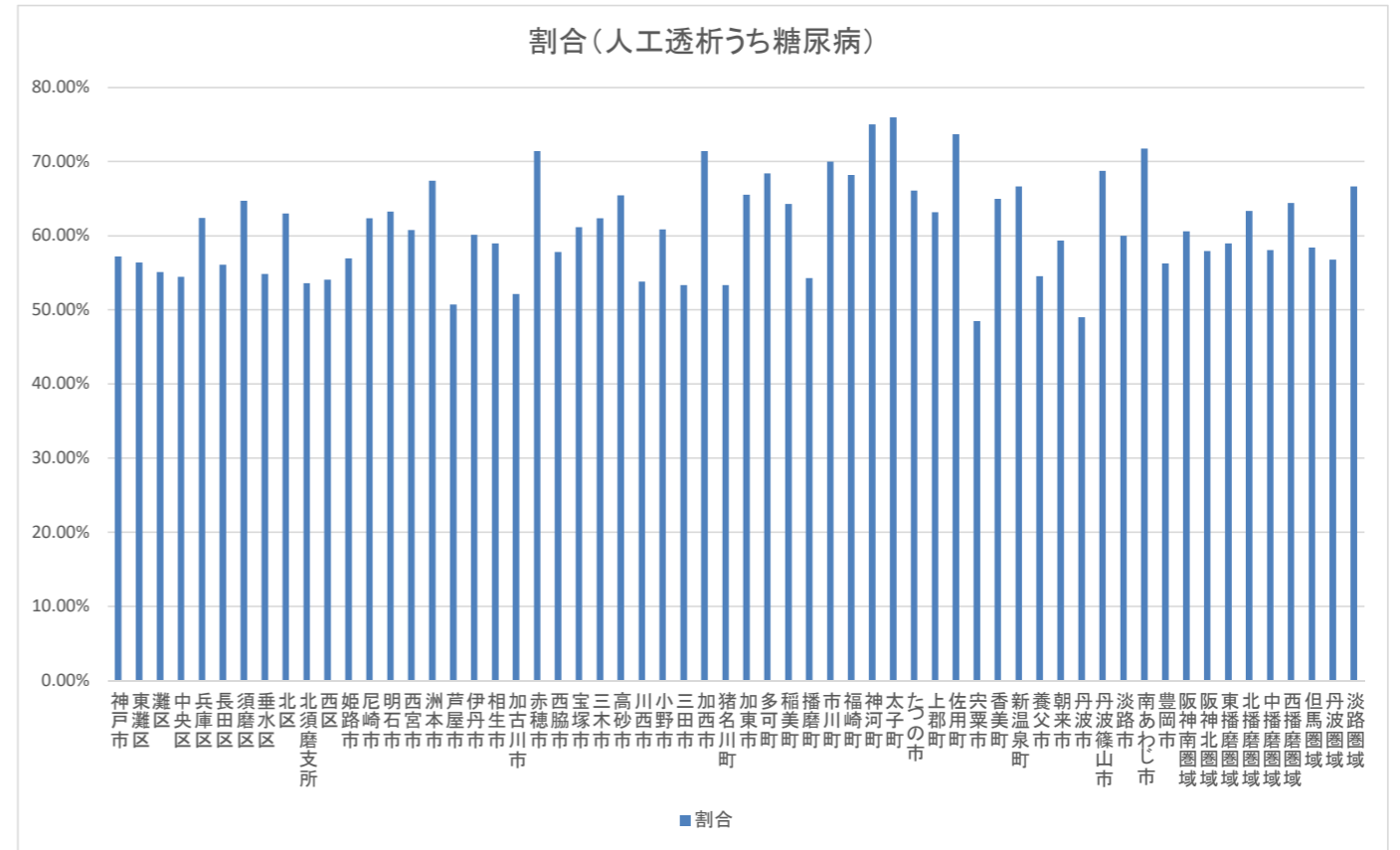
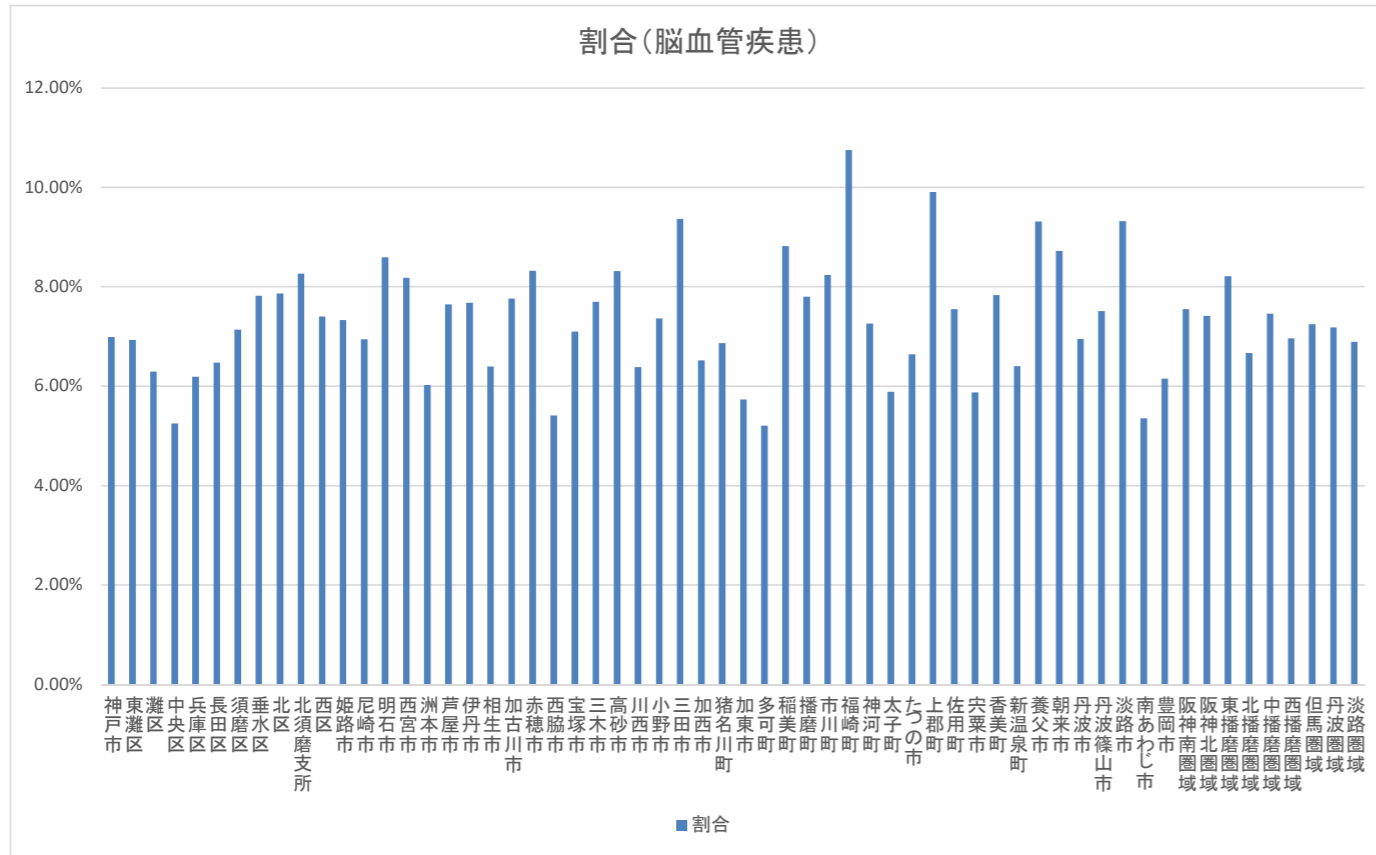

# 介護の状況－要介護度別認定率

	要支援1	要支援2	要介護1	要介護2	要介護3	要介護4	要介護5
兵庫県	4.1%	3.7%	4.0%	3.1%	2.6%	2.4%	1.7%
神戸市	4.4%	4.4%	3.5%	3.1%	2.5%	2.5%	1.7%
東灘区	5.0%	4.1%	3.8%	3.0%	2.4%	2.5%	1.8%
灘区	4.1%	4.4%	3.6%	3.3%	2.5%	2.7%	1.9%
中央区	3.5%	5.0%	3.2%	3.2%	2.6%	2.5%	1.7%
兵庫区	4.8%	5.0%	3.9%	3.6%	2.8%	2.6%	1.8%
長田区	5.3%	6.0%	3.8%	3.8%	2.9%	2.9%	1.8%
須磨区	1.9%	2.0%	1.4%	1.4%	1.2%	1.0%	0.7%
垂水区	5.0%	4.2%	3.8%	2.8%	2.5%	2.4%	1.6%
北区	3.6%	3.8%	3.2%	3.0%	2.5%	2.3%	1.7%
北須磨支所	0.0%	0.0%	0.0%	0.0%	0.0%	0.0%	0.0%
西区	3.9%	3.9%	3.4%	3.0%	2.5%	2.5%	1.8%
姫路市	5.7%	4.0%	4.6%	3.0%	2.3%	2.5%	1.6%
尼崎市	4.2%	4.1%	4.1%	3.9%	3.0%	2.6%	2.0%
明石市	3.6%	4.2%	2.9%	2.9%	2.4%	2.4%	1.7%
西宮市	4.3%	3.2%	3.9%	2.5%	2.7%	1.8%	1.6%
洲本市	2.5%	3.1%	4.9%	3.7%	3.3%	2.6%	1.8%
芦屋市	5.4%	2.8%	4.6%	2.5%	2.4%	2.0%	1.9%
伊丹市	3.1%	3.4%	4.6%	3.6%	2.6%	2.4%	1.5%
相生市	2.4%	2.7%	3.8%	2.3%	2.2%	2.1%	1.5%
加古川市	4.5%	4.8%	2.7%	2.6%	2.0%	2.3%	1.3%
赤穂市	4.0%	3.5%	4.4%	3.1%	2.5%	2.0%	2.0%
西脇市	2.1%	2.9%	4.7%	3.8%	3.0%	2.9%	1.9%
宝塚市	4.4%	3.2%	5.0%	3.1%	2.5%	2.5%	1.9%
三木市	2.1%	3.6%	2.3%	3.2%	2.4%	2.4%	1.7%
高砂市	4.9%	5.0%	4.7%	2.4%	2.3%	1.9%	1.4%
川西市	4.3%	2.3%	4.4%	3.0%	2.2%	2.0%	1.6%
小野市	1.8%	3.2%	3.1%	3.8%	3.0%	2.7%	1.7%
三田市	4.7%	2.6%	5.0%	2.6%	2.3%	2.0%	1.5%
加西市	2.4%	4.3%	3.0%	4.2%	2.7%	3.0%	2.1%
猪名川町	4.3%	2.7%	3.5%	2.6%	2.0%	2.1%	1.4%
加東市	1.7%	1.6%	4.8%	3.7%	2.6%	2.1%	1.8%
多可町	1.7%	1.6%	4.6%	4.4%	2.8%	2.7%	1.9%
稲美町	3.3%	3.4%	2.7%	2.3%	1.8%	1.6%	1.0%
播磨町	5.1%	2.7%	3.8%	2.5%	2.4%	2.2%	1.5%
市川町	2.9%	3.0%	3.0%	3.0%	2.5%	2.6%	2.1%
福崎町	1.3%	2.2%	2.4%	3.6%	2.8%	3.0%	2.3%
神河町	2.4%	3.2%	3.7%	3.2%	2.8%	2.4%	2.8%
太子町	2.8%	1.9%	4.6%	2.7%	2.5%	1.9%	1.7%
たつの市	2.6%	2.3%	5.3%	3.2%	2.4%	2.4%	1.7%
上郡町	2.0%	2.7%	4.5%	3.0%	2.5%	2.4%	1.9%
佐用町	3.4%	3.3%	4.4%	3.9%	4.0%	2.9%	2.0%
宍粟市	2.3%	2.9%	4.2%	3.9%	3.3%	3.2%	2.5%
香美町	3.9%	2.8%	3.9%	3.0%	2.3%	2.6%	2.0%
新温泉町	3.4%	2.4%	5.3%	2.6%	2.2%	2.6%	1.8%
養父市	1.7%	2.6%	4.8%	4.0%	3.2%	3.5%	2.5%
朝来市	5.2%	2.4%	5.1%	2.3%	2.2%	3.1%	2.3%
丹波市	2.3%	2.1%	4.9%	4.2%	3.3%	2.7%	1.5%
丹波篠山市	1.7%	2.1%	5.3%	3.8%	2.9%	2.7%	1.8%
淡路市	1.8%	2.6%	4.2%	3.7%	3.7%	2.7%	1.6%
南あわじ市	4.1%	2.9%	4.5%	2.9%	2.4%	2.2%	1.3%
豊岡市	3.5%	1.8%	4.4%	2.5%	2.1%	2.9%	2.1%
阪神南圏域	4.3%	3.6%	4.1%	3.2%	2.8%	2.2%	1.8%
阪神北圏域	4.1%	2.9%	4.7%	3.1%	2.4%	2.3%	1.6%
東播磨圏域	4.2%	4.4%	3.1%	2.7%	2.2%	2.3%	1.5%
北播磨圏域	2.0%	3.1%	3.4%	3.7%	2.7%	2.6%	1.8%
中播磨圏域	5.4%	3.9%	4.5%	3.0%	2.4%	2.5%	1.7%
西播磨圏域	2.8%	2.7%	4.6%	3.2%	2.7%	2.4%	1.9%
但馬圏域	3.6%	2.2%	4.6%	2.7%	2.3%	3.0%	2.1%
丹波圏域	2.1%	2.1%	5.1%	4.0%	3.1%	2.7%	1.6%
淡路圏域	2.8%	2.8%	4.6%	3.4%	3.2%	2.5%	1.6%

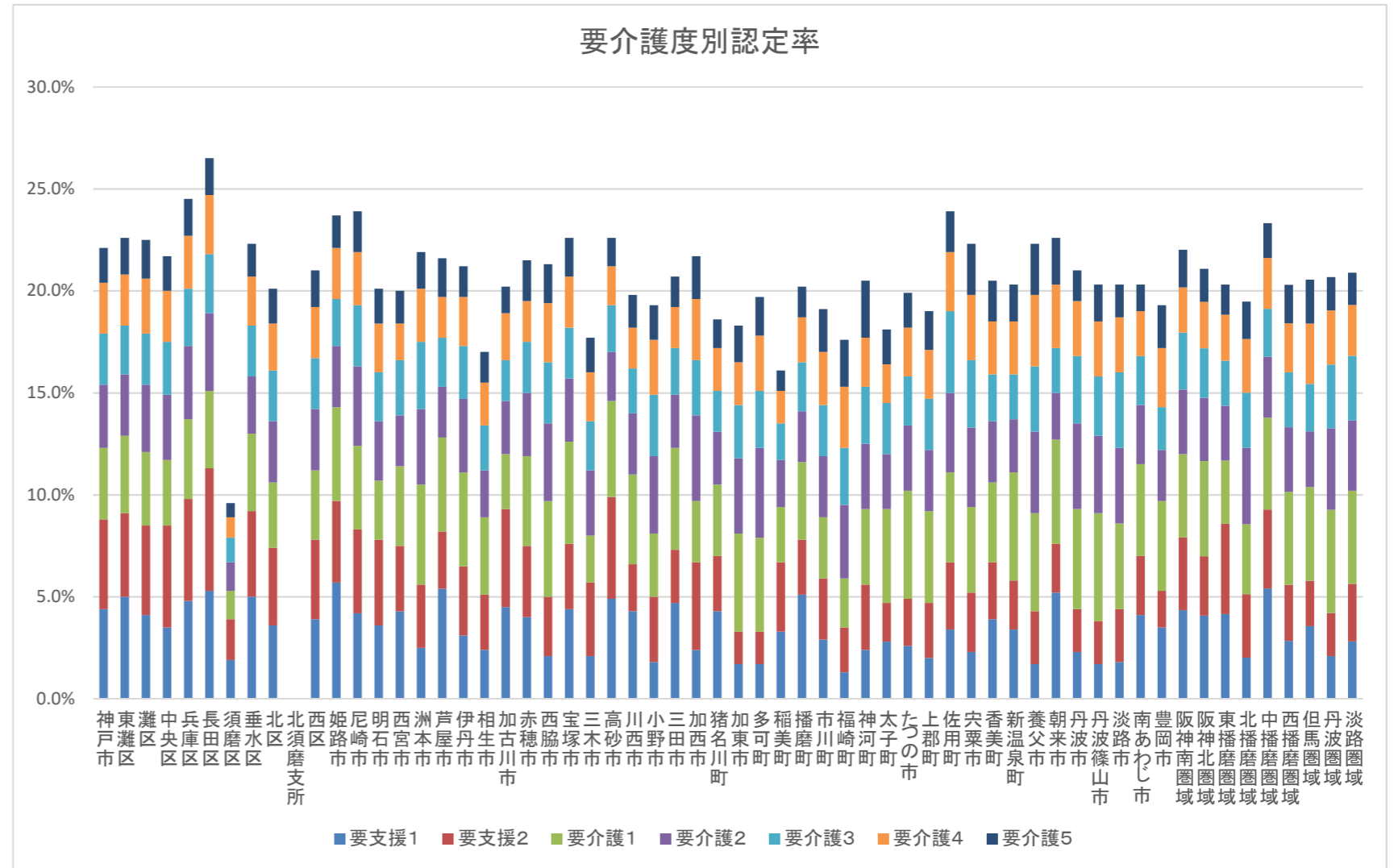

介護の状況－要介護認定者の有病状況

	糖尿病			糖尿病合併症			心臓病			脳血管疾患			がん			精神			筋・骨格			難病		
	人数		割合 (%)	人数		割合 (%)	人数		割合 (%)	人数		割合 (%)	人数		割合 (%)	人数		割合 (%)	人数		割合 (%)	人数		割合 (%)
	65-74歳	75歳以上		65-74歳	75歳以上		65-74歳	75歳以上		65-74歳	75歳以上		65-74歳	75歳以上		65-74歳	75歳以上		65-74歳	75歳以上		65-74歳	75歳以上	
兵庫県	8,545	77,539	26.80%	1,680	10,152	3.68%	15,549	192,089	64.65%	7,244	68,727	23.65%	4,247	38,235	13.23%	9,466	111,561	37.68%	14,006	169,617	57.17%	2,079	9,940	3.74%
神戸市	2,242	20,772	25.17%	465	2,863	3.64%	4,145	52,625	62.09%	1,905	18,057	21.83%	1,139	11,147	13.44%	2,528	30,536	36.16%	3,836	46,601	55.17%	533	2,676	3.51%
東灘区	272	2,646	25.72%	53	333	3.40%	516	6,732	63.89%	256	2,444	23.80%	161	1,536	14.96%	357	4,212	40.28%	502	6,118	58.36%	68	375	3.91%
灘区	161	1,657	24.24%	34	205	3.19%	277	4,557	64.44%	131	1,552	22.44%	73	990	14.17%	180	2,649	37.71%	279	4,138	58.89%	37	223	3.47%
中央区	164	1,495	22.79%	36	186	3.05%	287	3,940	58.06%	138	1,334	20.22%	95	894	13.59%	153	2,233	32.77%	303	3,575	53.27%	31	206	3.26%
兵庫区	187	1,867	25.83%	31	245	3.47%	359	4,434	60.27%	138	1,480	20.35%	88	964	13.23%	214	2,462	33.65%	298	4,017	54.26%	41	224	3.33%
長田区	210	1,743	23.03%	51	264	3.71%	353	4,379	55.80%	152	1,487	19.33%	105	915	12.03%	195	2,394	30.53%	318	4,025	51.21%	44	194	2.81%
須磨区	92	1,032	23.55%	21	172	4.04%	188	2,767	61.92%	80	999	22.61%	51	601	13.66%	122	1,590	35.88%	196	2,441	55.26%	33	127	3.35%
垂水区	318	3,089	24.45%	76	573	4.66%	606	8,451	65.01%	291	2,844	22.50%	162	1,854	14.47%	382	4,963	38.36%	562	7,336	56.69%	69	412	3.45%
北区	311	2,913	25.35%	56	313	2.90%	599	7,223	61.51%	306	2,573	22.64%	157	1,368	11.99%	351	4,214	35.90%	534	6,130	52.41%	77	362	3.45%
北須磨支所	131	1,368	27.47%	22	164	3.41%	260	3,100	61.58%	107	1,041	21.04%	71	699	14.11%	167	1,829	36.58%	233	2,681	53.41%	45	189	4.29%
西区	396	2,962	28.00%	85	408	4.11%	700	7,042	64.55%	306	2,303	21.75%	176	1,326	12.52%	407	3,990	36.66%	611	6,140	56.29%	88	364	3.77%
姫路市	988	8,523	29.63%	200	1,179	4.30%	1,761	19,490	66.21%	804	7,481	25.81%	459	3,470	12.24%	973	10,705	36.38%	1,508	17,165	58.18%	206	970	3.66%
尼崎市	832	6,943	26.81%	178	980	3.99%	1,505	16,786	63.08%	697	5,973	23.00%	477	3,626	14.15%	948	9,947	37.58%	1,348	15,268	57.31%	197	938	3.91%
明石市	452	3,818	28.07%	70	472	3.56%	816	9,224	66.01%	374	3,619	26.25%	219	1,876	13.77%	488	5,190	37.33%	748	8,049	57.84%	94	452	3.59%
西宮市	544	5,446	26.98%	105	658	3.44%	1,047	13,190	64.13%	530	4,725	23.67%	302	2,818	14.05%	653	8,062	39.25%	979	11,912	58.06%	146	739	3.99%
洲本市	106	850	29.39%	15	41	1.72%	169	2,132	70.73%	67	664	22.47%	35	417	13.89%	103	1,180	39.44%	143	1,890	62.50%	28	94	3.75%
芦屋市	122	1,490	28.37%	19	147	2.92%	226	3,423	64.21%	111	1,353	25.76%	70	727	14.02%	168	2,096	39.84%	213	3,109	58.46%	33	219	4.43%
伊丹市	303	2,479	26.97%	47	341	3.76%	525	6,206	65.26%	229	2,132	22.89%	149	1,381	14.83%	296	3,597	37.74%	492	5,426	57.38%	77	391	4.54%
相生市	44	460	28.43%	11	54	3.67%	82	1,074	65.20%	46	418	26.17%	21	192	12.01%	56	678	41.40%	65	951	57.30%	11	60	4.00%
加古川市	473	3,556	29.20%	75	421	3.60%	852	8,348	66.69%	387	3,172	25.80%	186	1,414	11.60%	515	4,533	36.59%	746	7,188	57.51%	111	453	4.09%
赤穂市	81	937	31.85%	15	115	4.07%	131	1,942	64.86%	56	587	20.12%	28	397	13.30%	86	1,166	39.17%	117	1,669	55.88%	20	85	3.29%
西脇市	64	732	29.59%	19	85	3.87%	106	1,672	66.10%	40	496	19.93%	27	278	11.34%	63	993	39.26%	100	1,499	59.44%	12	79	3.38%
宝塚市	287	3,007	24.21%	69	403	3.47%	553	8,037	63.13%	244	2,753	22.03%	182	1,755	14.24%	328	4,517	35.61%	514	7,208	56.75%	76	425	3.68%
三木市	137	1,141	28.97%	39	210	5.64%	235	2,637	65.10%	116	987	25.00%	58	534	13.42%	141	1,438	35.79%	190	2,198	54.13%	34	167	4.56%
高砂市	182	1,317	27.25%	41	195	4.29%	344	3,179	64.04%	157	1,264	25.83%	99	555	11.89%	182	1,540	31.30%	307	2,817	56.79%	46	162	3.78%
川西市	213	2,199	25.42%	36	238	2.89%	392	5,712	64.33%	180	1,901	21.93%	112	1,275	14.62%	264	3,374	38.34%	364	5,128	57.88%	70	335	4.27%
小野市	58	509	22.96%	11	71	3.32%	113	1,518	66.03%	58	502	22.67%	30	256	11.58%	76	957	41.82%	101	1,274	55.67%	14	74	3.56%
三田市	147	1,172	26.21%	23	146	3.36%	277	2,971	64.53%	139	1,064	23.90%	86	622	14.07%	165	1,569	34.45%	239	2,609	56.59%	41	208	4.95%
加西市	81	696	26.35%	20	131	5.12%	145	1,791	65.65%	65	593	22.31%	30	301	11.22%	94	1,057	39.03%	129	1,571	57.65%	21	86	3.63%
猪名川町	46	369	27.56%	5	36	2.72%	84	865	63.01%	32	279	20.65%	34	168	13.41%	59	510	37.78%	81	770	56.51%	12	48	3.98%
加東市	50	496	29.15%	11	57	3.63%	84	1,233	70.32%	36	423	24.51%	22	199	11.80%	53	770	43.94%	72	1,048	59.80%	16	58	3.95%
多可町	27	347	26.71%	12	53	4.64%	44	918	68.71%	23	278	21.50%	15	135	10.71%	33	513	39.00%	45	816	61.50%	7	32	2.79%
稲美町	39	333	24.88%	8	25	2.21%	89	797	59.26%	42	320	24.21%	13	143	10.43%	47	452	33.38%	80	692	51.64%	23	35	3.88%
播磨町	46	411	26.80%	9	64	4.28%	92	1,049	66.92%	43	365	23.93%	19	180	11.67%	43	569	35.89%	69	913	57.60%	14	48	3.64%
市川町	23	178	26.34%	4	27	4.06%	36	477	67.23%	11	210	28.96%	12	79	11.93%	23	257	36.70%	32	386	54.78%	1	35	4.72%
福崎町	27	265	30.51%	3	26	3.03%	50	609	68.86%	28	369	41.48%	13	141	16.09%	30	369	41.69%	43	521	58.93%	10	50	6.27%
神河町	15	172	22.92%	5	33	4.66%	28	515	66.54%	14	163	21.69%	3	84	10.66%	15	304	39.09%	25	426	55.27%	5	26	3.80%
太子町	65	430	32.02%	11	38	3.17%	107	953	68.56%	51	394	28.78%	29	125	9.96%	52	541	38.36%	87	782	56.21%	12	50	4.01%
たつの市	156	1,176	30.59%	26	132	3.63%	277	2,742	69.32%	124	1,037	26.66%	66	415	11.04%	147	1,673	41.79%	240	2,249	57.15%	43	117	3.67%
上郡町	27	266	29.13%	4	27	3.08%	56	641	69.28%	22	254	27.44%	7	120	12.62%	30	406	43.34%	47	569	61.23%	3	26	2.88%
佐用町	30	406	27.08%	4	64	4.22%	53	1,048	68.39%	22	381	25.03%	17	196	13.23%	35	702	45.78%	51	964	63.04%	9	70	4.91%
宍粟市	80	683	28.09%	13	79	3.39%	132	1,792	70.84%	51	592	23.67%	40	320	13.25%	100	1,293	51.29%	123	1,592	63.14%	17	55	2.65%
香美町	22	331	25.58%	5	30	2.54%	47	863	65.94%	26	358	27.83%	9	151	11.59%	32	561	42.97%	39	752	57.32%	3	36	2.83%
新温泉町	21	234	23.16%	2	32	3.09%	40	747	71.48%	22	254	25.07%	8	120	11.63%	26	469	44.96%	38	655	62.94%	10	21	2.82%
養父市	39	464	25.82%	6	55	3.13%	68	1,294	69.92%	36	468	25.87%	20	229	12.78%	62	962	52.57%	64	1,209	65.35%	5	69	3.80%
朝来市	55	734	33.99%	8	132	6.03%	81	1,520	68.98%	57	455	22.06%	34	389	18.22%	60	934	42.83%	77	1,407	63.94%	10	66	3.27%
丹波市	102	959	23.93%	23	115	3.11%	176	2,975	71.08%	91	1,109	27.07%	50	470	11.73%	113	1,710	41.12%	161	2,548	61.11%	20	131	3.41%
丹波篠山市	74	644	26.37%	18	98	4.26%	131	1,736	68.56%	61	749	29.75%	40	286	11.97%	82	1,049	41.54%	122	1,497	59.46%	33	87	4.41%
淡路市	78	763	26.16%	7	69	2.36%	131	2,084	68.90%	76	740	25.38%	27	411	13.62%	91	1,184	39.66%	104	1,747	57.57%	19	67	2.67%
南あわじ市	86	728	25.22%	20	67	2.70%	138	2,138	70.51%	66	693	23.51%	36	411	13.85%	89	1,116	37.33%	131	1,870	61.99%	17	81	3.04%
豊岡市	81	1,103	23.78%	18	143	3.23%	181	3,136	66.61%	105	1,095	24.10%	24	422	8.96%	117	2,082	44.16%	136	2,672	56.39%	20	119	2.79%
阪神南圏域	1,498	13,879	27.03%	302	1,785	3.67%	2,778	33,399	63.60%	1,338	12,051	23.54%	849	7,171	14.10%	1,769	20,105	38.46%	2,540	30,289	57.72%	376	1,896	3.99%
阪神北圏域	996	9,226	25.59%	180	1,164	3.36%	1,831	2																

介護の状況—要介護認定者の有病状況

要介護認定者の有病状況(糖尿病)

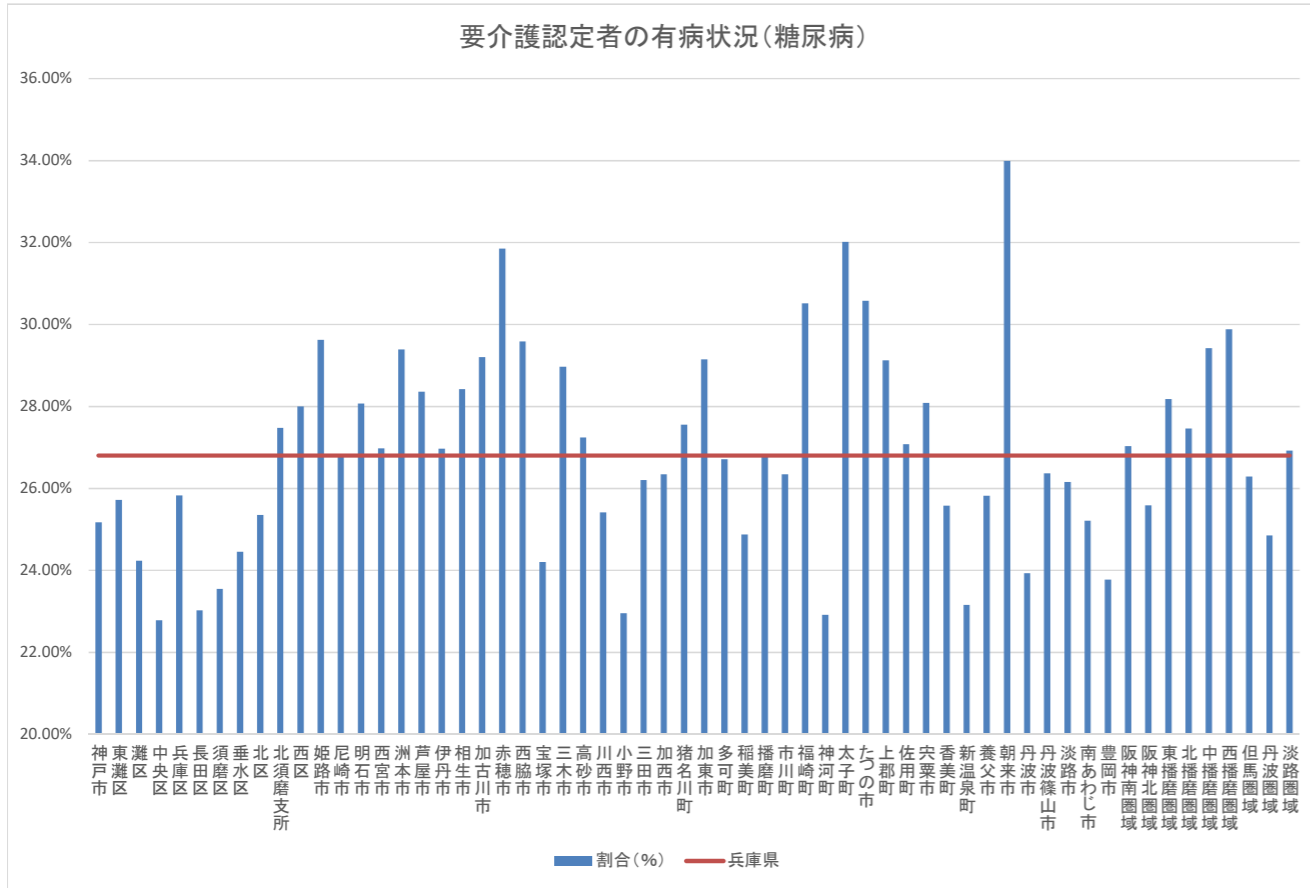

要介護認定者の有病状況(心臓病)

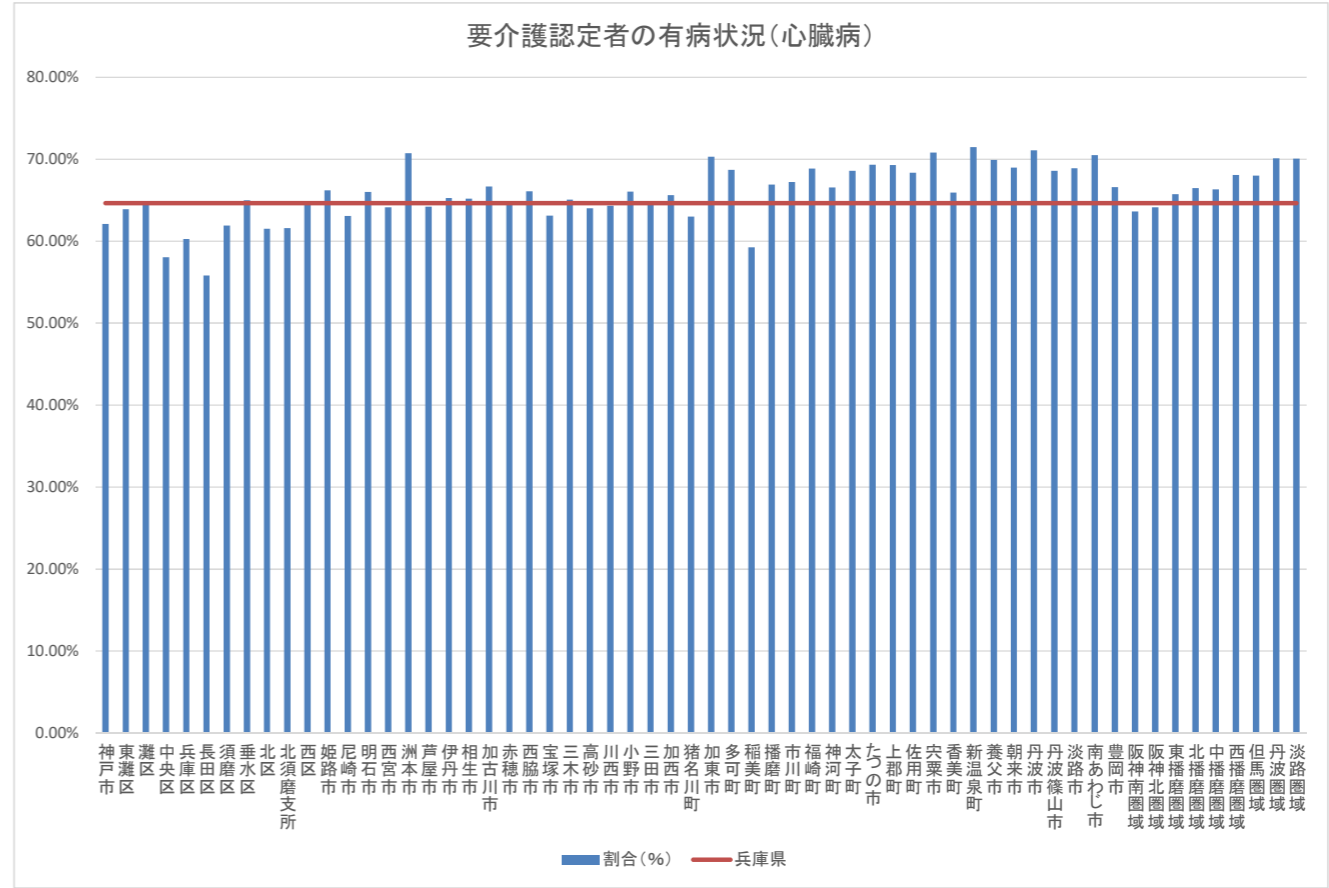

要介護認定者の有病状況(糖尿病合併症)

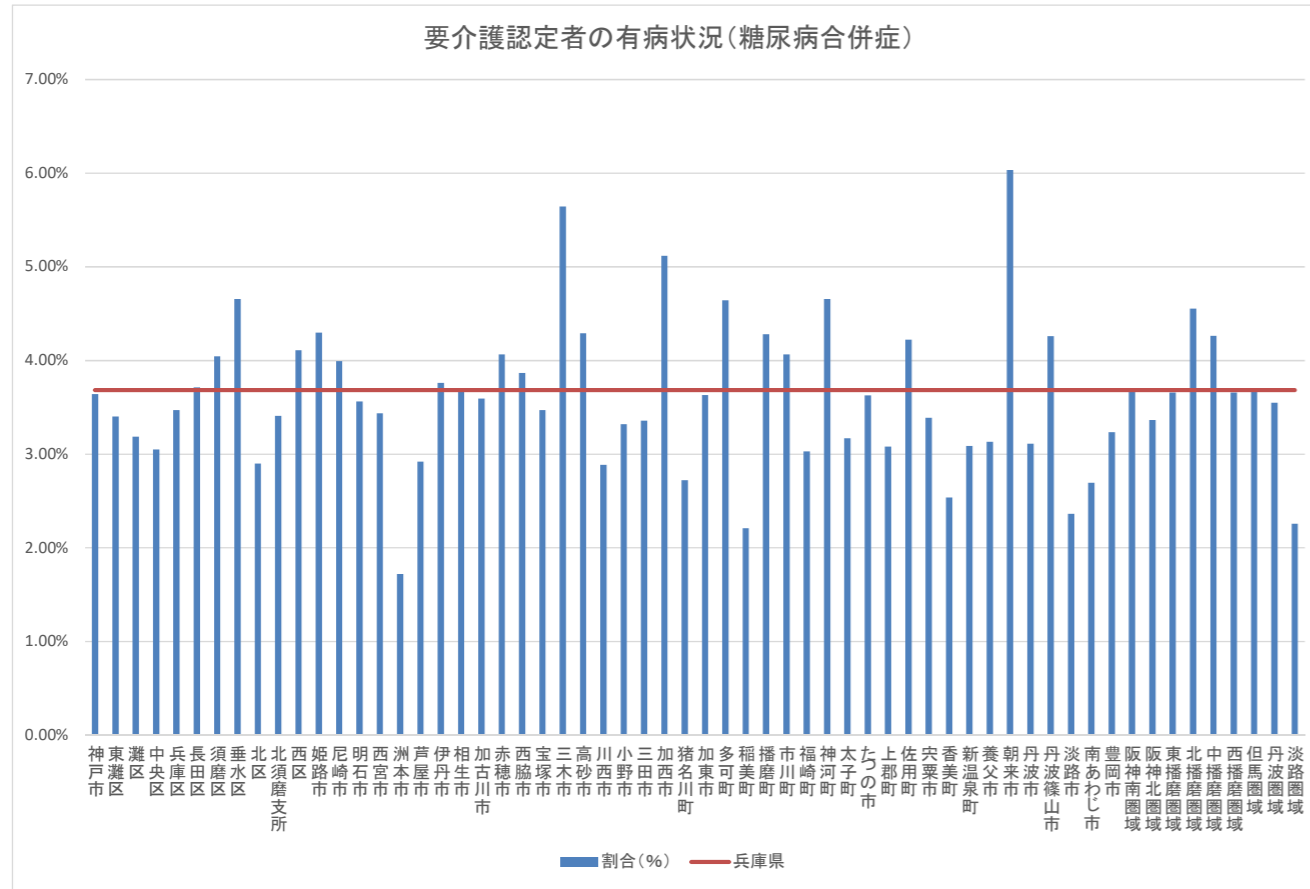

要介護認定者の有病状況(脳血管疾患)

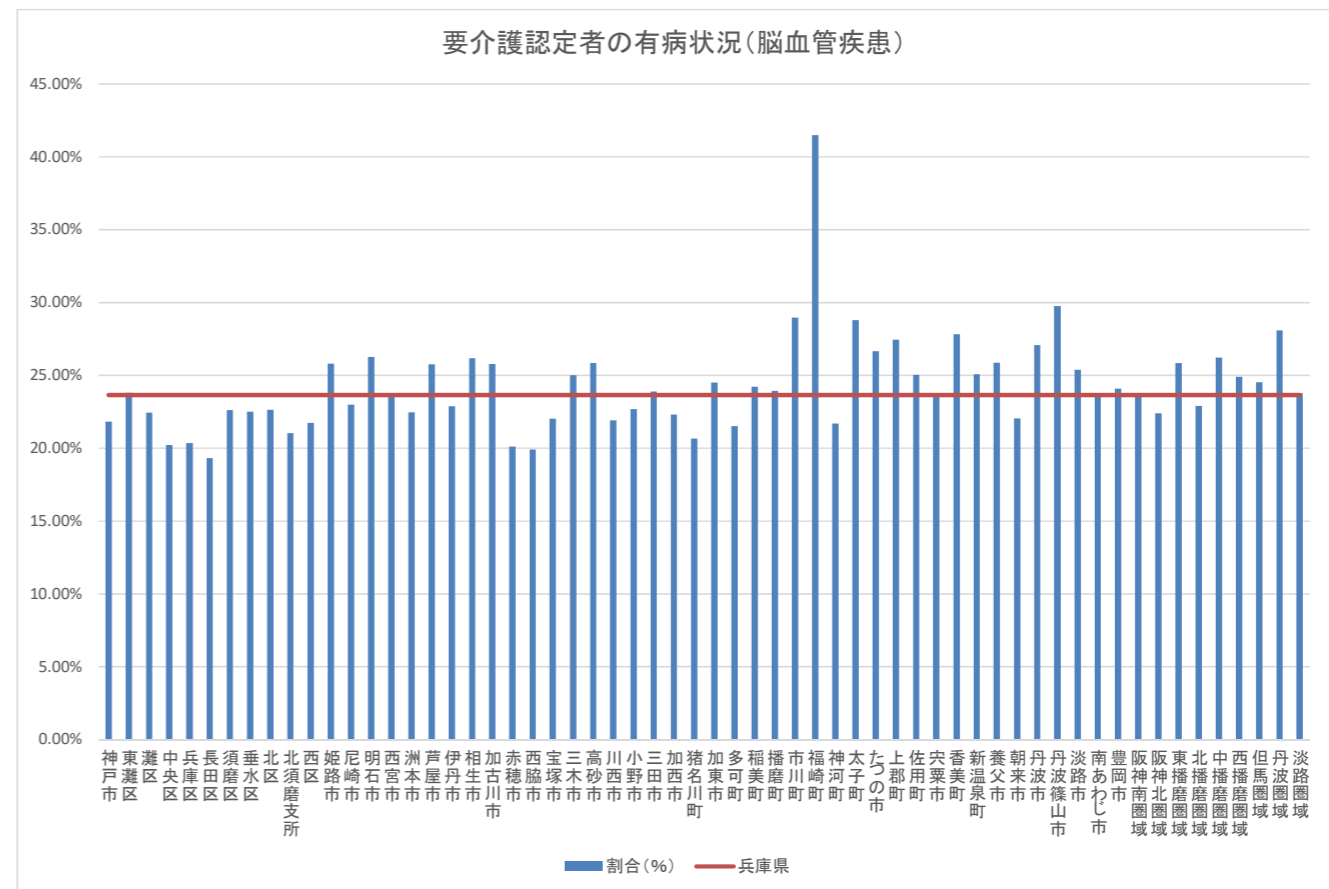

介護の状況—要介護認定者の有病状況

