

令和4年度

11/17 (木) 木を活かす 行政能力向上セミナー

受講
無料

対象：兵庫県内市町職員等（公共建築物等の建築及び改修の企画担当、建築担当、施設管理担当、木質バイオマスの活用担当、木育・森林環境教育等の企画担当、教育担当、木材利用担当、木材利用の普及啓発担当）

会場：神戸市教育会館 402（神戸市中央区中山手通4丁目10番5号 TEL078-222-4111）

定員：先着20名（別途オンライン配信・オンデマンド配信有）【要予約/締切11月15日(火)】

主催：兵庫県立森林大学校 運営事務局：株式会社アドプランツコーポレーション

10:00~11:00

木材の基礎知識 (効果)

木材利用が人と地球環境にもたらす効果

■講師

仲村 匡司 氏

京都大学大学院農学研究科
森林科学専攻 教授

「木目模様は見た目になぜいいのだろうか?」という素朴な疑問から研究活動を開始。京都大学農学研究科林産工学専攻（現森林科学専攻）を修了後、同助手、講師、准教授を経て、2019年より現職。「木材と人の関係」に関わる研究と教育に従事。



11:15~12:00
13:00~14:15

木材の基礎知識 (特性・研究)

- *木材の組織構造・材質
- *木材・木質材料の特性・用途
- *森林林業技術センターの研究成果

■講師

永井 智 氏

兵庫県立農林水産技術総合センター
森林林業技術センター 木材活用部 課長

北海道大学農学研究科林産学専攻修士課程を修了後、現職場に研究員として配属され現在に至る。「木材の組織・材質を知り利用に活かす」をモットーに試験研究に従事。電子顕微鏡で見る木材の構造、木材の材質・強度・調湿性能、県内のJAS工場、当センター開発技術などについてお話しします。

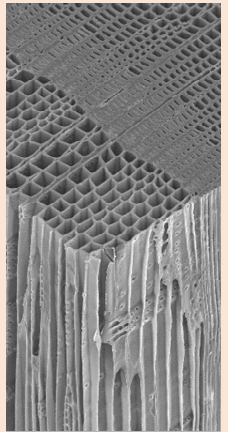

14:30~16:35※

建築基準法①

木造建築の構造と
省エネ、維持管理

■講師

稲岡 宏 氏

株式会社兵庫確認検査機構
確認検査部 構造課 係長

大阪大学工学部環境工学科卒。株式会社地域計画建築研究所(アピック)等を経て、2008年より現職。主に確認申請物件の構造審査・検査を担当。確認検査員(建築基準適合判定資格者)、構造設計一級建築士、ルート2確認検査員、住宅性能評価員、省エネ適合性判定員。貴重な森林資源を継承し、木造建築物に適正利用するとともに、次世代に森林資源を引き継ぐことが、現世代の責務です。



※休憩時間を含む

受講申込書 (11月17日(木) **木**を活かす行政能力向上セミナー)

開催時間	講義科目	内 容	講 師		希望受講方法 (☑をつけてください)
			氏 名	所属・役職	
10:00 ～ 11:00	木材の基礎知識 (効果)	*木材利用が人と地球環境にも たらず効果	仲村 匡司	京都大学大学院 農学研究科森林科学専攻 教授	<input type="checkbox"/> 会場 <input type="checkbox"/> オンライン <input type="checkbox"/> オンデマンド
11:15 ～ 12:00 13:00 ～ 14:15	木材の基礎知識 (特性・研究)	*木材の組織構造・材質 *木材・木質材料の特性 ・用途 *森林林業技術センターの 研究成果	永井 智	兵庫県立農林水産技術総合セ ンター 森林林業技術センター 木材活用部 課長	<input type="checkbox"/> 会場 <input type="checkbox"/> オンライン <input type="checkbox"/> オンデマンド
14:30 ～ 16:35*	建築基準法①	木造建築の構造と省エネ、維持 管理	稲岡 宏	(株) 兵庫確認検査機構	<input type="checkbox"/> 会場 <input type="checkbox"/> オンライン <input type="checkbox"/> オンデマンド

お 名 前		フリガナ	
所 属		職 名	
電 話 番 号		F A X	
メールアドレス			

【申込み先(事務局)】

株式会社アドプランツコーポレーション 担当: 西村(にしむら)・宮脇(みやわき)

TEL: 075-708-8587 FAX: 075-708-8494 Mail: office@addplants.co.jp



【会場案内】

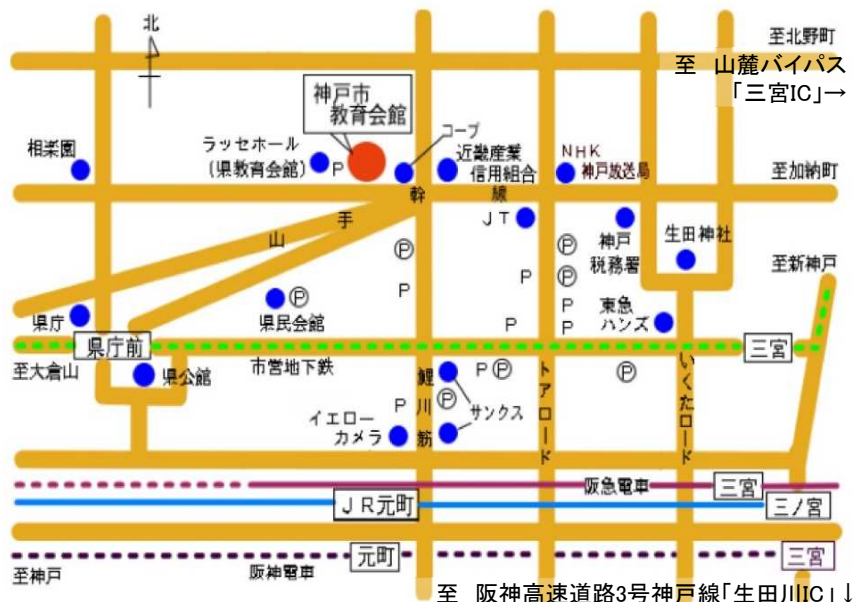

神戸市教育会館

〒650-0004 神戸市中央区中山手通4丁目10番5号

公共交通機関を利用される方

JR・阪神「元町」駅(東口)より鯉川筋北へ徒歩10分
市営地下鉄「県庁前」駅(東1番出口)より東へ徒歩5分
阪急「三宮」駅(西口)より北西へ徒歩15分

お車を利用される方

山麓バイパス「三宮」ICから約2km
阪神高速道路3号 神戸線「生田川」ICから約4km。

駐車場はございません。
近隣の有料駐車場をご利用ください。